

工程指示 / 要求簡箋(E.I.)

工程指示編號：EI / 3433 / 21

修改版次：A

工程編號：J - 852

工程名稱：亞皆老街中電

工程項目：幕牆 扇撐用不銹鋼加力巴 補

收件人：Maggie/ 生統 / 楊榮輝 發件人：Ant Yeung

日期：24/05/2021

要求提供 / 確認 事項：

- |                                    |                                     |                               |
|------------------------------------|-------------------------------------|-------------------------------|
| <input type="checkbox"/> 初步鋁料 B.M. | <input type="checkbox"/> 加工拆圖，然後生產  | <input type="checkbox"/> 尺寸表  |
| <input type="checkbox"/> 正式鋁料 B.M. | <input type="checkbox"/> 技術上資料 / 指示 | <input type="checkbox"/> 報價   |
| <input type="checkbox"/> 配件 B.M.   | <input type="checkbox"/> 樣辦或貨品說明書   | <input type="checkbox"/> 分判合約 |

內容：

A 版：由於生產已開料，不能加長加力巴。請按已修改加工圖生產加力巴。

第 1 批幕牆窗玉因修正，連同已安裝的加力巴報廢。現請按加工圖補回扇撐加力巴送廠安裝。供幕牆 28 寸扇撐用。

請在 2021. 05 .26 前完成上列要求。

以上項目為：

- 原合約工程包                       原合約工程加 / 減賬                       新工程報價

分發東莞各部門：

- ( ) 生產技術總監  連附件    ( ) 技術部     連附件    ( ) 生產部     連附件    ( ) 機械設計部  連附件  
 ( ) 採購部     連附件    ( / ) 生產統籌部  連附件  連附件    ( ) 小羅 & 清     連附件  
 ( ) 質檢部     連附件    ( ) 會計部     連附件    ( ) 報關組     連附件    ( ) 其他 \_\_\_\_\_  連附件

分發其他分判：

- ( v ) 水洪     連附件

分發香港各部門：

- ( ) 行政部  連附件    ( ) 會計部  連附件    ( ) 統籌部  連附件    ( ) 工程部地盤科文  連附件 祥哥  
 ( ) 採購部  連附件    ( ) QS 部  連附件    ( ) 維修部  連附件    ( ) 其他 \_\_\_\_\_  連附件

傳遞編號：

HK 1159 / 21

發件人簽署：

項目經理簽署：  

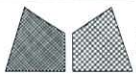
美特鋁質 有限公司  
MIDI Aluminium Fabricator Ltd.

類別	配件名稱	28" 扇撐加力巴 (扇上用) (美國牌)	
制圖	LHR	2020.09.07	圖號/物料號 28-S/S-02
修改	A	B	C
日期	2020.12.08	2020.12.10	2021.05.24
復核			數量 70 (支) - 後備 + 5支 右備
批准			單件重量(kg) 0.127 kg/支

75支

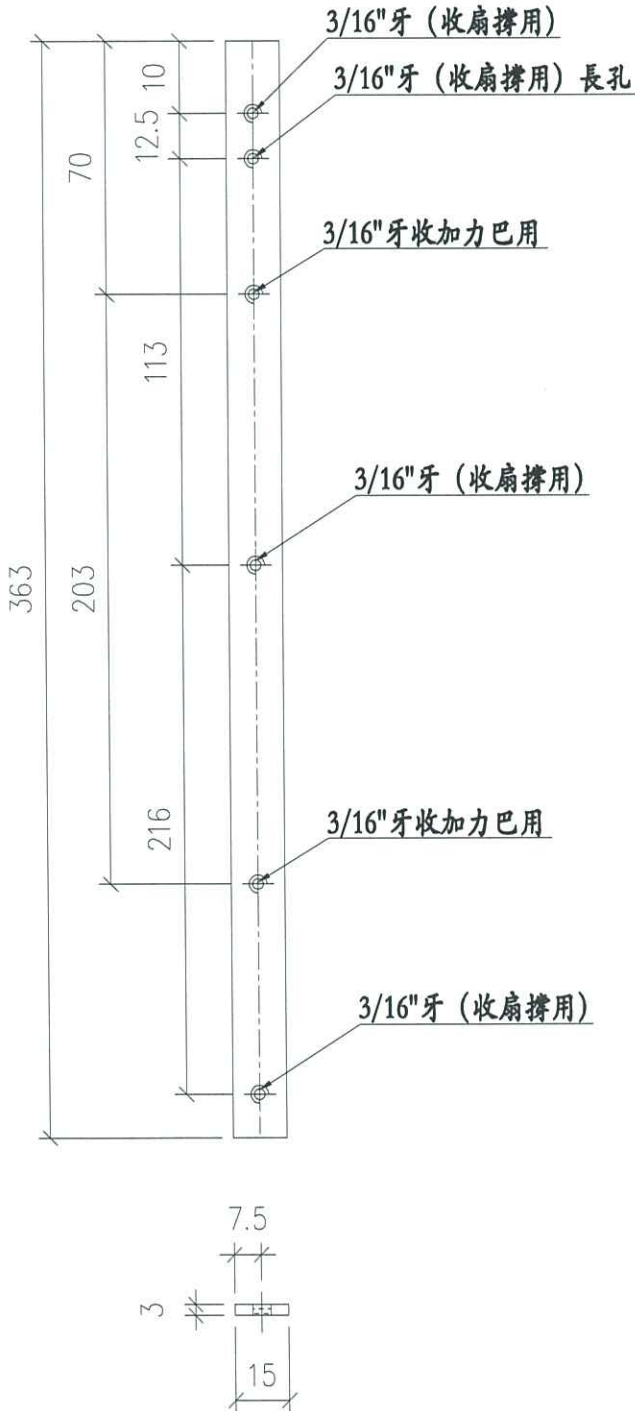

窗框加力巴  
安裝示意圖  
(28-S/S-01)

窗玉加力巴  
安裝示意圖  
(28-S/S-02)

窗玉加力巴  
安裝示意圖  
(28-S/S-02)

窗框加力巴  
安裝示意圖  
(28-S/S-01)

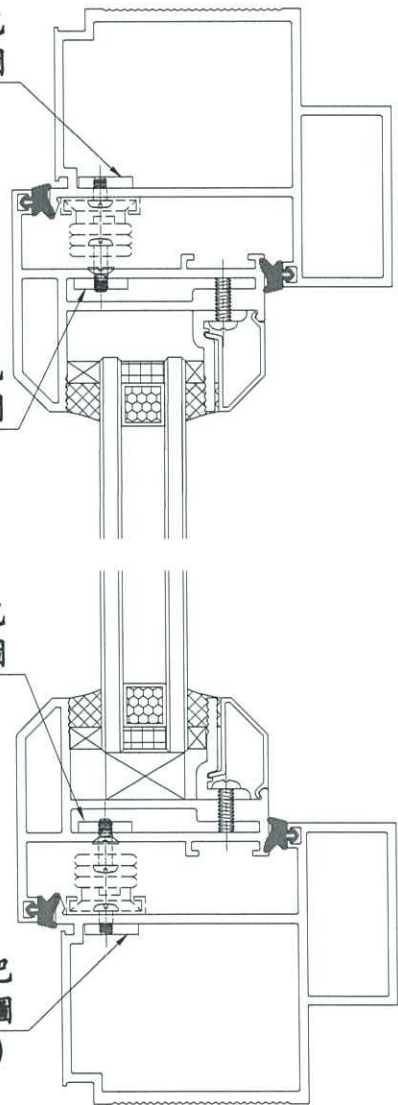

工程號	J852	地盤	亞皆老街
名稱	幕牆生窗加力巴		採用
材料	15*3MM 不銹鋼巴		地盤
顏色	#304		工廠 <input checked="" type="checkbox"/>

附件
