

工程指示 / 要求簡箋(E.I.)

工程指示編號：EI / 3326 / 21

修改版次：E

工程編號：J - 852

工程名稱：亞皆老街中電

工程項目：後裝 FD 門 (門框+玉) 鋁料 (T1+ T3: 22/F) (6 隻)

收件人：生統

發件人：Ant Yeung

日期：19/07/2021

要求提供 / 確認 事項：

- | | | |
|------------------------------------|-------------------------------------|-------------------------------|
| <input type="checkbox"/> 初步鋁料 B.M. | <input type="checkbox"/> 加工拆圖，然後生產 | <input type="checkbox"/> 尺寸表 |
| <input type="checkbox"/> 正式鋁料 B.M. | <input type="checkbox"/> 技術上資料 / 指示 | <input type="checkbox"/> 報價 |
| <input type="checkbox"/> 配件 B.M. | <input type="checkbox"/> 樣辦或貨品說明書 | <input type="checkbox"/> 分判合約 |

內容：

E 版: X85773 中企通長劑料需補油，請安排送出紫東返噴

D 版: 22/F 後裝 FD 門不用裝門鼓，廠已開料及做避位

現提供加工圖，請重新生產，不做避位

C 版: 補回去水孔

B 版: 已修改 FD-B15 加工圖

A 版: 已修正加工圖鋁料編號

請按加工圖生產 T1 及 T3 FD 門門框+玉供地盤 (22/F)用. 共 6 隻. T3 用量優先生產.

請在 2021.07.19 前完成上列要求。

附：1 頁加工圖

以上項目為：

- 原合約工程包 原合約工程加 / 減賬 新工程報價

原因：-

分發東莞各部門：

- () 生產技術總監 連附件 () 技術部 連附件 () 生產部 連附件 () 機械設計部 連附件
 () 採購部 連附件 () 生產統籌部 連附件 () 小羅&清 連附件
 () 質檢部 連附件 () 會計部 連附件 () 報關組 連附件 () 其他 _____ 連附件

分發其他分判：

- (v) 水洪 連附件

分發香港各部門：

- () 行政部 連附件 () 會計部 連附件 () 統籌部 連附件 () 工程部地盤科文 連附件 祥哥
 () 採購部 連附件 () QS 部 連附件 () 維修部 連附件 () 其他 _____ 連附件

傳遞編號：

HK 1489 / 21

發件人簽署：

項目經理簽署：



美特鋁質 有限公司
MIDI Aluminium Fabricator Ltd.

工程號 J852 地盤 亞皆老街

窗號	數量	窗號	數量
22W9a/T1A	1	22W9a/T3A	1
22W11/T1A	1	22W11/T3A	1
22W10/T1A	1	22W10/T3A	1

開避位(底層)安裝暗插限位碼(FD+AL05)
(5*50長坑)

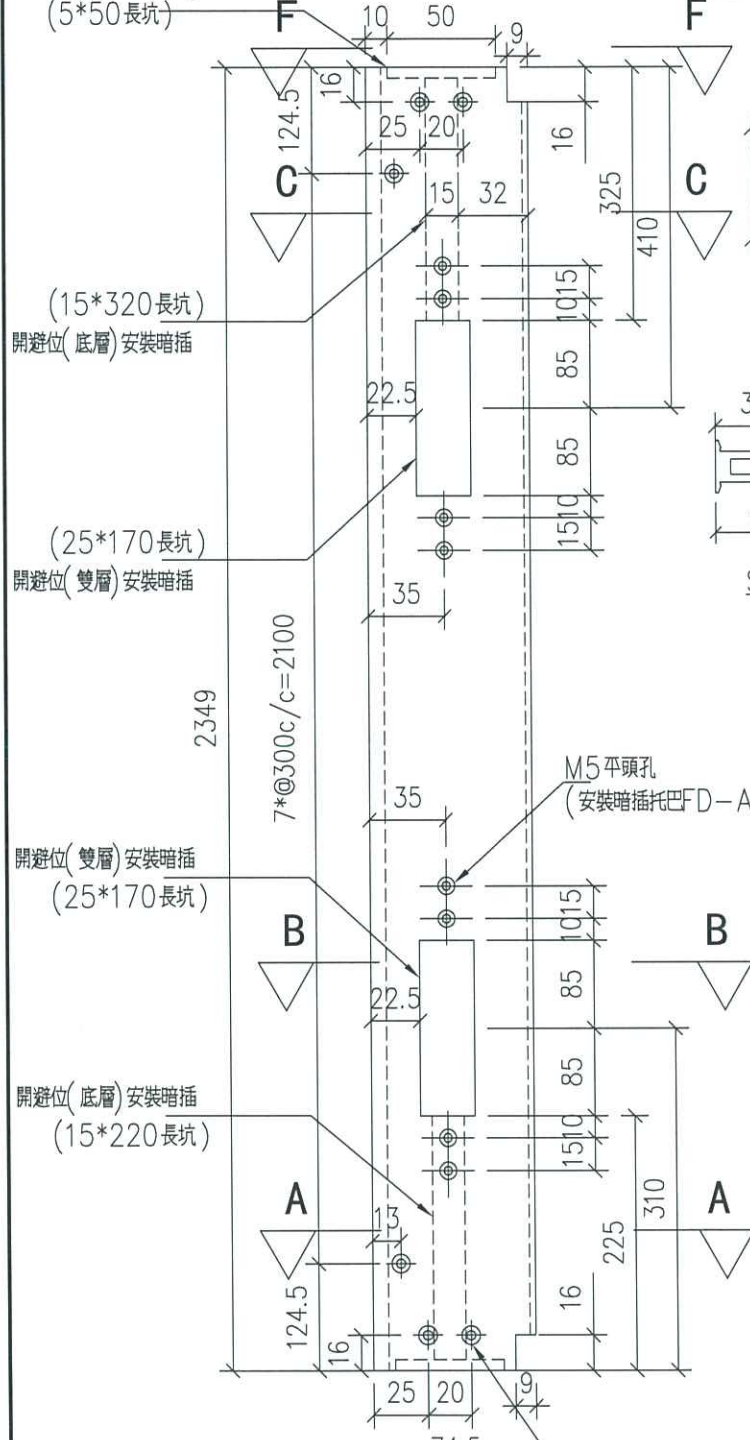
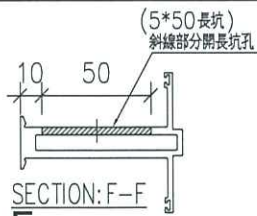

(15*325長坑)
斜線部分開長坑孔

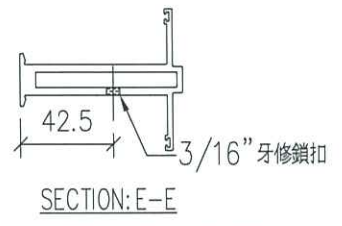
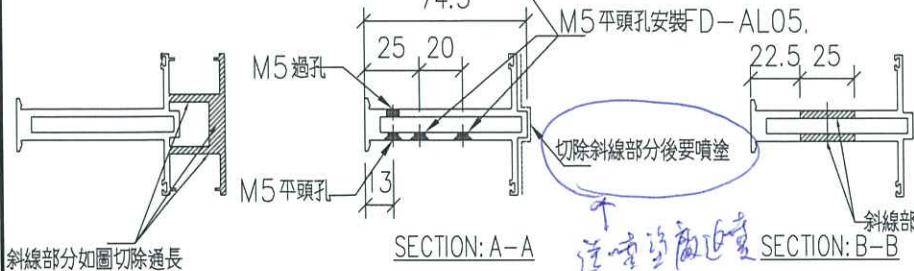
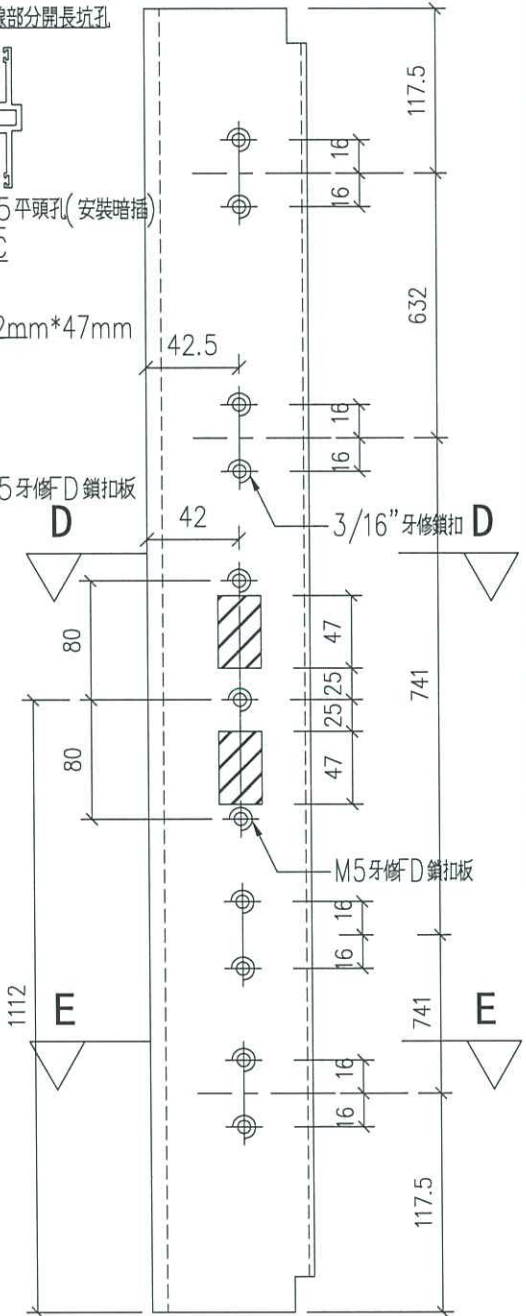
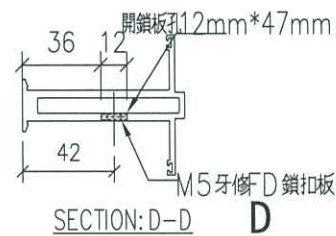
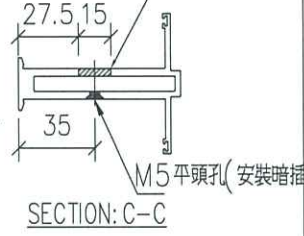

名稱	FD中企料	制圖	Ivan	2021.04.08	修改	-
材料	X85773	復核	-	-	日期	-
顏色	UCT806812XL-3	批准			圖號	IW-FD-A07