

工程指示 / 要求簡箋(E.I.)

工程指示編號：EI / 3326 / 21

修改版次：D

工程編號：J - 852

工程名稱：亞皆老街中電

工程項目：後裝 FD 門 (門框+玉) 鋁料 (T1+ T3: 22/F) (6 隻)

收件人：生統

發件人：Ant Yeung

日期：14/07/2021

要求提供 / 確認 事項：

- | | | |
|------------------------------------|-------------------------------------|-------------------------------|
| <input type="checkbox"/> 初步鋁料 B.M. | <input type="checkbox"/> 加工拆圖，然後生產 | <input type="checkbox"/> 尺寸表 |
| <input type="checkbox"/> 正式鋁料 B.M. | <input type="checkbox"/> 技術上資料 / 指示 | <input type="checkbox"/> 報價 |
| <input type="checkbox"/> 配件 B.M. | <input type="checkbox"/> 樣辦或貨品說明書 | <input type="checkbox"/> 分判合約 |

內容：

D 版: 22/F 後裝 FD 門不用裝門鼓，廠已開料及做避位

現提供加工圖，請重新生產，不做避位

C 版: 補回去水孔

B 版: 已修改 FD-B15 加工圖

A 版: 已修正加工圖鋁料編號

請按加工圖生產 T1 及 T3 FD 門門框+玉供地盤 (22/F)用. 共 6 隻. T3 用量優先生產.

請在 2021.07.19 前完成上列要求。

附：6 頁加工圖

以上項目為：

- 原合約工程包 原合約工程加 / 減賬 新工程報價

原因：-

分發東莞各部門：

- | | | | |
|--|---|--|--|
| <input type="checkbox"/> 生產技術總監 <input type="checkbox"/> 連附件 | <input type="checkbox"/> 技術部 <input type="checkbox"/> 連附件 | <input type="checkbox"/> 生產部 <input type="checkbox"/> 連附件 | <input type="checkbox"/> 機械設計部 <input type="checkbox"/> 連附件 |
| <input type="checkbox"/> 採購部 <input type="checkbox"/> 連附件 | <input checked="" type="checkbox"/> 生產統籌部 <input checked="" type="checkbox"/> 連附件 | <input type="checkbox"/> 小羅&清 <input type="checkbox"/> 連附件 | |
| <input type="checkbox"/> 質檢部 <input type="checkbox"/> 連附件 | <input type="checkbox"/> 會計部 <input type="checkbox"/> 連附件 | <input type="checkbox"/> 報關組 <input type="checkbox"/> 連附件 | <input type="checkbox"/> 其他 _____ <input type="checkbox"/> 連附件 |

分發其他分判：

- 水洪 連附件

分發香港各部門：

- | | | | |
|---|--|---|--|
| <input type="checkbox"/> 行政部 <input type="checkbox"/> 連附件 | <input type="checkbox"/> 會計部 <input type="checkbox"/> 連附件 | <input type="checkbox"/> 統籌部 <input type="checkbox"/> 連附件 | <input type="checkbox"/> 工程部地盤科文 <input type="checkbox"/> 連附件 祥哥 |
| <input type="checkbox"/> 採購部 <input type="checkbox"/> 連附件 | <input type="checkbox"/> QS 部 <input type="checkbox"/> 連附件 | <input type="checkbox"/> 維修部 <input type="checkbox"/> 連附件 | <input type="checkbox"/> 其他 _____ <input type="checkbox"/> 連附件 |

傳遞編號：

HK 471 / 21

發件人簽署：

項目經理簽署：



窗號	數量
22W9a/T1A	1
22W11/T1A	1
22W9a/T3A	1
22W11/T3A	1
合計:	4

左

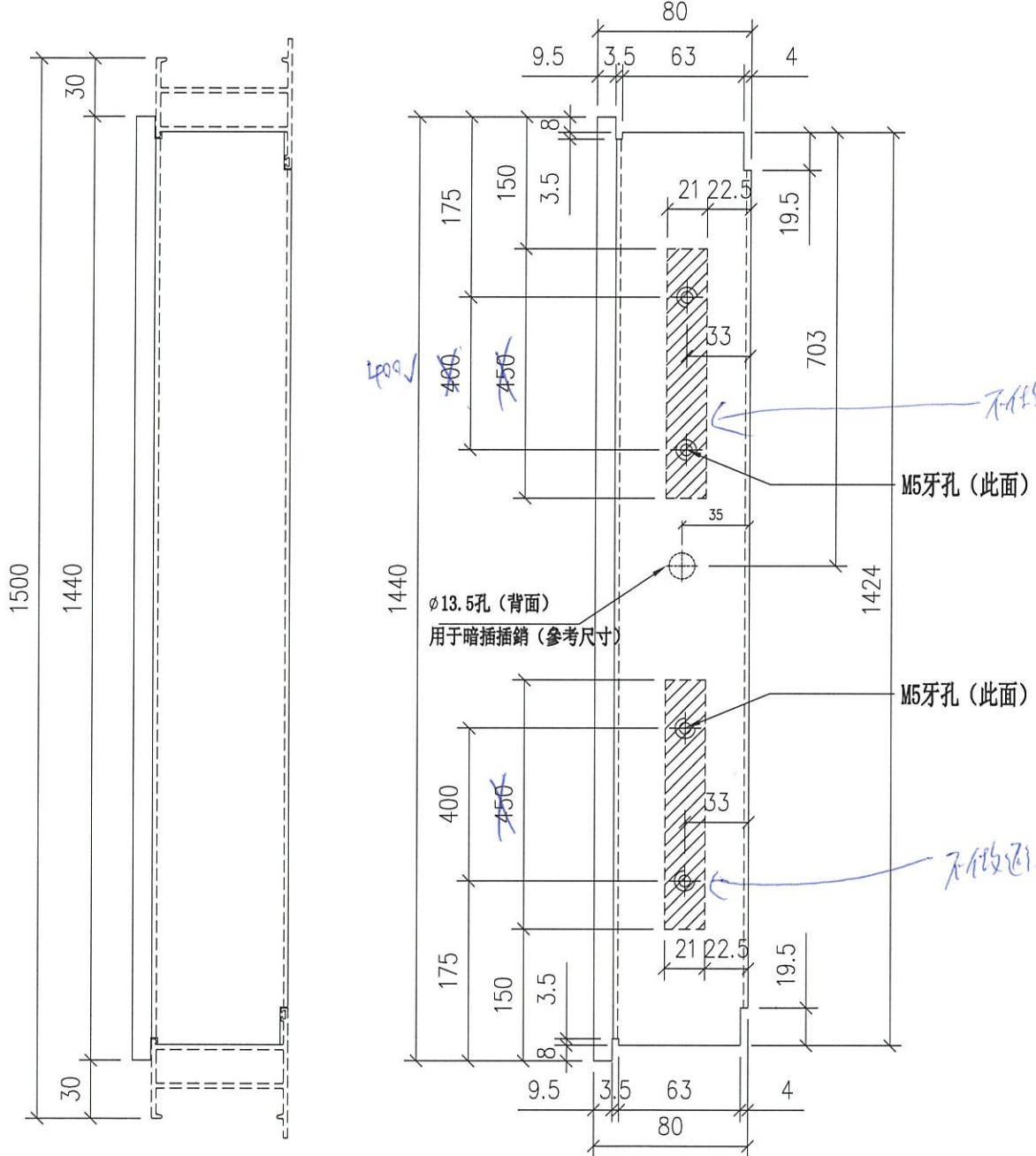

注意：此門框頂橫需與門玉頂橫一起配套加工及安裝閉門器

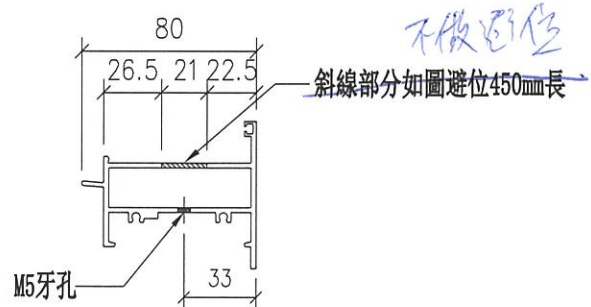

名稱	FD框頂橫	制圖	Ivan	2021.04.08	修改	-	
材料	X85851	復核	-	-	日期	-	
顏色	UCT806812XL-3	批准			圖號	IW-FD-A05	



美特鋁質 有限公司
MIDI Aluminium Fabricator Ltd.

工程號 J852 地盤 亞皆老街

窗號	數量
22W9a/T1A	1
22W11/T1A	1
22W9a/T3A	1
22W11/T3A	1
合計:	4

注意: 此門玉頂橫需與門框頂橫一起配套加工及安裝閉門器

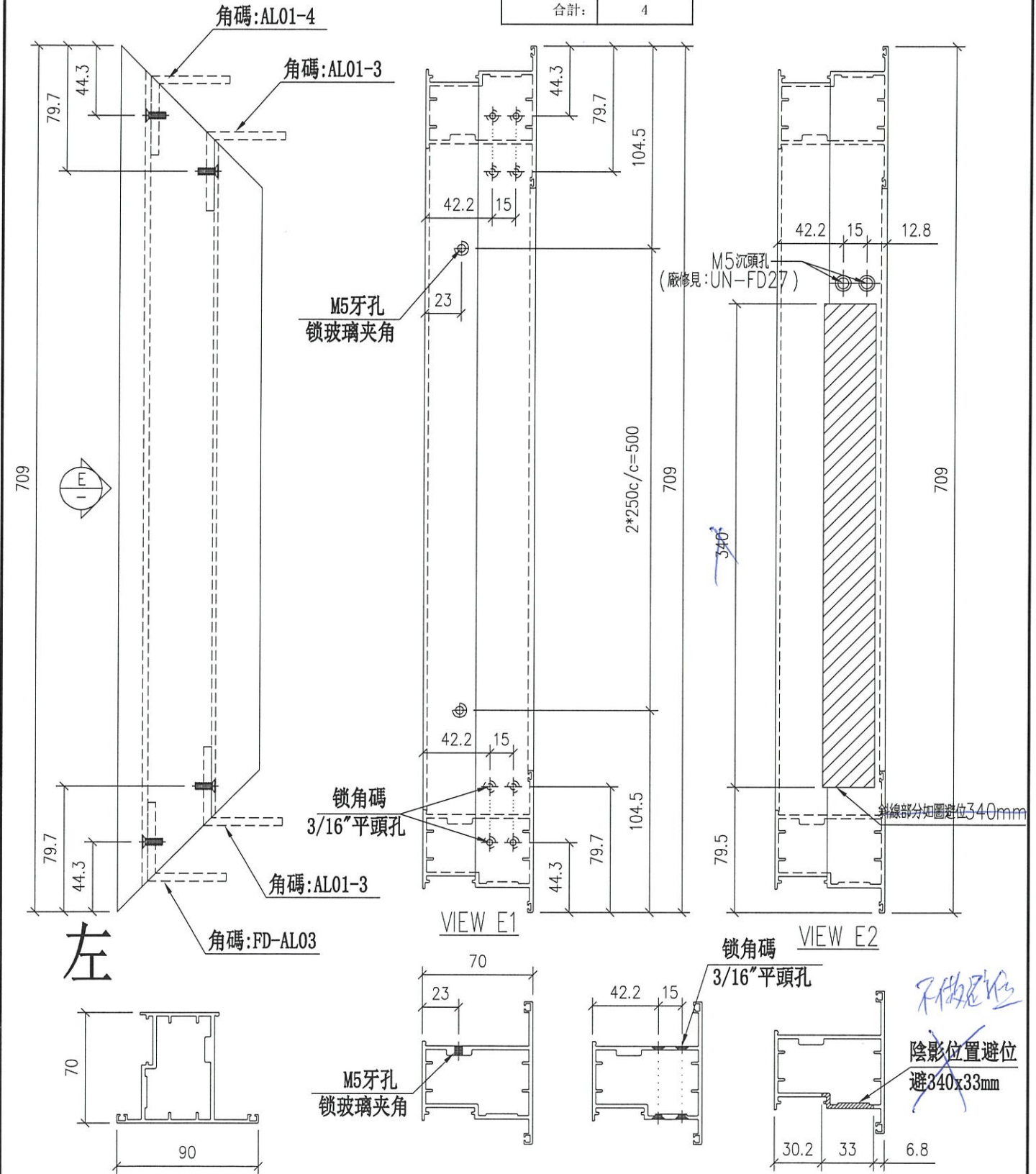

名稱	FD頂門玉	制圖	Ivan	2021.04.08	修改		
材料	X85852	復核	-	-	日期		
顏色	UCT806812XL-3	批准			圖號	IW-FD-A08	



美特鋁質 有限公司
MIDI Aluminium Fabricator Ltd.

工程號 J852 地盤 亞皆老街

窗號	數量
22W9a/T1A	1
22W11/T1A	1
22W9a/T3A	1
22W11/T3A	1
合計:	4

注意：此門玉頂橫需與門框頂橫一起配套加工及安裝閉門器

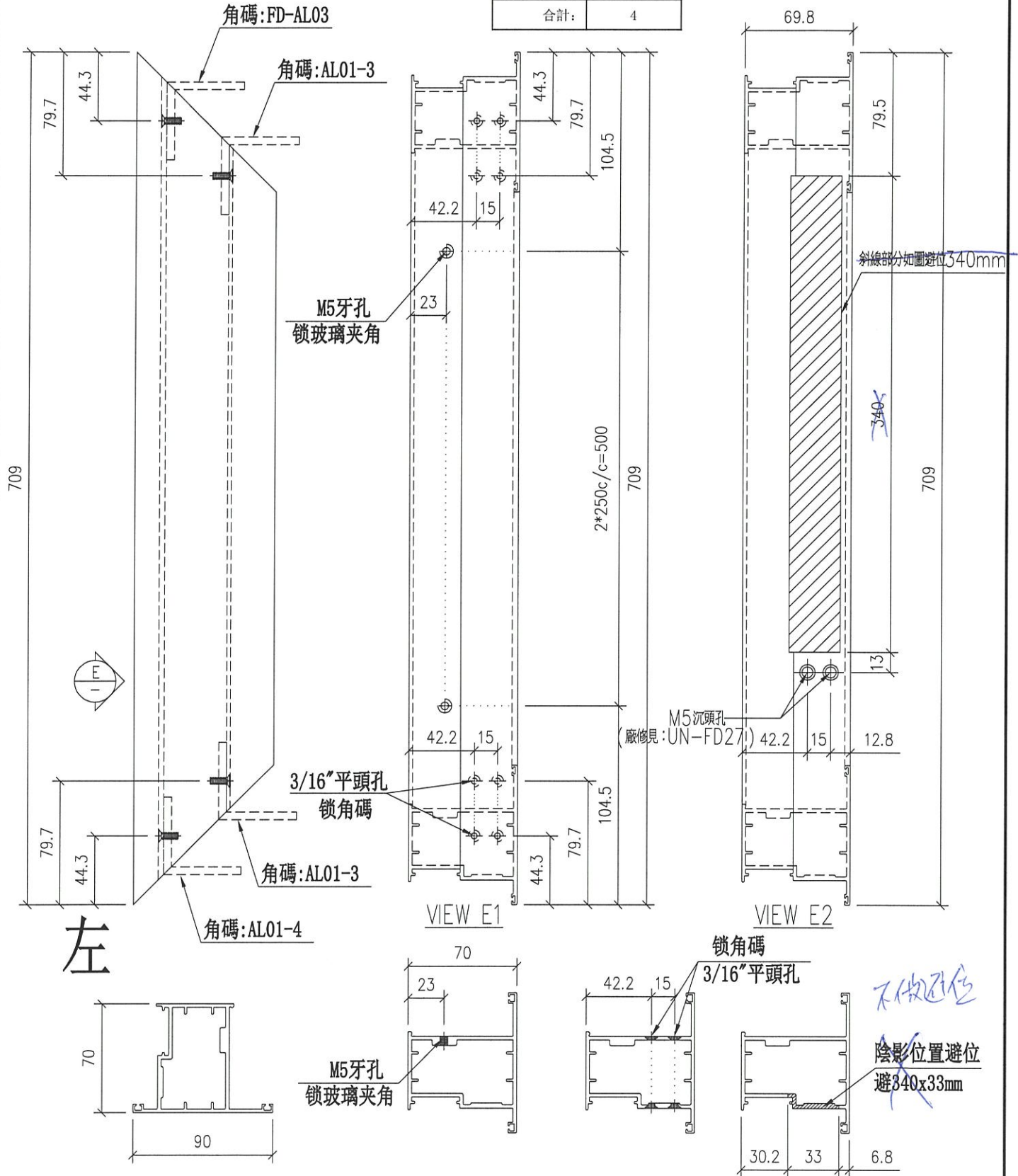

左

不做避位
陰影位置避位
避340x33mm

名稱	FD頂門玉	制圖	Ivan	2021.04.08	修改		
材料	X85852	復核	-	-	日期		
顏色	UCT806812XL-3	批准			圖號	IW-FD-A09	



窗號	數量
22W10/T1A	1
22W10/T3A	1
合計:	2

左

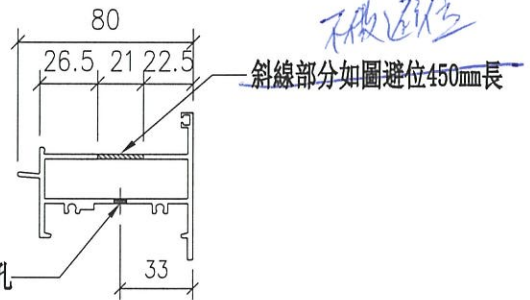
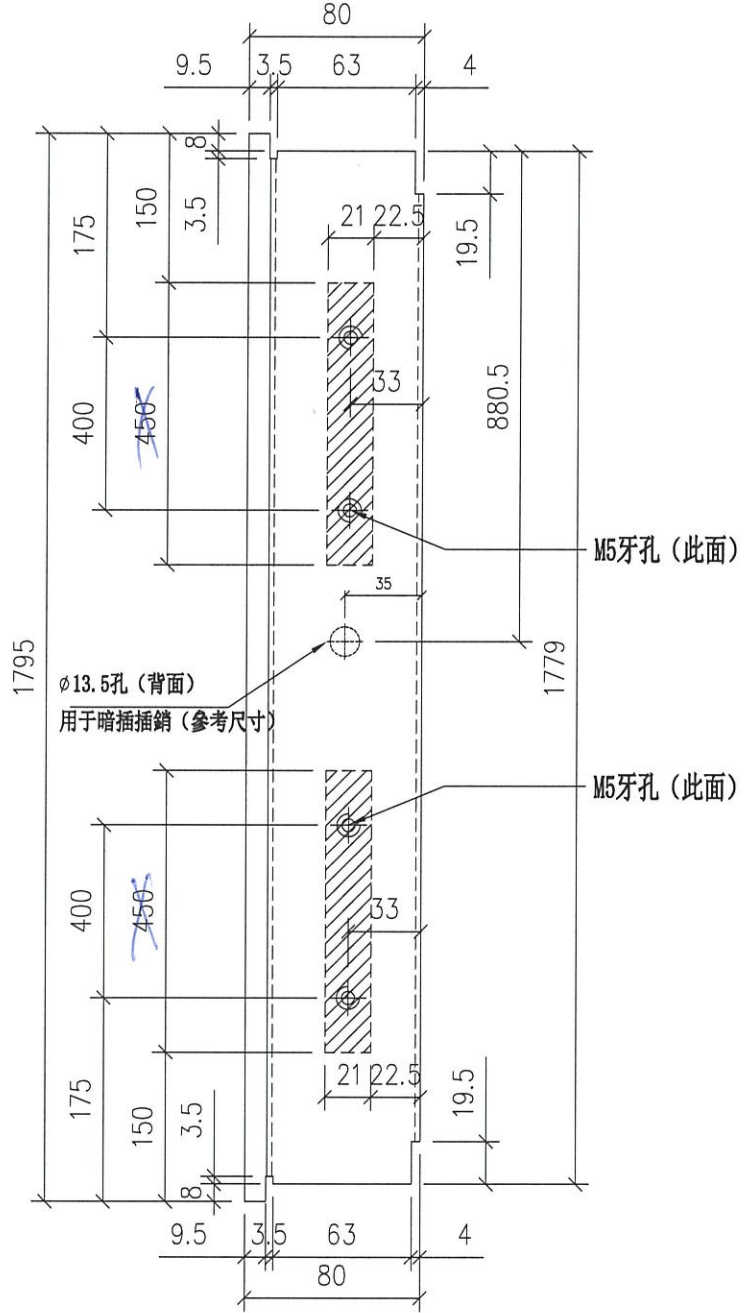
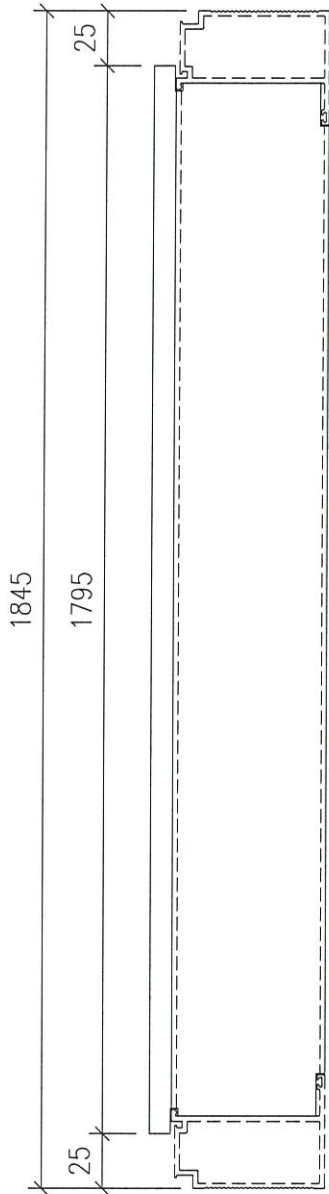

注意：此門框頂橫需與門玉頂橫
一起配套加工及安裝閉門器

名稱	FD框頂橫	制圖	Ivan	2021.04.08	修改	-		
材料	X85851	復核	-	-	日期	-		
顏色	UCT806812XL-3	批准			圖號	IW-FD-B10		



美特鋁質 有限公司
MIDI Aluminium Fabricator Ltd.

工程號 J852 地盤 亞皆老街

窗號	數量
22W10/T1A	1
22W10/T3A	1
合計:	2

注意: 此門玉頂橫需與門框頂橫一起配套加工及安裝閉門器

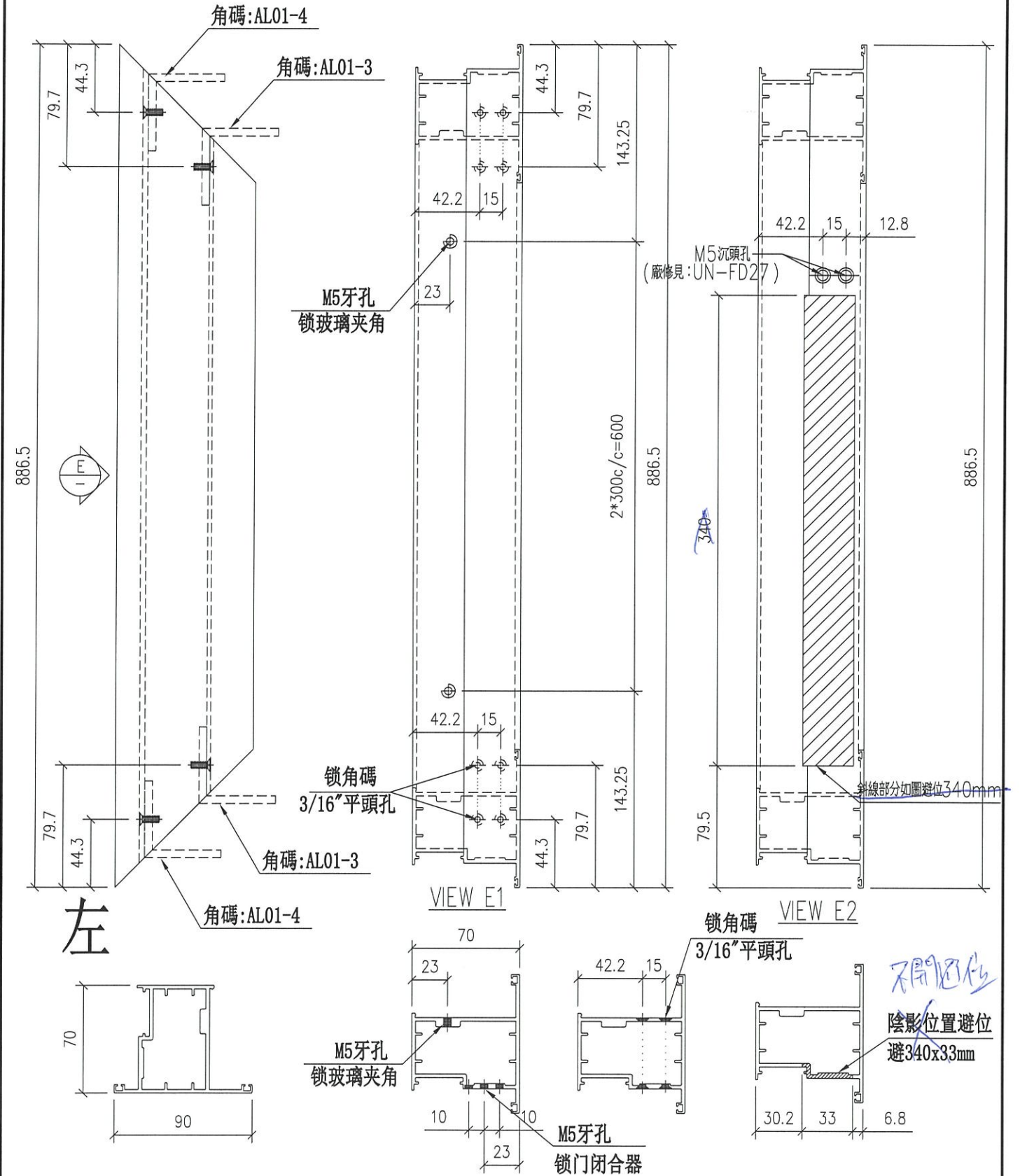

名稱	FD頂門玉	制圖	Ivan	2021.04.08	修改		
材料	X85852	復核	-	-	日期		
顏色	UCT806812XL-3	批准			圖號	IW-FD-B12	



美特鋁質 有限公司
MIDI Aluminium Fabricator Ltd.

工程號 J852 地盤 亞皆老街

窗號	數量
22W10/T1A	1
22W10/T3A	1
合計:	2

注意: 此門玉頂橫需與門框頂橫一起配套加工及安裝閉門器

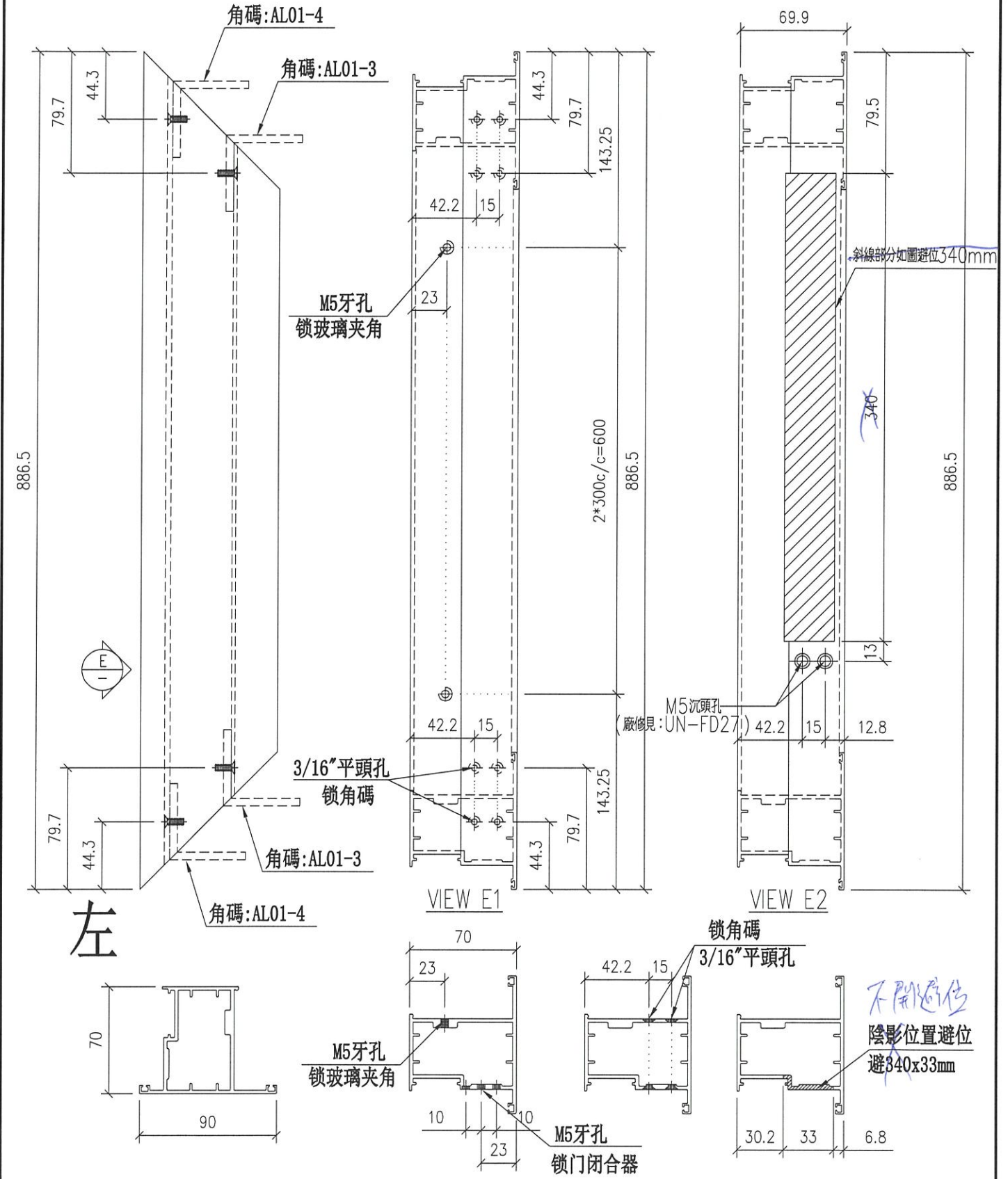

名稱	FD頂門玉	制圖	Ivan	2021.04.08	修改	
材料	X85852	復核	-	-	日期	
顏色	UCT806812XL-3	批准			圖號	IW-FD-B13