

工程指示 / 要求簡箋(E.I.)

工程指示編號：EI / 3323 / 21

修改版次：A

以此為準  
只更改封面內容  
2021.04.28

工程編號：J - 852

工程名稱：亞皆老街中電

工程項目：外牆鋁板 (層間) 地盤用鋁板 (T3: 3-6/F) 重做

收件人：生統

發件人：Ant Yeung

日期：28/04/2021

要求提供 / 確認 事項：

- |                                    |                                     |                               |
|------------------------------------|-------------------------------------|-------------------------------|
| <input type="checkbox"/> 初步鋁料 B.M. | <input type="checkbox"/> 加工拆圖，然後生產  | <input type="checkbox"/> 尺寸表  |
| <input type="checkbox"/> 正式鋁料 B.M. | <input type="checkbox"/> 技術上資料 / 指示 | <input type="checkbox"/> 報價   |
| <input type="checkbox"/> 配件 B.M.   | <input type="checkbox"/> 樣辦或貨品說明書   | <input type="checkbox"/> 分判合約 |

內容：

請按加工圖生產 T3: 3-6/F 的層間外牆鋁板。

請與 EI 3117 的鋁料於廠一起組裝，送地盤用。恆豐收

按生產要求，40x40x3 鋁角 (AA-B03/ B04) 用鋁板摺。\*全部只開梗孔。

請在 2021.05.05 前完成上列要求。

附：9 頁

以上項目為：

- 原合約工程包                       原合約工程加 / 減賬                       新工程報價

原因：-

分發東莞各部門：

- |  |   |  |   |
|--|---|--|---|
| <input type="checkbox"/> 生產技術總監 <input type="checkbox"/> 連附件 | <input type="checkbox"/> 技術部 <input type="checkbox"/> 連附件                         | <input type="checkbox"/> 生產部 <input type="checkbox"/> 連附件  | <input type="checkbox"/> 機械設計部 <input type="checkbox"/> 連附件         |
| <input type="checkbox"/> 採購部 <input type="checkbox"/> 連附件    | <input checked="" type="checkbox"/> 生產統籌部 <input checked="" type="checkbox"/> 連附件 | <input type="checkbox"/> 小羅&清 <input type="checkbox"/> 連附件 |   |
| <input type="checkbox"/> 質檢部 <input type="checkbox"/> 連附件    | <input type="checkbox"/> 會計部 <input type="checkbox"/> 連附件                         | <input type="checkbox"/> 報關組 <input type="checkbox"/> 連附件  | <input type="checkbox"/> 其他 <u>楊榮輝</u> <input type="checkbox"/> 連附件 |

分發其他分判：

- (v) 水洪  連附件

分發香港各部門：

- |   |  |   |                                   |   |    |
|---|--|---|-----------------------------------|---|----|
| <input type="checkbox"/> 行政部 <input type="checkbox"/> 連附件 | <input type="checkbox"/> 會計部 <input type="checkbox"/> 連附件  | <input type="checkbox"/> 統籌部 <input type="checkbox"/> 連附件 | 林哥                                | <input checked="" type="checkbox"/> 工程部地盤科文 <input checked="" type="checkbox"/> 連附件 | 祥哥 |
| <input type="checkbox"/> 採購部 <input type="checkbox"/> 連附件 | <input type="checkbox"/> QS 部 <input type="checkbox"/> 連附件 | <input type="checkbox"/> 維修部 <input type="checkbox"/> 連附件 | <input type="checkbox"/> 其他 _____ | <input type="checkbox"/> 連附件  |    |

傳遞編號：

HK 897 / 21

發件人簽署：

項目經理簽署：

Y  
P.Y.







組裝圖

送地盤

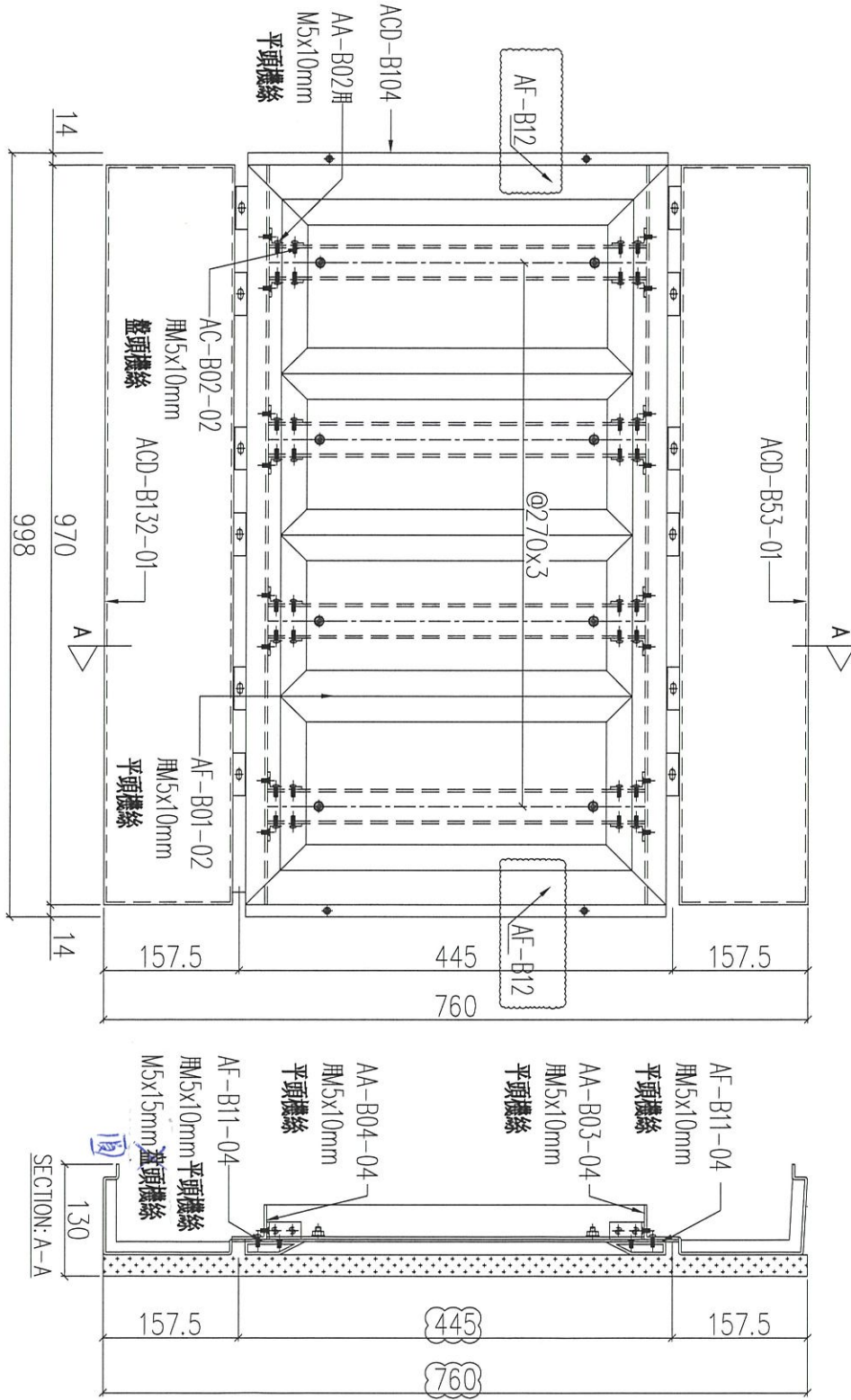

序號	物料編號	數量	使用位置	樓層
01	T1-UNA-B04	<del>3</del>	見派位圖	3F~6F
02	T2-UNA-B04	<del>3</del>	見派位圖	3F~6F
03	T3-UNA-B04	3	見派位圖	3F~6F

名稱	鋁板組裝圖	制圖	LHR	2020.12.27	修改	A	B	C
材料	-	復核	-	-	日期	2021.02.24	2021.03.21	2021.04.27
顏色	-	批准			圖號	J852-ACA-UNA-B04		





美特鋁質 有限公司  
MIDI Aluminium Fabricator Ltd.

工程號 J852 地盤 亞答老街

組裝圖

送地盤

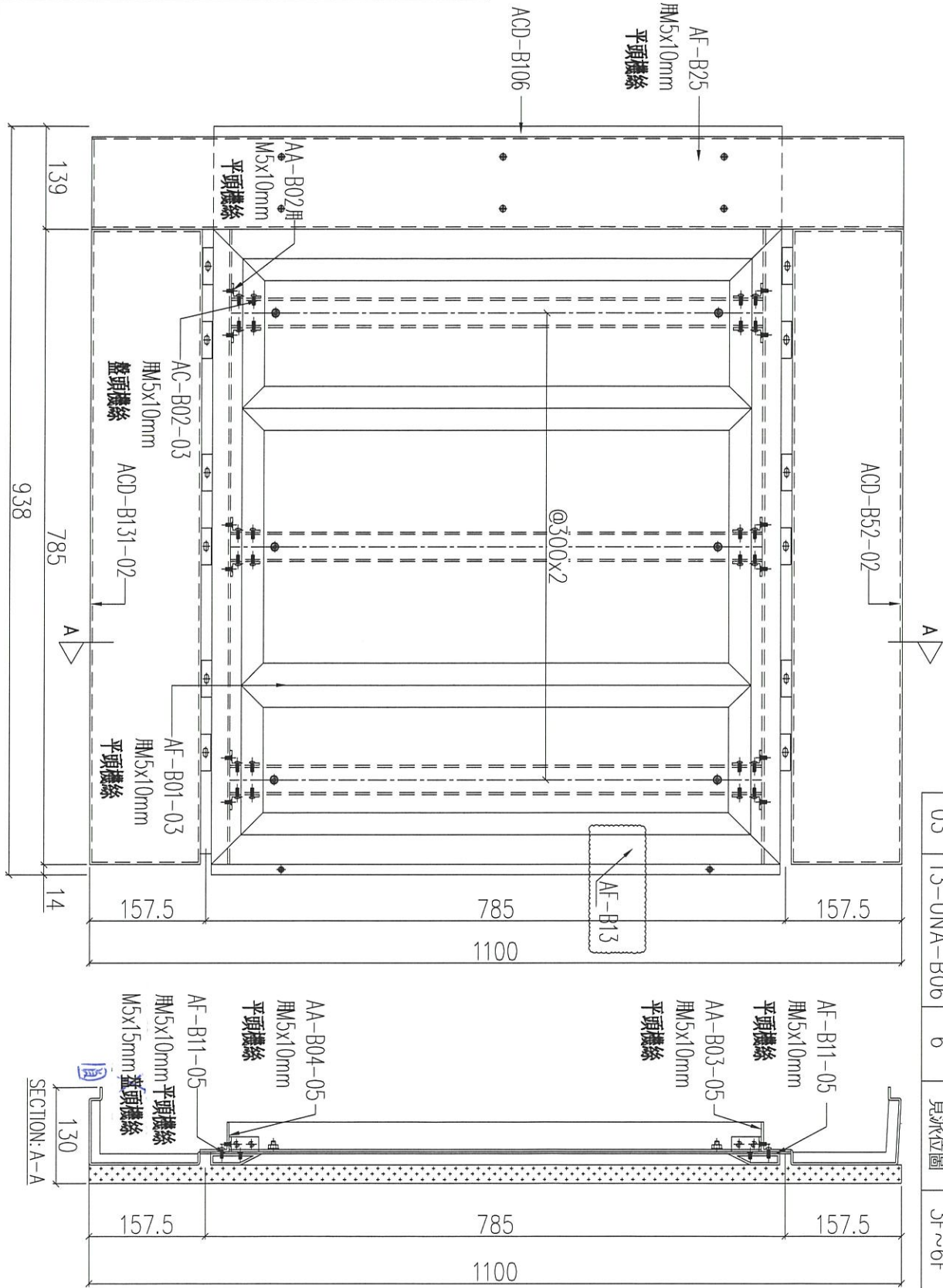

序號	物料編號	數量	使用位置	樓層
01	T1-UNA-B06	<del>6</del>	見派位圖	3F~6F
02	T2-UNA-B06	<del>6</del>	見派位圖	3F~6F
03	T3-UNA-B06	6	見派位圖	3F~6F

名稱	鋁板組裝圖	制圖	LHR	2020.12.27	修改	A	B	C
材料	-	復核	-	-	日期	2021.02.24	2021.03.21	2021.04.27
顏色	-	批准	-	-	圖號	J852-ACA-UNA-B06		

組裝圖

送地盤

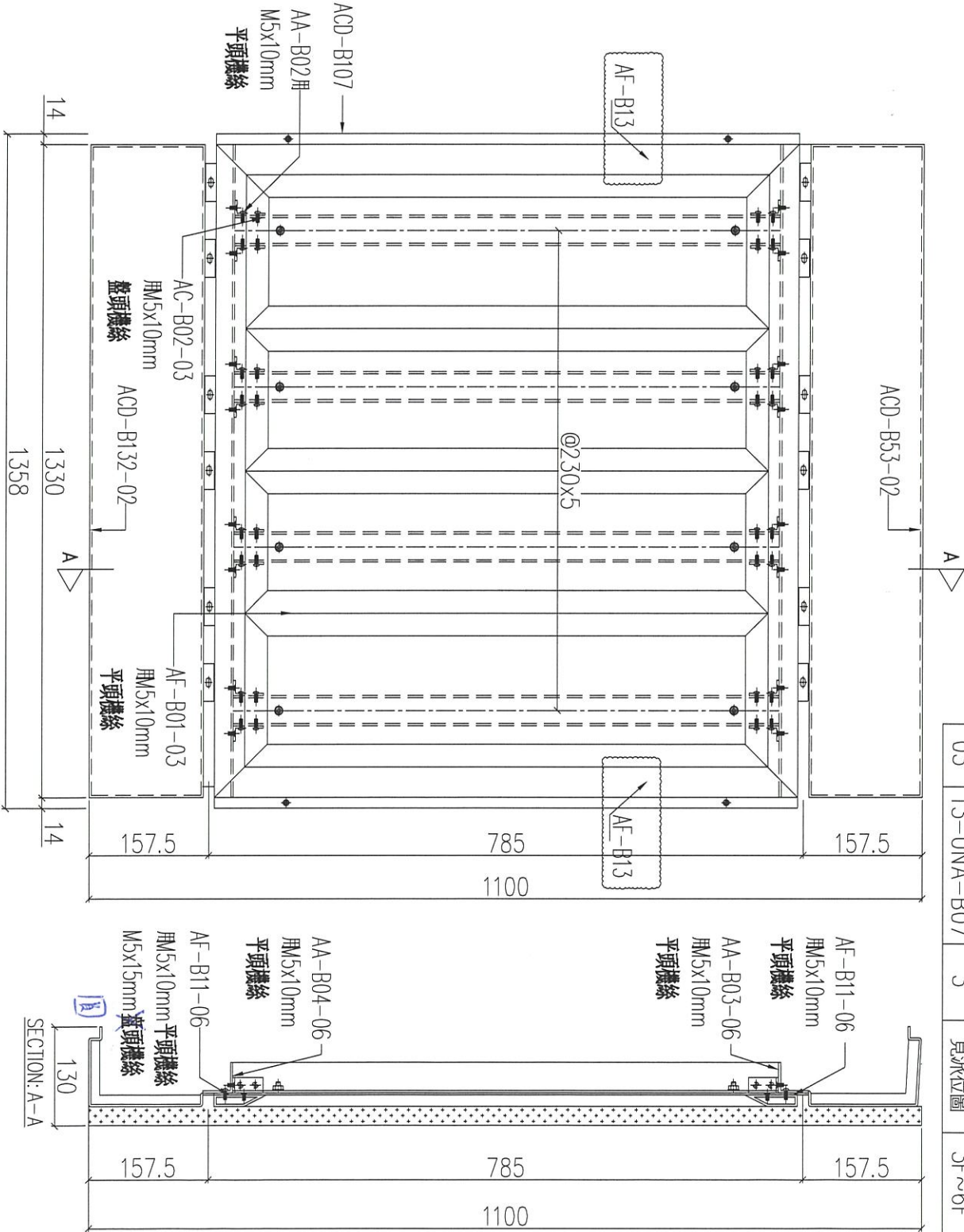

序號	物料編號	數量	使用位置	樓層
01	T1-UNA-B07	3	見派位圖	3F~6F
02				
03	T3-UNA-B07	3	見派位圖	3F~6F

名稱	鋁板組裝圖	制圖	LHR	2020.12.27	修改	A	B	C
材料	-	復核	-	-	日期	2021.02.24	2021.03.21	2021.04.27
顏色	-	批准			圖號	J852-ACA-UNA-B07		



組裝圖

送地盤

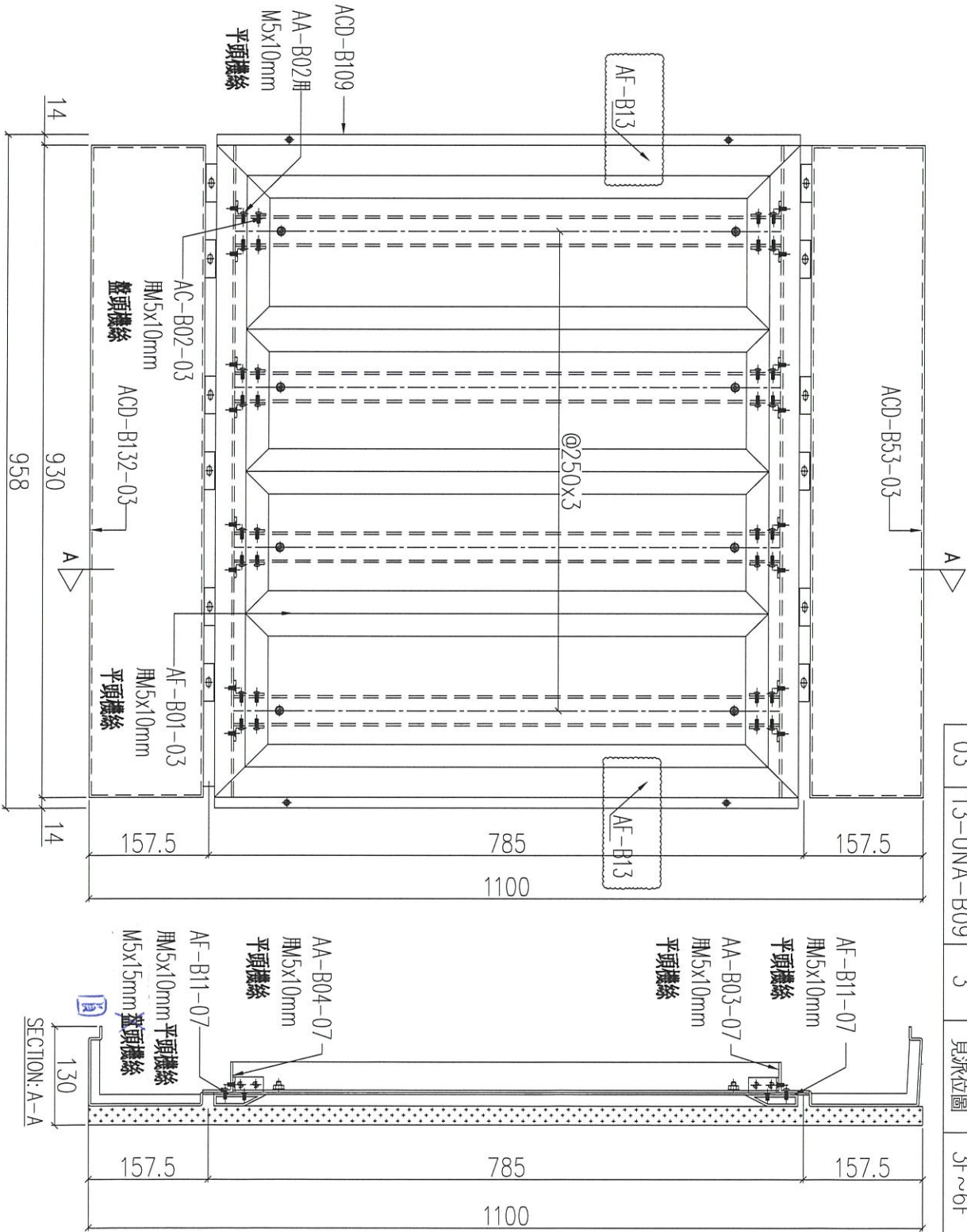

序號	物料編號	數量	使用位置	樓層
01	T1-UNA-B09	3	見派位圖	3F~6F
02	T2-UNA-B09	3	見派位圖	3F~6F
03	T3-UNA-B09	3	見派位圖	3F~6F

名稱	鋁板組裝圖	制圖	LHR	2020.12.27	修改	A	B	C
材料	-	復核	-	-	日期	2021.02.24	2021.03.21	2021.04.27
顏色	-	批准	-	-	圖號	J852-ACA-UNA-B09		