



工程指示 / 要求簡箋(E.I.)

工程指示編號：EI / 3303 / 21

修改版次：-

工程編號：J - 852

工程名稱：亞皆老街中電

工程項目：後裝 FD 門 (門框+玉) 鋁料 (T1-T3: 1/F)

收件人：生統

發件人：Ant Yeung

日期：19/04/2021

□要求提供 / □確認 事項：

- () 初步鋁料 B.M. () 加工拆圖，然後生產 () 尺寸表
- () 正式鋁料 B.M. () 技術上資料 / 指示 () 報價
- () 配件 B.M. () 樣辦或貨品說明書 () 分判合約

內容：

請按加工圖生產 T1-T3 FD 門門框+玉供地盤 (1/F)用。 T3 用量優先生產。

請在 2021.05.01 前完成上列要求。

附：1 頁位置圖+ 58 頁+ 27 頁開料單

以上項目為：

- 原合約工程包 原合約工程加 / 減賬 新工程報價

原因：-

分發東莞各部門：

- ()生產技術總監□連附件 ()技術部 □連附件 ()生產部 □連附件 ()機械設計部□連附件
- ()採購部 □連附件 (✓)生產統籌部□連附件 ()小羅&清 □連附件
- ()質檢部 □連附件 ()會計部 □連附件 ()報關組 □連附件 ()其他 _____□連附件

分發其他分判：

- (v)水洪 (✓)連附件

分發香港各部門：

- ()行政部□連附件 ()會計部□連附件 ()統籌部□連附件 (✓)工程部地盤科文□連附件 祥哥
- ()採購部□連附件 ()QS 部 □連附件 ()維修部□連附件 ()其他 _____□連附件

傳遞編號：

HK 829 / 21

發件人簽署：

項目經理簽署：[Signature]

圖則登記表 DRAWING REGISTER									
工程名稱 Project Title:					接收日期 Receiving Date (適用於客戶圖則)				
亞皆老街 / 後裝窗 (1F)					年				
工程編號 Project No: J-852					月				
分發予 Distributed To					日				
					發出日期 Issued Date				
					年	21			
					月	04			
					日	10			
					修訂編號 Revision No.				
圖則編號 Drg. No.	圖則名稱 Drawing Title				1	—			
	圖則登記表				2	—			
W9/T1A	W9/T1A組裝圖				3	—			
W7/T2A	W7/T2A組裝圖				4	—			
W9/T3A	W9/T3A組裝圖				5	—			
W7/T1B	W7/T1B組裝圖				6	—			
W7/T2B	W7/T2B組裝圖				7	—			
W7/T3B	W7/T3B組裝圖				8	—			
W5/T1C	W5/T1C組裝圖				9	—			
W5/T2C	W5/T2C組裝圖				10	—			
W5/T3C	W5/T3C組裝圖				11	—			
UN-FD-01	FD門玉鎖點及拉巴放樣圖				12	—			
UN-FD-02	FD門玉鎖點及拉巴放樣圖				13	—			
UN-FDR-01	後裝窗 FD門節點示意圖				14	—			
UN-FDR-02	後裝窗 FD門節點示意圖				15	—			
UN-FDL-01	後裝窗 FD門節點示意圖				16	—			
UN-CE01	FD門門較樣				17	—			
UN-CE01L	FD門門較樣				18	—			
UN-FD01	X85772				19	—			
UN-FD02	X85847				20	—			
UN-FD03	X85846				21	—			
UN-FD04	X85854				22	—			
UN-FD04R	X85854				23	—			
UN-FD05	X85769				24	—			
UN-FD05L	X85769				25	—			
UN-FD06	X85850				26	—			
UN-FD06R	X85850				27	—			
UN-FD07	X85851				28	—			
UN-FD07R	X85851				29	—			
UN-FD07b	X85851				30	—			
UN-FD08	X85848				31	—			
UN-FD08a	X85848				32	—			
UN-FD09	X85852				33	—			
UN-FD09R	X85852				34	—			
UN-FD10	X85852								

圖則登記表 DRAWING REGISTER														
接收日期 Receiving Date (適用於客戶圖則)														
工程名稱 Project Title: 亞皆老街 / 後裝窗(1F)					年									
工程編號 Project No: J-852					月									
分發予 Distributed To					日									
					發出日期 Issued Date									
					年	21								
					月	04								
					日	10								
					修訂編號 Revision No.									
圖則編號 Drg. No.	圖則名稱 Drawing Title				35	—								
UN-FD10L	X85852				36	—								
UN-FD11	X85852				37	—								
UN-FD11a	X85852				38	—								
UN-FD11b	X85852				39	—								
UN-FD12	X85852				40	—								
UN-FD12a	X85852				41	—								
UN-FD12b	X85852				42	—								
UN-FD13	X85848				43	—								
UN-FD13R	X85848				44	—								
UN-FD13A	X85848				45	—								
UN-FD17	AL-FD02A				46	—								
UN-FD18	18*5mm厚鋁巴				47	—								
UN-FD18A	18*2.5mm厚鋁巴				48	—								
UN-FD19	20*4mm厚鋁巴				49	—								
UN-FD20	20*3mm厚鋁巴				50	—								
UN-FD24	5*3mm厚鋁巴				51	—								
UN-FD25	FD門玉Q鎖體小組裝圖				52	—								
UN-FD26	鋁巴加工圖				53	—								
UN-FD27	鋁巴加工圖				54	—								
IW-FD-AL01	50*50*5鋁角				55	—								
IW-FD-AL02	X84553				56	—								
IW-FD-AL03	鋁角加工圖													

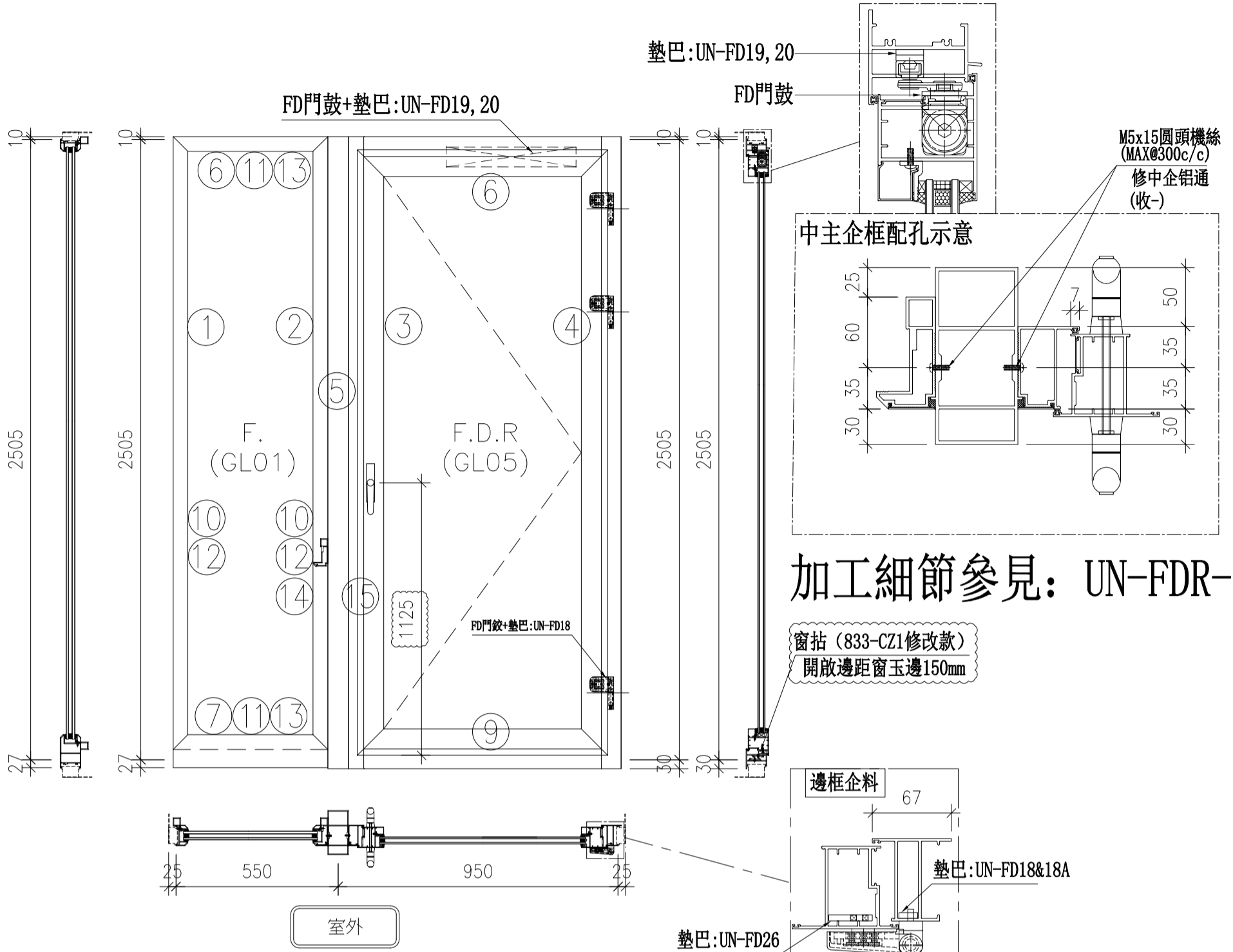

加工細節參見: UN-FDR-01

窗拈 (833-CZ1修改款)
開啟邊距窗玉邊150mm

料號	名稱	出荷	長度 (mm)	支幅	加工說明	加工細則					
1 X85845	梗門邊企左		2480.0	1	UN-FD04	頂留	10	mm			
2 X85769	梗門邊企右		2480.0	1	UN-FD05	底留	30	mm			
3 X85850	FD門邊企左		2545.0	1	UN-FD06	企料底部開避位		mm			
4 X85848	FD門邊企右		2545.0	1	UN-FD13	底橫料防水巴鋸去		mm			
5 X85772	FD框中企通		2545.0	1	UN-FD01	水線孔在企料-----	頂	底			
6 X85847	梗門頂橫		525.0	1	UN-FD02	安裝扣碼					
7 X85846	梗門底橫		525.0	1	UN-FD03	多點鎖芯型號:					
8 X85851	FD門頂橫		860.0	1	UN-FD07R	手柄型號:					
9 X85848	FD門底橫		844.0	1	UN-FD08	限位撐型號:					
10 X85768	梗門玻璃線企		2430.0	2	直口開料	T窗最大的開度:					
11 X85768	梗門玻璃線橫		445.0	2	斜口開料	窗玉搭位數:					
12 X85834	梗門玻璃夾角企		2429.0	2	UN-FD14	門款	寬度	高度	隻幅 撐長		
13 X85834	梗門玻璃夾角橫		423.0	2	UN-FD14						
14 X85820	梗夾企扣蓋		2480.0	1	斜口開料	F.D.R	849.0	2454.0	1		
15 X85854	FD門夾企框外蓋		2545.0	1	直口開料	大圖版次		本圖版	A		
								日期			
右門玉用料						窗号	寬度 (W)	高度 (H)	總數	樓層	
序號	料號	名稱	出荷	長度 (mm)	支幅	加工說明	W9/T1A	1500	2505	1	T1-1F
1	X85852	FD左門玉	45°斜口	2454.0	1	UN-FD09					
2	X85852	FD右門玉	45°斜口	2454.0	1	UN-FD10					
3	X85852	FD頂門玉	45°斜口	849.0	1	UN-FD11					
4	X85852	FD底門玉	45°斜口	849.0	1	UN-FD12					
5	X85853	門玉玻璃線企		2325.0	2	直口開料					
6	X85853	門玉玻璃線橫		670.0	2	直口開料					
7	X85834	門玉玻璃夾角企		2324.0	2	UN-FD14					
8	X85834	門玉玻璃夾角橫		668.0	2	UN-FD14					
						圖號	W9/T1A				

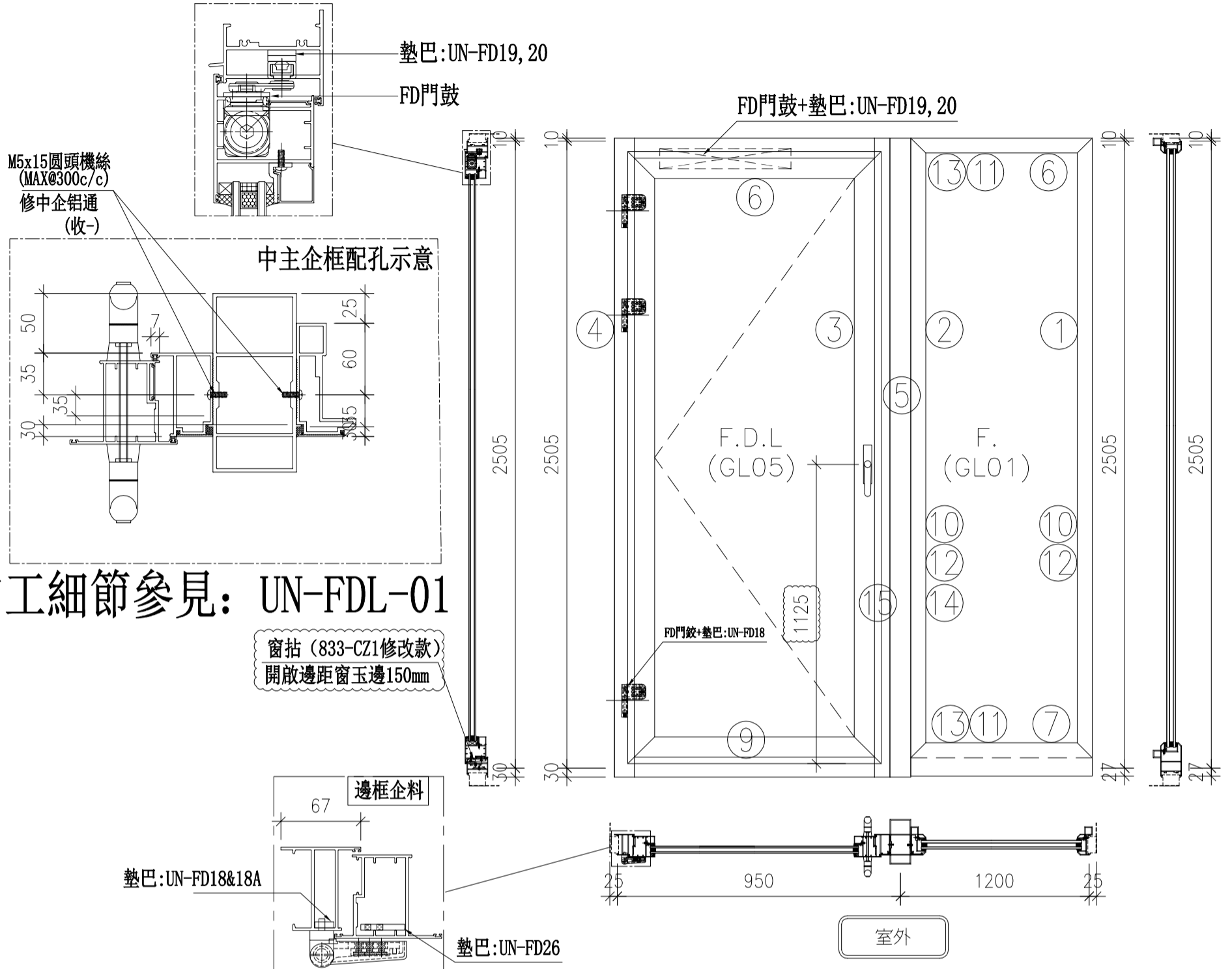

料號	名稱	出苟	長度 (mm)	支/幅	加工說明	加工細則					
1 X85845	梗門邊企右		2480.0	1	UN-FD04R	頂留	10	mm			
2 X85769	梗門邊企左		2480.0	1	UN-FD05L	底留	30	mm			
3 X85850	FD門邊企右		2545.0	1	UN-FD06R	企料底部開避位		mm			
4 X85848	FD門邊企左		2545.0	1	UN-FD13R	底橫料防水巴鋸去		mm			
5 X85772	FD框中企通		2545.0	1	UN-FD01	水線孔在企料-----	頂	底			
6 X85847	梗門頂橫		1175.0	1	UN-FD02	安裝扣碼					
7 X85846	梗門底橫		1175.0	1	UN-FD03	多點鎖芯型號:					
8 X85851	FD門頂橫		860.0	1	UN-FD07	手柄型號:					
9 X85848	FD門底橫		844.0	1	UN-FD08	限位撐型號:					
10 X85768	梗門玻璃線企		2430.0	2	直口開料	T窗最大的開度:					
11 X85768	梗門玻璃線橫		1095.0	2	斜口開料	窗玉搭位數:					
12 X85834	梗門玻璃夾角企		2429.0	2	UN-FD14	門款	寬度	高度	隻/幅		
13 X85834	梗門玻璃夾角橫		1073.0	2	UN-FD14				撐長		
14 X85820	梗門主企框外蓋		2480.0	1	斜口開料	F.D.L	849	2454.0	1		
15 X85854	FD門夾企框外蓋		2545.0	1	直口開料	大圖版次		本圖版	A		
								日期			
		右門玉用料				窗號	寬度 (W)	高度 (H)	總數	樓層	
序號	料號	名稱	出苟	長度 (mm)	支/幅	加工說明	W7/T2A	2150	2505	1	T1-1F
1	X85852	FD右門玉	45°斜口	2454.0	1	UN-FD09R					
2	X85852	FD左門玉	45°斜口	2454.0	1	UN-FD10L					
3	X85852	FD頂門玉	45°斜口	849.0	1	UN-FD11a					
4	X85852	FD底門玉	45°斜口	849.0	1	UN-FD12b					
5	X85853	門玉玻璃線企		2325.0	2	直口開料					
6	X85853	門玉玻璃線橫		670.0	2	斜口開料					
7	X85834	門玉玻璃夾角企		2324.0	2	UN-FD14					
8	X85834	門玉玻璃夾角橫		668.0	2	UN-FD14					
						圖號	W7/T2A				

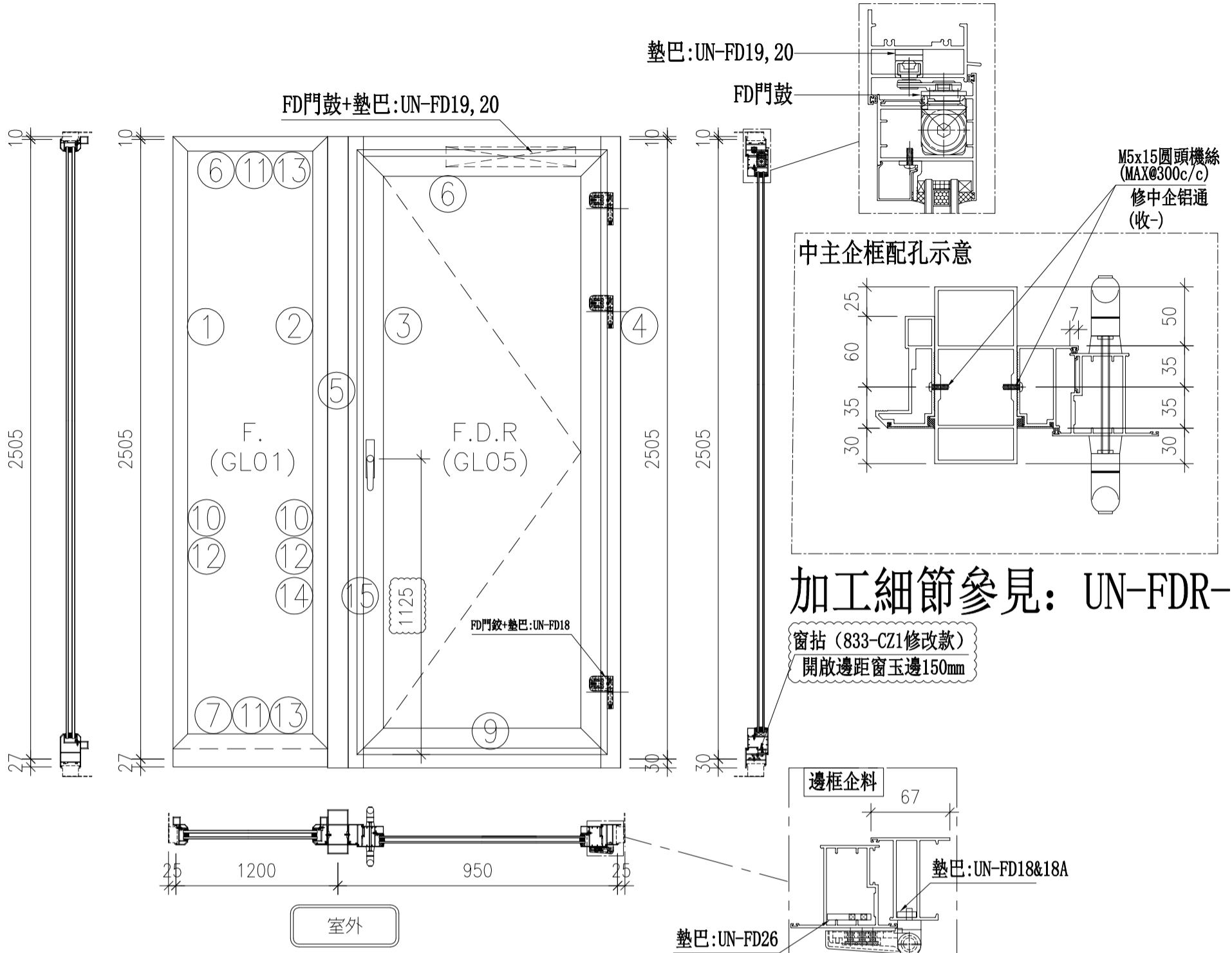

料號	名稱	出苟	長度 (mm)	支/幅	加工說明	加工細則					
1 X85845	梗門邊企左		2480.0	1	UN-FD04	頂留	10	mm			
2 X85769	梗門邊企右		2480.0	1	UN-FD05	底留	30	mm			
3 X85850	FD門邊企左		2545.0	1	UN-FD06	企料底部開避位		mm			
4 X85848	FD門邊企右		2545.0	1	UN-FD13	底橫料防水巴鋸去		mm			
5 X85772	FD框中企通		2545.0	1	UN-FD01	水線孔在企料-----	頂	底			
6 X85847	梗門頂橫		1175.0	1	UN-FD02	安裝扣碼					
7 X85846	梗門底橫		1175.0	1	UN-FD03	多點鎖芯型號:					
8 X85851	FD門頂橫		860.0	1	UN-FD07R	手柄型號:					
9 X85848	FD門底橫		844.0	1	UN-FD08	限位撐型號:					
10 X85768	梗門玻璃線企		2430.0	2	直口開料	T窗最大的開度:					
11 X85768	梗門玻璃線橫		1095.0	2	斜口開料	窗玉搭位數:					
12 X85834	梗門玻璃夾角企		2429.0	2	UN-FD14	門款	寬度	高度	隻/幅 撐長		
13 X85834	梗門玻璃夾角橫		1073.0	2	UN-FD14						
14 X85820	梗門主企框外蓋		2480.0	1	斜口開料	F.D.R	849.0	2454.0	1		
15 X85854	FD門夾企框外蓋		2545.0	1	直口開料	大圖版次	本圖版	A			
							日期				
	右門玉用料					窗号	寬度 (W)	高度 (H)	總數	樓層	
序號	料號	名稱	出苟	長度 (mm)	支/幅	加工說明	W7/T2B	849	2505	1	T1-1F
1	X85852	FD左門玉	45°斜口	2454.0	1	UN-FD09					
2	X85852	FD右門玉	45°斜口	2454.0	1	UN-FD10					
3	X85852	FD頂門玉	45°斜口	849.0	1	UN-FD11					
4	X85852	FD底門玉	45°斜口	849.0	1	UN-FD12					
5	X85853	門玉玻璃線企		2325.0	2	直口開料					
6	X85853	門玉玻璃線橫		670.0	2	斜口開料					
7	X85834	門玉玻璃夾角企		2324.0	2	UN-FD14					
8	X85834	門玉玻璃夾角橫		668.0	2	UN-FD14					
							圖號	W7/T2B			

工程號	J-852	拆圖	Ivan	2020.10.20
地盤	亞皆老街	復核		
名稱	FD門組裝圖	顏色	UCT806812XL-3	批准

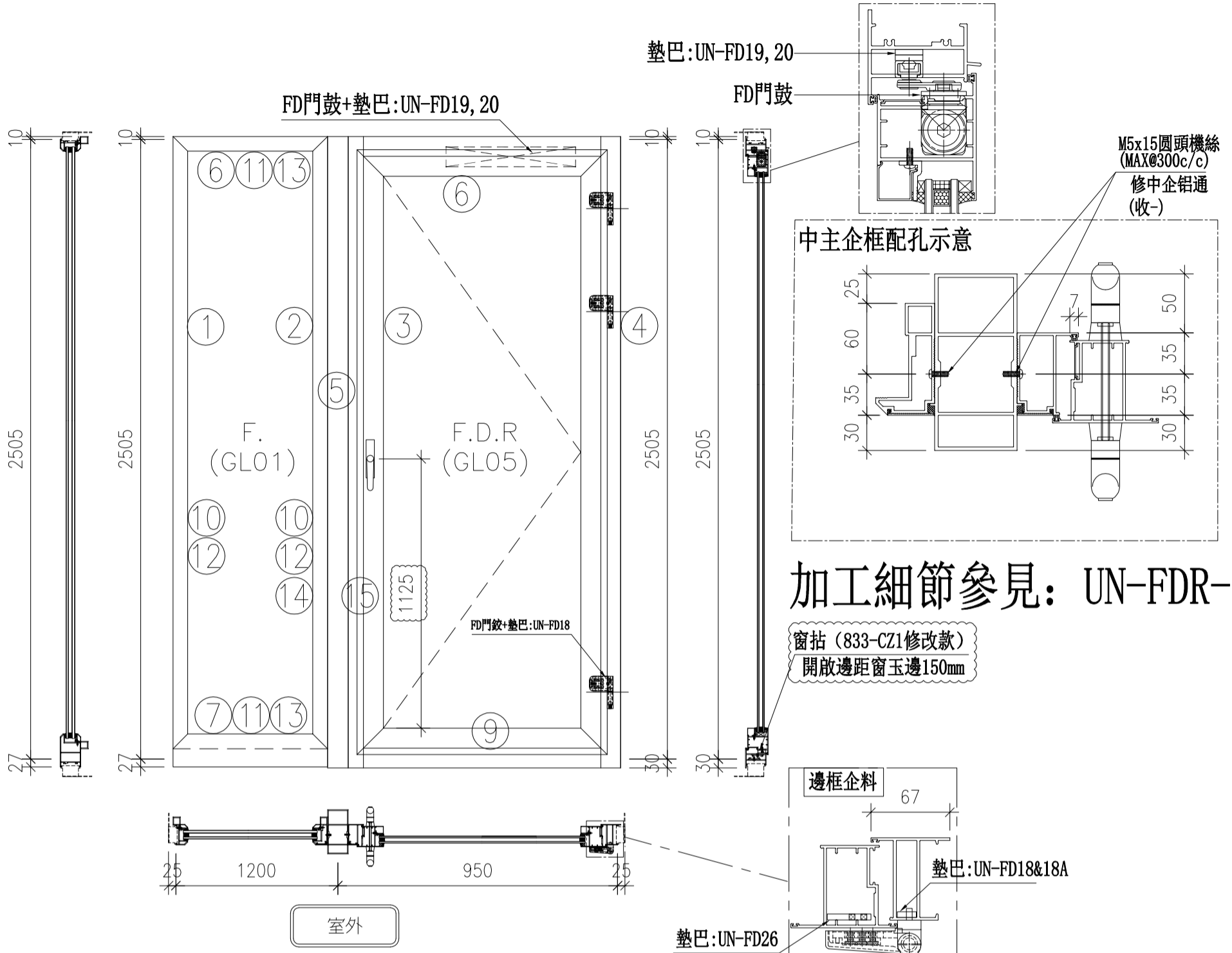

加工細節參見: UN-FDR-01

窗拈 (833-CZ1修改款)
開啟邊距窗玉邊150mm

料號	名稱	出苟	長度 (mm)	支幅	加工說明	加工細則					
1 X85845	梗門邊企左		2480.0	1	UN-FD04	頂留	10	mm			
2 X85769	梗門邊企右		2480.0	1	UN-FD05	底留	30	mm			
3 X85850	FD門邊企左		2545.0	1	UN-FD06	企料底部開避位		mm			
4 X85848	FD門邊企右		2545.0	1	UN-FD13	底橫料防水巴鋸去		mm			
5 X85772	FD框中企通		2545.0	1	UN-FD01	水線孔在企料-----	頂	底			
6 X85847	梗門頂橫	斜切	1175.0	1	UN-FD02	安裝扣碼					
7 X85846	梗門底橫	斜切	1175.0	1	UN-FD03	多點鎖芯型號:					
8 X85851	FD門頂橫	避位	860.0	1	UN-FD07R	手柄型號:					
9 X85848	FD門底橫	避位	844.0	1	UN-FD08	限位撐型號:					
10 X85768	梗門玻璃線企		2430.0	2	直口開料	T窗最大的開度:					
11 X85768	梗門玻璃線橫		1095.0	2	斜口開料	窗玉搭位數:					
12 X85834	梗門玻璃夾角企		2429.0	2	UN-FD14	門款	寬度	高度	隻幅 撐長		
13 X85834	梗門玻璃夾角橫		1073.0	2	UN-FD14						
14 X85820	梗門主企框外蓋		2480.0	1	斜口開料	F.D.R	849.0	2454.0	1		
15 X85854	FD門夾企框外蓋		2545.0	1	直口開料	大圖版次		本圖版	A		
								日期			
右門玉用料						窗号	寬度 (W)	高度 (H)	總數	樓層	
序號	料號	名稱	出苟	長度 (mm)	支幅	加工說明	W7/T3B	849	2505	1	T1-1F
1	X85852	FD左門玉	45°斜口	2454.0	1	UN-FD09					
2	X85852	FD右門玉	45°斜口	2454.0	1	UN-FD10					
3	X85852	FD頂門玉	45°斜口	849.0	1	UN-FD11					
4	X85852	FD底門玉	45°斜口	849.0	1	UN-FD12					
5	X85853	門玉玻璃線企		2325.0	2	直口開料					
6	X85853	門玉玻璃線橫		670.0	2	斜口開料					
7	X85834	門玉玻璃夾角企		2324.0	2	UN-FD14					
8	X85834	門玉玻璃夾角橫		668.0	2	UN-FD14					
						圖號	W7/T3B				

工程號	J-852	拆圖	Ivan	2020.10.20
地盤	亞皆老街	復核		
名稱	FD門組裝圖	顏色	UCT806812XL-3	批准

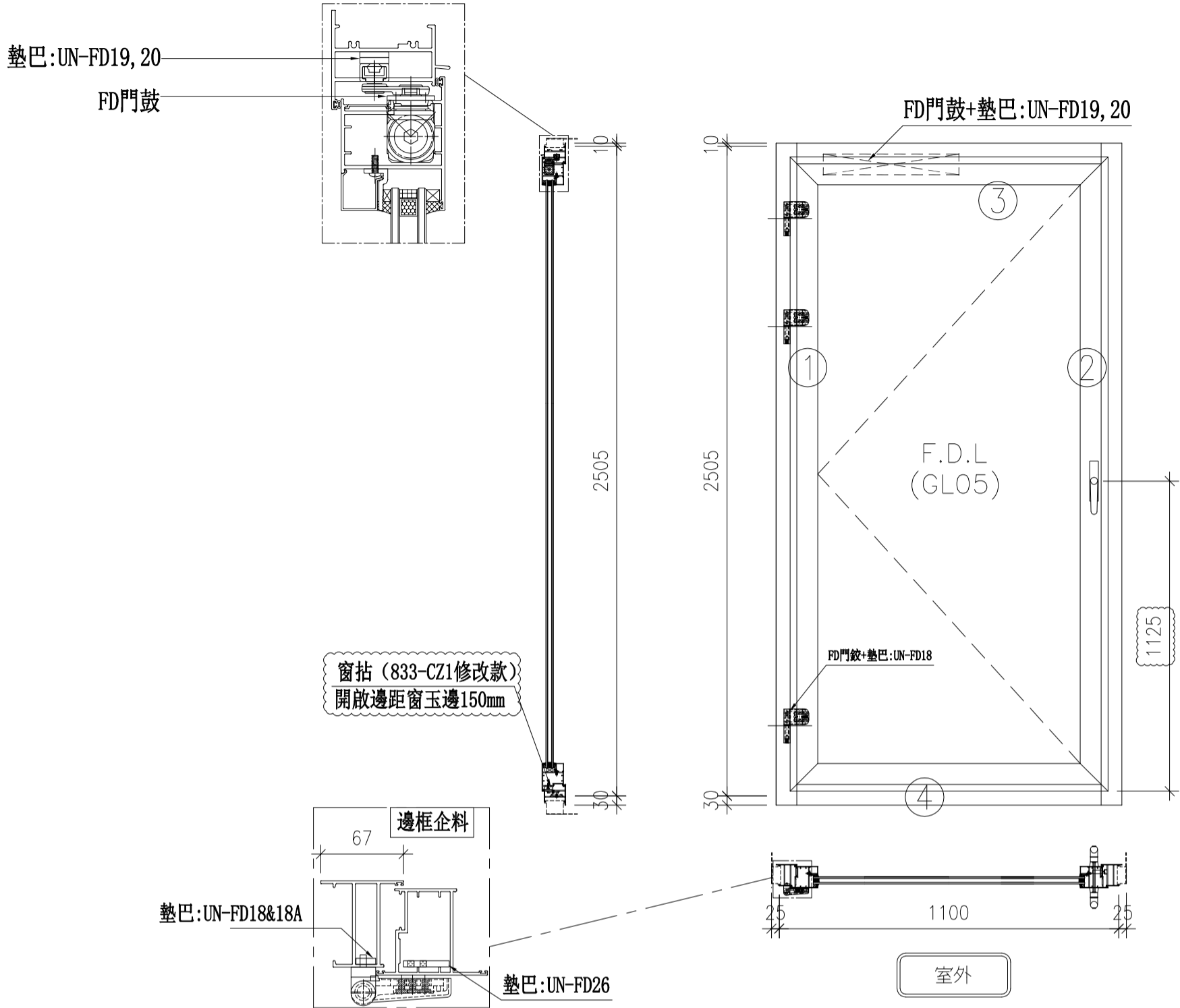

序號	料號	名稱	出苟	長度 (mm)	支/幅	加工說明	加工細則				
1	X85848	FD門邊企左		2545.0	1	UN-FD13A	頂留	10	mm		
2	X85848	FD門邊企右		2545.0	1	UN-FD13R	底留	30	mm		
3	X85851	FD門頂橫		1040.0	1	UN-FD07b	企料底部開避位		mm		
4	X85848	FD門底橫		1024.0	1	UN-FD08a	底橫料防水巴鋸去		mm		
							水線孔在企料-----	頂	底		
							安裝扣碼				
							多點鎖芯型號:				
							手柄型號:				
							限位撐型號:				
							T窗最大的開度:				
							窗玉搭位數:				
							門款	寬度	高度	隻/幅	撐長
							F.				
		左門玉用料					F.D.L	1029	2454.0	1	
序號	料號	名稱	出苟	長度 (mm)	支/幅	加工說明	大圖版次	本圖版	A		
1	X85852	門玉左企	45°斜口	2454.0	1	UN-FD10L		日期			
2	X85852	門玉右企	45°斜口	2454.0	1	UN-FD09R	窗号	寬度 (W)	高度 (H)	總數	樓層
3	X85852	門玉頂橫	45°斜口	1029.0	1	UN-FD11b	W5/T1C	1100	2505	1	T1-1F
4	X85852	門玉底橫	45°斜口	1029.0	1	UN-FD12a					
5	X85853	門玉玻璃線企		2325.0	2	直口開料					
6	X85853	門玉玻璃線橫		850.0	2	斜口開料					
7	X85834	門玉玻璃夾角企		2324.0	2	UN-FD14					
8	X85834	門玉玻璃夾角橫		848.0	2	UN-FD14	圖號	W5/T1C			

工程號	J-852	拆圖	Ivan	2020.10.20
地盤	亞皆老街	復核		
名稱	FD門組裝圖	顏色	UCT806812XL-3	批准

墊巴:UN-FD19, 20

FD門鼓

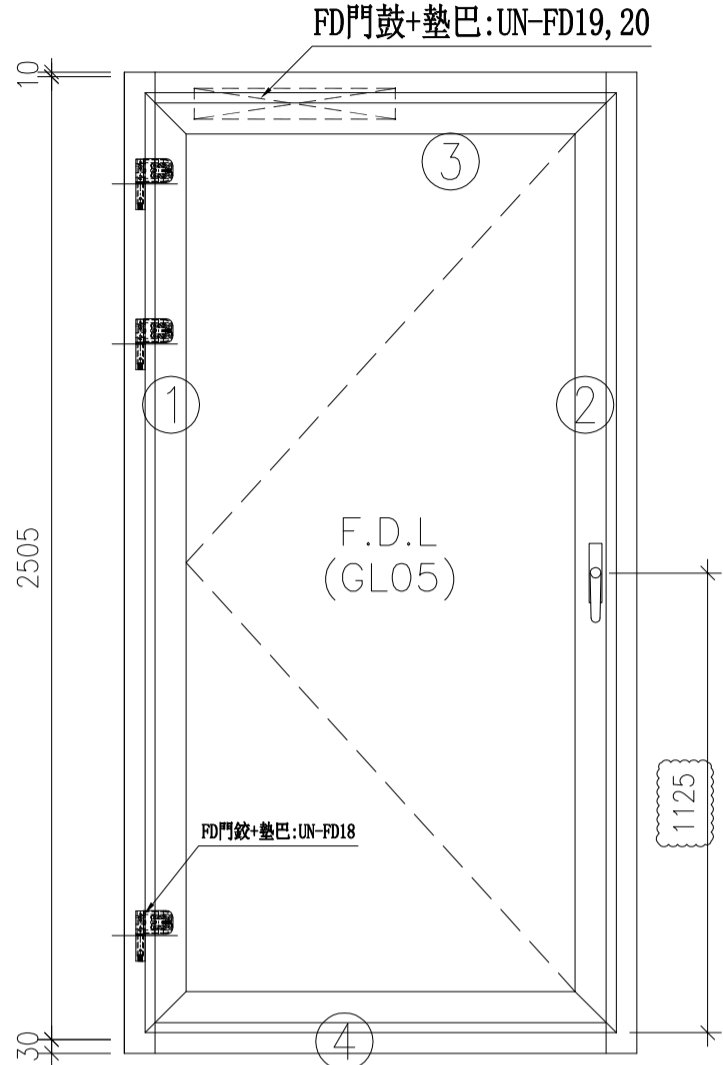
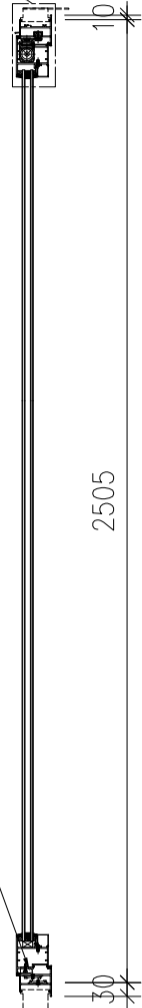
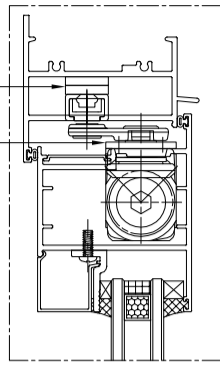

窗拈 (833-CZ1修改款)
開啟邊距窗玉邊150mm

墊巴:UN-FD18&18A

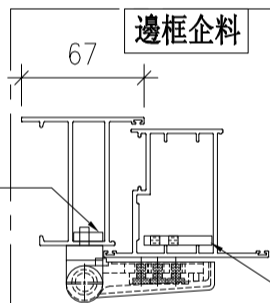

墊巴:UN-FD26

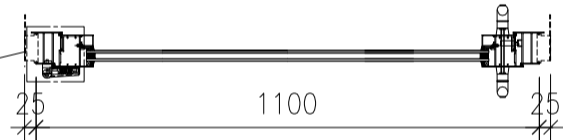

室外

序號	料號	名稱	出苟	長度 (mm)	支/幅	加工說明	加工細則			
1	X85848	FD門邊企左		2545.0	1	UN-FD13A	頂留	10	mm	
2	X85848	FD門邊企右		2545.0	1	UN-FD13R	底留	30	mm	
3	X85851	FD門頂橫		1040.0	1	UN-FD07b	企料底部開避位		mm	
4	X85848	FD門底橫		1024.0	1	UN-FD08a	底橫料防水巴鋸去		mm	
							水線孔在企料-----	頂	底	
							安裝扣碼			
							多點鎖芯型號:			
							手柄型號:			
							限位撐型號:			
							T窗最大的開度:			
							窗玉搭位數:			
							門款	寬度	高度	隻/幅
							F.			撐長
		左門玉用料					F.D.L	1029	2454.0	1
							大圖版次		本圖版	A
								日期		
							窗号	寬度 (W)	高度 (H)	總數
							W5/T2C	1100	2505	1
										樓層
										T1-1F
							圖號	W5/T2C		

工程號	J-852	拆圖	Ivan	2020.10.20
地盤	亞皆老街	復核		
名稱	FD門組裝圖	顏色	UCT806812XL-3	批准

墊巴:UN-FD19, 20

FD門鼓

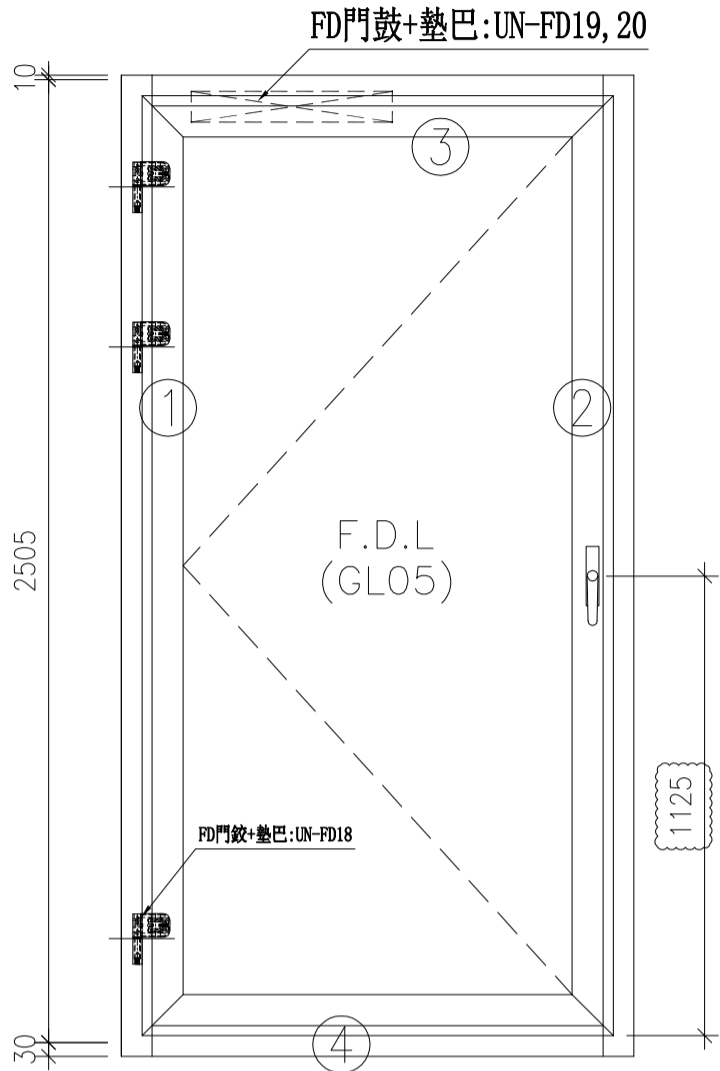
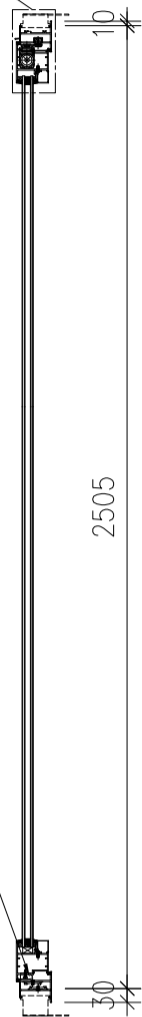
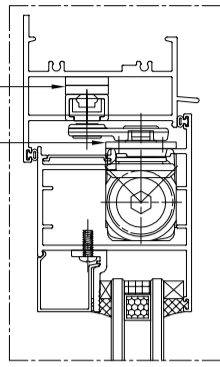

窗拈 (833-CZ1修改款)
開啟邊距窗玉邊150mm

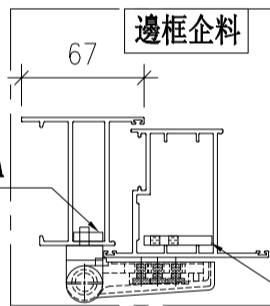

墊巴:UN-FD18&18A

墊巴:UN-FD26

室外

序號	料號	名稱	出苟	長度 (mm)	支幅	加工說明	加工細則				
1	X85848	FD門邊企左		2545.0	1	UN-FD13A	頂留	10	mm		
2	X85848	FD門邊企右		2545.0	1	UN-FD13R	底留	30	mm		
3	X85851	FD門頂橫		1040.0	1	UN-FD07b	企料底部開避位		mm		
4	X85848	FD門底橫		1024.0	1	UN-FD08a	底橫料防水巴鋸去		mm		
							水線孔在企料-----	頂	底		
							安裝扣碼				
							多點鎖芯型號:				
							手柄型號:				
							限位撐型號:				
							T窗最大的開度:				
							窗玉搭位數:				
							門款	寬度	高度	隻/幅	撐長
							F.				
		左門玉用料					F.D.L	1029	2454.0	1	
							大圖版次		本圖版		A
								日期			
							窗号	寬度 (W)	高度 (H)	總數	樓層
							W5/T3C	1100	2505	1	T1-1F
							圖號	W5/T3C			

序號	料號	名稱	出苟	長度 (mm)	支幅	加工說明
1	X85852	門玉左企	45°斜口	2454.0	1	UN-FD10L
2	X85852	門玉右企	45°斜口	2454.0	1	UN-FD09R
3	X85852	門玉頂橫	45°斜口	1029.0	1	UN-FD11b
4	X85852	門玉底橫	45°斜口	1029.0	1	UN-FD12a
5	X85853	門玉玻璃線企		2325.0	2	直口開料
6	X85853	門玉玻璃線橫		850.0	2	斜口開料
7	X85834	門玉玻璃夾角企		2324.0	2	UN-FD14
8	X85834	門玉玻璃夾角橫		848.0	2	UN-FD14

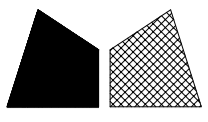

美特鋁質 有限公司

MIDI Aluminium Fabricator Ltd.

工程號

J852

地盤

亞皆老街

數量

位置

1

W9/T1A(1F)

2

W7/T2B(1F)

3

W7/T3B(1F)

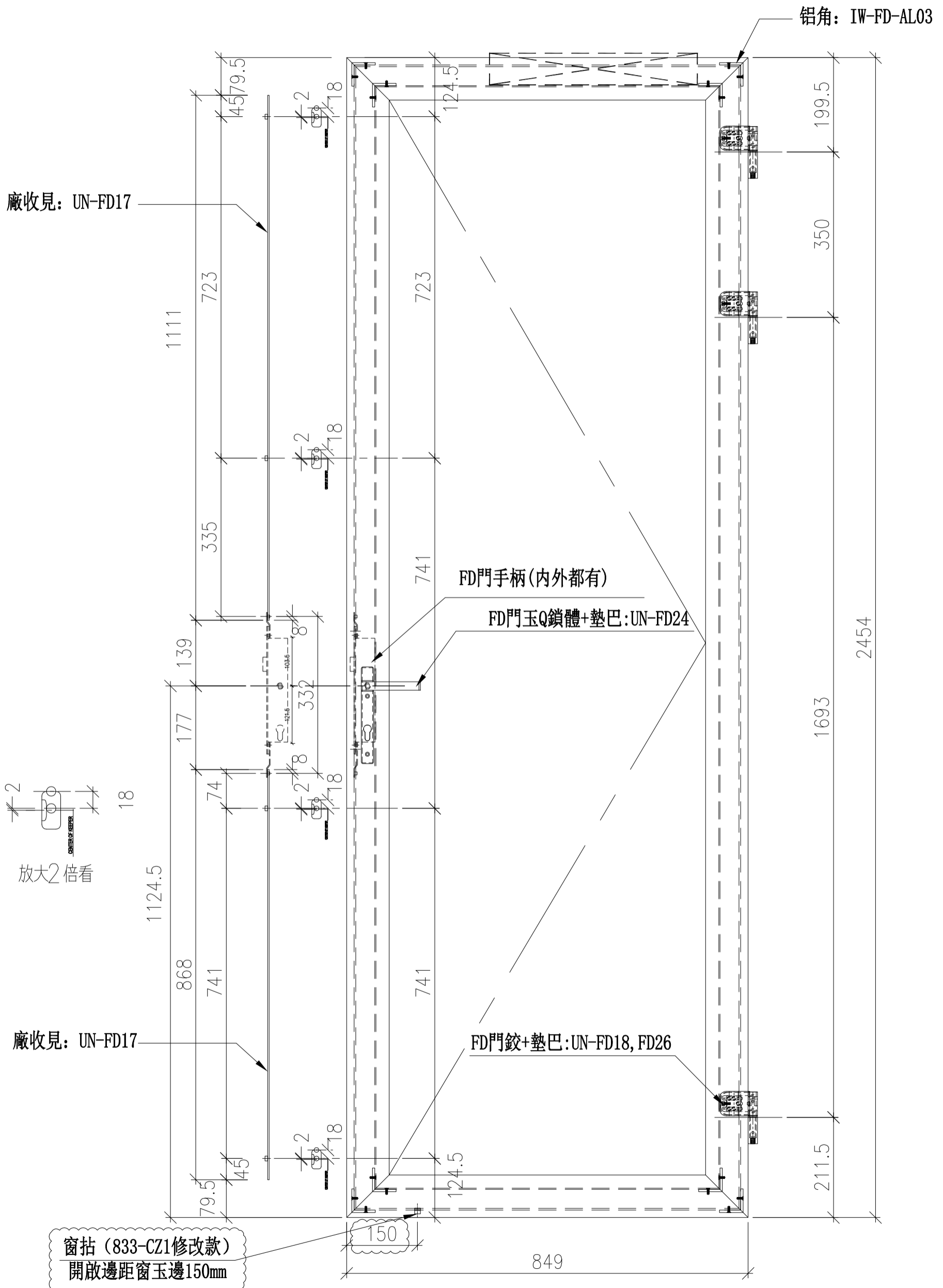

名稱	FD門玉鎖點及拉巴放樣圖	制圖	Ivan	2020. 10. 20	修改	A	
材料	-	復核	-	-	日期	2021.04.06	
顏色	UCT806812XL-3	批准			圖號	UN-FD-01	

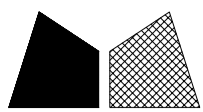

美特鋁質 有限公司
MIDI Aluminium Fabricator Ltd.

工程號 J852 地盤 亞皆老街

單開FD門

窗號	L1	L2
W9/T1A	550	950
W7/T2B	1200	950
W7/T3B	1200	950

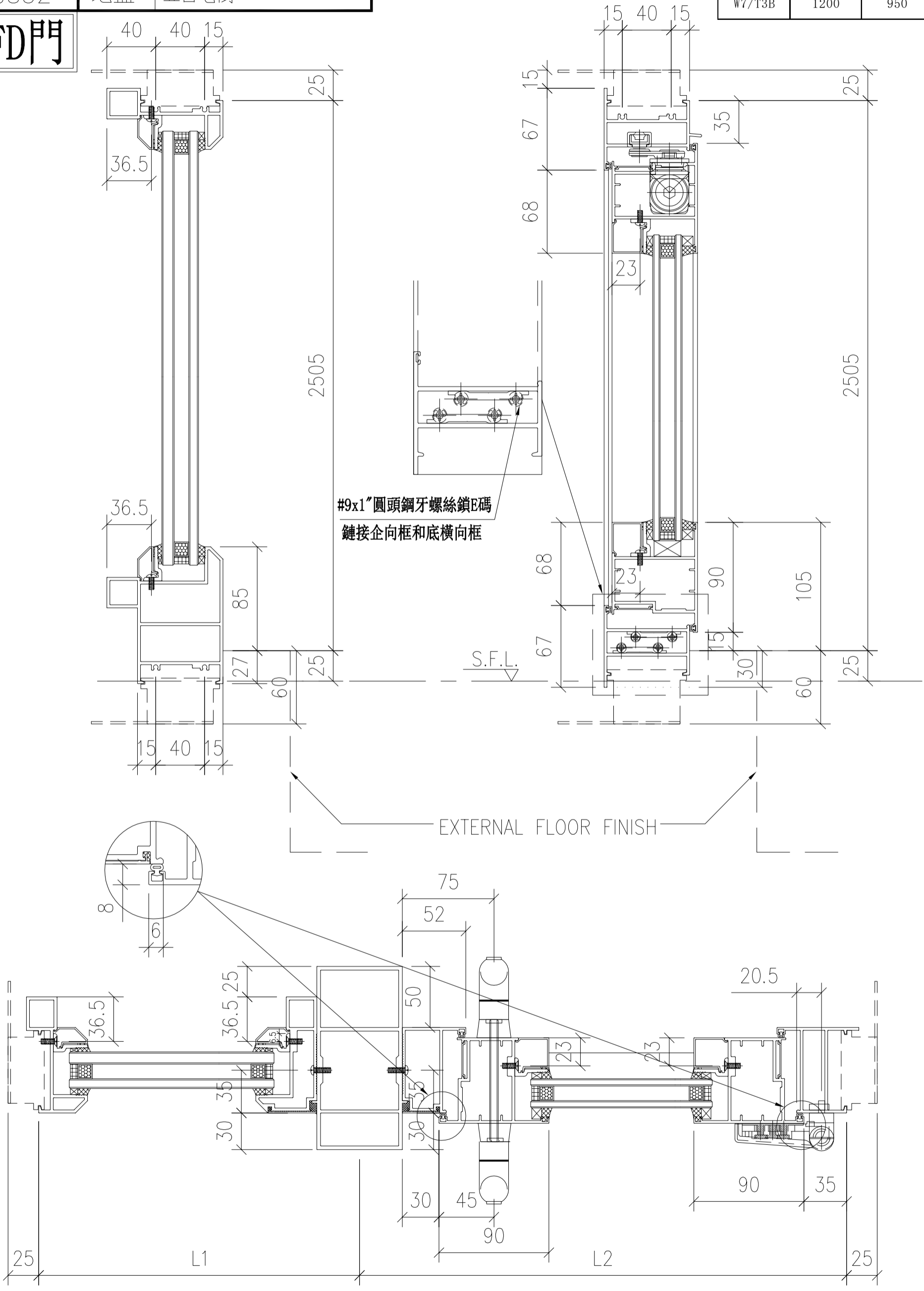

#9x1"圓頭鋼牙螺絲鎖E碼
鏈接企向框和底橫向框

S.F.L.

EXTERNAL FLOOR FINISH

名稱	後裝窗 FD門節點示意圖	制圖	Ivan	2020.10.20	修改		
材料	—	復核	—	—	日期		
顏色	UCT806812XL-3	批准			圖號	UN-FDR-01	

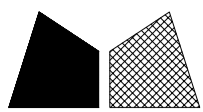

美特鋁質 有限公司
MIDI Aluminium Fabricator Ltd.

工程號 J852 地盤 亞皆老街

單開FD門

窗號	L1
W5/T1C	1100
W5/T2C	1100
W5/T3C	1100

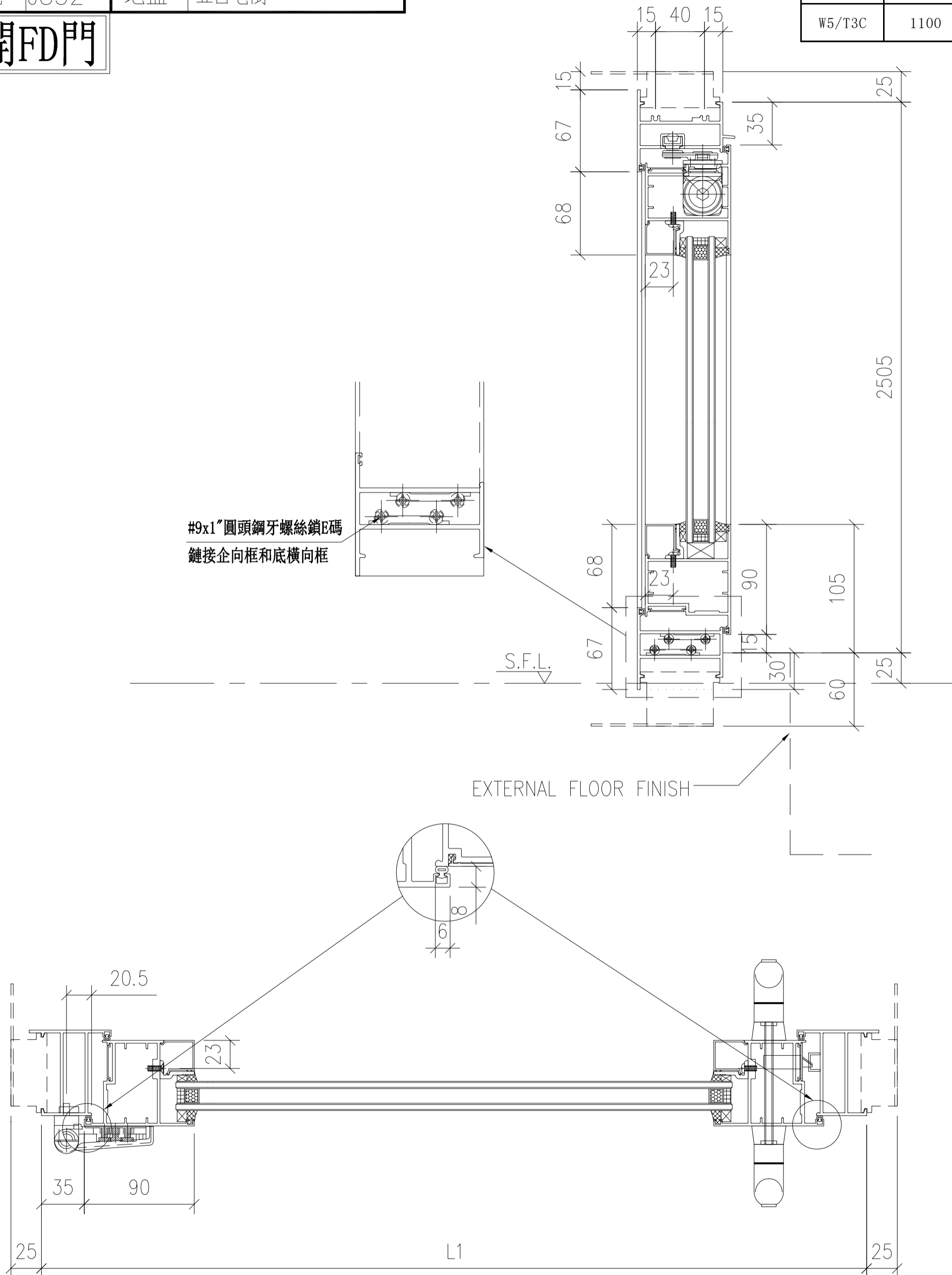

名稱	後裝窗 FD門節點示意圖	制圖	Ivan	2020.10.20	修改		
材料	—	復核	—	—	日期		
顏色	UCT806812XL-3	批准			圖號	UN-FDR-02	

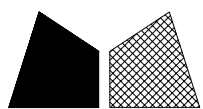

工程號 J852 地盤 亞皆老街

窗號	數量
W9/T1A	1
W7/T2B	1
W7/T3B	1
合計:	3

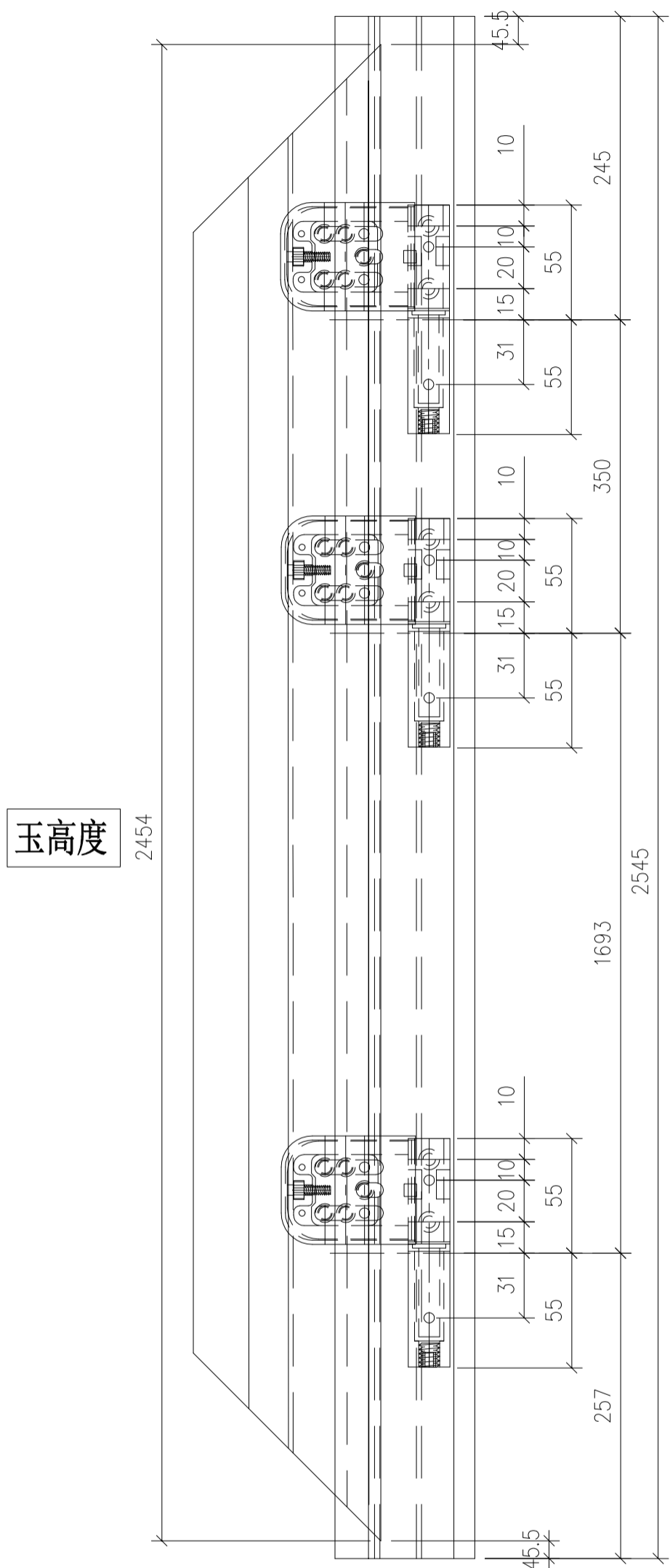

玉高度 2454

框高度

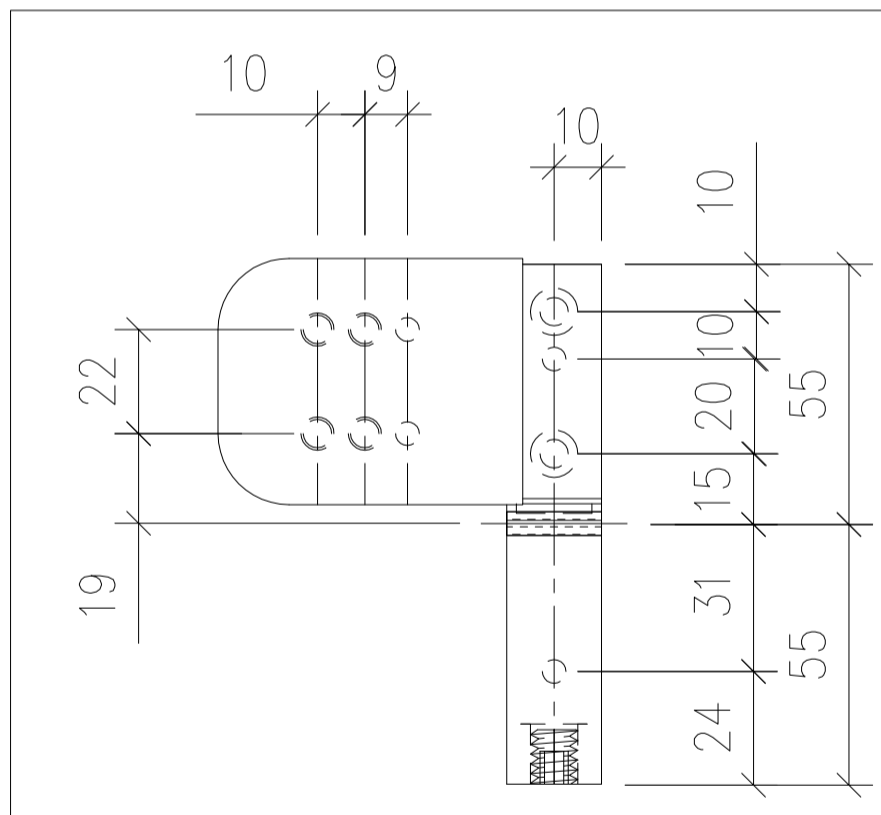

FD門門較加力巴安裝示意圖

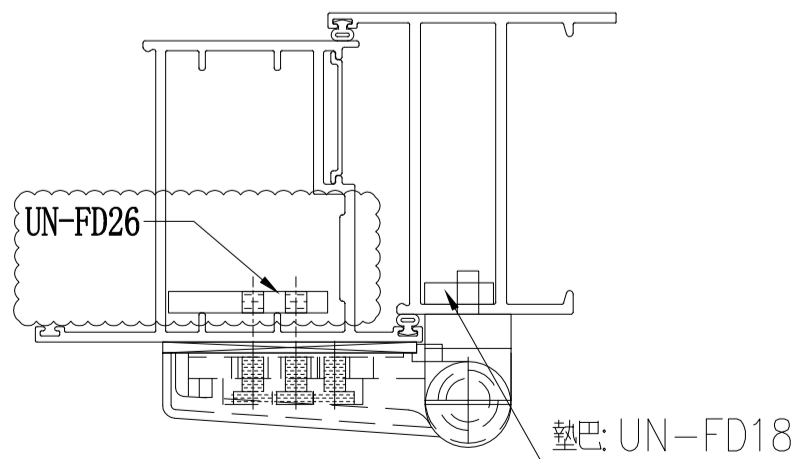
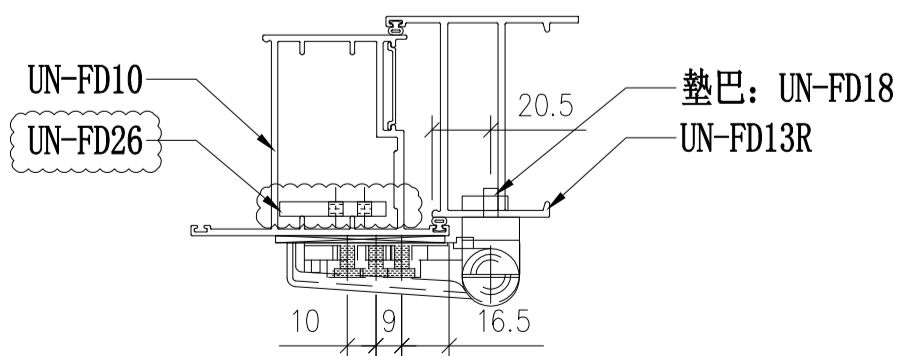

名稱	FD門門較樣	制圖	Ivan	2020.10.20	修改	A	
材料	X85852+X85848	復核	-	-	日期	2021.04.07	
顏色	UCT806812XL-3	批准			圖號	UN-CE01	

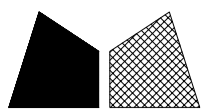

工程號 J852 地盤 亞皆老街

窗號	數量
W7/T2A	1
W9/T3A	1
W7/T1B	1
W5/T1C	1
W5/T2C	1
W5/T3C	1
合計:	6

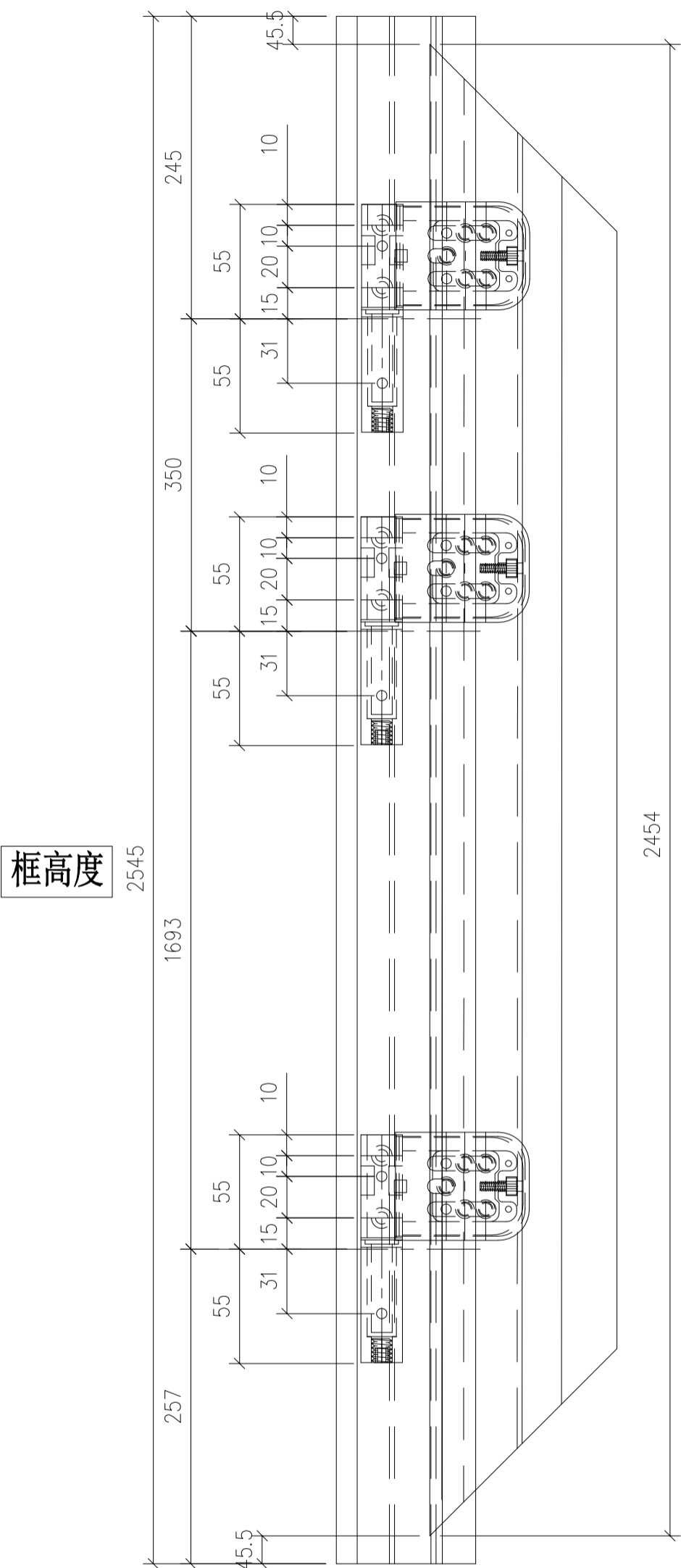

框高度

玉高度

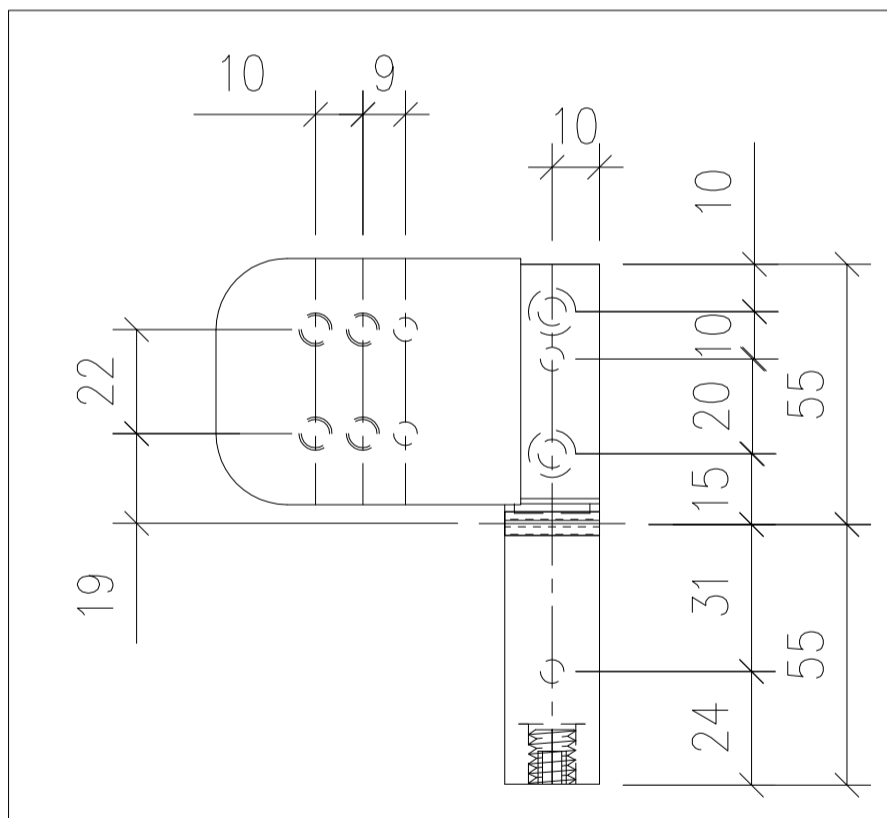

FD門門較加力巴安裝示意圖

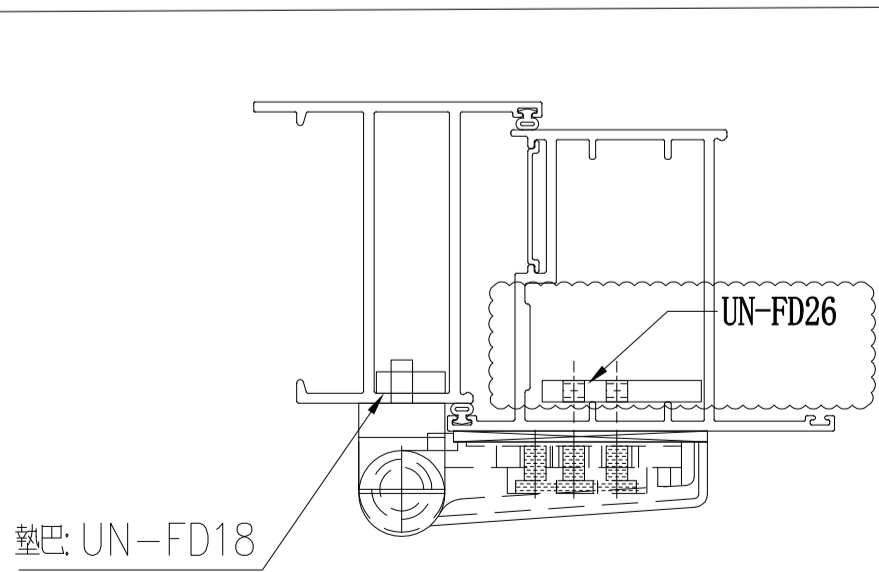
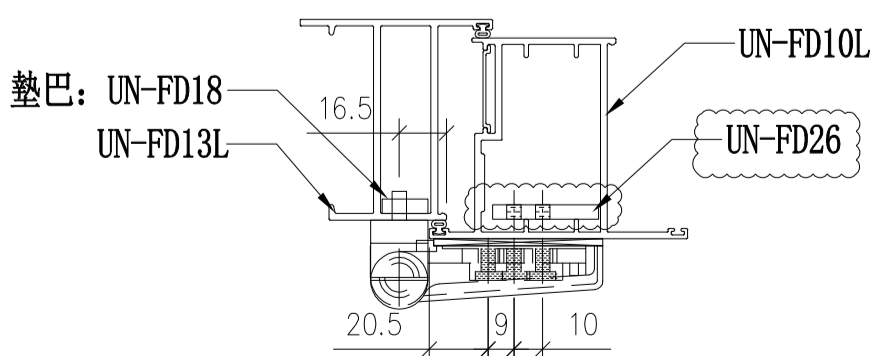

名稱	FD門門較樣	制圖	Ivan	2020.10.20	修改	-	
材料	X85852+X85848	復核	-	-	日期	-	
顏色	UCT806812XL-3	批准			圖號	UN-CE01L	

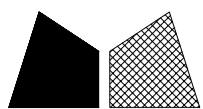

美特鋁質 有限公司
MIDI Aluminium Fabricator Ltd.

工程號 J852 地盤 亞皆老街

頂

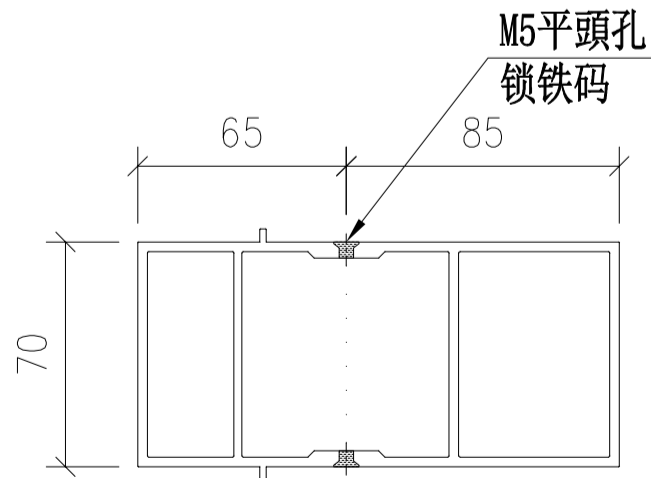
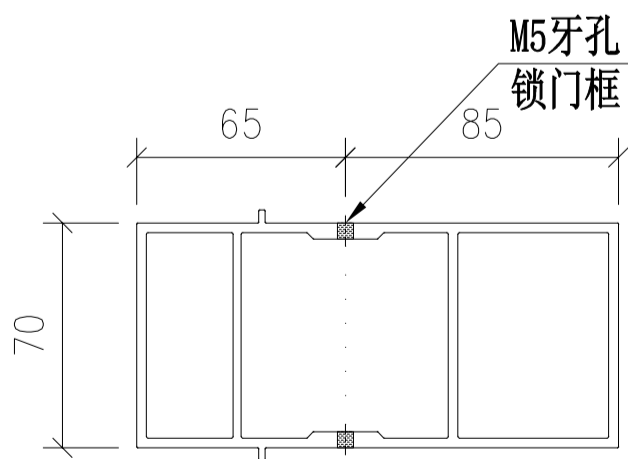
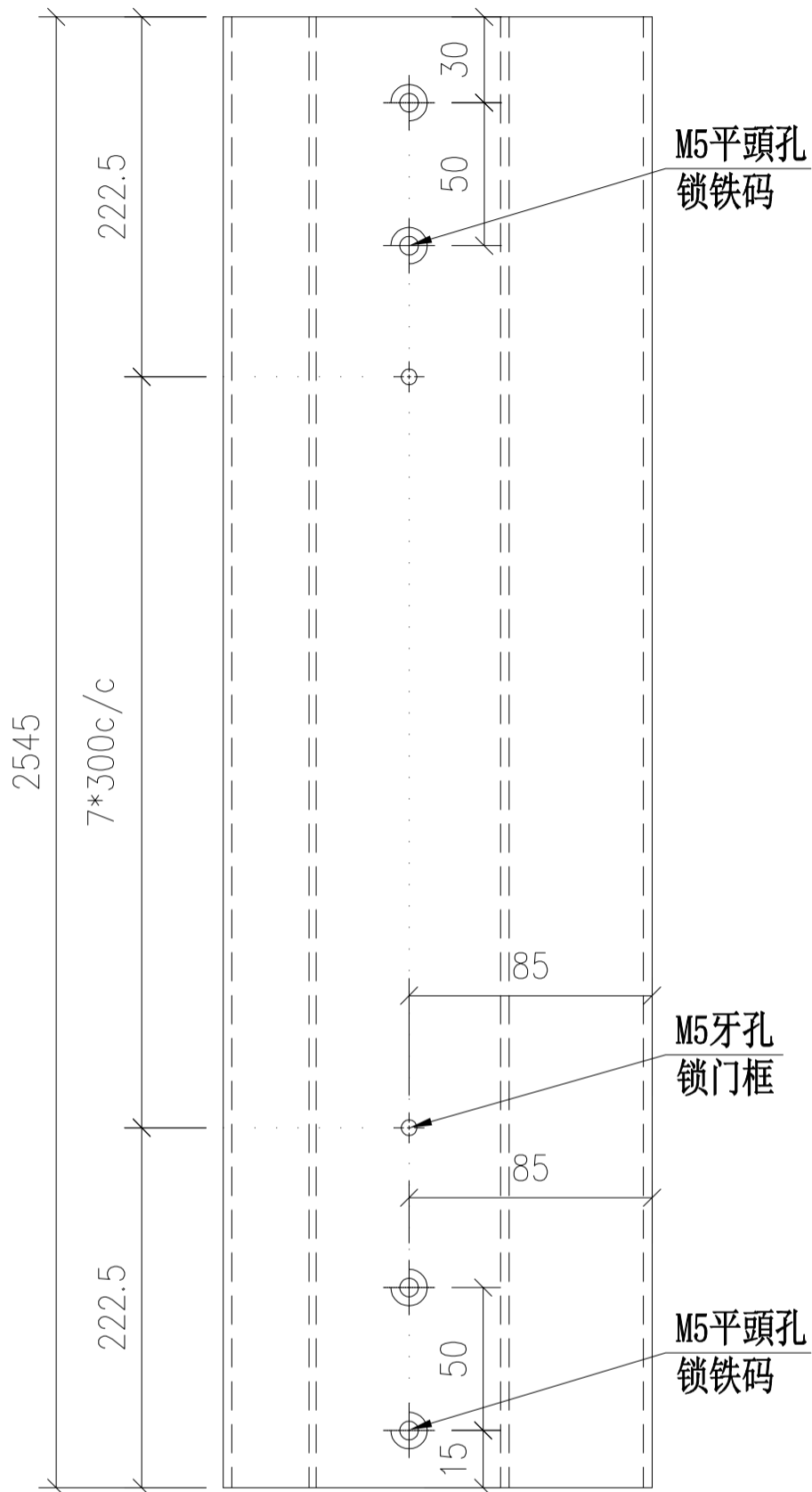

窗號	數量 (支)	備註
W9/T1A	1	
W7/T2A	1	
W9/T3A	1	
W7/T1B	1	
W7/T2B	1	
W7/T3B	1	
合計:	6	

名稱	FD框中企通	制圖	Ivan	2020.10.20	修改	-	
材料	X85772	復核	-	-	日期	-	
顏色	UCT806812XL-3	批准			圖號	UN-FD01	

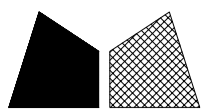

美特鋁質 有限公司
MIDI Aluminium Fabricator Ltd.

工程號 J852 地盤 亞皆老街

窗號	L	數量	A	N	M
W9/T1A	525	1	82.5	2	180
W7/T2A	1175	1	137.5	3	300
W9/T3A	525	1	82.5	2	180
W7/T1B	1175	1	137.5	3	300
W7/T2B	1175	1	137.5	3	300
W7/T3B	1175	1	137.5	3	300
合計:		6			

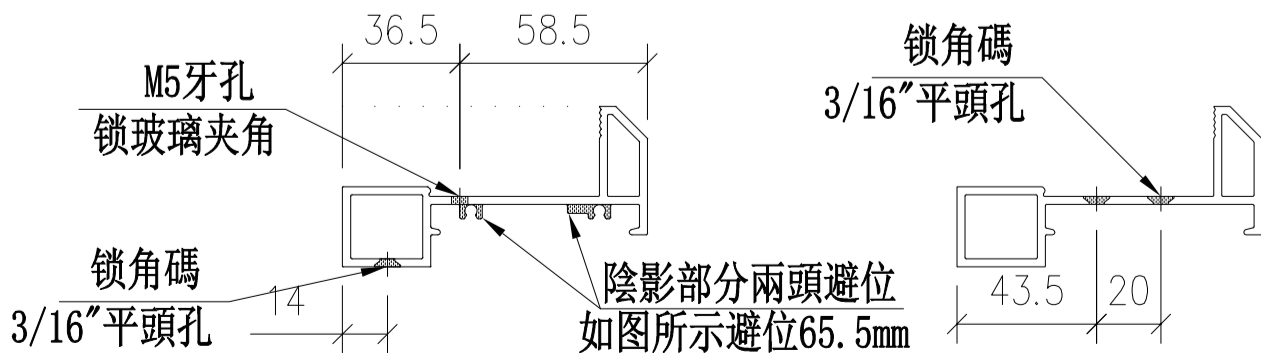
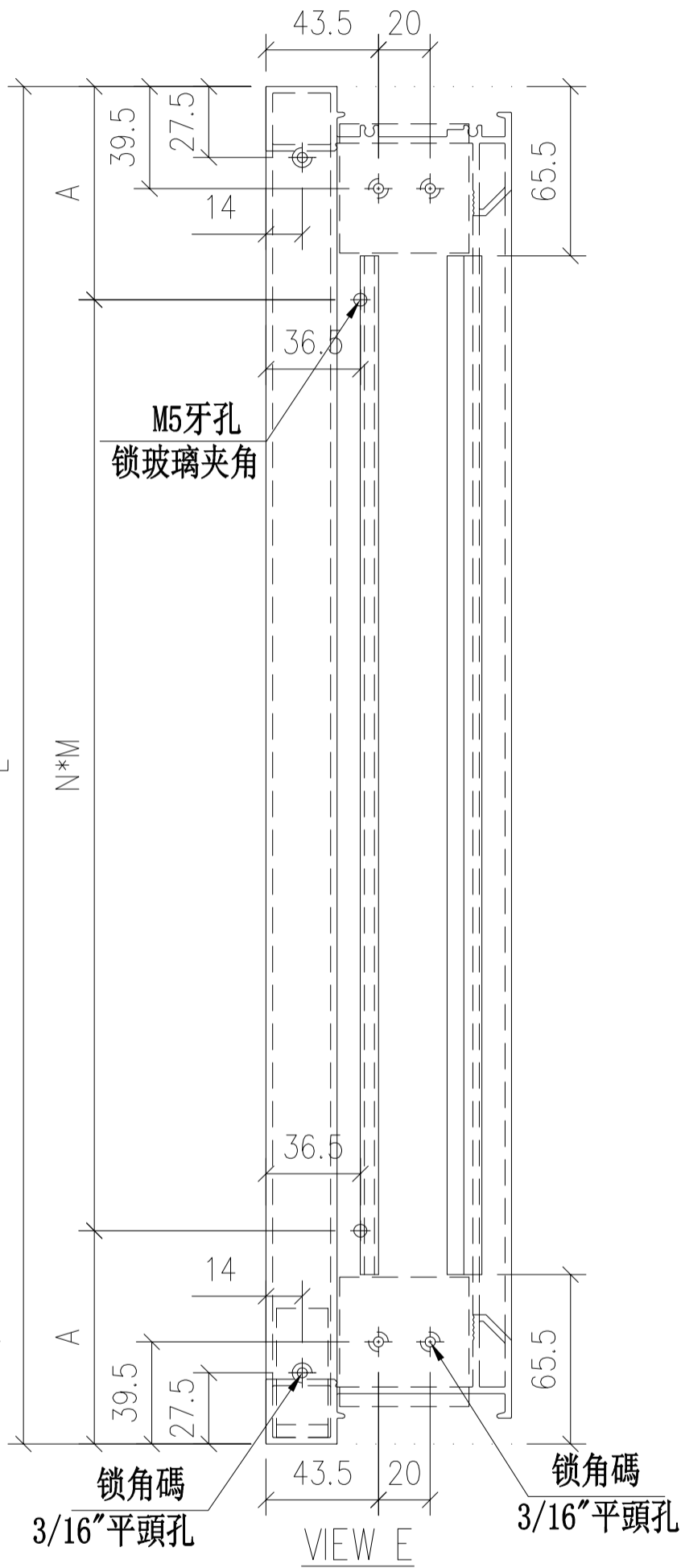
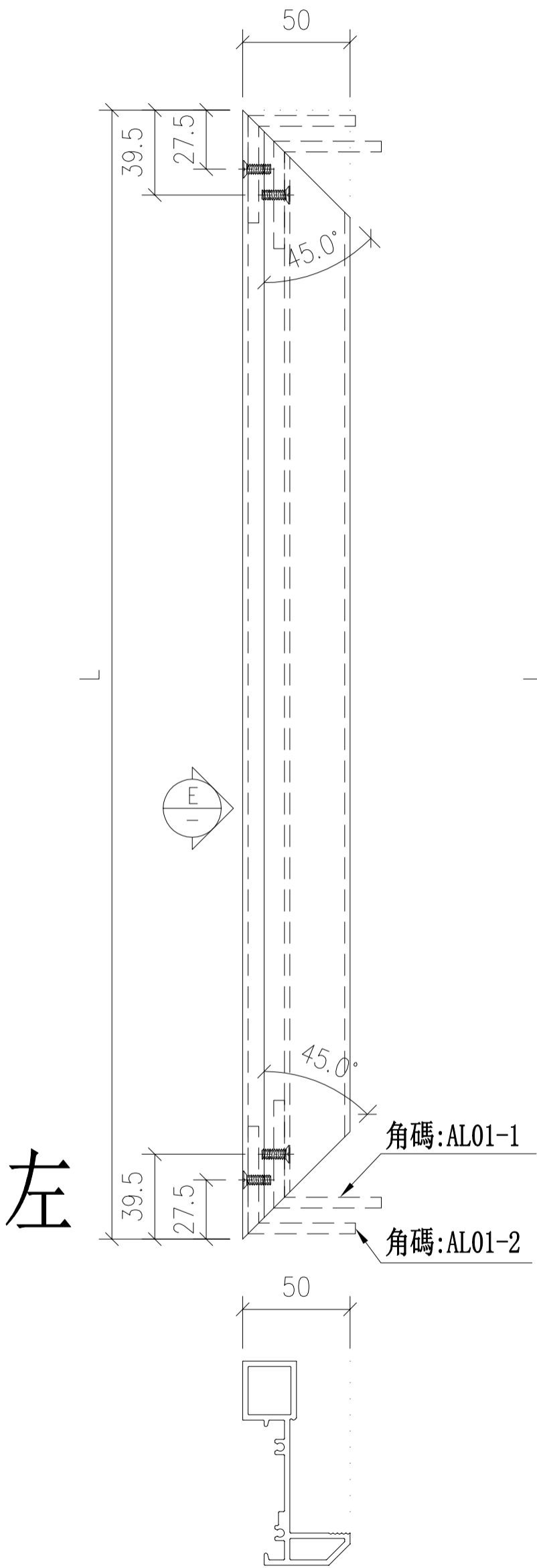

名稱	梗框頂橫	制圖	Ivan	2020.10.20	修改	-	
材料	X85847	復核	-	-	日期	-	
顏色	UCT806812XL-3	批准			圖號	UN-FD02	

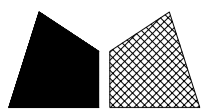

美特鋁質 有限公司
MIDI Aluminium Fabricator Ltd.

工程號 J852 地盤 亞皆老街

窗號	L	數量	A	N	M
W9/T1A	525	1	82.5	2	180
W7/T2A	1175	1	137.5	3	300
W9/T3A	525	1	82.5	2	180
W7/T1B	1175	1	137.5	3	300
W7/T2B	1175	1	137.5	3	300
W7/T3B	1175	1	137.5	3	300
合計:		6			

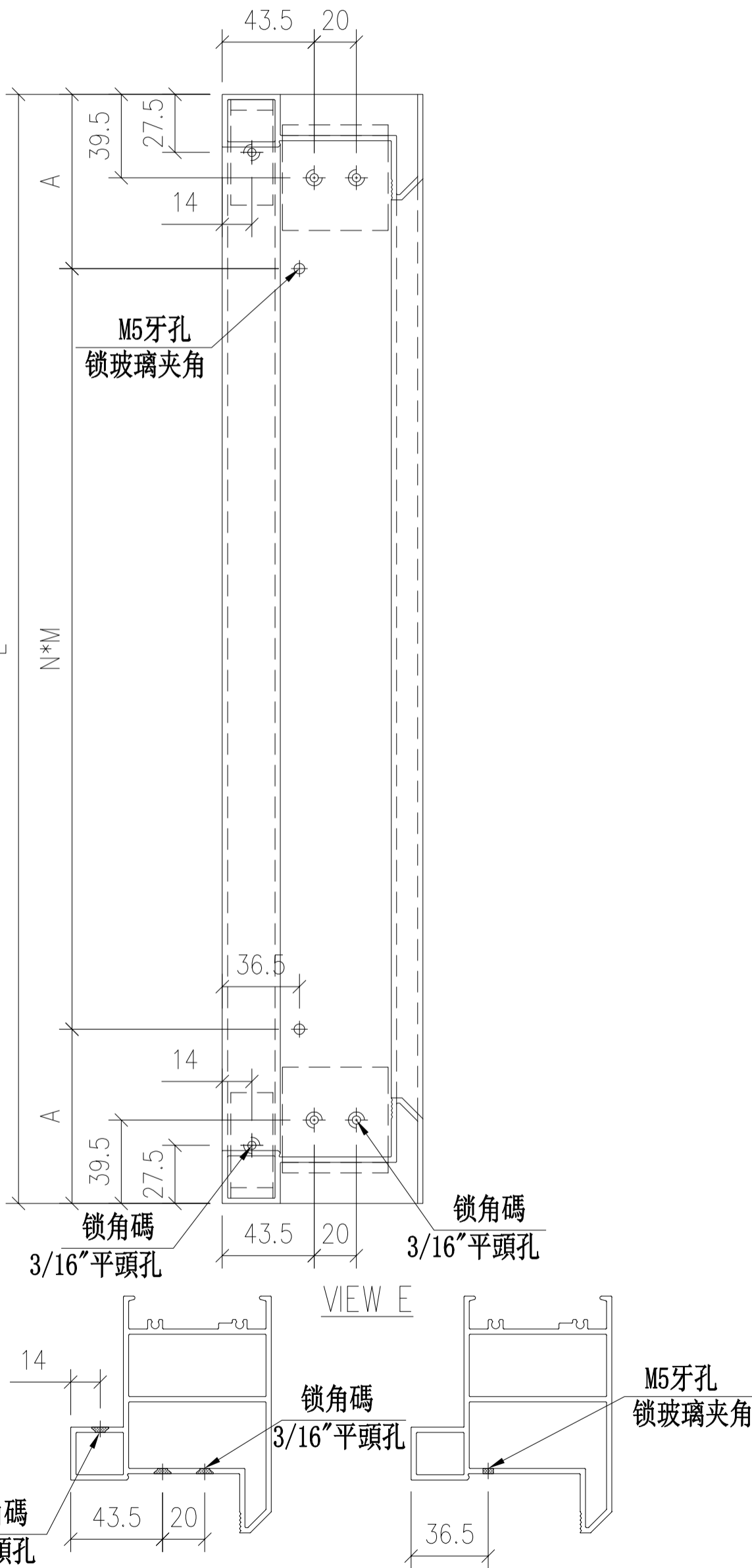
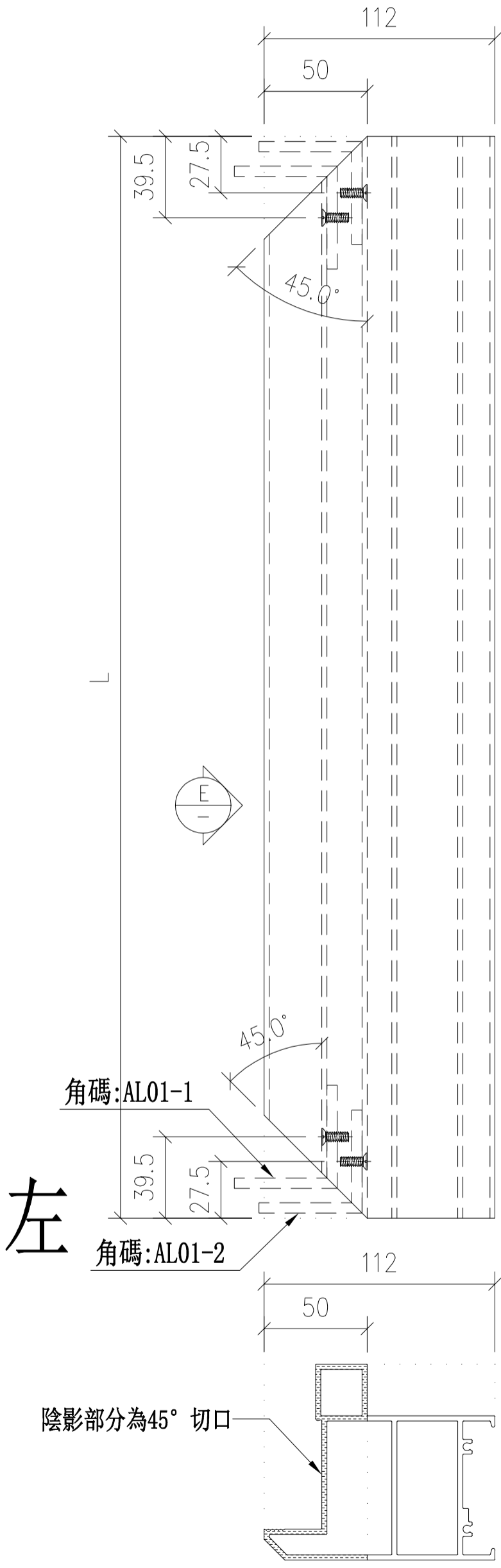

名稱	梗框底橫	制圖	Ivan	2020.10.20	修改	-	
材料	X85846	復核	-	-	日期	-	
顏色	UCT806812XL-3	批准			圖號	UN-FD03	

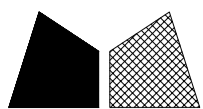

美特鋁質 有限公司
MIDI Aluminium Fabricator Ltd.

工程號 J852 地盤 亞皆老街

窗號	尺寸 (MM)	數量 (支)	備註
W9/T1A	2480	1	
W7/T2B	2480	1	
W7/T3B	2480	1	
	合計:	3	

頂

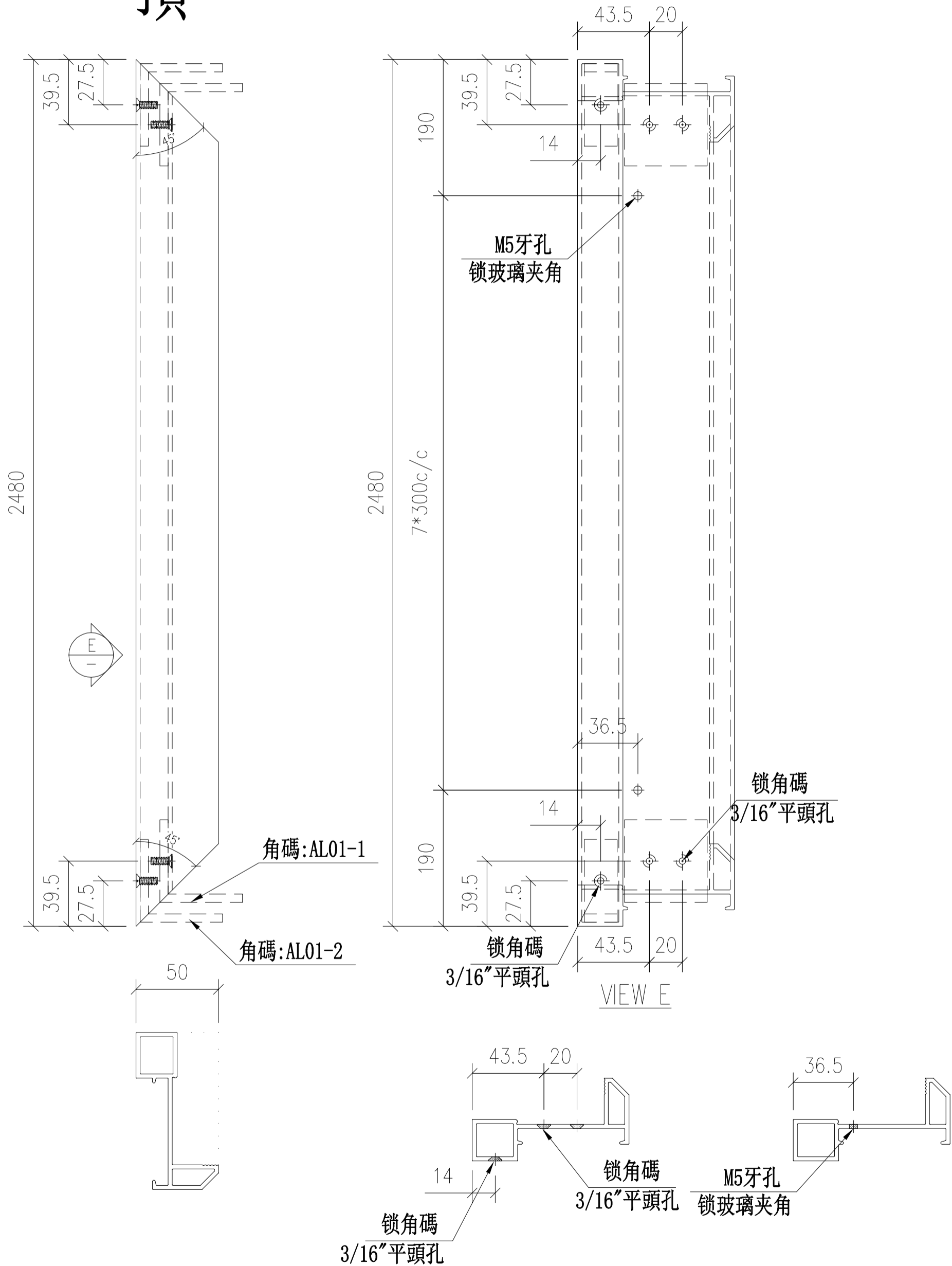

名稱	梗框左企	制圖	Ivan	2020.10.20	修改	-		
材料	X85854	復核	-	-	日期	-		
顏色	UCT806812XL-3	批准			圖號	UN-FD04		

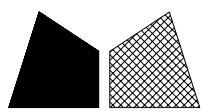

美特鋁質 有限公司
MIDI Aluminium Fabricator Ltd.

工程號 J852 地盤 亞皆老街

窗號	數量 (支)	備註
W7/T2A	1	
W9/T3A	1	
W7/T1B	1	
合計:	3	

頂

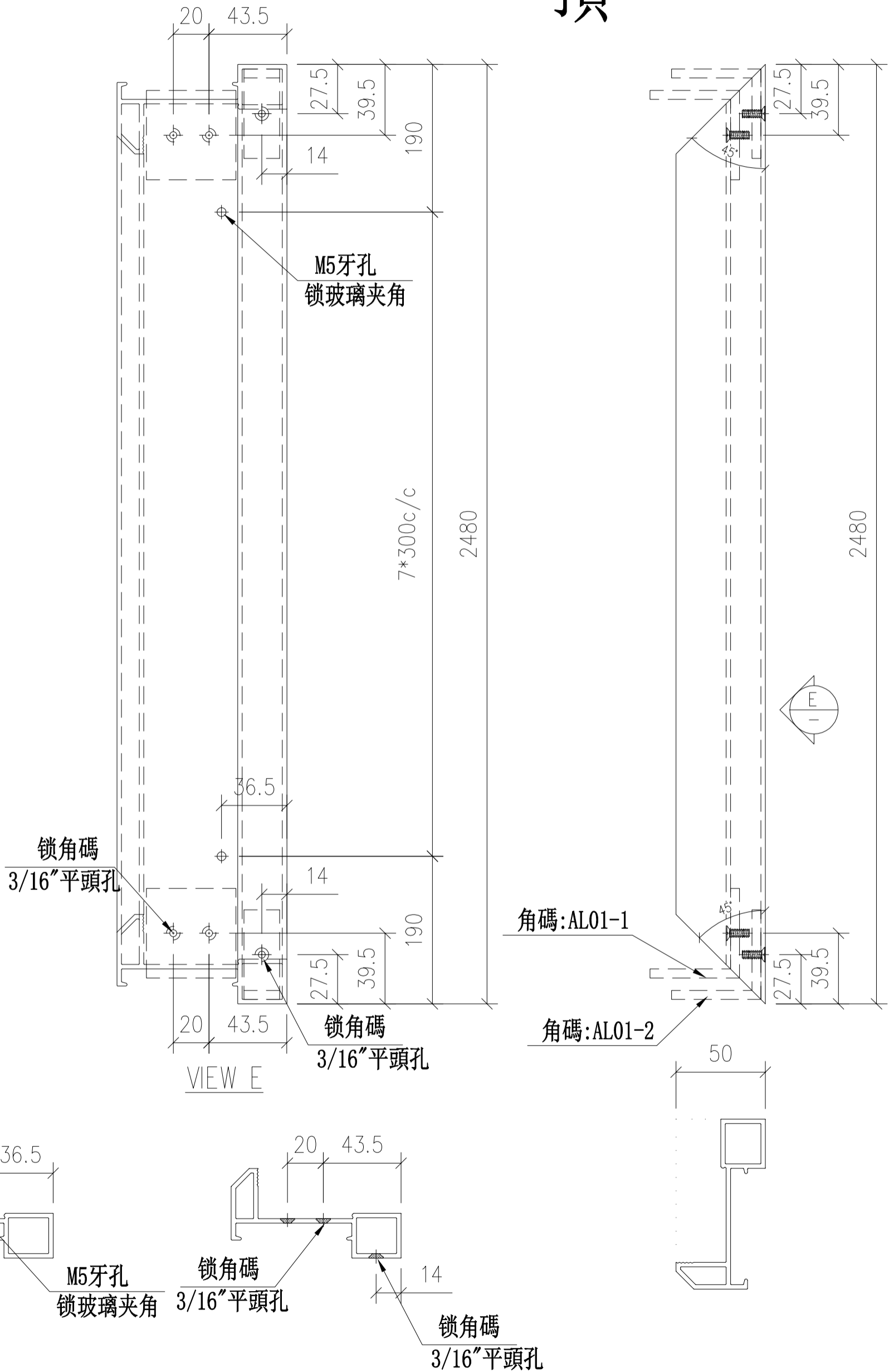

名稱	梗框左企	制圖	Ivan	2020.10.20	修改	-	
材料	X85854	復核	-	-	日期	-	
顏色	UCT806812XL-3	批准			圖號	UN-FD04R	

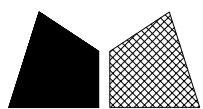

美特鋁質 有限公司
MIDI Aluminium Fabricator Ltd.

工程號 J852 地盤 亞皆老街

窗號	尺寸 (MM)	數量 (支)	備註
W9/T1A	2480	1	
W7/T2B	2480	1	
W7/T3B	2480	1	
合計:		3	

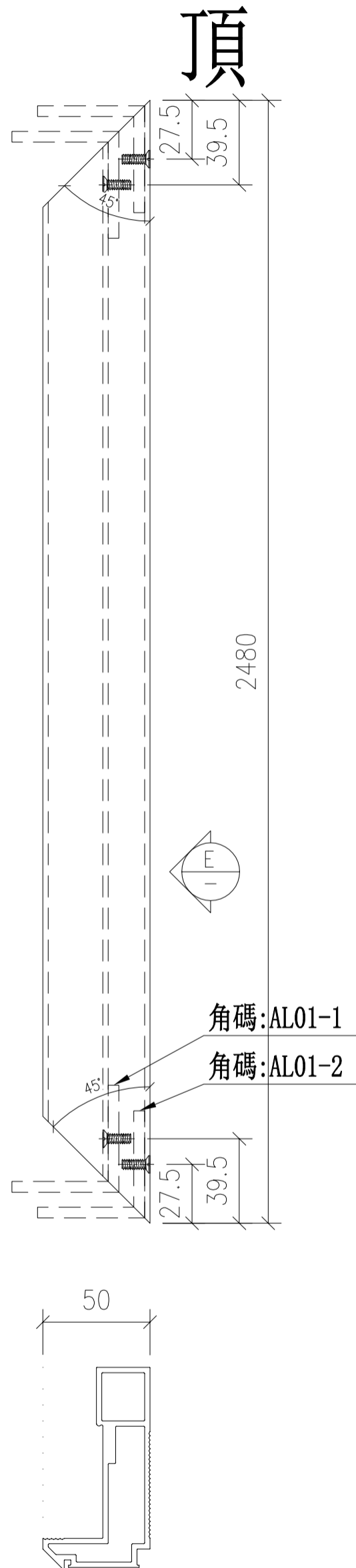
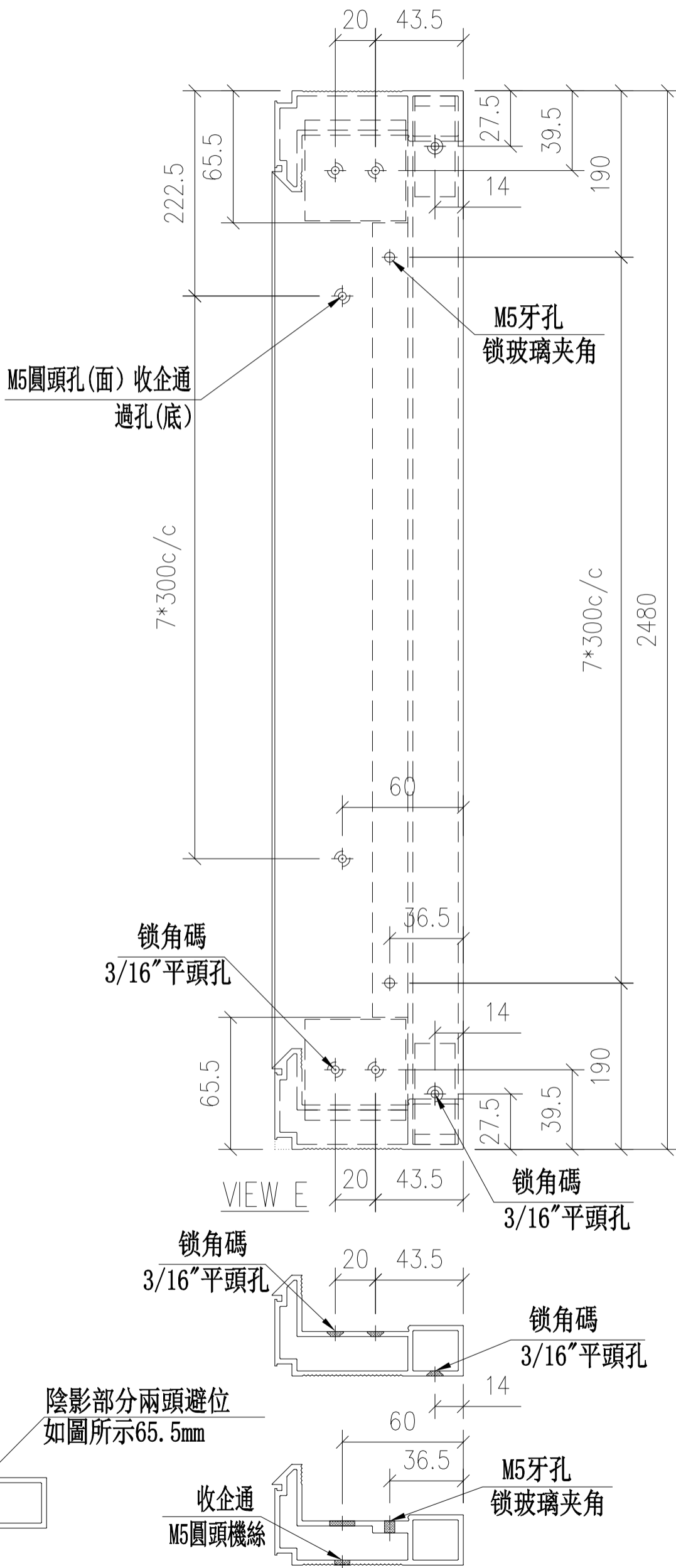

名稱	梗框右企	制圖	Ivan	2020.10.20	修改	-	
材料	X85769	復核	-	-	日期	-	
顏色	UCT806812XL-3	批准			圖號	UN-FD05	

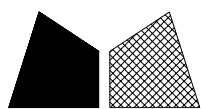

美特鋁質 有限公司
MIDI Aluminium Fabricator Ltd.

工程號 J852 地盤 亞皆老街

窗號	數量 (支)	備註
W7/T2A	1	
W9/T3A	1	
W7/T1B	1	
合計:	3	

頂

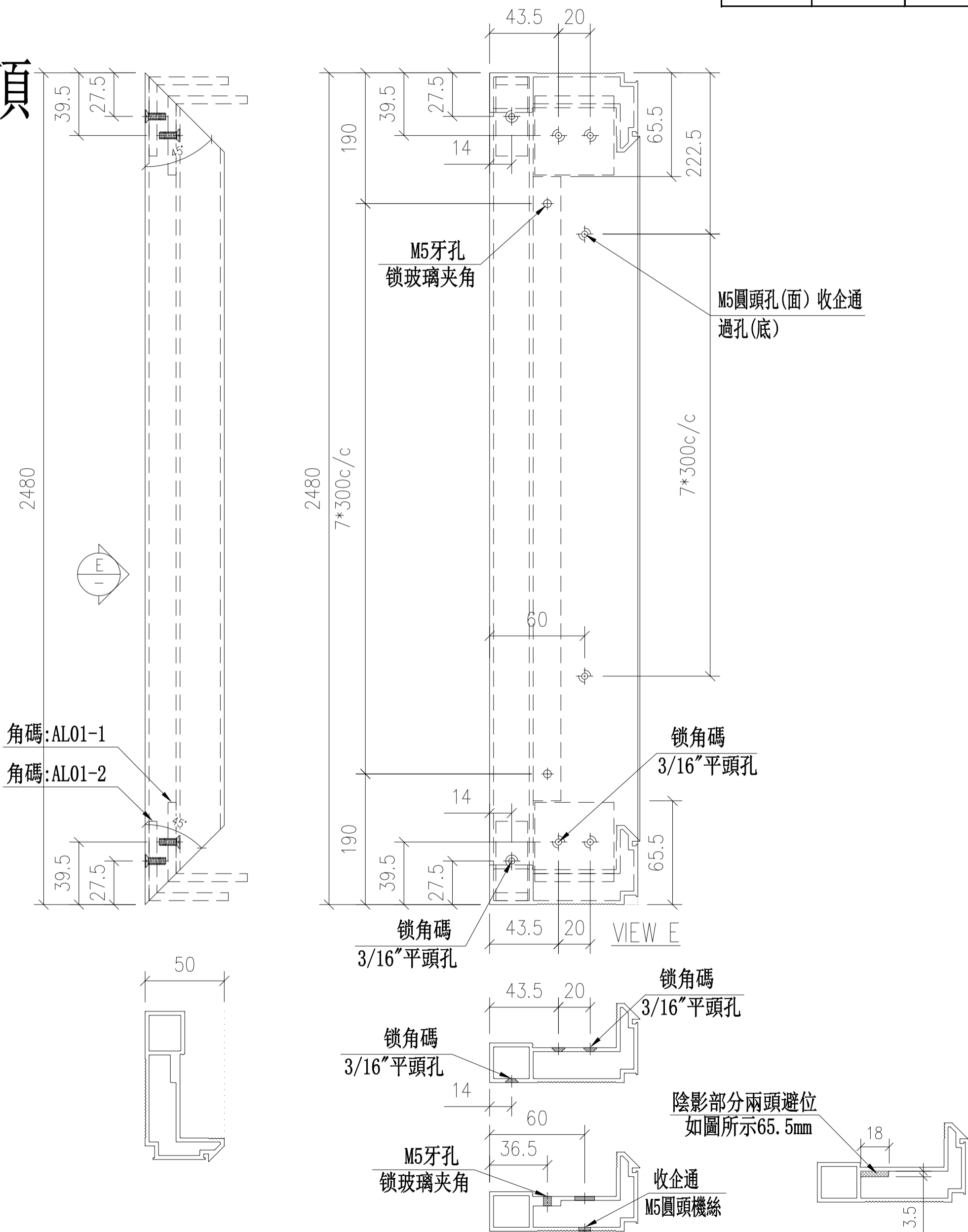

名稱	梗框右企	制圖	Ivan	2020.10.20	修改	-	
材料	X85769	復核	-	-	日期	-	
顏色	UCT806812XL-3	批准			圖號	UN-FD05L	

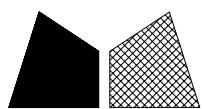

美特鋁質 有限公司
MIDI Aluminium Fabricator Ltd.

工程號 J852 地盤 亞皆老街

窗號	數量 (支)	備註
W7/T2A	1	
W9/T3A	1	
W7/T1B	1	
合計:	3	

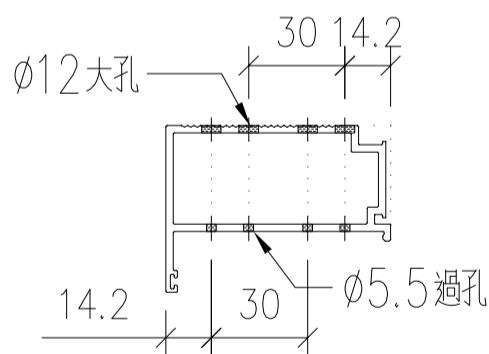
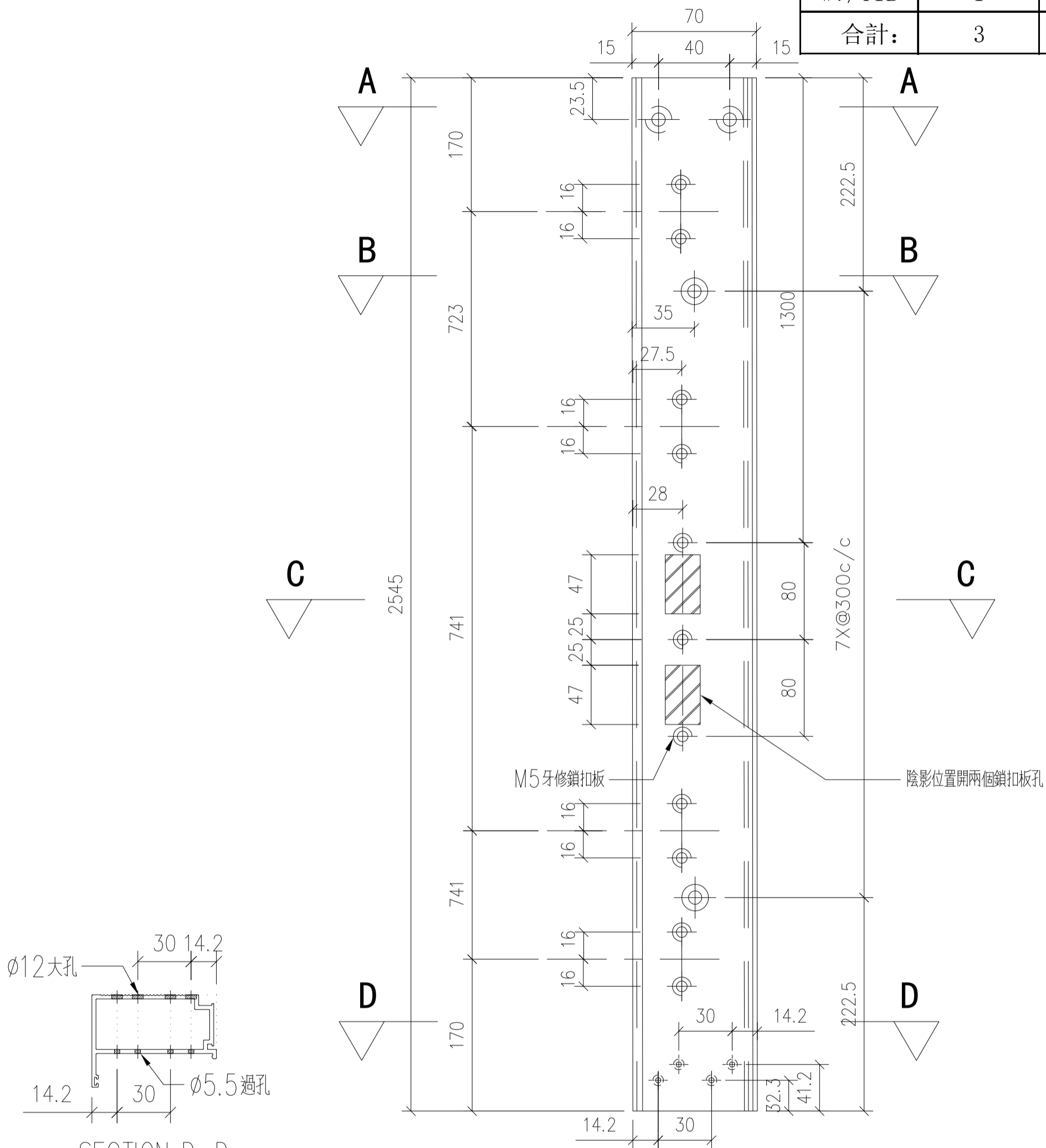

SECTION: D-D

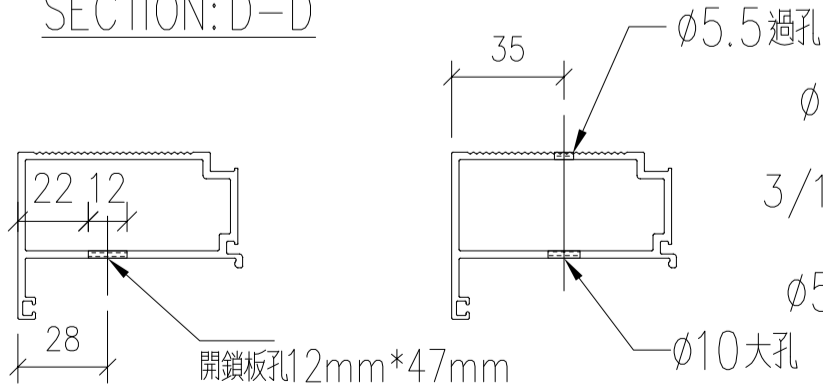

SECTION: C-C

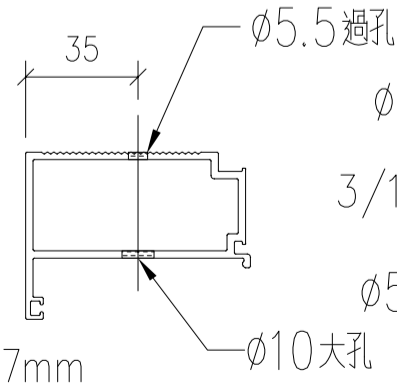

SECTION: B-B

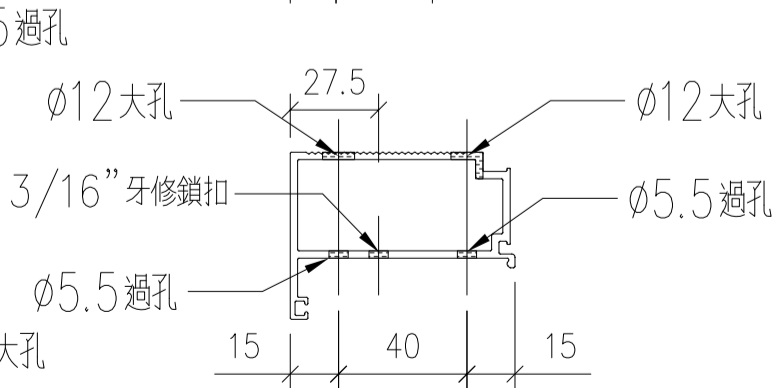

SECTION: A-A

名稱	FD門右企(室外看)	制圖	Ivan	2020.10.20	修改	-	
材料	X85850	復核	-	-	日期	-	
顏色	UCT806812XL-3	批准			圖號	UN-FD06R	

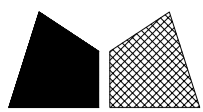

美特鋁質 有限公司
MIDI Aluminium Fabricator Ltd.

工程號 J852 地盤 亞皆老街

窗號	數量
W7/T2A	1
W9/T3A	1
W7/T1B	1
合計:	3

左

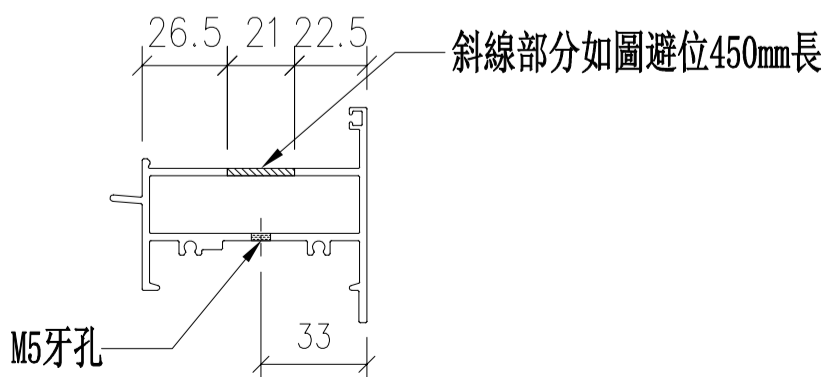
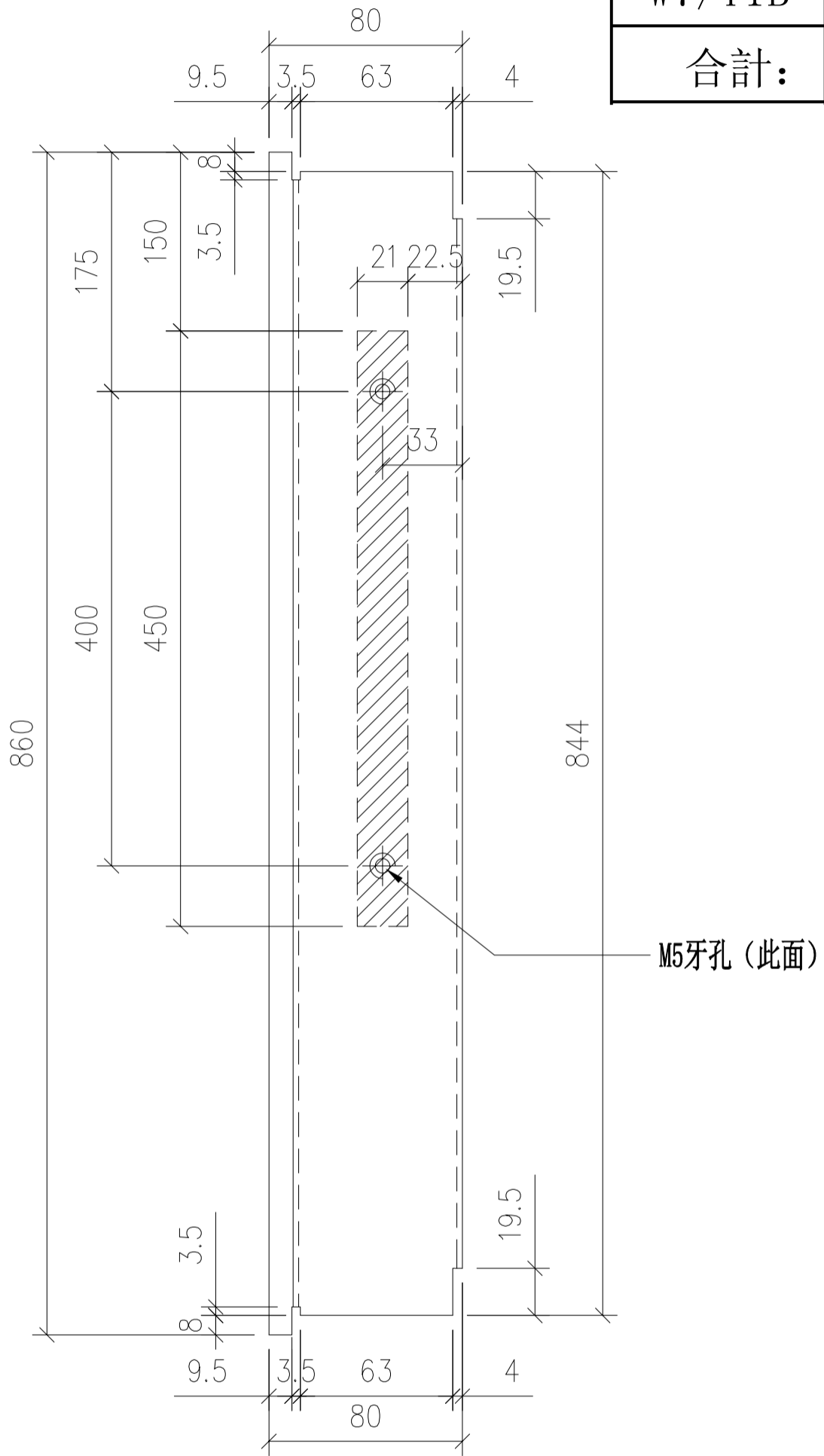

注意：此門框頂橫需與門玉頂橫
一起配套加工及安裝閉門器

名稱	FD框頂橫	制圖	Ivan	2020.10.20	修改	-	
材料	X85851	復核	-	-	日期	-	
顏色	UCT806812XL-3	批准			圖號	UN-FD07	

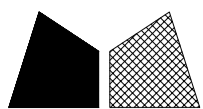

窗號	數量
W9/T1A	1
W7/T2B	1
W7/T3B	1
合計:	3

左

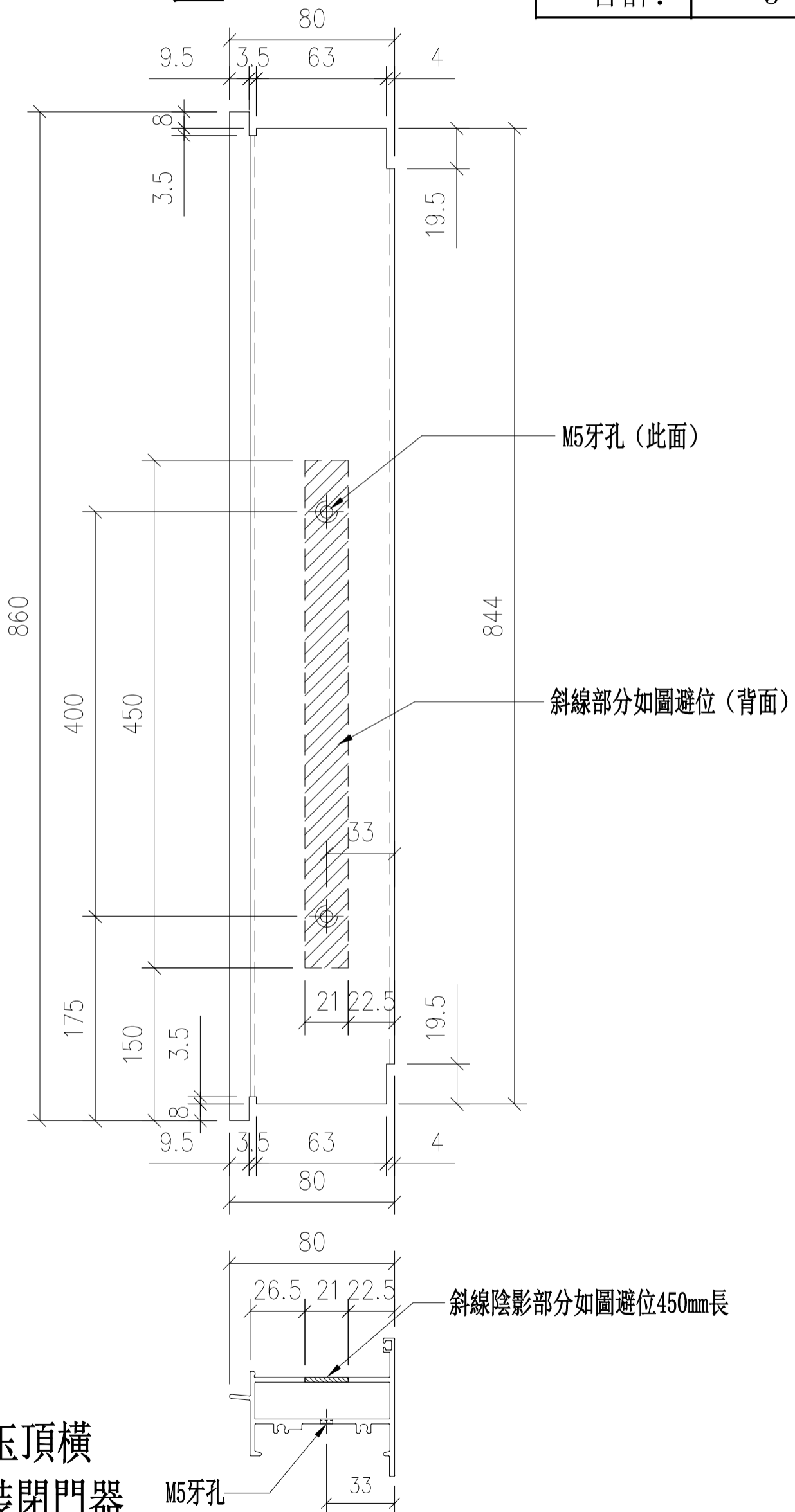

注意：此門框頂橫需與門玉頂橫
一起配套加工及安裝閉門器

名稱	FD框頂橫	制圖	Ivan	2020.10.20	修改	-	
材料	X85851	復核	-	-	日期	-	
顏色	UCT806812XL-3	批准			圖號	UN-FD07R	

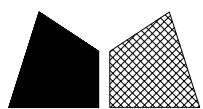

美特鋁質 有限公司
MIDI Aluminium Fabricator Ltd.

工程號 J852 地盤 亞皆老街

窗號	數量
W5/T1C	1
W5/T2C	1
W5/T3C	1
合計:	3

左

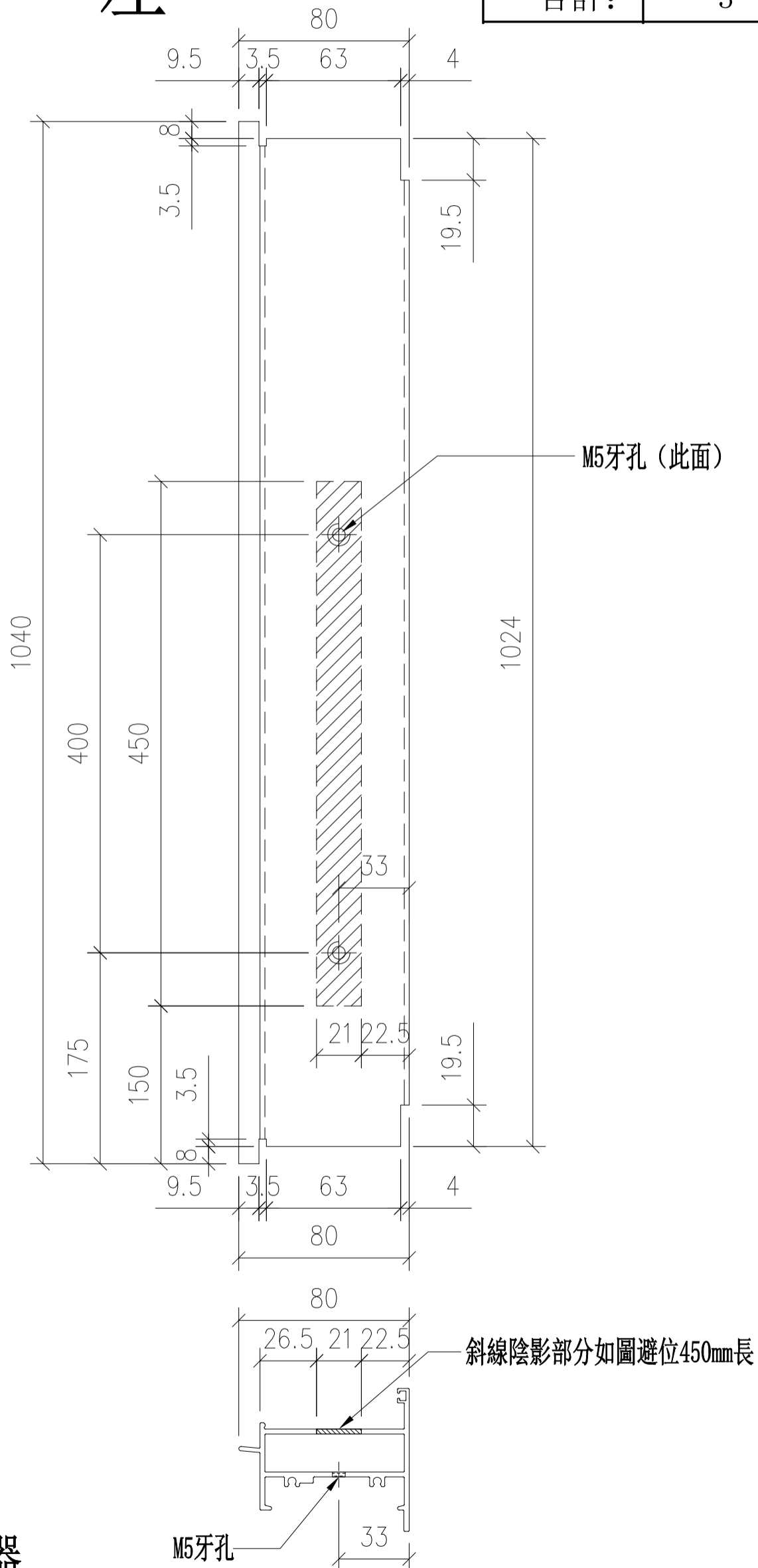

注意：此門框頂橫需與門玉頂橫
一起配套加工及安裝閉門器

名稱	FD框頂橫	制圖	Ivan	2020.10.20	修改	-	
材料	X85851	復核	-	-	日期	-	
顏色	UCT806812XL-3	批准			圖號	UN-FD07b	

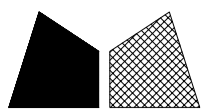

左

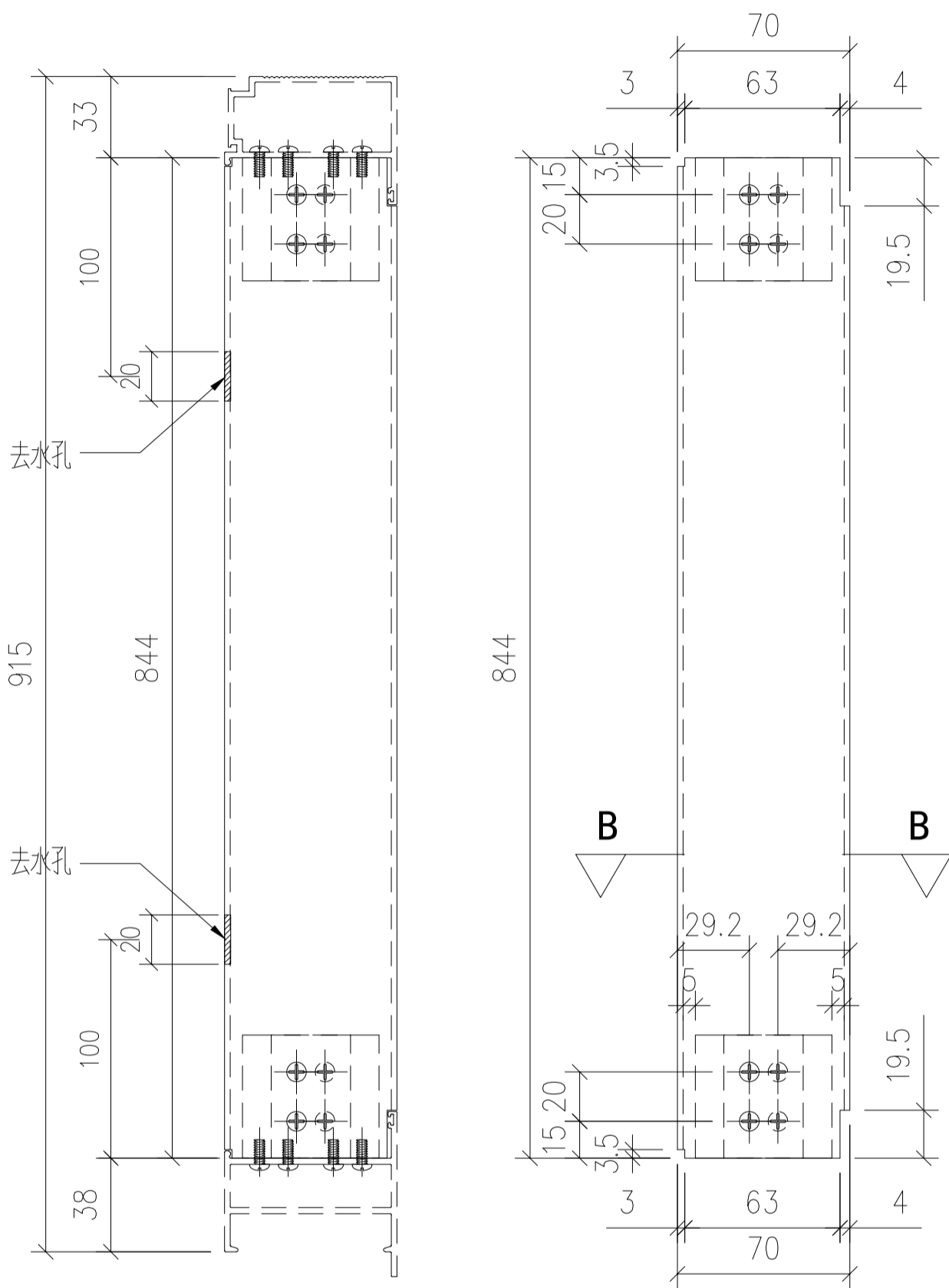

3/16" x 5/16" 平頭機絲 (鎖E碼)

E碼

5*20 長方型去水孔

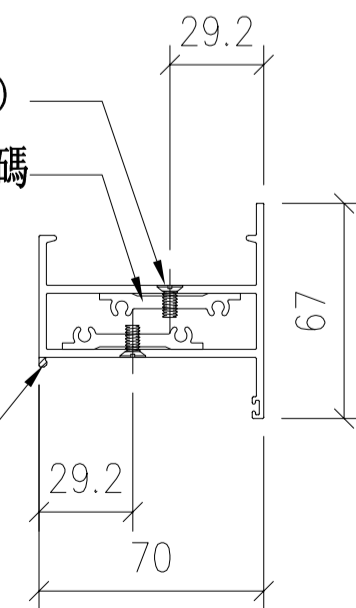

SECTION: B-B

窗號	數量
W9/T1A	1
W7/T2A	1
W9/T3A	1
W7/T1B	1
W7/T2B	1
W7/T3B	1
合計:	6

名稱	FD框底橫	制圖	Ivan	2020.10.20	修改	-	
材料	X85848	復核	-	-	日期	-	
顏色	UCT806812XL-3	批准			圖號	UN-FD08	

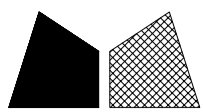

美特鋁質 有限公司
MIDI Aluminium Fabricator Ltd.

工程號 J852 地盤 亞皆老街

窗號	數量
W5/T1C	1
W5/T2C	1
W5/T3C	1
合計:	3

左

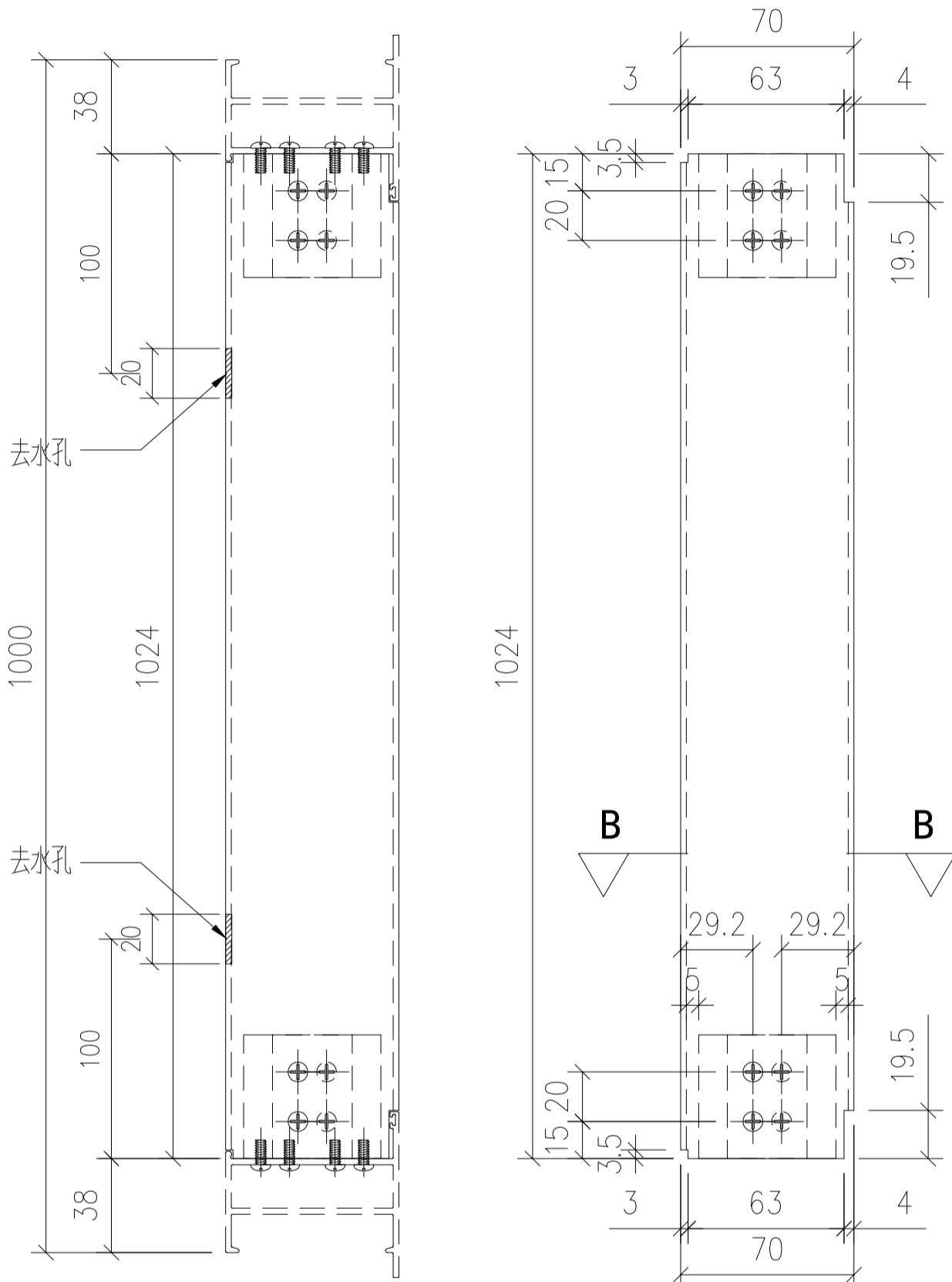

3/16" x 5/16" 平頭機絲 (鎖E碼)

E碼

5*20 長方型去水孔

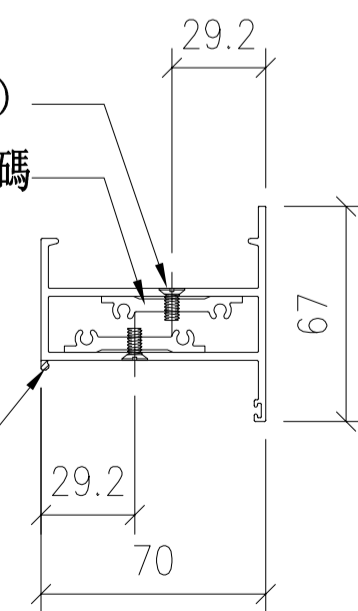

SECTION: B-B

名稱	FD框底橫	制圖	Ivan	2020.10.20	修改	-	
材料	X85848	復核	-	-	日期	-	
顏色	UCT806812XL-3	批准			圖號	UN-FD08a	

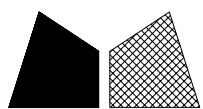

窗號	數量
W9/T1A	1
W7/T2B	1
W7/T3B	1
合計:	3

頂

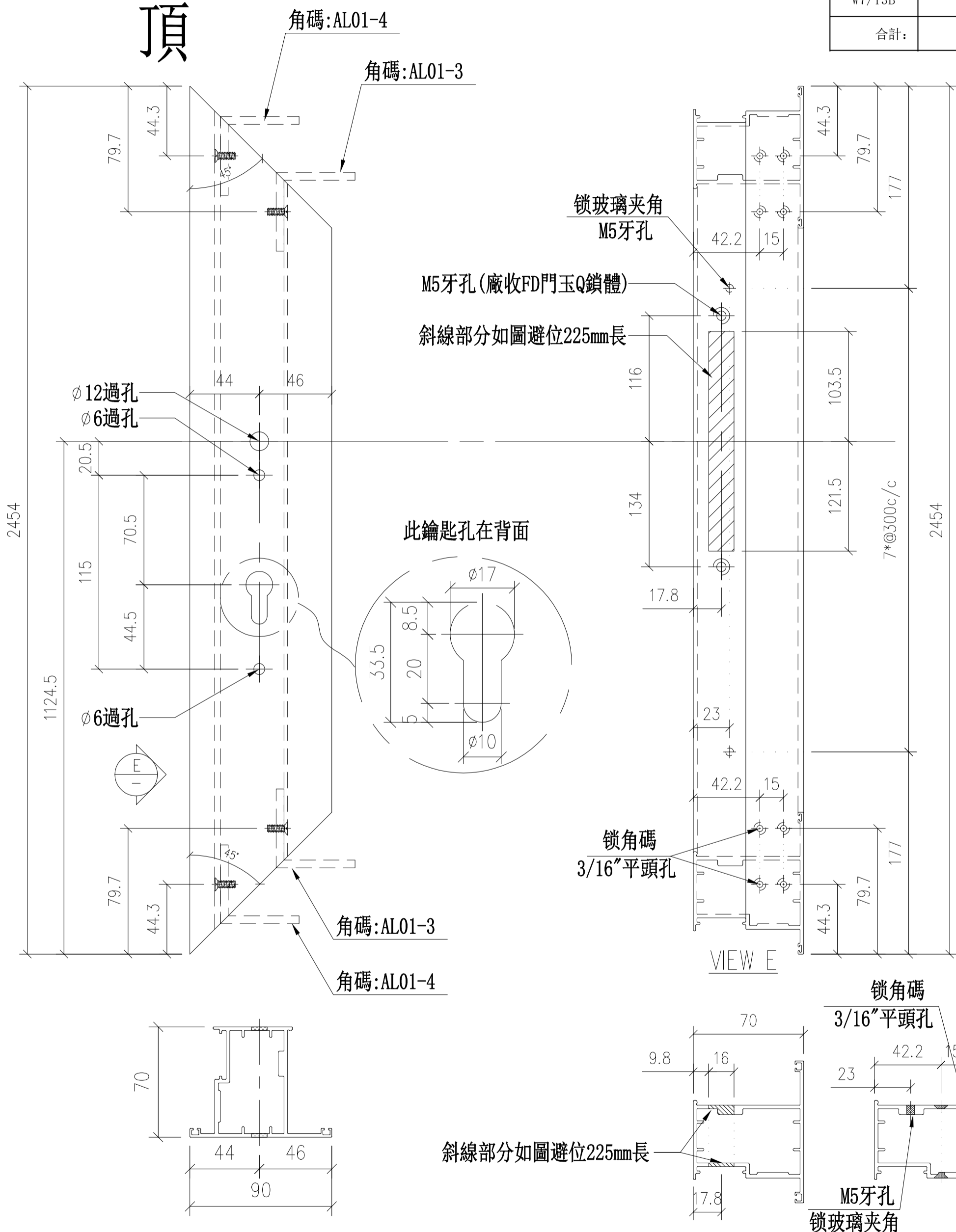

名稱	FD左門玉(室外看)	制圖	Ivan	2020.10.20	修改	-	
材料	X85852	復核	-	-	日期	-	
顏色	UCT806812XL-3	批准			圖號	UN-FD09	

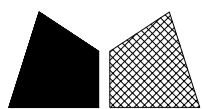

窗號	數量
W7/T2A	1
W9/T3A	1
W7/T1B	1
W5/T1C	1
W5/T2C	1
W5/T3C	1
合計:	6

頂

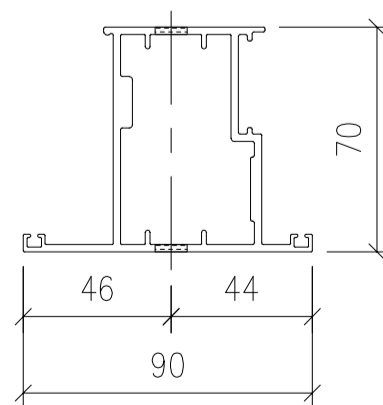
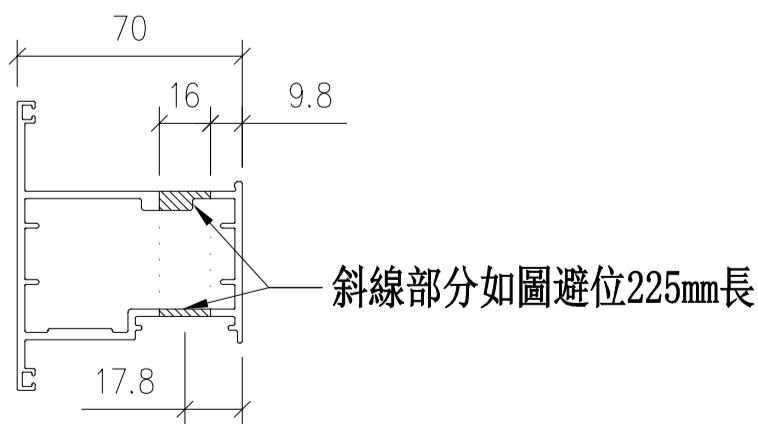
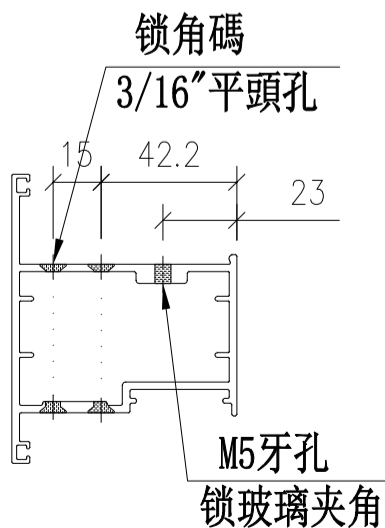
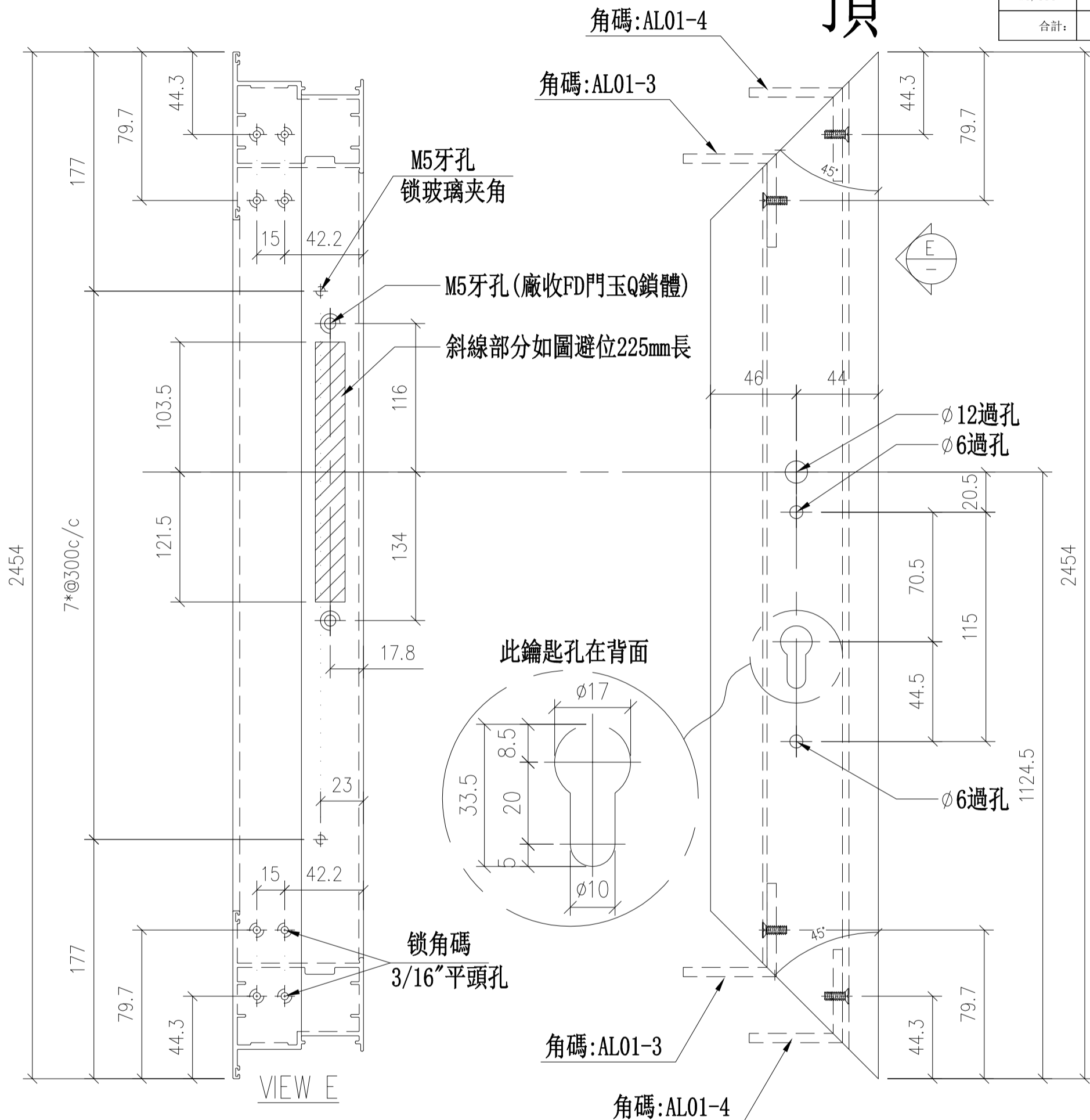

名稱	FD右門玉(室外看)	制圖	Ivan	2020.10.20	修改	-	
材料	X85852	復核	-	-	日期	-	
顏色	UCT806812XL-3	批准			圖號	UN-FD09R	

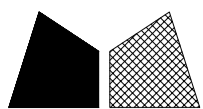

頂

窗號	數量
W9/T1A	1
W7/T2B	1
W7/T3B	1

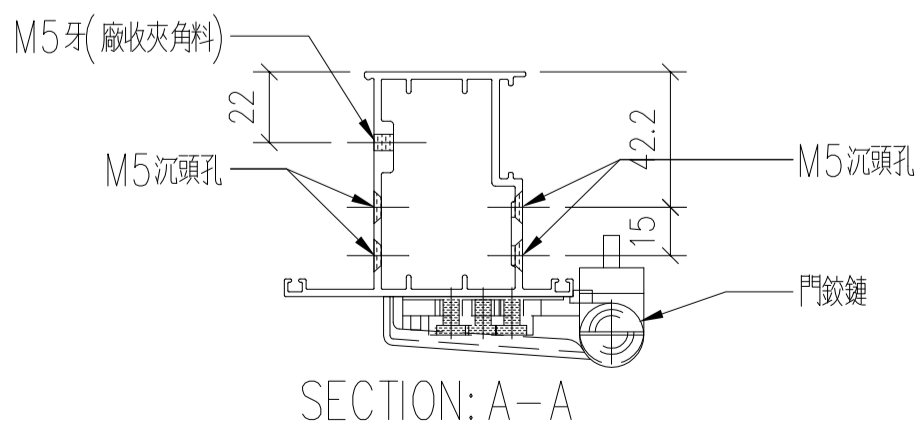
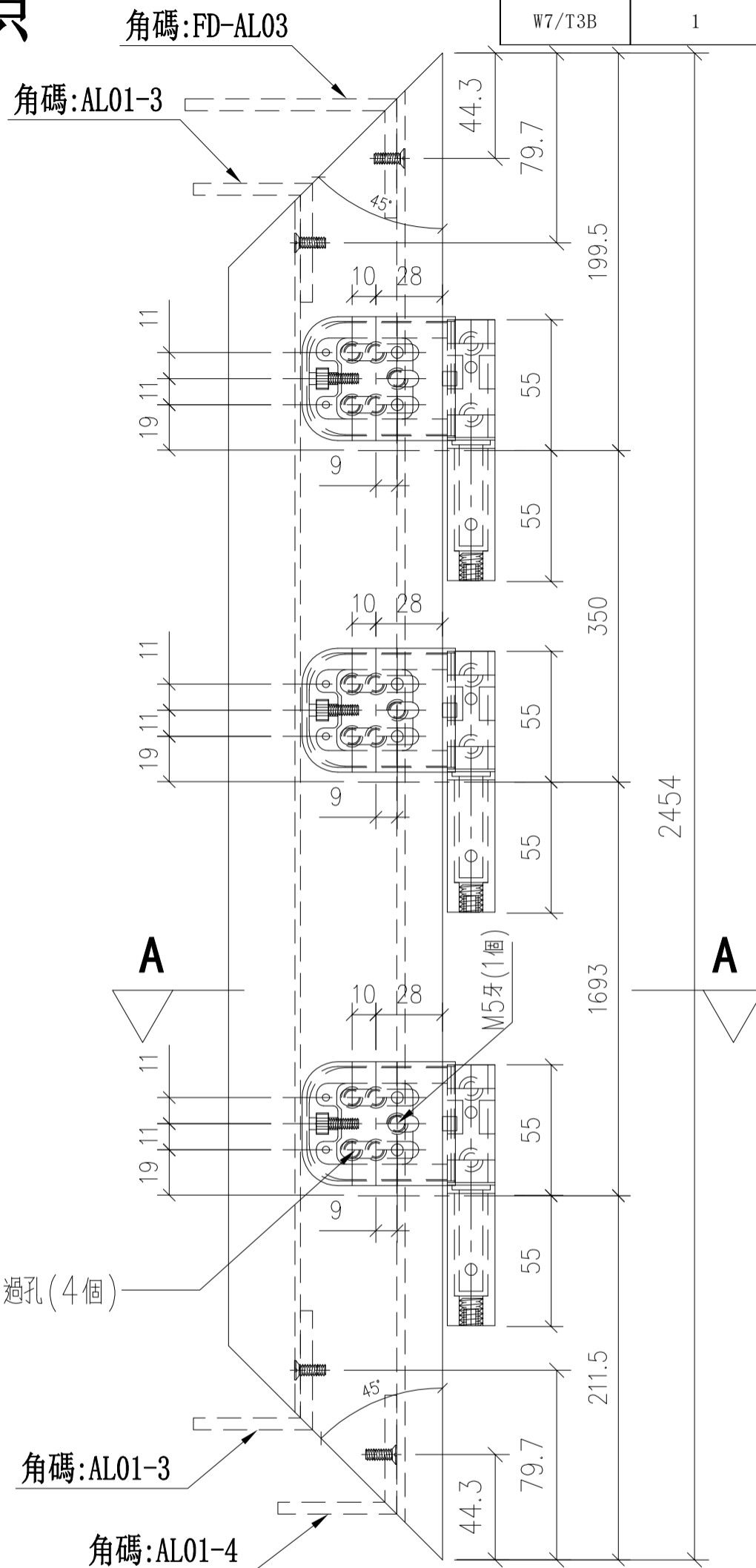
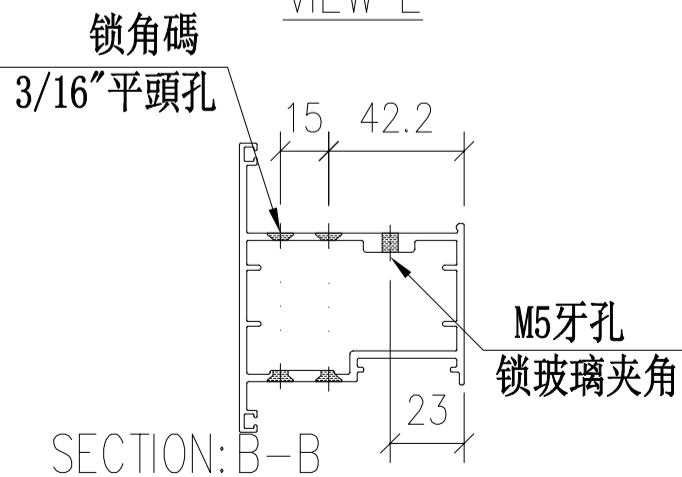
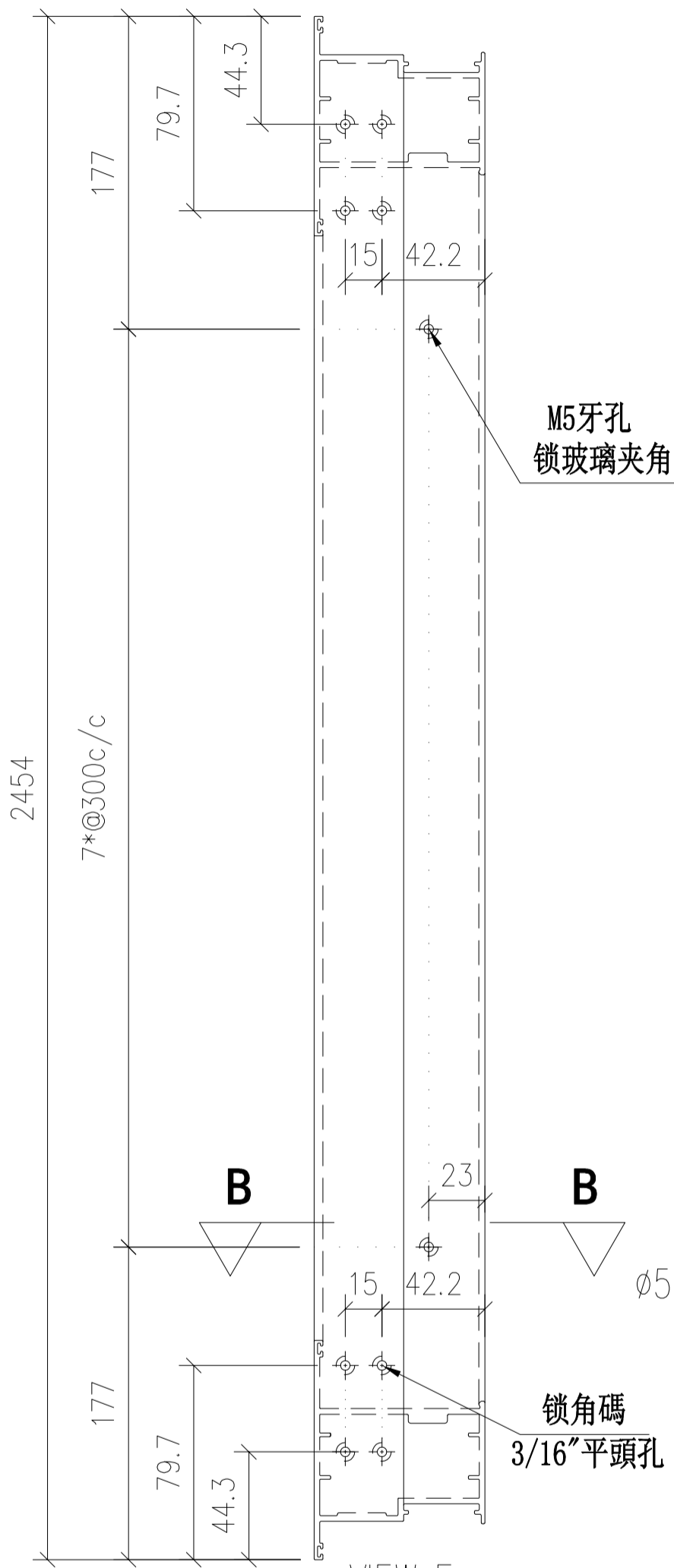

名稱	FD右門玉(室外看)	制圖	Ivan	2020.10.20	修改	-	
材料	X85852	復核	-	-	日期	-	
顏色	UCT806812XL-3	批准			圖號	UN-FD10	

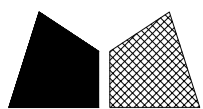

頂

窗號	數量	窗號	數量
W7/T2A	1	W5/T1C	1
W9/T3A	1	W5/T2C	1
W7/T1B	1	W5/T3C	1

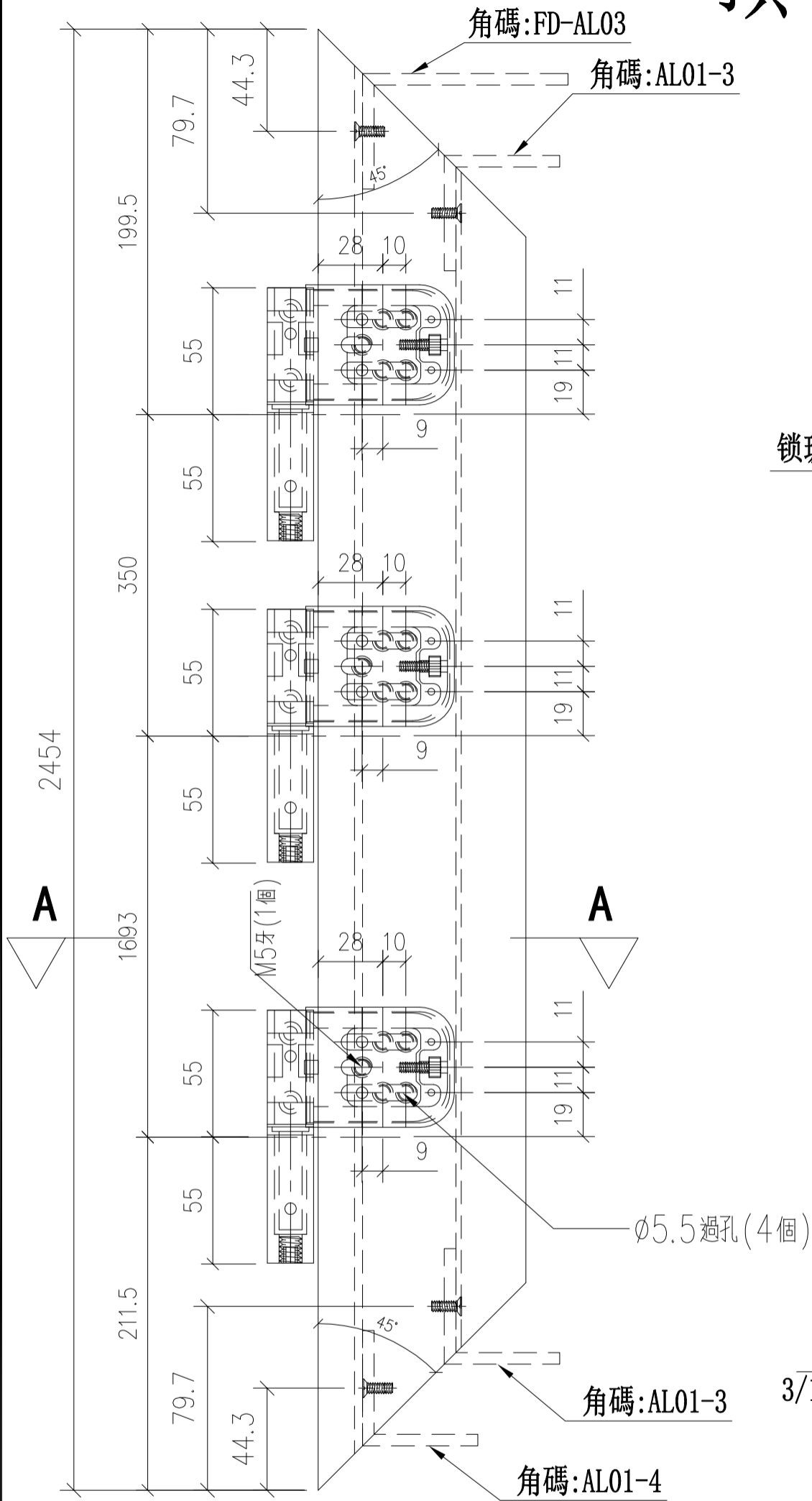

M5牙孔
鎖玻璃夾角

鎖角碼
3/16" 平頭孔

鎖角碼
3/16" 平頭孔

M5牙孔
鎖玻璃夾角

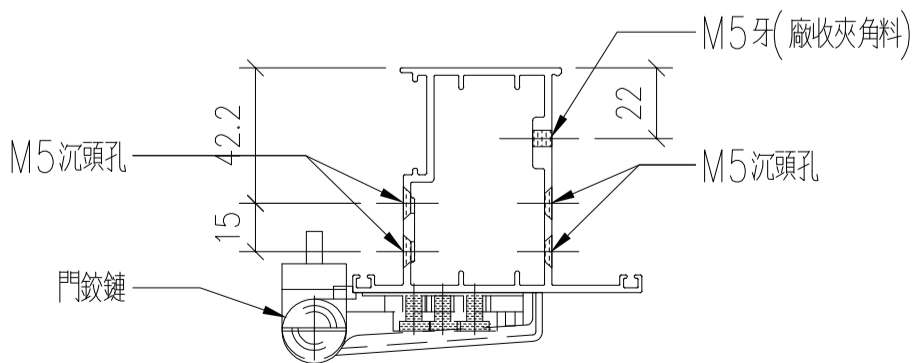

SECTION: A-A

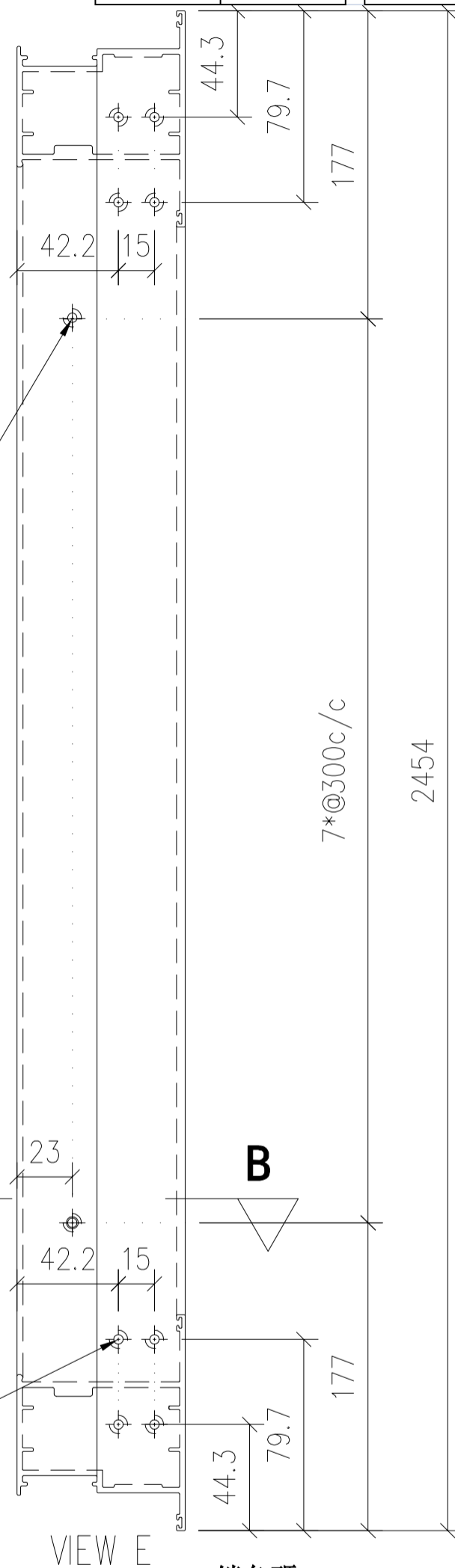

名稱	FD左門玉(室外看)	制圖	Ivan	2020.10.20	修改	-	
材料	X85852	復核	-	-	日期	-	
顏色	UCT806812XL-3	批准			圖號	UN-FD10L	

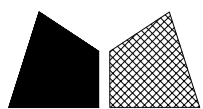

美特鋁質 有限公司
MIDI Aluminium Fabricator Ltd.

工程號 J852 地盤 亞皆老街

窗號	數量
W9/T1A	1
W7/T2B	1
W7/T3B	1
合計:	3

注意：此門玉頂橫需與門框頂橫一起配套加工及安裝閉門器

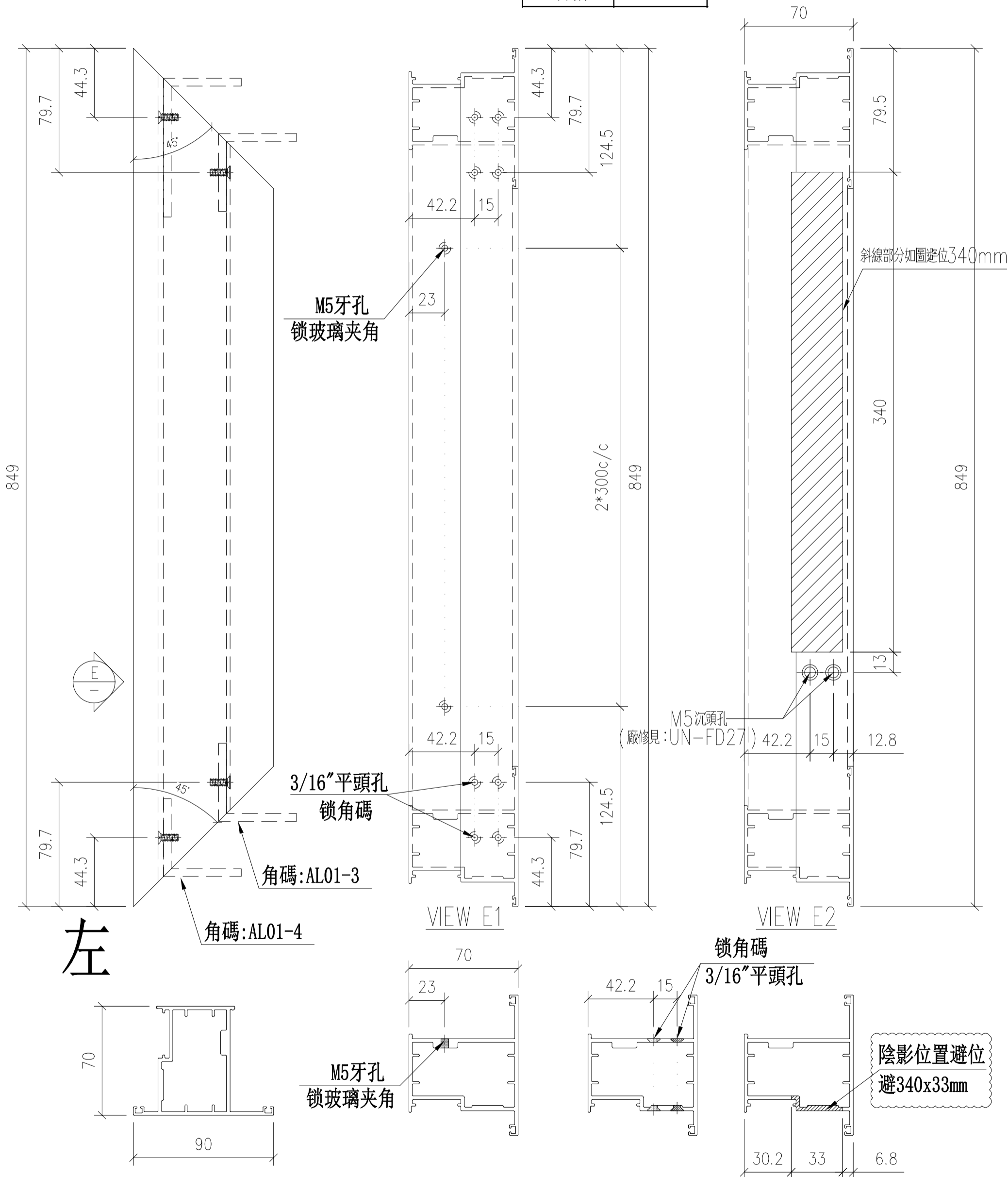

名稱	FD頂門玉	制圖	Ivan	2020.10.20	修改	-	
材料	X85852	復核	-	-	日期	-	
顏色	UCT806812XL-3	批准			圖號	UN-FD11	

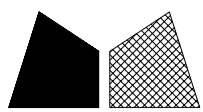

美特鋁質 有限公司
MIDI Aluminium Fabricator Ltd.

工程號 J852 地盤 亞皆老街

窗號	數量 (支)
W7/T2A	1
W9/T3A	1
W7/T1B	1
合計:	3

注意: 此門玉頂橫需與門框頂橫一起配套加工及安裝閉門器

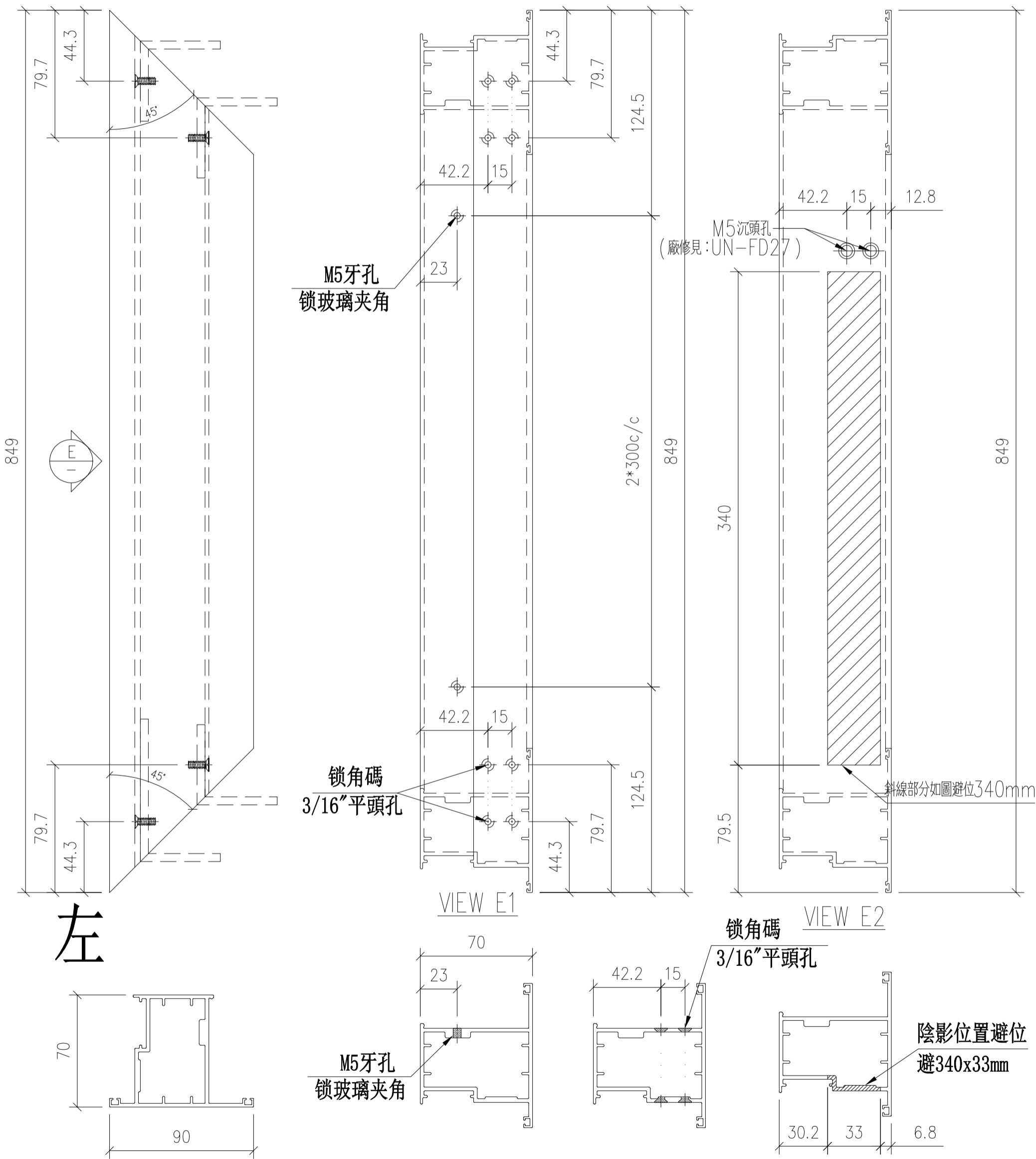

左

VIEW E1

VIEW E2

名稱	FD頂門玉	制圖	Ivan	2020.10.20	修改	-	
材料	X85852	復核	-	-	日期	-	
顏色	UCT806812XL-3	批准			圖號	UN-FD11a	

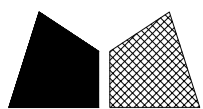

美特鋁質 有限公司
MIDI Aluminium Fabricator Ltd.

工程號 J852 地盤 亞皆老街

窗號	數量 (支)
W5/T1C	1
W5/T2C	1
W5/T3C	1
合計:	3

注意: 此門玉頂橫需與門框頂橫一起配套加工及安裝閉門器

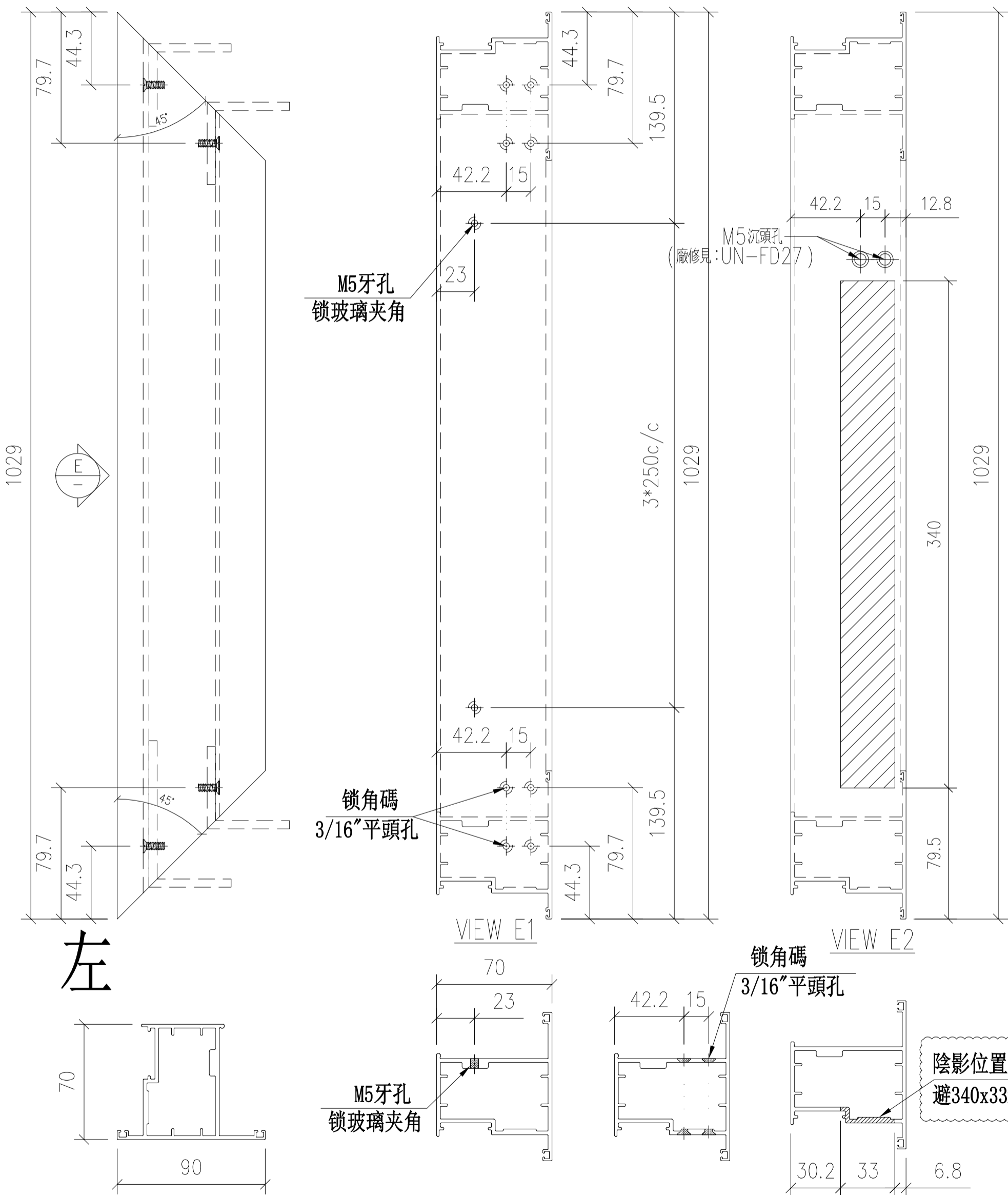

名稱	FD頂門玉	制圖	Ivan	2020.10.20	修改	-	
材料	X85852	復核	-	-	日期	-	
顏色	UCT806812XL-3	批准			圖號	UN-FD11b	

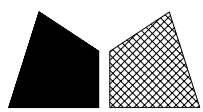

窗號	數量
W9/T1A	1
W7/T2B	1
W7/T3B	1
合計:	3

左

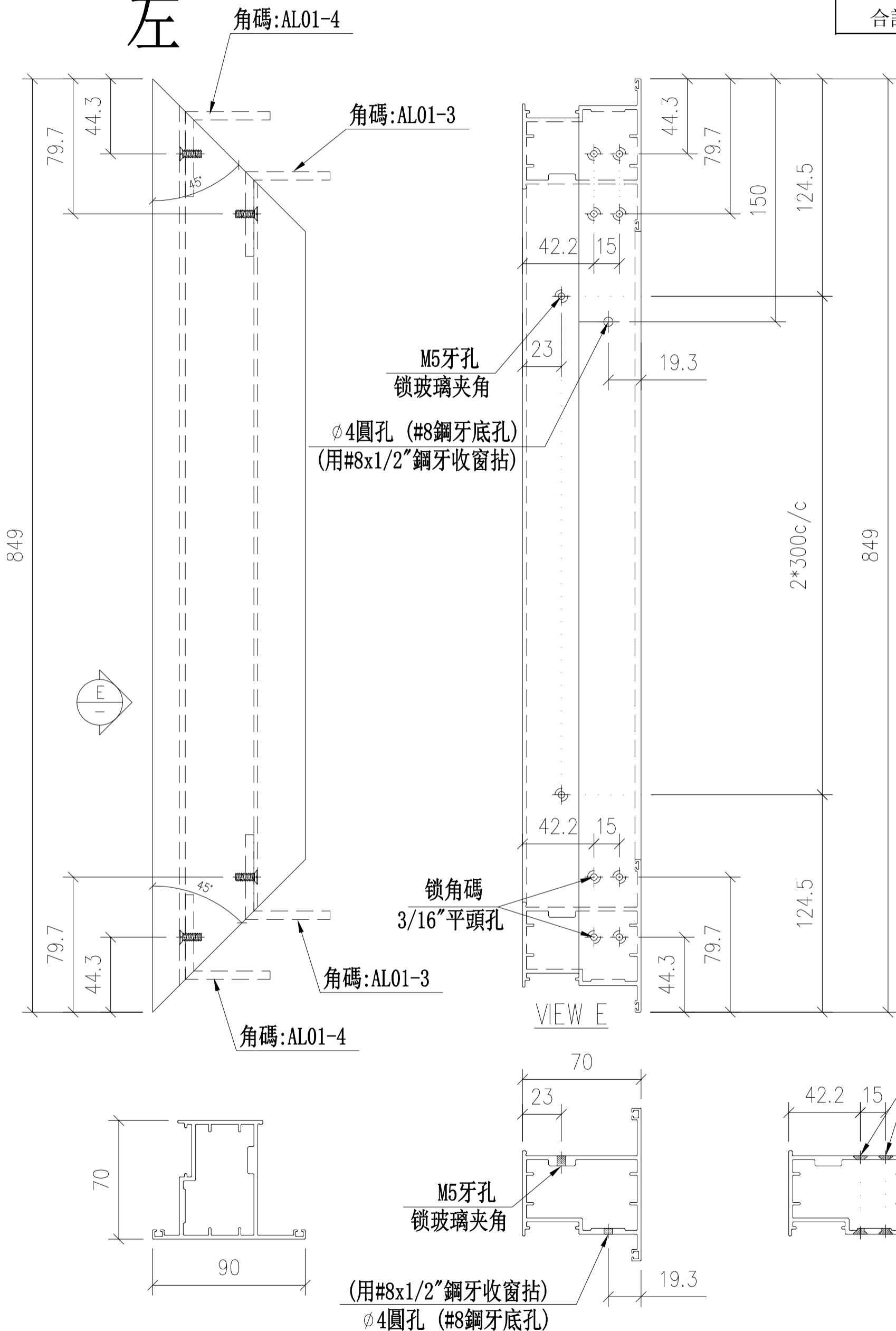

名稱	FD底門玉	制圖	Ivan	2020.10.20	修改	-	
材料	X85852	復核	-	-	日期	-	
顏色	UCT806812XL-3	批准			圖號	UN-FD12	

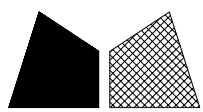

美特鋁質 有限公司
MIDI Aluminium Fabricator Ltd.

工程號 J852 地盤 亞皆老街

窗號	數量 (支)
W5/T1C	1
W5/T2C	1
W5/T3C	1
合計:	3

左

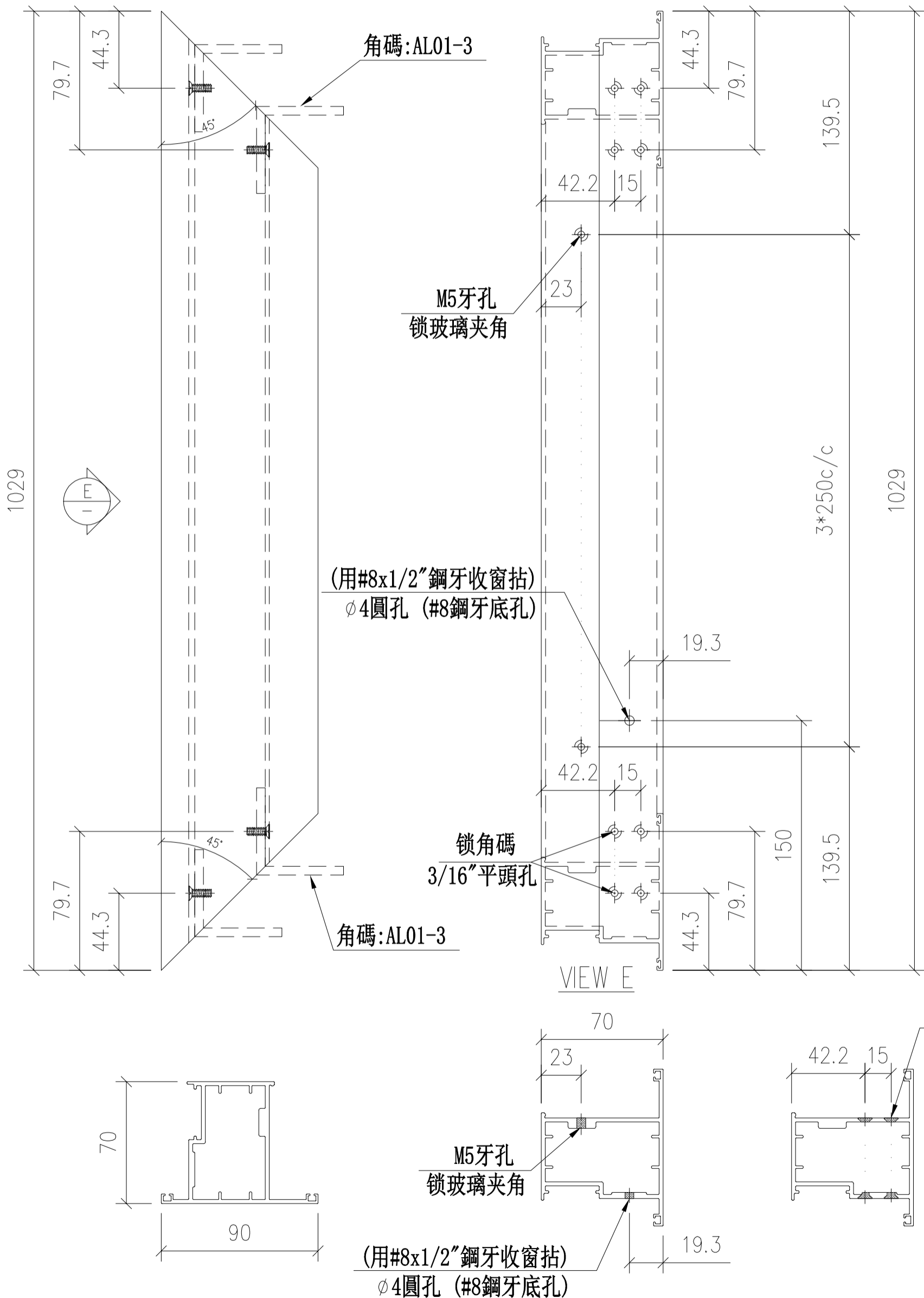

名稱	FD底門壓	制圖	Ivan	2020.10.20	修改	-	
材料	X85852	復核	-	-	日期	-	
顏色	UCT806812XL-3	批准			圖號	UN-FD12a	

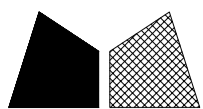

窗號	數量 (支)
W7/T2A	1
W9/T3A	1
W7/T1B	1
合計:	3

左

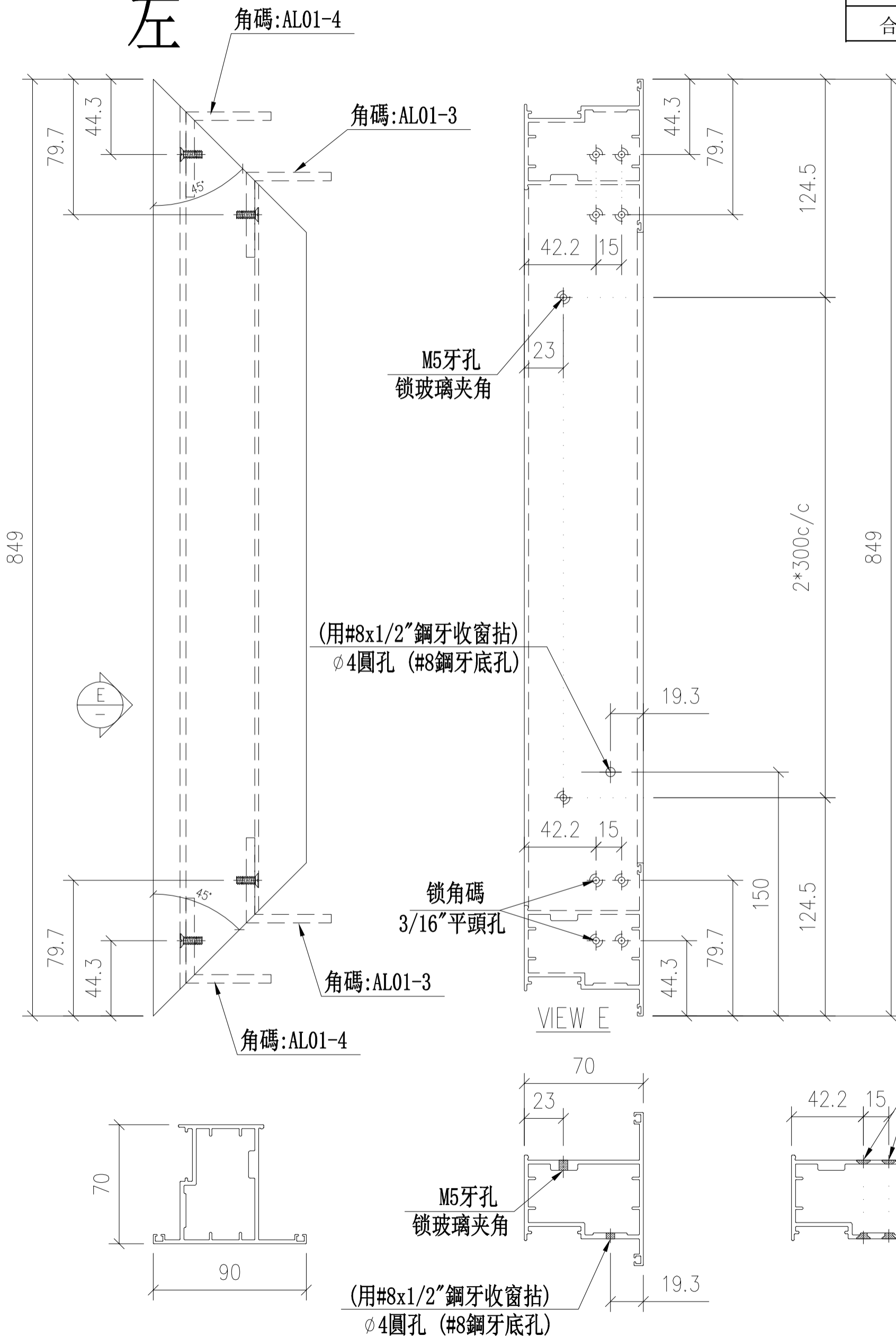

名稱	FD底門玉	制圖	Ivan	2021.04.07	修改		
材料	X85852	復核	-	-	日期		
顏色	UCT806812XL-3	批准			圖號	UN-FD12b	

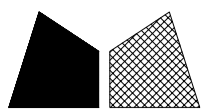

窗號	數量
W7/T2A	1
W9/T3A	1
W7/T1B	1
W5/T1C	1
W5/T2C	1
W5/T3C	1
合計:	6

頂

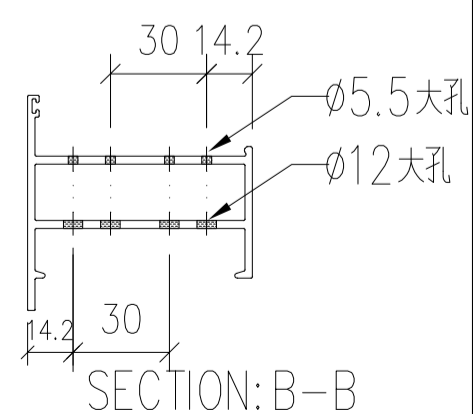
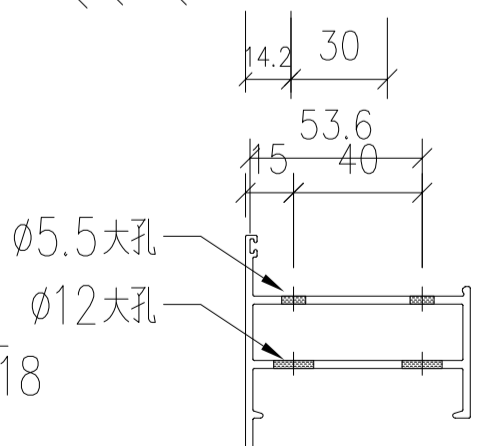
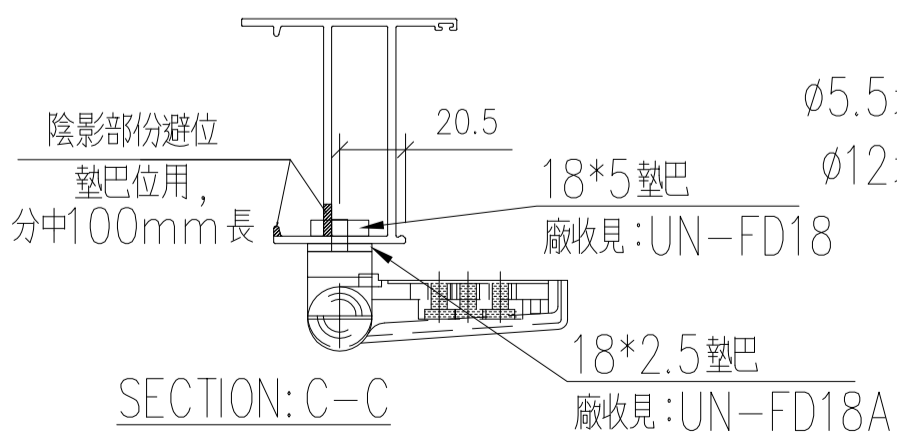
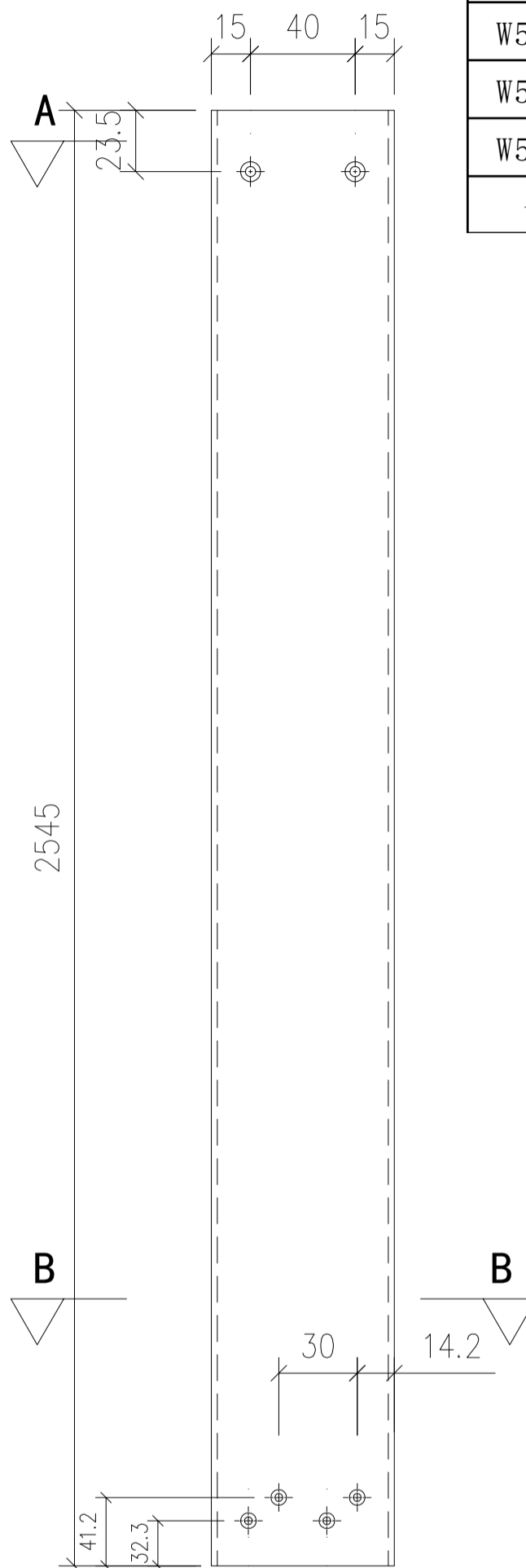
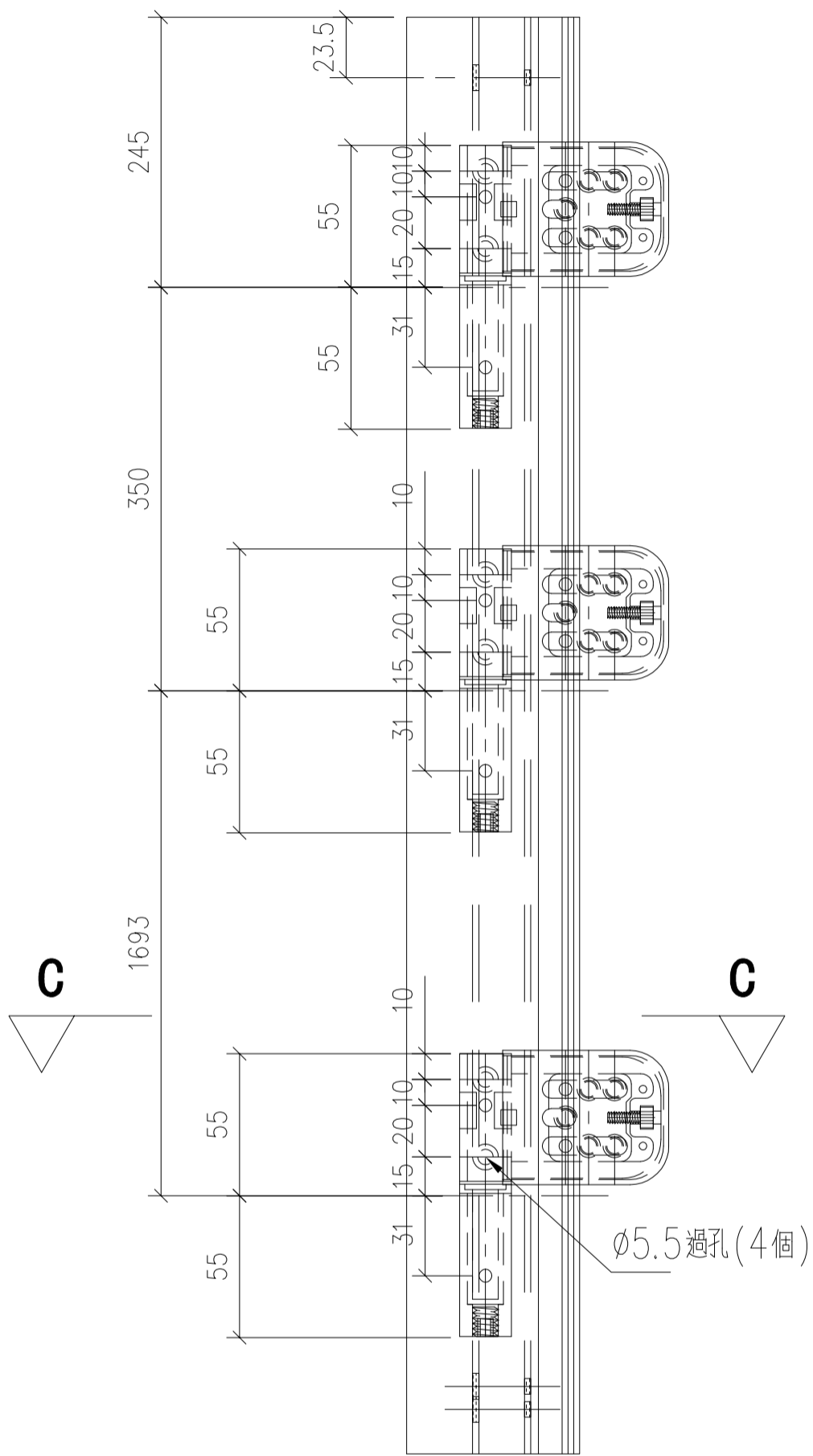

名稱	FD門左企(室外看)	制圖	Ivan	2020.10.20	修改	-	
材料	X85848	復核	-	-	日期	-	
顏色	UCT806812XL-3	批准			圖號	UN-FD13R	

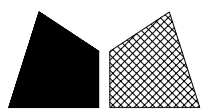

窗號	數量
W5/T1C	1
W5/T2C	1
W5/T3C	1
合計:	3

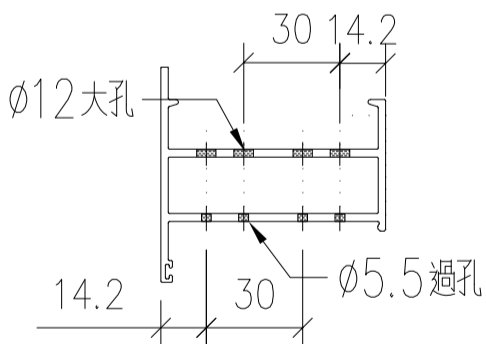
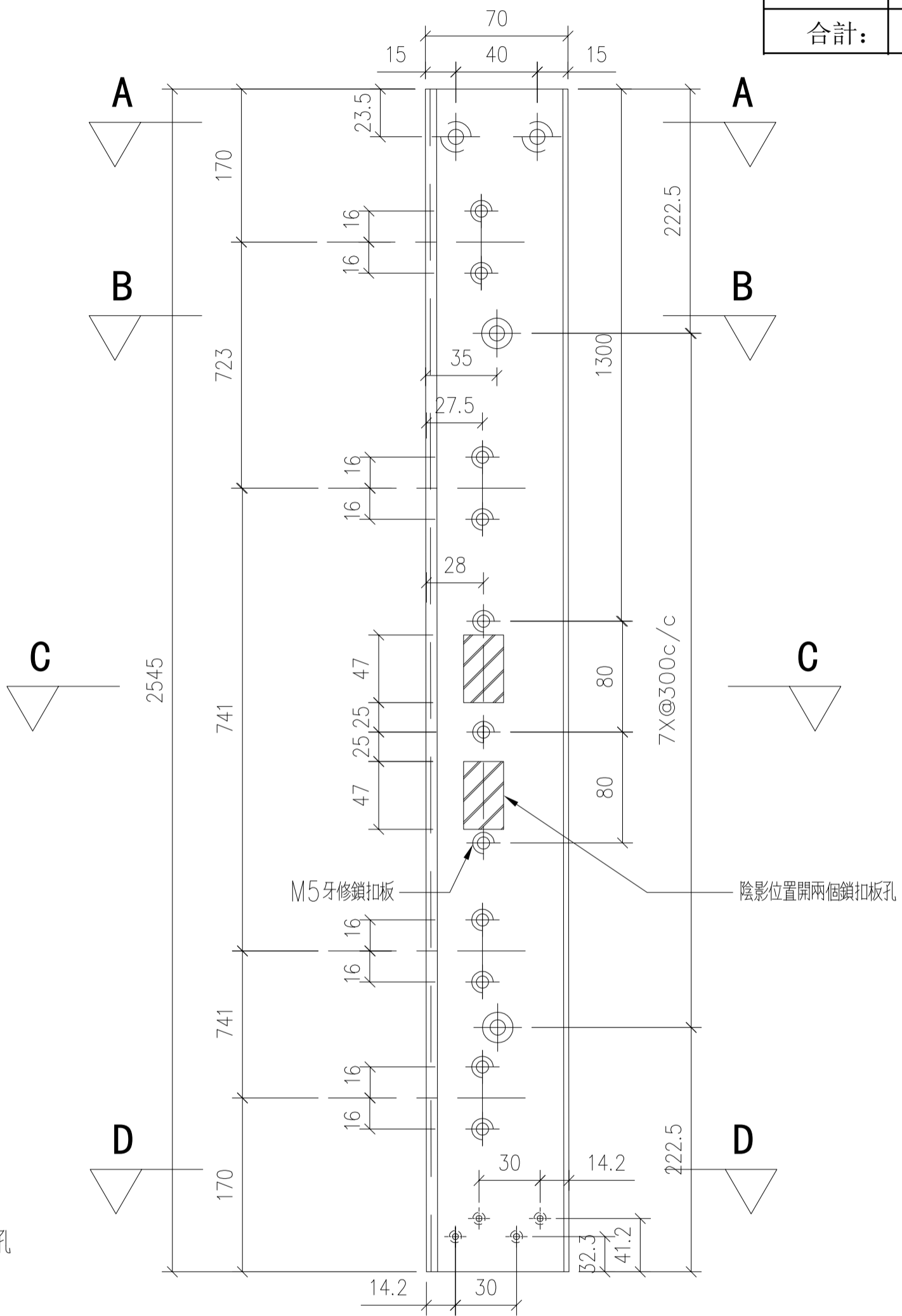

SECTION: D-D

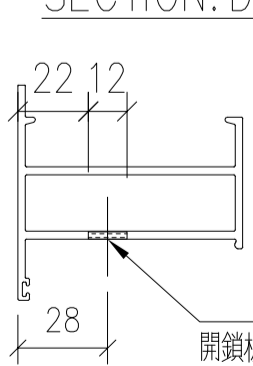

SECTION: C-C

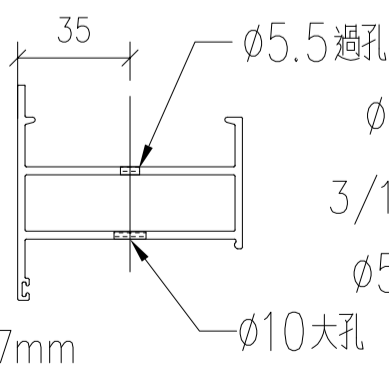

SECTION: B-B

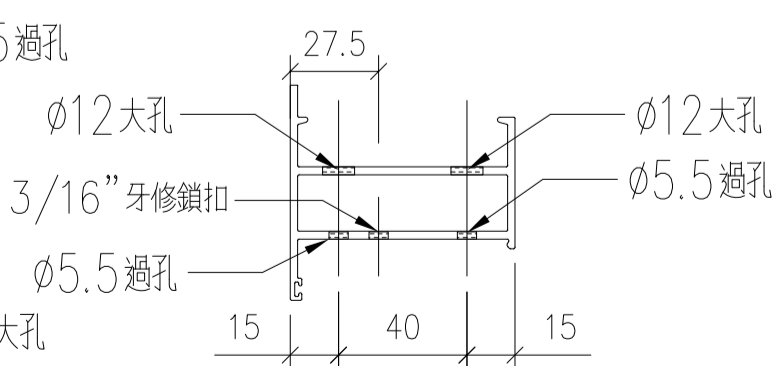

SECTION: A-A

名稱	FD門右企(室外看)	制圖	Ivan	2020.10.20	修改	-	
材料	X85848	復核	-	-	日期	-	
顏色	UCT806812XL-3	批准			圖號	UN-FD13A	

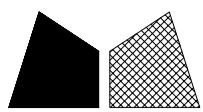

美特鋁質 有限公司
MIDI Aluminium Fabricator Ltd.

工程號 J852 地盤 亞皆老街

窗號	L	數量	A	M	N
W9/T1A	2429	2	164.5	7	300
W9/T1A	423	2	31.5	2	180
W9/T1A	2324	2	112	7	300
W9/T1A	668	2	34	2	300
W7/T2A	2429	2	164.5	7	300
W7/T2A	1073	2	86.5	3	300
W7/T2A	2324	2	112	7	300
W7/T2A	668	2	34	2	300
W9/T3A	2429	2	164.5	7	300
W9/T3A	423	2	31.5	2	180
W9/T3A	2324	2	112	7	300
W9/T3A	668	2	34	2	300
W7/T1B	2429	2	164.5	7	300
W7/T1B	1073	2	86.5	3	300
W7/T1B	2324	2	112	7	300
W7/T1B	668	2	34	2	300
W7/T2B	2429	2	164.5	7	300
W7/T2B	1073	2	86.5	3	300
W7/T2B	2324	2	112	7	300
W7/T2B	668	2	34	2	300
W7/T3B	2429	2	164.5	7	300
W7/T3B	1073	2	86.5	3	300
W7/T3B	2324	2	112	7	300
W7/T3B	668	2	34	2	300
W5/T1C	2324	2	112	7	300
W5/T1C	848	2	49	3	250
W5/T2C	2324	2	112	7	300
W5/T2C	848	2	49	3	250
W5/T3C	2324	2	112	7	300
W5/T3C	848	2	49	3	250
合計:		60			

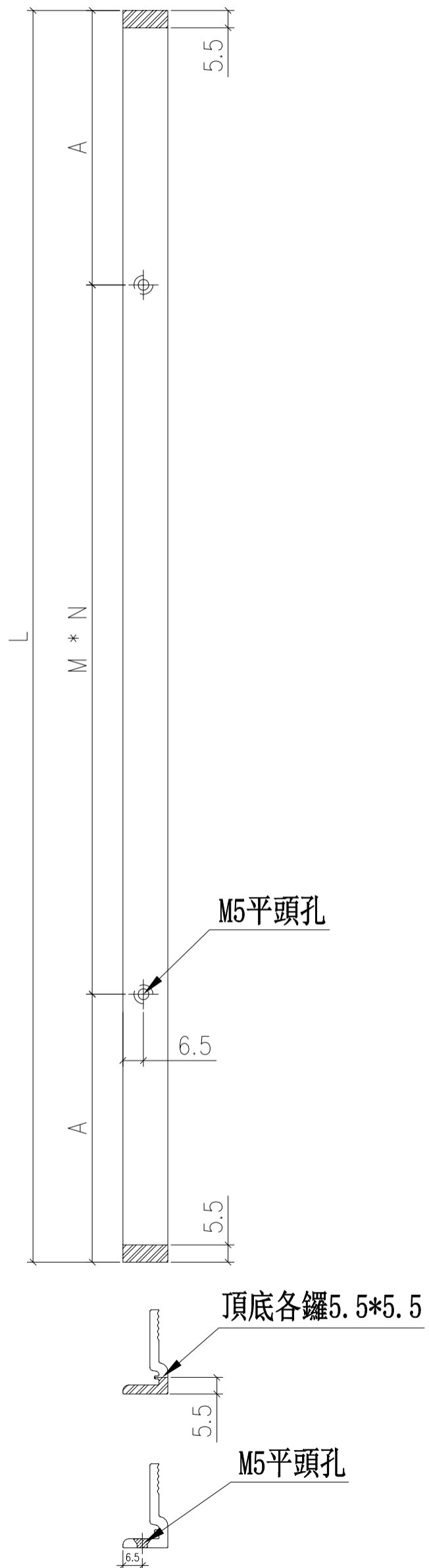

名稱	玻璃夾角企	制圖	Ivan	2020.10.20	修改		
材料	X85834	復核	WHS		日期		
顏色	UCT806812XL-3	批准			圖號	UN-FD14	

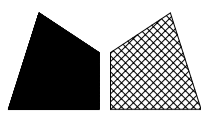

美特鋁質 有限公司

MIDI Aluminium Fabricator Ltd.

工程號

J852

地盤

亞皆老街

工廠用

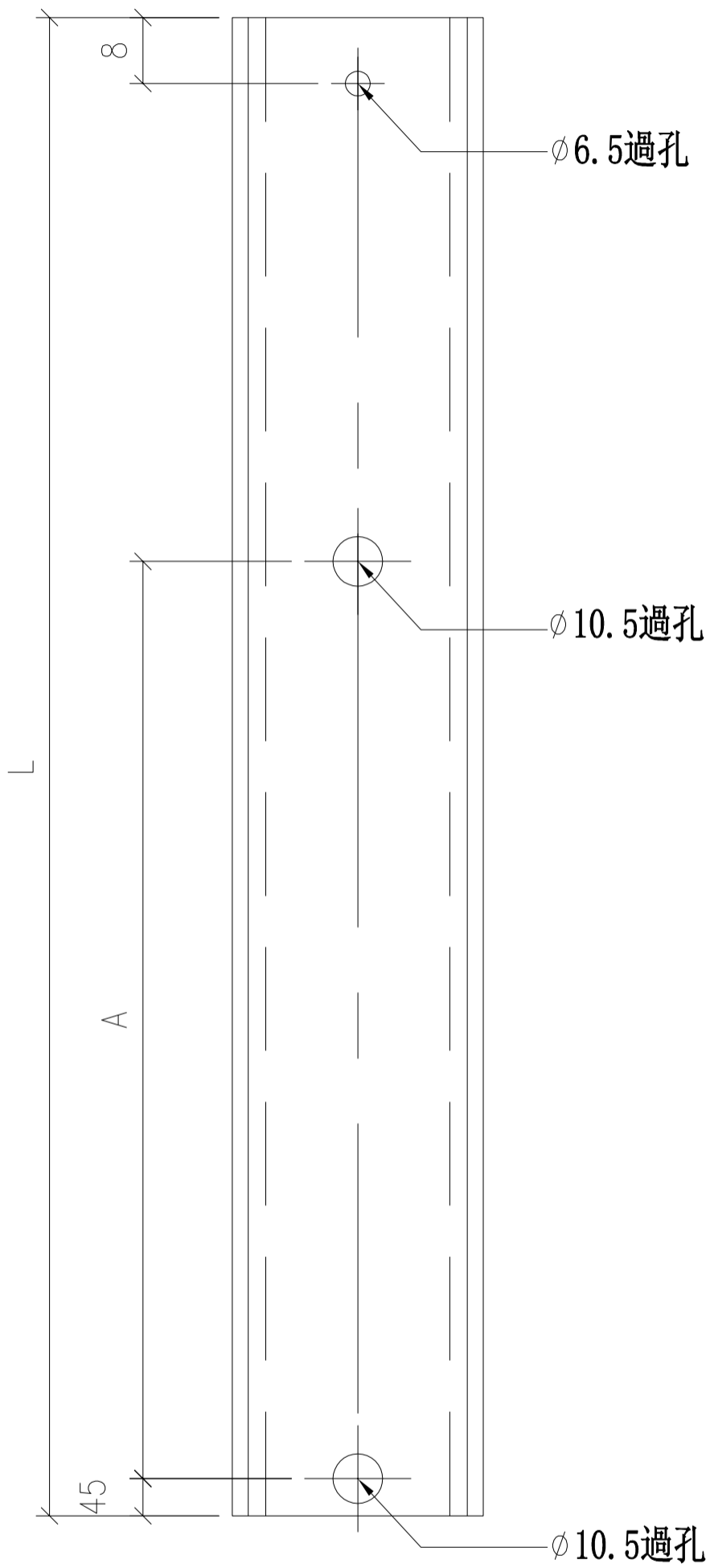

窗號	L	A	數量	備註
W9/T1A	868	741	1	
W9/T1A	1111	723	1	
W7/T2A	868	741	1	
W7/T2A	1111	723	1	
W9/T3A	868	741	1	
W9/T3A	1111	723	1	
W7/T1B	868	741	1	
W7/T1B	1111	723	1	
W7/T2B	868	741	1	
W7/T2B	1111	723	1	
W7/T3B	868	741	1	
W7/T3B	1111	723	1	
W5/T1C	868	741	1	
W5/T1C	1111	723	1	
W5/T2C	868	741	1	
W5/T2C	1111	723	1	
W5/T3C	868	741	1	
W5/T3C	1111	723	1	
合計:			18	

名稱	FD門玉拉巴	制圖	Ivan	2020.10.21	修改	A	
材料	X85914	復核	-	-	日期	2021.04.07	
顏色	UCT806812XL-3	批准			圖號	UN-FD17	

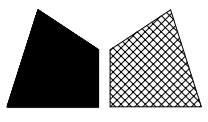

美特鋁質 有限公司

MIDI Aluminium Fabricator Ltd.

工程號

J852

地盤

亞皆老街

序号

數量

位置

01

27

框用門鉸墊巴

工廠用

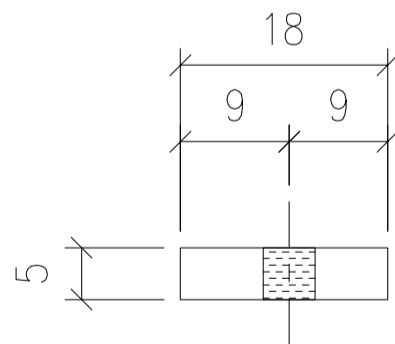
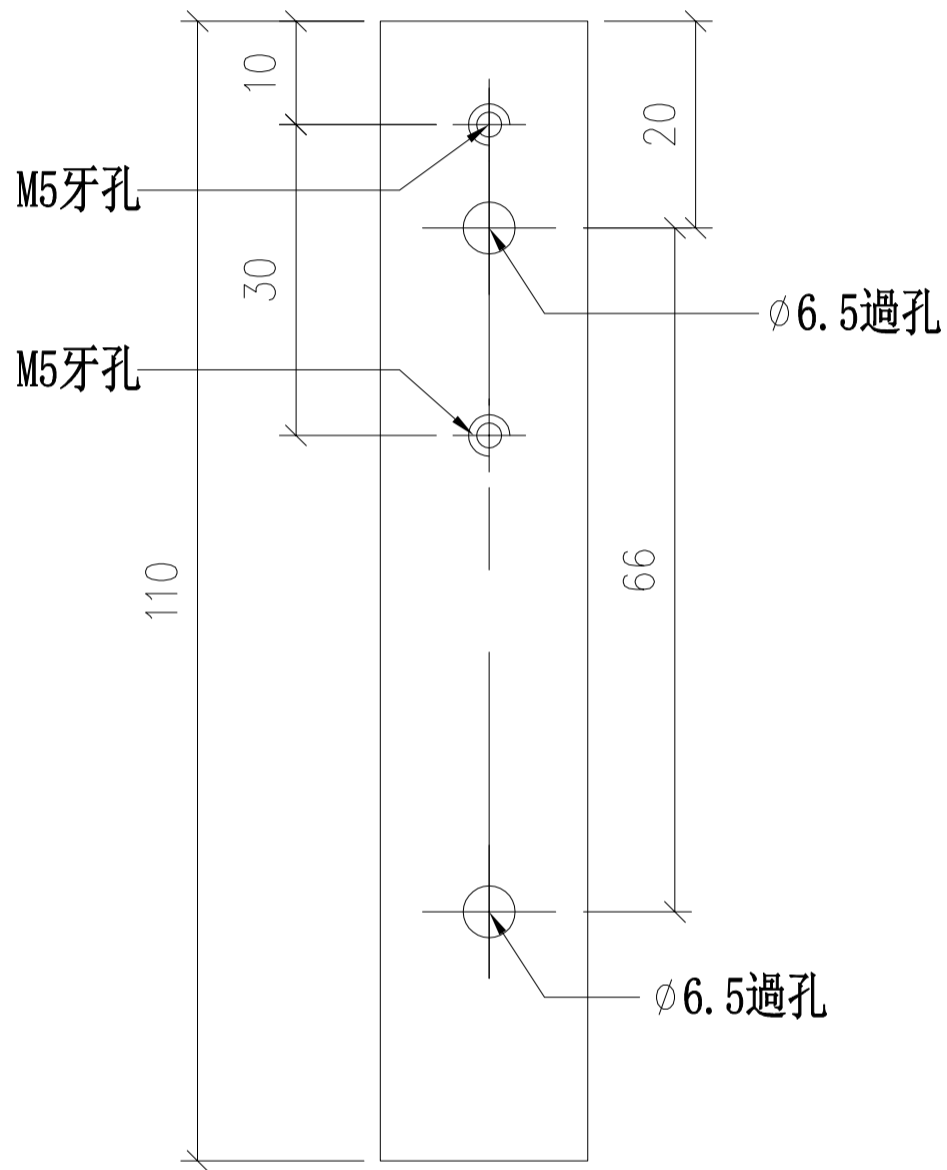

名稱	框用門鉸墊巴加工圖	制圖	Ivan	2020.10.21	修改	-		
材料	18*5mm厚鋁巴	復核	-	-	日期	-		
顏色	MILL	批准			圖號	UN-FD18		

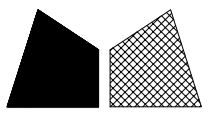

美特鋁質 有限公司

MIDI Aluminium Fabricator Ltd.

工程號

J852

地盤

亞皆老街

序号

數量

位置

01

27

框用門鉸墊巴

工廠用

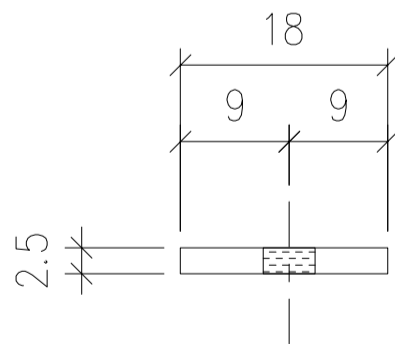
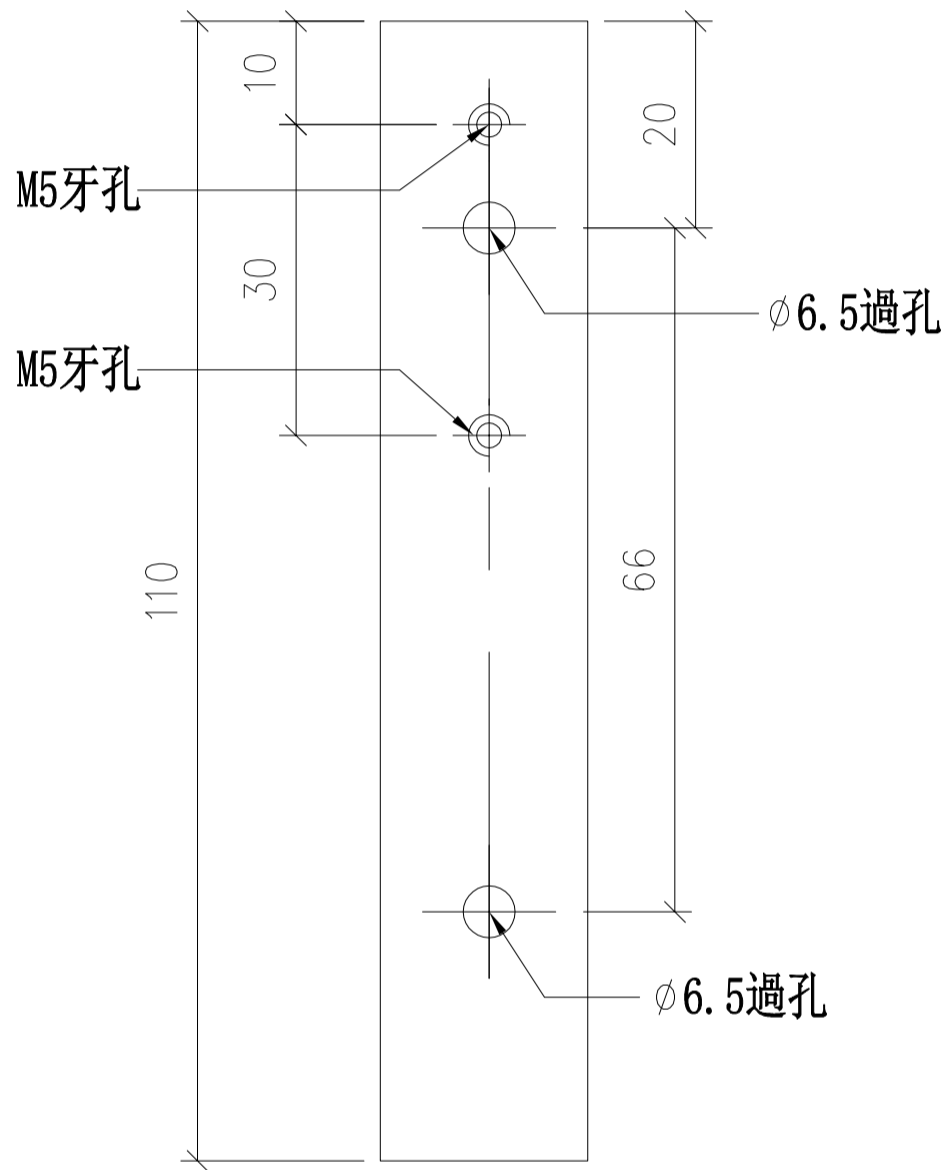

名稱	框用門鉸墊巴加工圖	制圖	Ivan	2020.10.21	修改	-		
材料	18*2.5mm厚鋁巴	復核	-	-	日期	-		
顏色	MILL	批準			圖號	UN-FD18A		

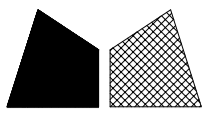

美特鋁質 有限公司

MIDI Aluminium Fabricator Ltd.

工程號

J852

地盤

亞皆老街

序号

數量

位置

01

9

FD門鼓墊巴

工廠用

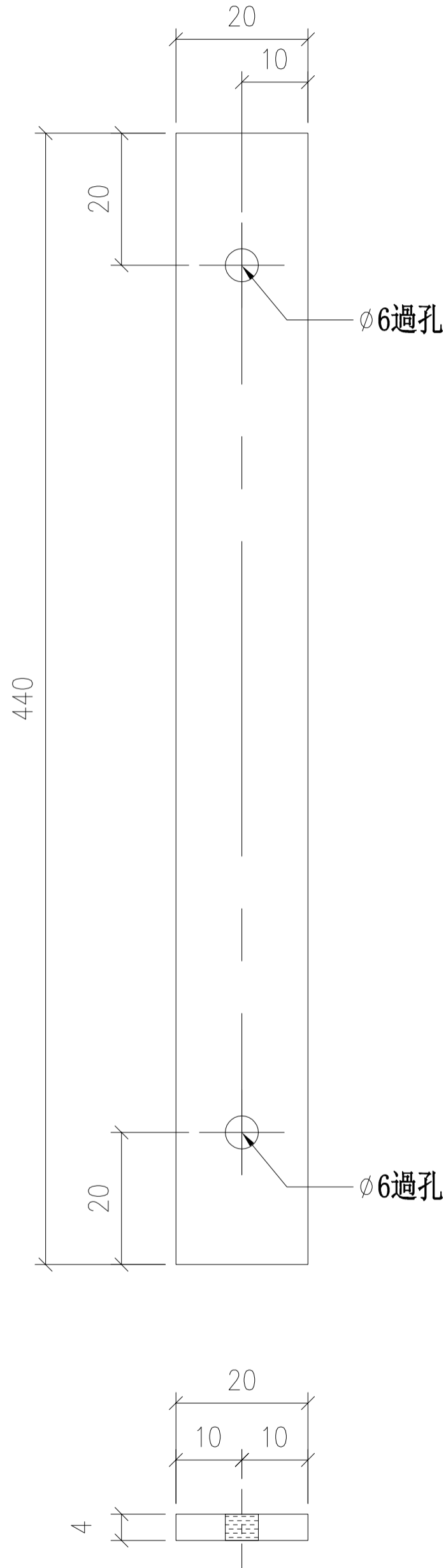

名稱	FD門鼓墊巴加工圖	制圖	Ivan	2020.10.21	修改	-		
材料	20*4mm厚鋁巴	復核	-	-	日期	-		
顏色	MILL	批準			圖號	UN-FD19		

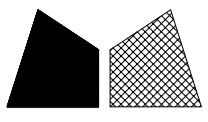

美特鋁質 有限公司

MIDI Aluminium Fabricator Ltd.

工程號

J852

地盤

亞皆老街

序号

數量

位置

01

9

FD門鼓墊巴

工廠用

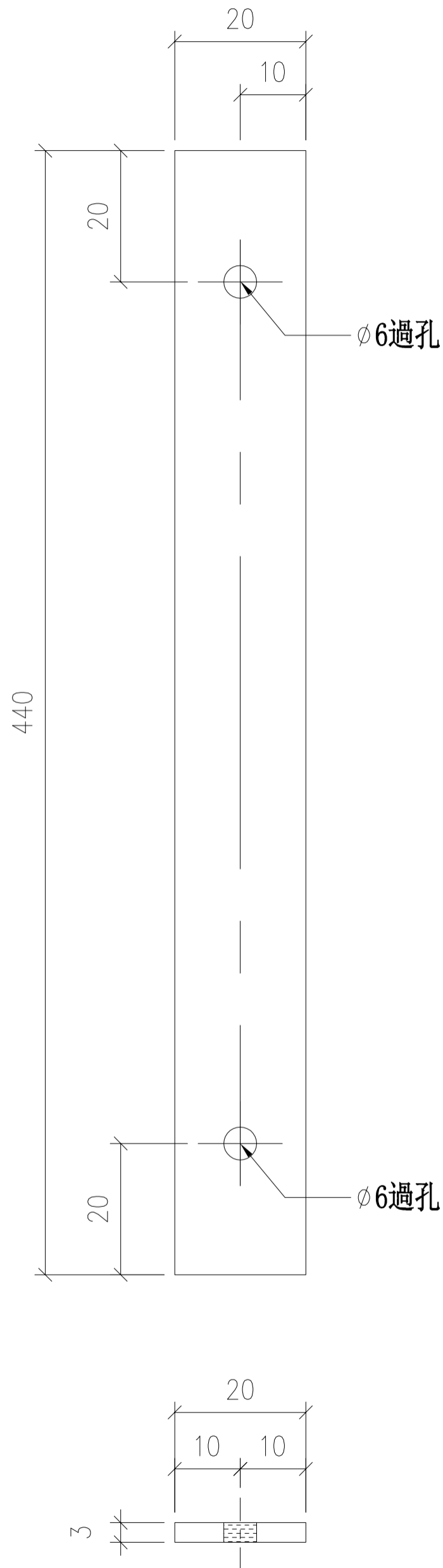

名稱	鋁巴加工圖	制圖	Ivan	2020.10.21	修改	-		
材料	20*3mm厚鋁巴	復核	-	-	日期	-		
顏色	MILL	批準			圖號	UN-FD20		

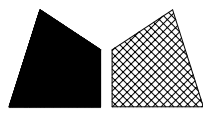

美特鋁質 有限公司

MIDI Aluminium Fabricator Ltd.

工程號

J852

地盤

亞皆老街

序号

數量

位置

01

18

FD門玉Q鎖體墊巴

工廠用

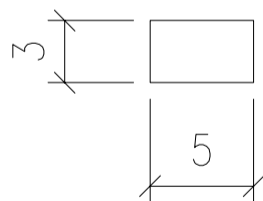
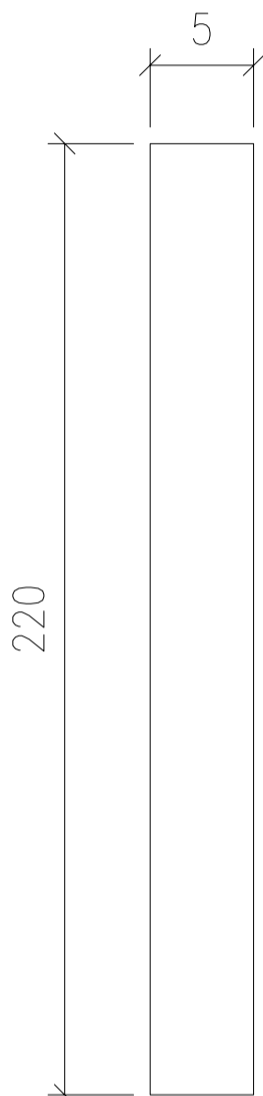

名稱	鋁巴加工圖	制圖	Ivan	2020.10.21	修改	-		
材料	5*3mm厚鋁巴	復核	-	-	日期	-		
顏色	MILL	批準			圖號	UN-FD24		

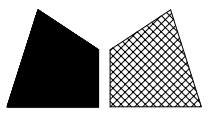

美特鋁質有限公司

MIDI Aluminium Fabricator Ltd.

工程號

J852

地盤

亞皆老街

序号

數量

使用位置

01

9

FD門玉

小組裝圖

工廠用

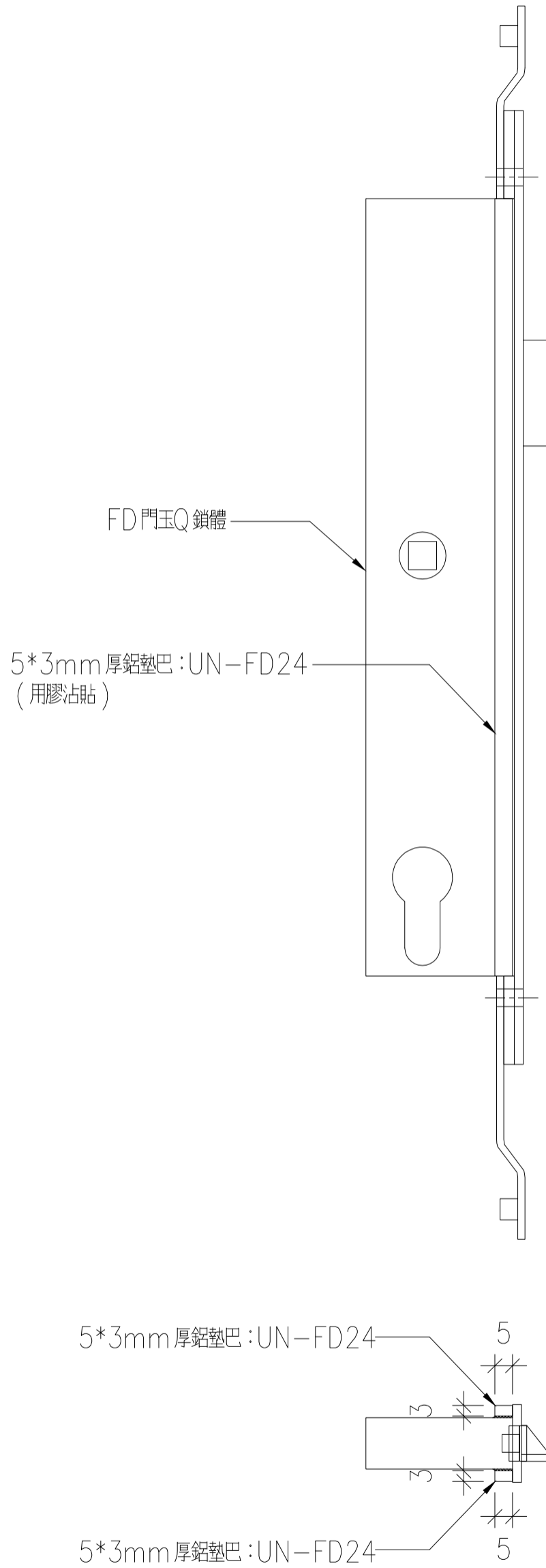

名稱	FD門玉Q鎖體小組裝圖	制圖	Ivan	2020.10.21	修改	-		
材料	-	復核	-	-	日期	-		
顏色	-	批准			圖號	UN-FD25		

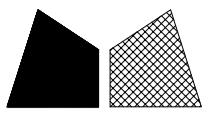

美特鋁質 有限公司

MIDI Aluminium Fabricator Ltd.

序号	數量	位置
01	9	玉用門鉸墊巴

工程號	J852	地盤	亞皆老街
-----	------	----	------

工廠用

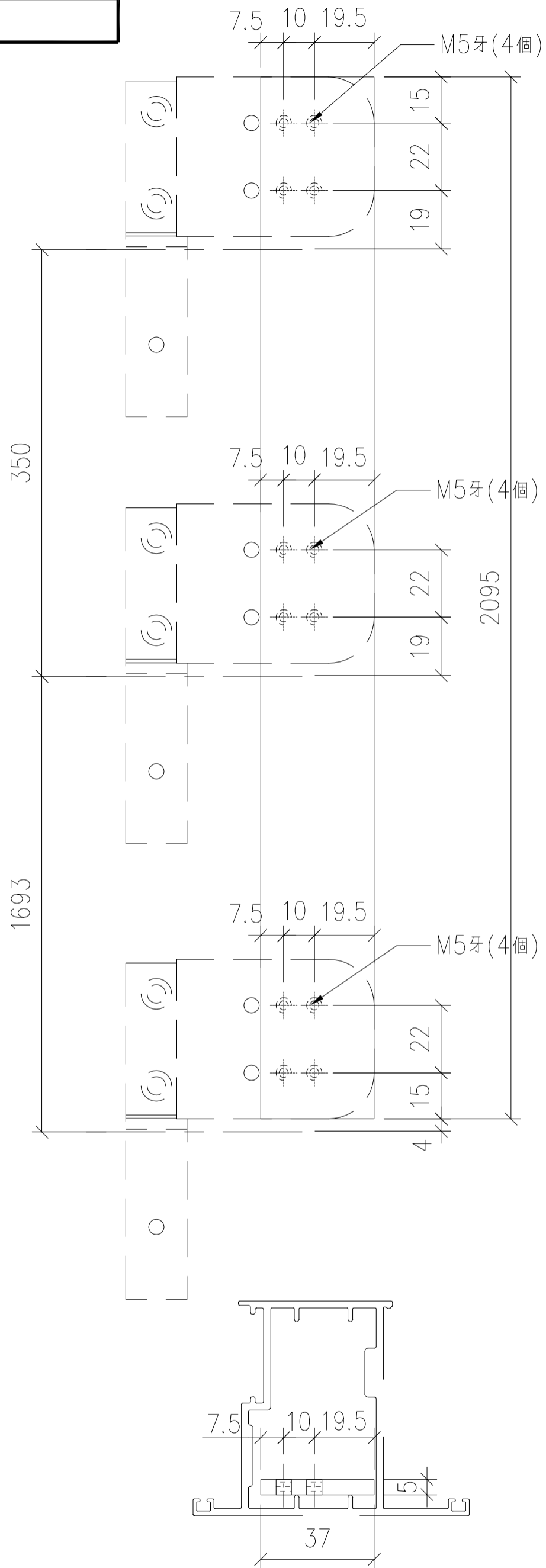

名稱	鋁巴加工圖	制圖	Ivan	2021.04.07	修改	-		
材料	37*5mm厚鋁巴(用廢料)	復核	-	-	日期	-		
顏色	MILL	批准			圖號	UN-FD26		

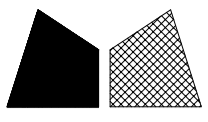

美特鋁質 有限公司

MIDI Aluminium Fabricator Ltd.

序号	數量	位置
01	9	門玉頂橫收門鼓用

工程號	J852	地盤	亞皆老街
-----	------	----	------

工廠用

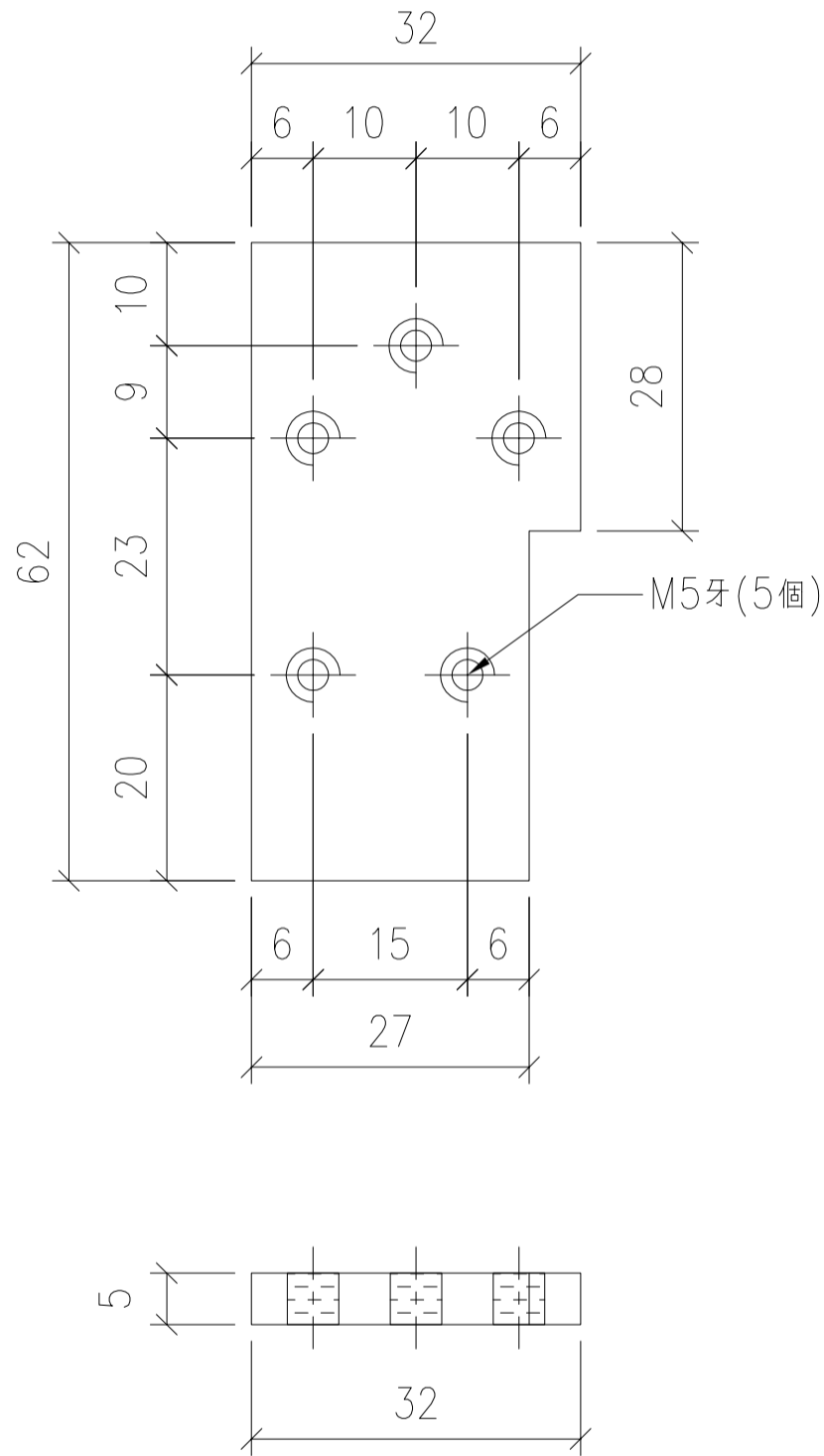

名稱	鋁巴加工圖	制圖	Ivan	2021.04.07	修改	-	
材料	32*5mm厚鋁巴(用廢料)	復核	-	-	日期	-	
顏色	MILL	批准			圖號	UN-FD27	

請用A3紙打印

工廠用

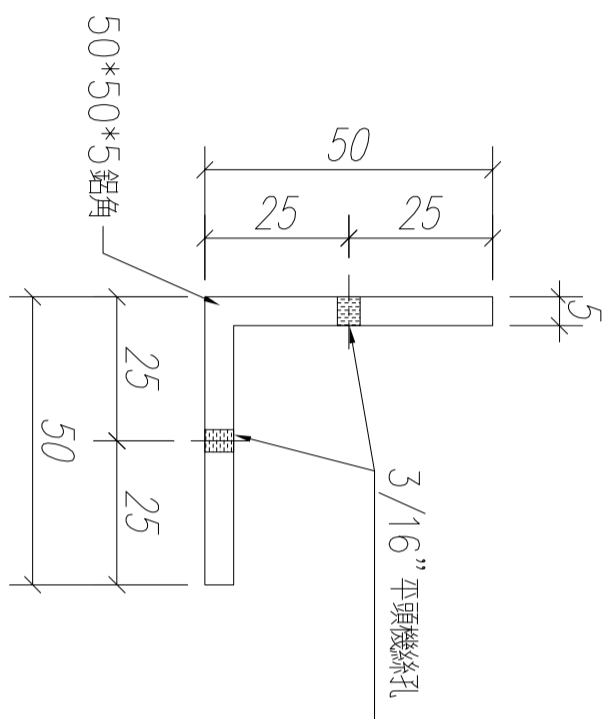
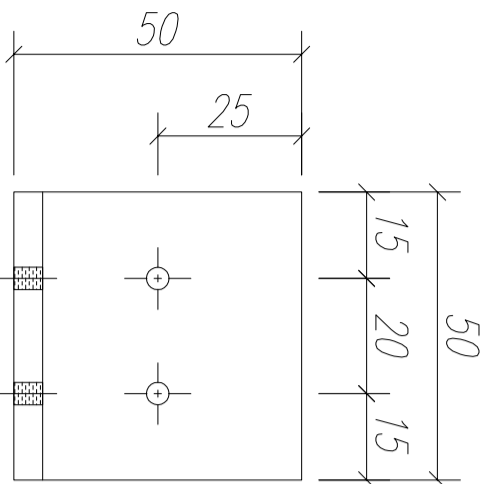

圖號: FD-AL01-1
數量: 24 (1F)
位置: FD 樑門外框邊45度拼角處

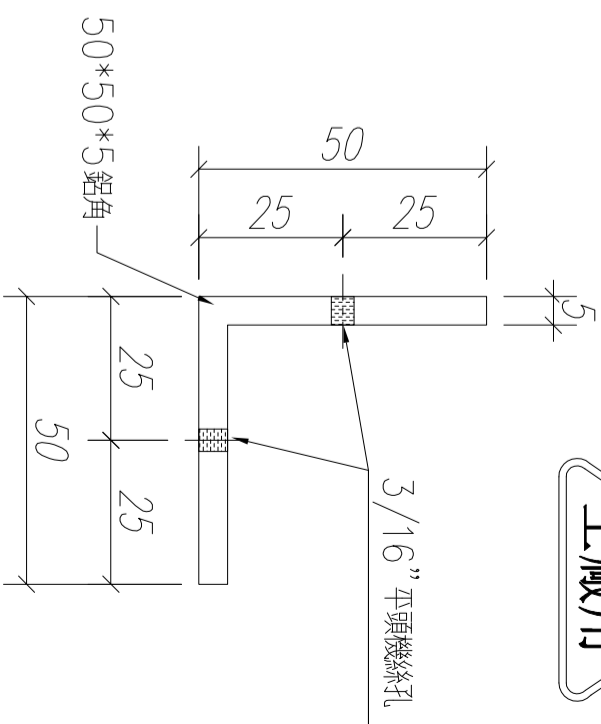
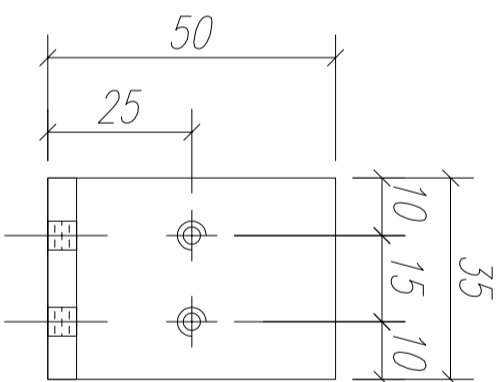

圖號: FD-AL01-3
數量: 36 (1F)
位置: FD 開門窗玉45度拼角處

工廠用

工廠用

工廠用

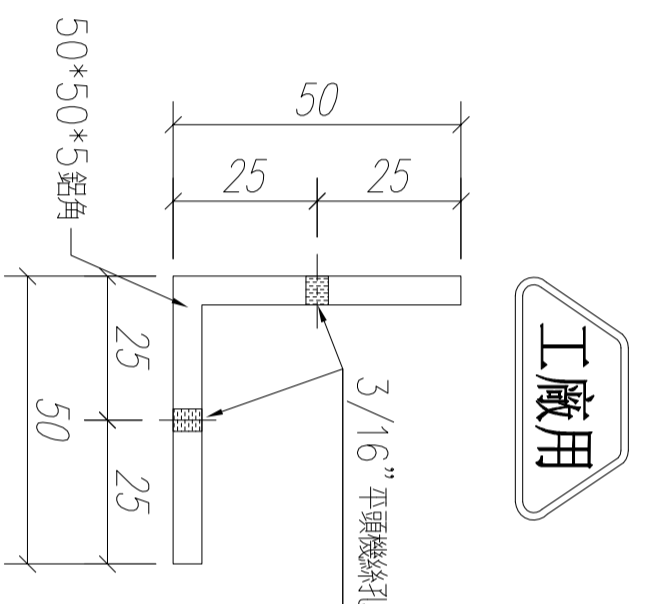
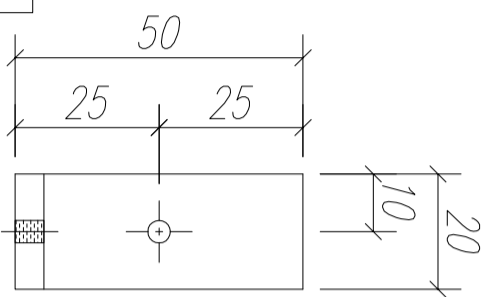

圖號: FD-AL01-2
數量: 24 (1F)
位置: FD 樑門外框邊45度拼角處

圖號: FD-AL01-4
數量: 36 (1F)
位置: FD 開門窗玉45度拼角處

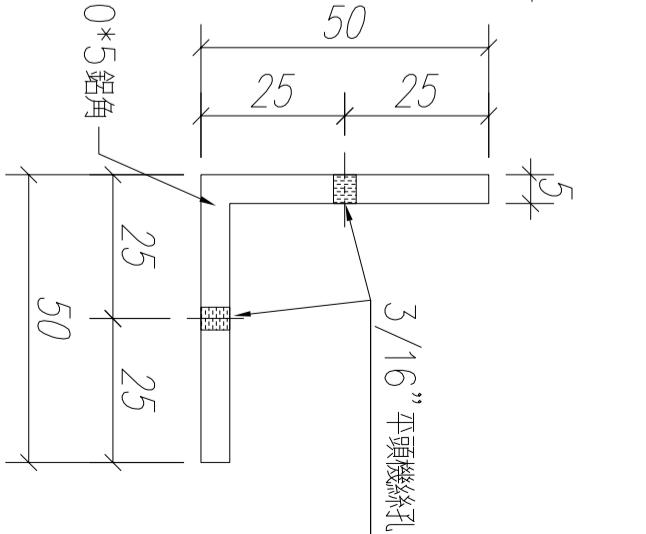
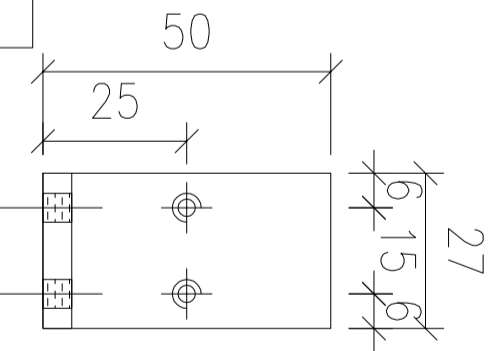

數量: 見附表

材料: 50*50*5鋁角

表面處理: UCT806812XL-3

工程名稱:

亞皆老街 / 後裝窗

制圖: Ivan

日期:

REV:

校核:

審核:

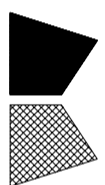

美特鋁質有限公司
MIDI Aluminium Fabricator Ltd.

圖名: 70窗框拼裝角碼

圖号: IW-FD-AL01

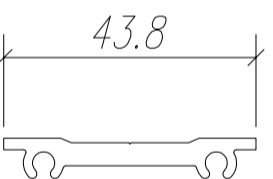
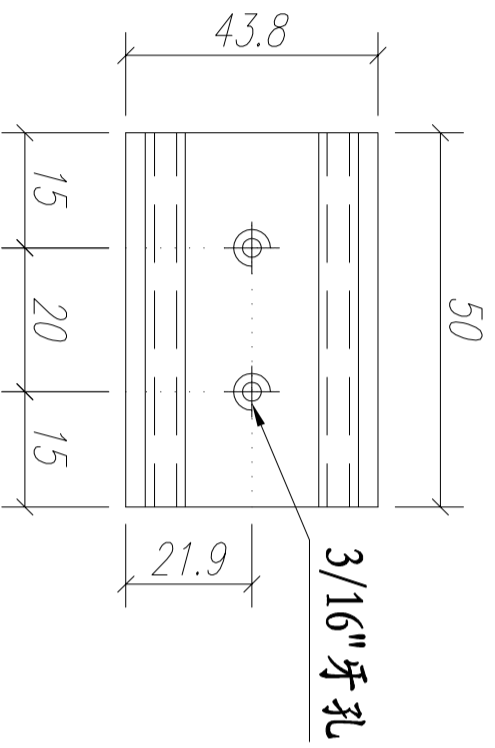

注意: GC---工厂安装, GD---工地安装

序号	长度 L (MM)	数量	场地
1	50	36	GC

数量: 见附表	材料: X84553	表面处理: UCT806812XL-3		
制图: Ivan	日期:	REV:	校核:	审核:

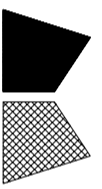

美特铝质有限公司
MIDI Aluminium Fabricator Ltd.

工程名称: 亞皆老街 / 後裝窗	图名: FD門框連接E碼	图号: IW-FD-AL02
------------------	--------------	----------------

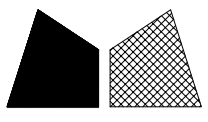

美特鋁質 有限公司

MIDI Aluminium Fabricator Ltd.

序号	數量	位置	樓層
01	9	組窗玉用	

工程號	J852	地盤	亞皆老街
-----	------	----	------

工廠用

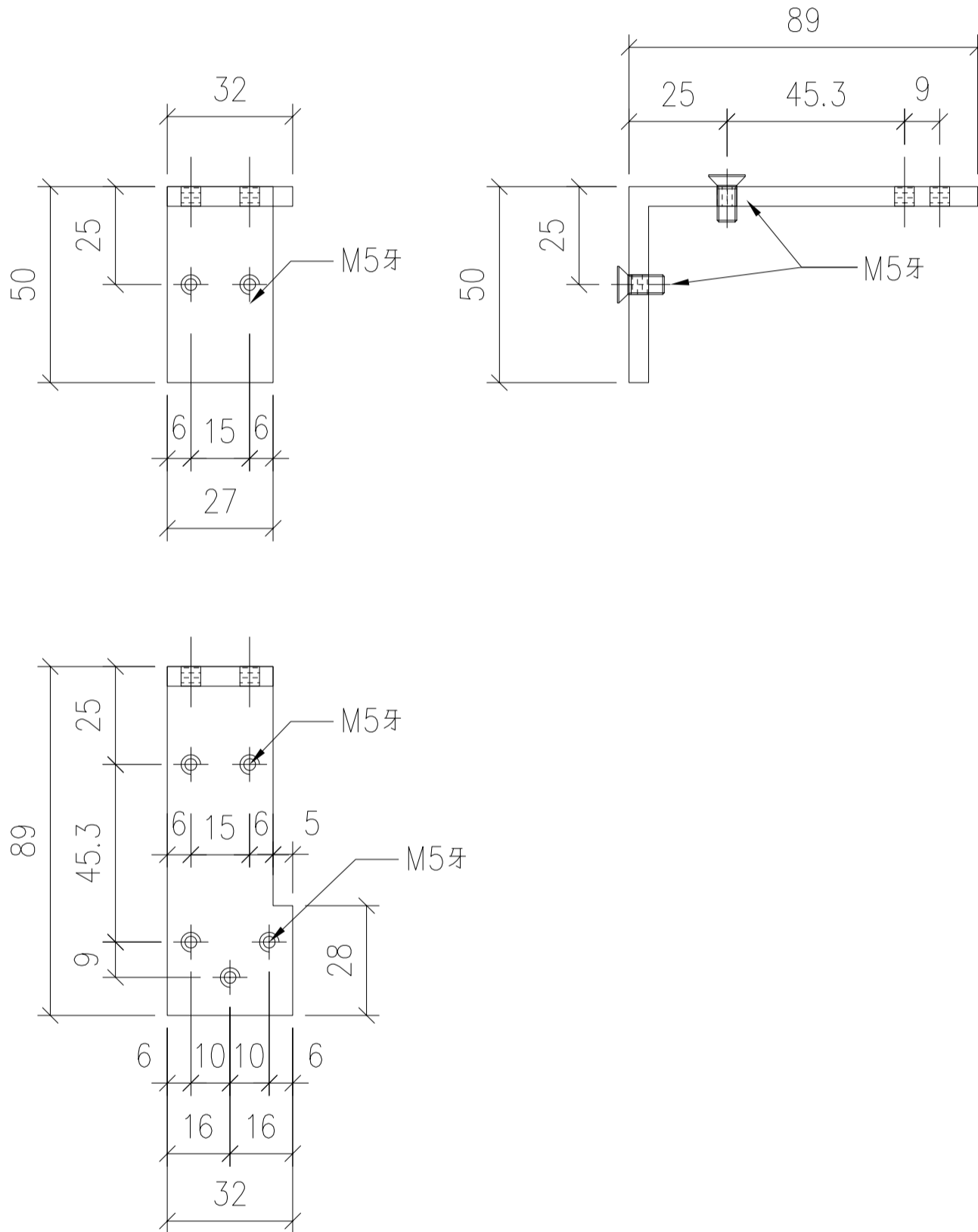

名稱	鋁角加工圖	制圖	Ivan	2021.04.07	修改		
材料	50*89*5mm厚鋁角(用廢料)	復核	-	-	日期		
顏色	MILL	批準			圖號	IW-FD-AL03	

鋁材開料總表

工程號碼: J852 工程名稱: 1F(T1~T3)FD門-主料

序號	鋁料編號	名稱	表面處理		開料長度	實用長料總數量		浪費率(%)
			顏色	層厚		支數	長度	
1	X85768				5800	8	46400	13.61
2	X85769				5800	3	17400	13.76
3	X85772				5300	3	15900	3.17
4	X85820				5800	3	17400	13.76
5	X85834				5800	17	98600	3.42
6	X85845				5800	3	17400	13.41
7	X85846				5800	2	11600	49.60
8	X85847				5800	2	11600	49.60
9	X85848				5300	8	42400	7.92
11	X85850				5300	3	15900	3.17
12	X85851				5800	2	11600	27.64
13	X85852				5400	13	70200	12.91
14	X85853				5400	11	59400	6.51
15	X85854				5400	3	16200	4.96
16	X85814				4800	2	9600	6.47

送至: _____

由: _____

日期: _____

簡短說明: _____

共16頁 第1頁

打印日期: 17/4/2021 打印時間: 9:48

鋁材開料清單 X85814

窗號	編號(用料狀況)	實用長度(長料開數)	需要 支數	開料 支數	長料 支數	餘料 支數	編號(剩餘長度)
UN-FD17-1	1-2	868.0	9	9	2	0	1@(400)x1 2@(1274)x1
UN-FD17-2	(餘料)1-2	111.0	9	9	0	2	1@(49)x1 2@(572)x1

工程號碼: J852, 工程名稱: 1F(T1~T3)FD門-主料

開料長度: 5400, 總長料支數: 3, 總開料支數: 6

鋸片厚度(mm): 6, 料頭尾總切除(mm): 30, 浪費率(%): 4.96

鋁材開料清單 X85854

窗號	編號(用料狀況)	實用長度(長料開數)	需要 支數	開料 支數	長料 支數	餘料 支數	編號(剩餘長度)
W7/T1B, W7/T2B, W9/T1A, W7/T2A, W7/T3B, W9/T3A	1-3, 1-3	2545.0	6	6	3	3	1-3@(2819)x3 1-3@(268)x3

工程號碼: J852, 工程名稱: 1F(T1~T3)FD門-主料
開料長度: 5400, 總長料支數: 11, 總開料支數: 36
鋸片厚度(mm): 6, 料頭尾總切除(mm): 30, 浪費率(%): 6.51

鋁材開料清單 X85853

窗號	編號(用料狀況)	實用長度(長料開數)	需要 支數	開料 支數	長料 支數	餘料 支數	編號(剩餘長度)
W5/T1C, W5/T2C, W5/T3C, W7/T1B, W7/T2A, W7/T2B, W7/T3B, W9/T1A, W9/T3A	1-9	2325.0	18	18	9	0	1-9@(708)x9
W5/T1C	10	850.0	6	2	1	0	10@(3658)x1
W5/T2C, W5/T3C	(餘料)10, 10	850.0		4	0	2	10@(1946)x1 10@(234)x1
W9/T1A	11	670.0	12	1	1	0	11@(4694)x1
W7/T1B, W7/T2A, W7/T2B, W7/T3B, W9/T1A, W9/T3A	(餘料)1-9, 11	670.0		11	0	10	1-9@(32)x9 11@(3342)x1

工程號碼: J852, 工程名稱: 1F(T1~T3)FD門-主料
開料長度: 5400, 總長料支數: 13, 總開料支數: 36
鋸片厚度(mm): 6, 料頭尾總切除(mm): 30, 浪費率(%): 12.91

鋁材開料清單 X85852

窗號	編號(用料狀況)	實用長度(長料開數)	需要 支數	開料 支數	長料 支數	餘料 支數	編號(剩餘長度)
W5/T1C, W5/T2C, W5/T3C, W7/T1B, W7/T2A, W7/T2B, W7/T3B, W9/T1A, W9/T3A	1-9	2454.0	18	9	9	0	1-9@(2910)x9
W5/T1C, W5/T2C, W5/T3C, W7/T1B, W7/T2A, W7/T2B, W7/T3B, W9/T1A, W9/T3A	(餘料)1-9	2454.0		9	0	9	1-9@(450)x9
W5/T1C, W5/T3C	10-11	1029.0	6	2	2	0	10-11@(4335)x2
W5/T1C, W5/T2C, W5/T3C	(餘料)10, 10, 10, 10	1029.0		4	0	4	10@(3300)x1 10@(2265)x1 10@(1230)x1 10@(195)x1
W7/T2B, W9/T3A	12-13	849.0	12	2	2	0	12-13@(4515)x2
W7/T1B, W7/T2A, W7/T2B, W7/T3B, W9/T1A, W9/T3A	(餘料)11, 11, 11, 11, 11-12, 12, 12, 12, 12	849.0		10	0	10	11@(3480)x1 11@(2625)x1 11@(1770)x1 11@(915)x1 11@(60)x1 12@(3660)x1 12@(2805)x1 12@(1950)x1 12@(1095)x1 12@(240)x1

鋁材開料清單 X85851

窗號	編號(用料狀況)	實用長度(長料開數)	需要 支數	開料 支數	長料 支數	餘料 支數	編號(剩餘長度)
W5/T1C	1	1040.0	3	1	1	0	1@(4724)x1
W5/T2C, W5/T3C	(餘料)1, 1	1040.0		2	0	2	1@(3678)x1 1@(2632)x1
W7/T3B	2	860.0	6	1	1	0	2@(4904)x1
W7/T1B, W7/T2A, W7/T2B, W9/T1A, W9/T3A	(餘料)1, 1, 1-2, 2	860.0		5	0	5	1@(1766)x1 1@(900)x1 1@(34)x1 2@(4038)x1 2@(3172)x1

工程號碼:J852, 工程名稱:1F(T1~T3)FD門-主料

開料長度:5300, 總長料支數:3, 總開料支數:6

鋸片厚度(mm):6, 料頭尾總切除(mm):30, 浪費率(%):3.17

鋁材開料清單 X85850

窗號	編號(用料狀況)	實用長度(長料開數)	需要 支數	開料 支數	長料 支數	餘料 支數	編號(剩餘長度)
W7/T1B, W7/T2B, W9/T1A, W7/T2A, W7/T3B, W9/T3A	1-3, 1-3	2545.0	6	6	3	3	1-3@(2719)x3 1-3@(168)x3

鋁材開料清單 X85848

窗號	編號(用料狀況)	實用長度(長料開數)	需要 支數	開料 支數	長料 支數	餘料 支數	編號(剩餘長度)
W5/T1C, W5/T2C, W5/T3C, W7/T1B, W7/T2B, W9/T1A	1-6	2545.0	12	6	6	0	1-6@(2719)x6
W5/T1C, W5/T2C, W5/T3C, W7/T2A, W7/T3B, W9/T3A	(餘料)1-6	2545.0		6	0	6	1-6@(168)x6
W5/T1C	7	1024.0	3	1	1	0	7@(4240)x1
W5/T2C, W5/T3C	(餘料)7, 7	1024.0		2	0	2	7@(3210)x1 7@(2180)x1
W7/T2B	8	844.0	6	1	1	0	8@(4420)x1
W7/T1B, W7/T2A, W7/T3B, W9/T1A, W9/T3A	(餘料)7, 7-8, 8, 8	844.0		5	0	5	7@(1330)x1 7@(480)x1 8@(3570)x1 8@(2720)x1 8@(1870)x1

鋁材開料清單 X85847

窗號	編號(用料狀況)	實用長度(長料開數)	需要 支數	開料 支數	長料 支數	餘料 支數	編號(剩餘長度)
W7/T1B	1	1175.0	4	1	1	0	1@(4589)x1
W7/T2A, W7/T2B, W7/T3B	(餘料)1, 1, 1	1175.0		3	0	3	1@(3408)x1 1@(2227)x1 1@(1046)x1
W9/T3A	2	525.0	2	1	1	0	2@(5239)x1
W9/T1A	(餘料)1	525.0		1	0	1	1@(515)x1

鋁材開料清單 X85846

窗號	編號(用料狀況)	實用長度(長料開數)	需要 支數	開料 支數	長料 支數	餘料 支數	編號(剩餘長度)
W7/T1B	1	1175.0	4	1	1	0	1@(4589)x1
W7/T2A, W7/T2B, W7/T3B	(餘料)1, 1, 1	1175.0		3	0	3	1@(3408)x1 1@(2227)x1 1@(1046)x1
W9/T3A	2	525.0	2	1	1	0	2@(5239)x1
W9/T1A	(餘料)1	525.0		1	0	1	1@(515)x1

工程號碼: J852, 工程名稱: 1F(T1~T3)FD門-主料

開料長度: 5800, 總長料支數: 3, 總開料支數: 6

鋸片厚度(mm): 6, 料頭尾總切除(mm): 50, 浪費率(%): 13.41

鋁材開料清單 X85845

窗號	編號(用料狀況)	實用長度(長料開數)	需要 支數	開料 支數	長料 支數	餘料 支數	編號(剩餘長度)
W7/T1B, W7/T2B, W9/T1A, W7/T2A, W7/T3B, W9/T3A	1-3, 1-3	2480.0	6	6	3	3	1-3@(3264)x3 1-3@(778)x3

工程號碼:J852, 工程名稱:1F(T1~T3)FD門-主料
開料長度:5800, 總長料支數:17, 總開料支數:60
鋸片厚度(mm):6, 料頭尾總切除(mm):30, 浪費率(%):3.42

鋁材開料清單 X85834

窗號	編號(用料狀況)	實用長度(長料開數)	需要 支數	開料 支數	長料 支數	餘料 支數	編號(剩餘長度)
W7/T1B, W7/T2A, W7/T2B, W7/T3B, W9/T1A, W9/T3A	1-6	2429.0	12	12	6	0	1-6@(900)x6
W5/T1C, W5/T2C, W5/T3C, W7/T1B, W7/T2A, W7/T2B, W7/T3B, W9/T1A, W9/T3A	7-15	2324.0	18	18	9	0	7-15@(1110)x9
W7/T1B, W7/T2A, W7/T2B, W7/T3B	(餘料)7-14	1073.0	8	8	0	8	7-14@(31)x8
W5/T1C, W5/T2C, W5/T3C	(餘料)1-6	848.0	6	6	0	6	1-6@(46)x6
W7/T1B, W9/T1A	16-17	668.0	12	2	2	0	16-17@(5096)x2
W7/T1B, W7/T2A, W7/T2B, W7/T3B, W9/T1A, W9/T3A	(餘料)15-16, 16, 16, 16-17	668.0		10	0	6	15@(436)x1 16@(3748)x1 16@(2400)x1 16@(1052)x1 16@(378)x1 17@(3748)x1
W9/T1A, W9/T3A	(餘料)15, 17, 17	423.0	4	4	0	3	15@(7)x1 17@(3319)x1 17@(2461)x1

工程號碼: J852, 工程名稱: 1F(T1~T3)FD門-主料

開料長度: 5800, 總長料支數: 3, 總開料支數: 6

鋸片厚度(mm): 6, 料頭尾總切除(mm): 30, 浪費率(%): 13.76

鋁材開料清單 X85820

窗號	編號(用料狀況)	實用長度(長料開數)	需要 支數	開料 支數	長料 支數	餘料 支數	編號(剩餘長度)
W7/T1B, W7/T2B, W9/T1A, W7/T2A, W7/T3B, W9/T3A	1-3, 1-3	2480.0	6	6	3	3	1-3@(3284)x3 1-3@(798)x3

工程號碼: J852, 工程名稱: 1F(T1~T3)FD門-主料

開料長度: 5300, 總長料支數: 3, 總開料支數: 6

鋸片厚度(mm): 6, 料頭尾總切除(mm): 30, 浪費率(%): 3.17

鋁材開料清單 X85772

窗號	編號(用料狀況)	實用長度(長料開數)	需要 支數	開料 支數	長料 支數	餘料 支數	編號(剩餘長度)
W7/T1B, W7/T2B, W9/T1A, W7/T2A, W7/T3B, W9/T3A	1-3, 1-3	2545.0	6	6	3	3	1-3@(2719)x3 1-3@(168)x3

工程號碼: J852, 工程名稱: 1F(T1~T3)FD門-主料

開料長度: 5800, 總長料支數: 3, 總開料支數: 6

鋸片厚度(mm): 6, 料頭尾總切除(mm): 30, 浪費率(%): 13.76

鋁材開料清單 X85769

窗號	編號(用料狀況)	實用長度(長料開數)	需要 支數	開料 支數	長料 支數	餘料 支數	編號(剩餘長度)
W7/T1B, W7/T2B, W9/T1A, W7/T2A, W7/T3B, W9/T3A	1-3, 1-3	2480.0	6	6	3	3	1-3@(3284)x3 1-3@(798)x3

鋁材開料清單 X85768

窗號	編號(用料狀況)	實用長度(長料開數)	需要 支數	開料 支數	長料 支數	餘料 支數	編號(剩餘長度)
W7/T1B, W7/T2A, W7/T2B, W7/T3B, W9/T1A, W9/T3A	1-6	2430.0	12	12	6	0	1-6@(898)x6
W7/T1B, W7/T2B, W7/T2A, W7/T2B, W7/T3B	7-8, 7, 7-8	1095.0	8	8	2	3	7@(3568)x1 8@(4669)x1 7@(1366)x1 7@(265)x1 8@(2467)x1
W9/T1A, W9/T3A	(餘料)1-4	445.0	4	4	0	4	1-4@(447)x4

鋁材開料總表

工程號碼: J852 工程名稱: 1F(T1~T3)FD門-輔材

序號	鋁料編號	名稱	表面處理		開料長度	實用長料總數量		浪費率(%)
			顏色	層厚		支數	長度	
1	X84553				5800	1	5800	64.72
2	18x2.5鋁巴				5000	1	5000	36.76
3	18x5鋁巴				5000	1	5000	36.76
4	20x3鋁巴				5000	1	5000	19.12
5	20x4鋁巴				5000	1	5000	19.12
6	32x5鋁巴				1000	1	1000	33.80
7	37x5鋁巴				4200	9	37800	49.26
8	5x3鋁巴				3000	2	6000	31.20
9	50x50x5鋁角				5800	1	5800	19.62
11	50x89x5鋁角				500	1	500	25.60

送至: _____

由: _____

日期: _____

簡短說明: _____

共11頁 第1頁

打印日期: 17/4/2021 打印時間: 9:47

工程號碼: J852, 工程名稱: 1F(T1~T3)FD門-輔材

開料長度: 500, 總長料支數: 1, 總開料支數: 9

鋸片厚度(mm): 6, 料頭尾總切除(mm): 30, 浪費率(%): 25.6

鋁材開料清單 50x89x5鋁角

窗號	編號(用料狀況)	實用長度(長料開數)	需要 支數	開料 支數	長料 支數	餘料 支數	編號(剩餘長度)
IW-FD-AL03	1	32.0	9	9	1	0	1@(128)x1

工程號碼:J852, 工程名稱:1F(T1~T3)FD門-輔材

開料長度:5800, 總長料支數:1, 總開料支數:120

鋸片厚度(mm):6, 料頭尾總切除(mm):30, 浪費率(%):19.62

鋁材開料清單 50x50x5鋁角

窗號	編號(用料狀況)	實用長度(長料開數)	需要 支數	開料 支數	長料 支數	餘料 支數	編號(剩餘長度)
FD-AL01-1	1	50.0	24	24	1	0	1@(4426)x1
FD-AL01-3	(餘料)1	35.0	36	36	0	1	1@(2950)x1
FD-AL01-4	(餘料)1	27.0	36	36	0	1	1@(1762)x1
FD-AL01-2	(餘料)1	20.0	24	24	0	1	1@(1138)x1

工程號碼: J852, 工程名稱: 1F(T1~T3)FD門-輔材

開料長度: 3000, 總長料支數: 2, 總開料支數: 18

鋸片厚度(mm): 6, 料頭尾總切除(mm): 30, 浪費率(%): 31.2

鋁材開料清單 5x3鋁巴

窗號	編號(用料狀況)	實用長度(長料開數)	需要 支數	開料 支數	長料 支數	餘料 支數	編號(剩餘長度)
UN-FD24	1-2	220.0	18	18	2	0	1@(32)x1 2@(1840)x1

工程號碼: J852, 工程名稱: 1F(T1~T3)FD門-輔材

開料長度: 4200, 總長料支數: 9, 總開料支數: 9

鋸片厚度(mm): 6, 料頭尾總切除(mm): 30, 浪費率(%): 49.26

鋁材開料清單 37x5鋁巴

窗號	編號(用料狀況)	實用長度(長料開數)	需要 支數	開料 支數	長料 支數	餘料 支數	編號(剩餘長度)
UN-FD26	1-9	2095.0	9	9	9	0	1-9@(2069)x9

工程號碼:J852, 工程名稱:1F(T1~T3)FD門-輔材

開料長度:1000, 總長料支數:1, 總開料支數:9

鋸片厚度(mm):6, 料頭尾總切除(mm):50, 浪費率(%):33.8

鋁材開料清單 32x5鋁巴

窗號	編號(用料狀況)	實用長度(長料開數)	需要 支數	開料 支數	長料 支數	餘料 支數	編號(剩餘長度)
UN-FD27	1	62.0	9	9	1	0	1@(338)x1

工程號碼:J852, 工程名稱:1F(T1~T3)FD門-輔材

開料長度:5000, 總長料支數:1, 總開料支數:9

鋸片厚度(mm):6, 料頭尾總切除(mm):30, 浪費率(%):19.12

鋁材開料清單 20x4鋁巴

窗號	編號(用料狀況)	實用長度(長料開數)	需要 支數	開料 支數	長料 支數	餘料 支數	編號(剩餘長度)
UN-FD19	1	440.0	9	9	1	0	1@(956)x1

工程號碼:J852, 工程名稱:1F(T1~T3)FD門-輔材

開料長度:5000, 總長料支數:1, 總開料支數:9

鋸片厚度(mm):6, 料頭尾總切除(mm):30, 浪費率(%):19.12

鋁材開料清單 20x3鋁巴

窗號	編號(用料狀況)	實用長度(長料開數)	需要 支數	開料 支數	長料 支數	餘料 支數	編號(剩餘長度)
UN-FD20	1	440.0	9	9	1	0	1@(956)x1

工程號碼: J852, 工程名稱: 1F(T1~T3)FD門-輔材

開料長度: 5000, 總長料支數: 1, 總開料支數: 27

鋸片厚度(mm): 6, 料頭尾總切除(mm): 30, 浪費率(%): 36.76

鋁材開料清單 18x5鋁巴

窗號	編號(用料狀況)	實用長度(長料開數)	需要 支數	開料 支數	長料 支數	餘料 支數	編號(剩餘長度)
UN-FD18	1	110.0	27	27	1	0	1@(1838)x1

工程號碼: J852, 工程名稱: 1F(T1~T3)FD門-輔材

開料長度: 5000, 總長料支數: 1, 總開料支數: 27

鋸片厚度(mm): 6, 料頭尾總切除(mm): 30, 浪費率(%): 36.76

鋁材開料清單 18x2.5鋁巴

窗號	編號(用料狀況)	實用長度(長料開數)	需要 支數	開料 支數	長料 支數	餘料 支數	編號(剩餘長度)
UN-FD18A	1	110.0	27	27	1	0	1@(1838)x1

工程號碼: J852, 工程名稱: 1F(T1~T3)FD門-輔材

開料長度: 5800, 總長料支數: 1, 總開料支數: 36

鋸片厚度(mm): 6, 料頭尾總切除(mm): 30, 浪費率(%): 64.72

鋁材開料清單 X84553

窗號	編號(用料狀況)	實用長度(長料開數)	需要 支數	開料 支數	長料 支數	餘料 支數	編號(剩餘長度)
IW-FD-AL02	1	50.0	36	36	1	0	1@(3754)x1