

工程指示 / 要求簡箋(E.I.)

工程指示編號：EI / 3303 / 21

修改版次：B

(以此為準) ✓

工程編號：J - 852

工程名稱：亞皆老街中電

工程項目：後裝 FD 門 (門框+玉) 鋁料 (T1-T3: 1/F)

收件人：生統

發件人：Ant Yeung

日期：21/07/2021

要求提供 / 確認 事項：

- | | | |
|------------------------------------|-------------------------------------|-------------------------------|
| <input type="checkbox"/> 初步鋁料 B.M. | <input type="checkbox"/> 加工拆圖，然後生產 | <input type="checkbox"/> 尺寸表 |
| <input type="checkbox"/> 正式鋁料 B.M. | <input type="checkbox"/> 技術上資料 / 指示 | <input type="checkbox"/> 報價 |
| <input type="checkbox"/> 配件 B.M. | <input type="checkbox"/> 樣辦或貨品說明書 | <input type="checkbox"/> 分判合約 |

內容：1/F

B 版：FD 門需安裝 12 寸限位撐，現提供修改加工圖

A 版：不用安裝門鼓，修改加工圖，料已開請重新生產

請按加工圖生產 T1-T3 FD 門門框+玉供地盤 (1/F)用。 T3 用量優先生產。

請在 2021.07.21 前完成上列要求。

附：8 頁加工圖

以上項目為：

- 原合約工程包 原合約工程加 / 減賬 新工程報價

原因：-

分發東莞各部門：

- | | | | |
|--|---|--|--|
| <input type="checkbox"/> 生產技術總監 <input type="checkbox"/> 連附件 | <input type="checkbox"/> 技術部 <input type="checkbox"/> 連附件 | <input type="checkbox"/> 生產部 <input type="checkbox"/> 連附件 | <input type="checkbox"/> 機械設計部 <input type="checkbox"/> 連附件 |
| <input type="checkbox"/> 採購部 <input type="checkbox"/> 連附件 | <input checked="" type="checkbox"/> 生產統籌部 <input type="checkbox"/> 連附件 <u>梅</u> | <input type="checkbox"/> 小羅 & 清 <input type="checkbox"/> 連附件 | |
| <input type="checkbox"/> 質檢部 <input type="checkbox"/> 連附件 | <input type="checkbox"/> 會計部 <input type="checkbox"/> 連附件 | <input type="checkbox"/> 報關組 <input type="checkbox"/> 連附件 | <input type="checkbox"/> 其他 _____ <input type="checkbox"/> 連附件 |

分發其他分判：

- 水洪 連附件

分發香港各部門：

- | | | | |
|---|--|---|--|
| <input type="checkbox"/> 行政部 <input type="checkbox"/> 連附件 | <input type="checkbox"/> 會計部 <input type="checkbox"/> 連附件 | <input type="checkbox"/> 統籌部 <input type="checkbox"/> 連附件 | <input type="checkbox"/> 工程部地盤科文 <input type="checkbox"/> 連附件 祥哥 |
| <input type="checkbox"/> 採購部 <input type="checkbox"/> 連附件 | <input type="checkbox"/> QS 部 <input type="checkbox"/> 連附件 | <input type="checkbox"/> 維修部 <input type="checkbox"/> 連附件 | <input type="checkbox"/> 其他 _____ <input type="checkbox"/> 連附件 |

傳遞編號：

HK 1501 / 21

發件人簽署：

項目經理簽署：

圖則登記表 DRAWING REGISTER										
工程名稱 Project Title: <u>亞皆老街 / 後裝窗 (1F)</u>					接收日期 Receiving Date (適用於客戶圖則)					
工程編號 Project No: J-852					年					
分發予 Distributed To					月					
					日					
					發出日期 Issued Date					
					年	21	21			
					月	04	07			
					日	10	20			
圖則編號 Drg. No.		圖則名稱 Drawing Title			修訂編號 Revision No.					
		圖則登記表			1	-	-			
W9/T1A		W9/T1A組裝圖			2	-	-			
W7/T2A		W7/T2A組裝圖			3	-	-			
W9/T3A		W9/T3A組裝圖			4	-	-			
W7/T1B		W7/T1B組裝圖			5	-	-			
W7/T2B		W7/T2B組裝圖			6	-	-			
W7/T3B		W7/T3B組裝圖			7	-	-			
W5/T1C		W5/T1C組裝圖			8	-	-			
W5/T2C		W5/T2C組裝圖			9	-	-			
W5/T3C		W5/T3C組裝圖			10	-	-			
UN-FD-01		FD門玉鎖點及拉巴放樣圖			11	-	-			
UN-FD-02		FD門玉鎖點及拉巴放樣圖			12	-	-			
UN-FDR-01		後裝窗 FD門節點示意圖			13	-	-			
UN-FDR-02		後裝窗 FD門節點示意圖			14	-	-			
UN-FDL-01		後裝窗 FD門節點示意圖			15	-	-			
UN-CE01		FD門門較樣			16	-	-			
UN-CE01L		FD門門較樣			17	-	-			
UN-FD01		X85772			18	-	-			
UN-FD02		X85847			19	-	-			
UN-FD03		X85846			20	-	-			
UN-FD04		X85854			21	-	-			
UN-FD04R		X85854			22	-	-			
UN-FD05		X85769			23	-	-			
UN-FD05L		X85769			24	-	-			
UN-FD06		X85850			25	-	-			
UN-FD06R		X85850			26	-	-			
UN-FD07		X85851			27	-	A			
UN-FD07R		X85851			28	-	A			
UN-FD07b		X85851			29	-	A			
UN-FD08		X85848			30	-	-			
UN-FD08a		X85848			31	-	-			
UN-FD09		X85852			32	-	-			
UN-FD09R		X85852			33	-	-			
UN-FD10		X85852			34	-	-			

圖則登記表 DRAWING REGISTER										
工程名稱 Project Title: <u>亞皆老街 / 後裝窗 (1F)</u>					接收日期 Receiving Date (適用於客戶圖則)					
工程編號 Project No: J-852					年					
分發予 Distributed To					月					
					日					
					發出日期 Issued Date					
					年	21	21			
					月	04	07			
					日	10	20			
					修訂編號 Revision No.					
圖則編號 Drg. No.	圖則名稱 Drawing Title				35	-	-			
UN-FD10L	X85852				36	-	A			
UN-FD11	X85852				37	-	A			
UN-FD11a	X85852				38	-	A			
UN-FD11b	X85852				39	-	-			
UN-FD12	X85852				40	-	-			
UN-FD12a	X85852				41	-	-			
UN-FD12b	X85852				42	-	-			
UN-FD13	X85848				43	-	-			
UN-FD13R	X85848				44	-	-			
UN-FD13A	X85848				45	-	-			
UN-FD17	AL-FD02A				46	-	-			
UN-FD18	18*5mm厚鋁巴				47	-	-			
UN-FD18A	18*2.5mm厚鋁巴				48	-	-			
UN-FD19	20*4mm厚鋁巴				49	-	-			
UN-FD20	20*3mm厚鋁巴				50	-	-			
UN-FD24	5*3mm厚鋁巴				51	-	-			
UN-FD25	FD門玉Q鎖體小組裝圖				52	-	-			
UN-FD26	鋁巴加工圖				53	-	-			
UN-FD27	鋁巴加工圖				54	-	-			
IW-FD-AL01	50*50*5鋁角				55	-	-			
IW-FD-AL02	X84553				56	-	-			
IW-FD-AL03	鋁角加工圖									



美特鋁質 有限公司
MIDI Aluminium Fabricator Ltd.

工程號 J852 地盤 亞皆老街

窗號	數量 (支)	備註
W9/T1A	1	
W7/T2B	1	
W7/T3B	1	
合計:	3	

左

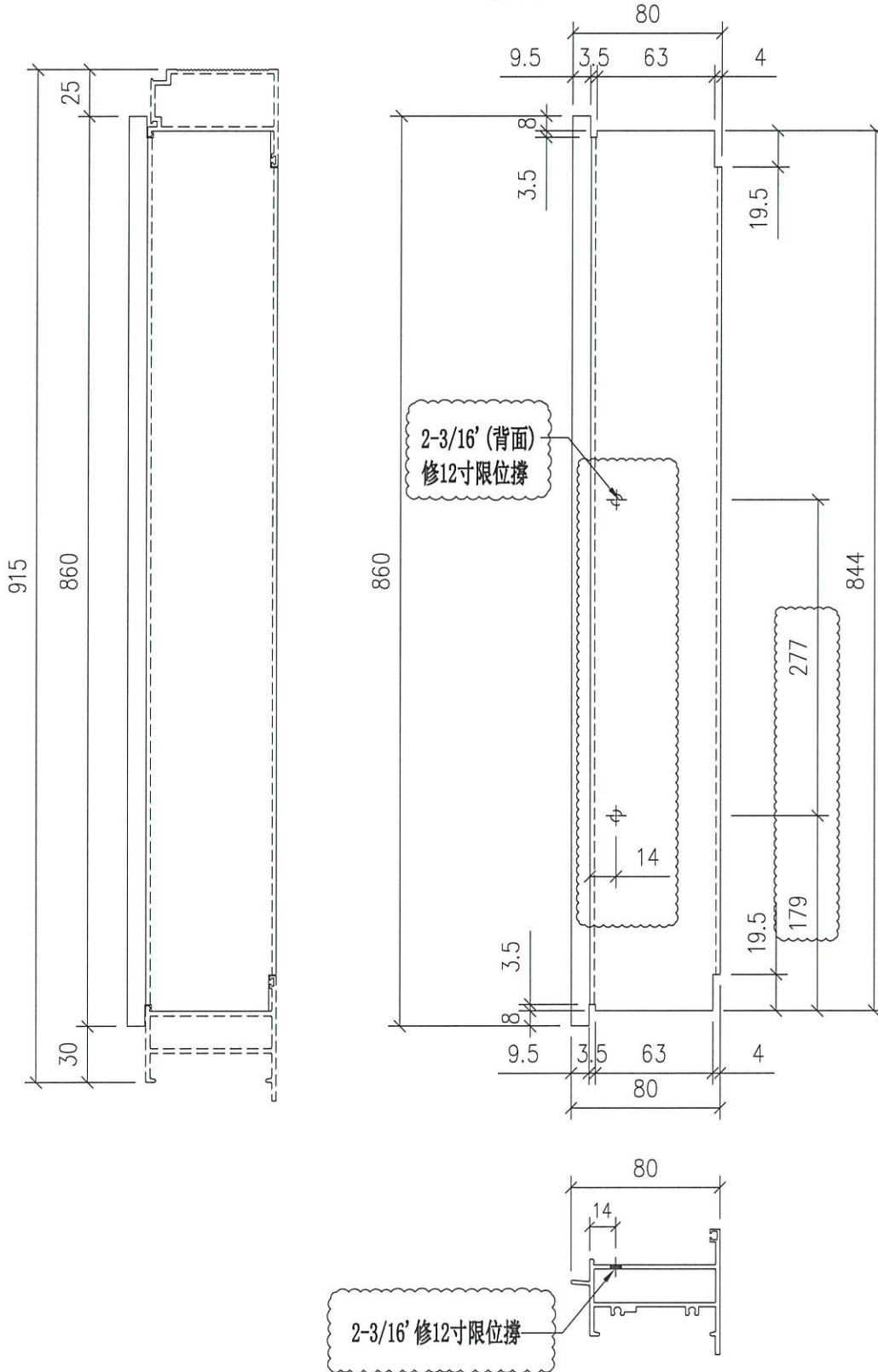

名稱	FD框頂橫	制圖	Ivan	2020.10.20	修改	A		
材料	X85851	復核	-	-	日期	2021.07.20		
顏色	UCT806812XL-3	批准			圖號	UN-FD07R		



美特鋁質 有限公司
MIDI Aluminium Fabricator Ltd.

工程號 J852 地盤 亞皆老街

窗號	數量 (支)	備註
W9/T1A	1	
W7/T2B	1	
W7/T3B	1	
合計:	3	

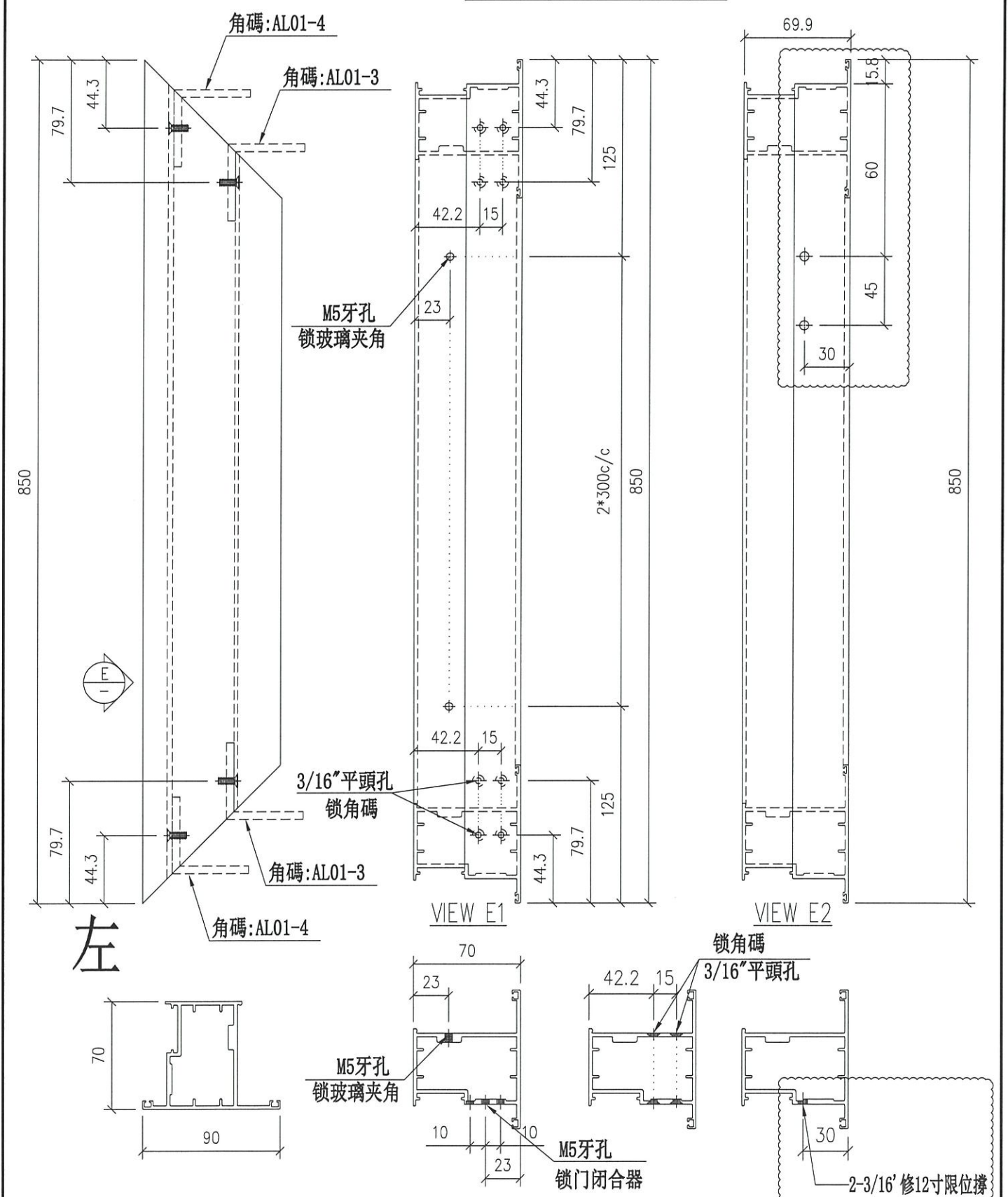

名稱	FD頂門玉	制圖	Ivan	2020.10.20	修改	A	
材料	X85852	復核	-	-	日期	2021.07.20	
顏色	UCT806812XL-3	批准			圖號	UN-FD11	



美特鋁質 有限公司
MIDI Aluminium Fabricator Ltd.

工程號 J852 地盤 亞皆老街

窗號	數量 (支)	備註
W7/T2A	1	
W9/T3A	1	
W7/T1B	1	
合計:	3	

左

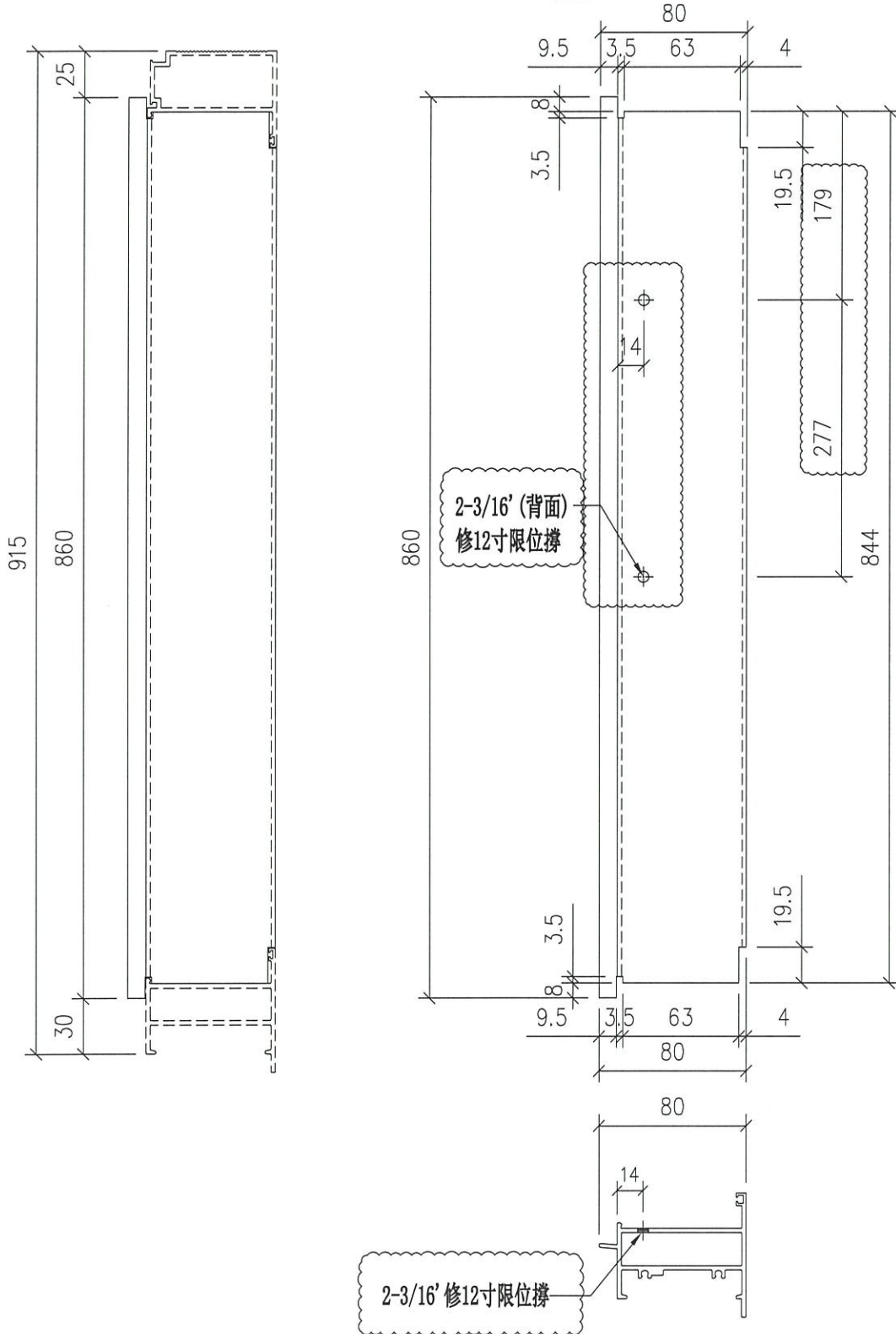

名稱	FD框頂橫	制圖	Ivan	2020.10.20	修改	A		
材料	X85851	復核	-	-	日期	2021.07.20		
顏色	UCT806812XL-3	批准			圖號	UN-FD07		



美特鋁質 有限公司
MIDI Aluminium Fabricator Ltd.

工程號 J852 地盤 亞皆老街

窗號	數量 (支)	備註
W7/T2A	1	
W9/T3A	1	
W7/T1B	1	
合計:	3	

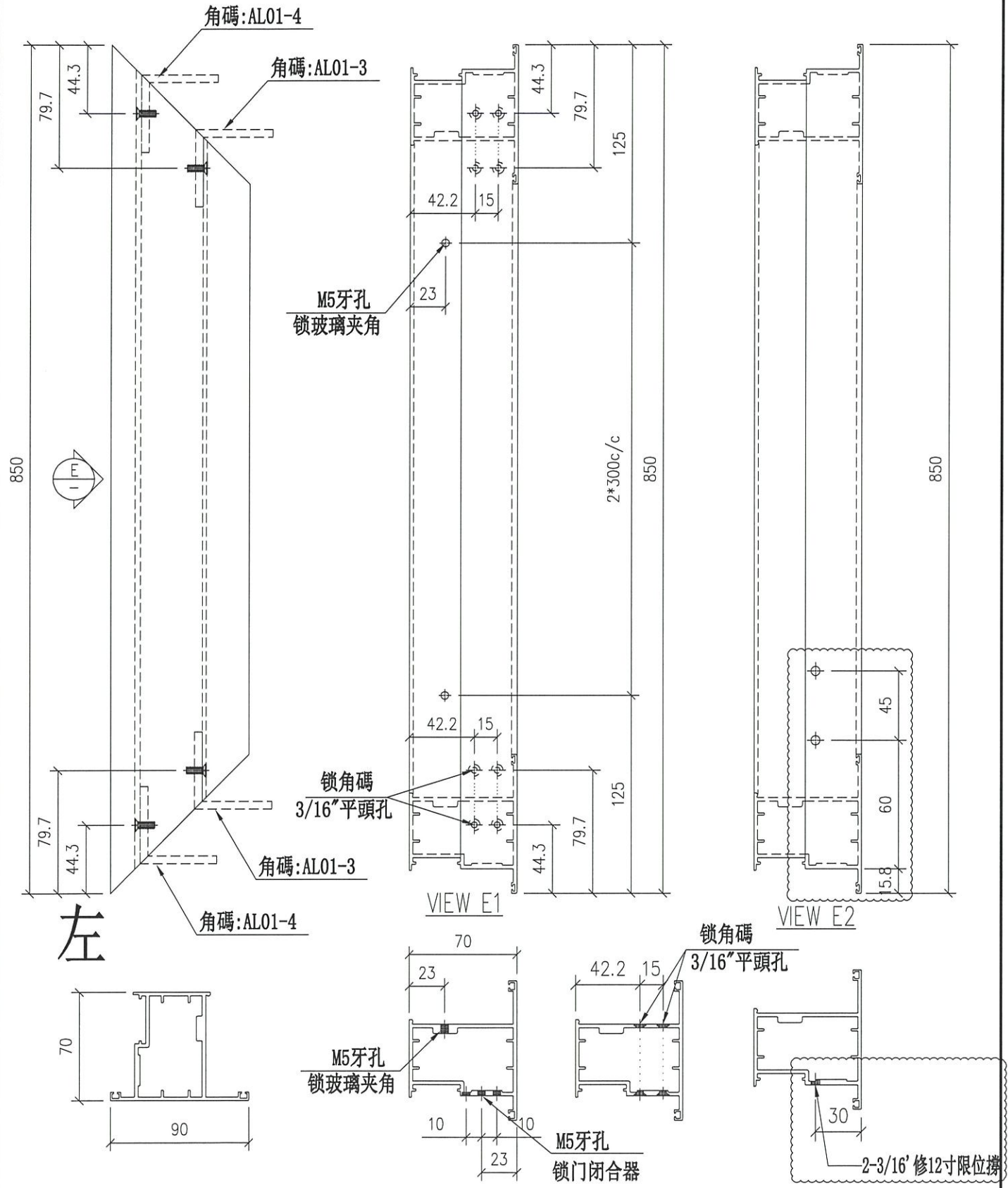

名稱	FD頂門玉	制圖	Ivan	2020.10.20	修改	A	
材料	X85852	復核	-	-	日期	2021.07.20	
顏色	UCT806812XL-3	批准			圖號	UN-FD11a	



美特鋁質 有限公司
MIDI Aluminium Fabricator Ltd.

工程號 J852 地盤 亞皆老街

窗號	數量 (支)	備註
W5/T1C	1	
W5/T2C	1	
W5/T3C	1	
合計:	3	

左

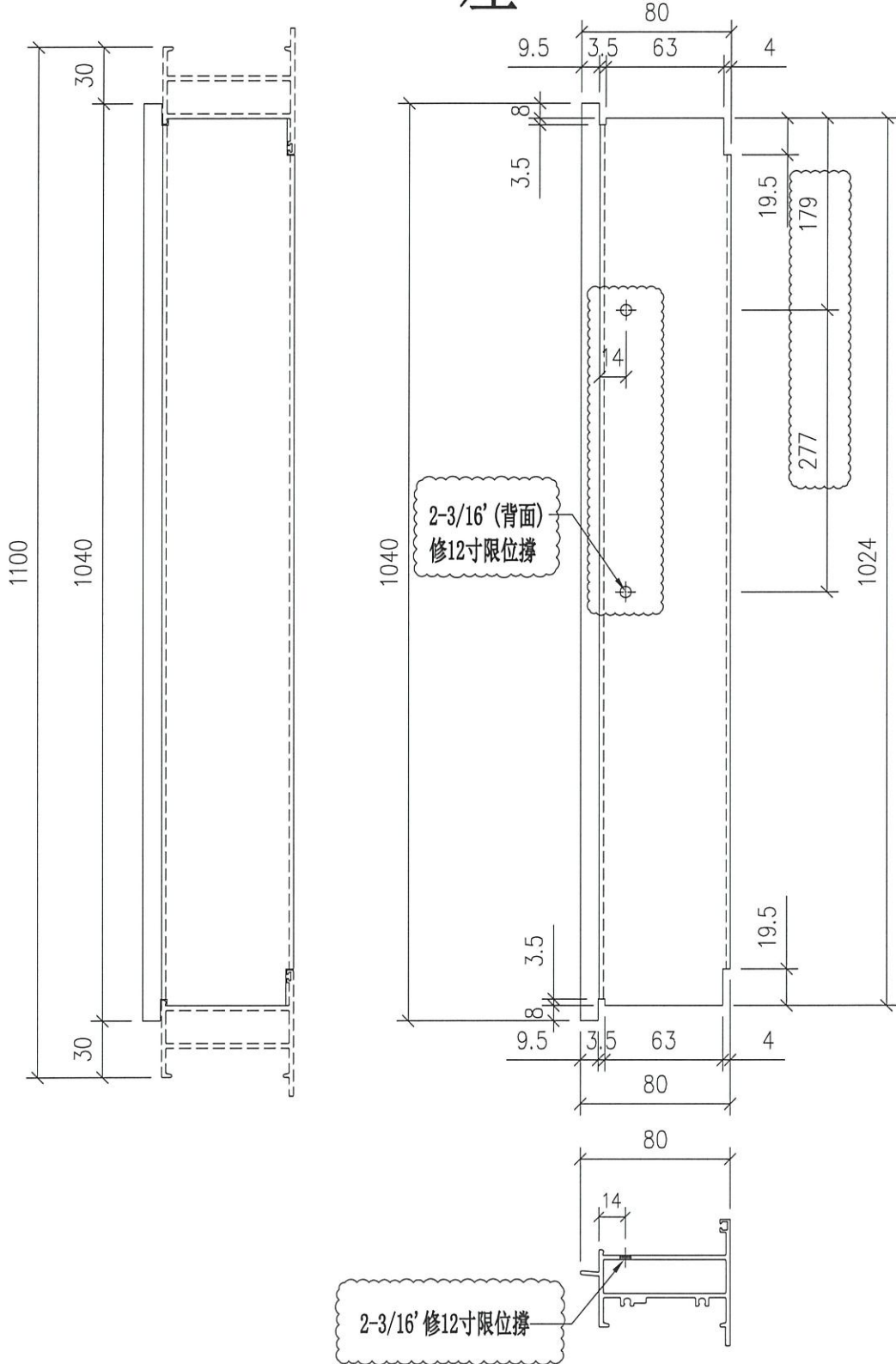

名稱	FD框頂橫	制圖	Ivan	2020.10.20	修改	A	
材料	X85851	復核	-	-	日期	2021.07.20	
顏色	UCT806812XL-3	批准			圖號	UN-FD07b	



美特鋁質 有限公司
MIDI Aluminium Fabricator Ltd.

工程號 J852 地盤 亞皆老街

窗號	數量 (支)	備註
W5/T1C	1	
W5/T2C	1	
W5/T3C	1	
合計:	3	

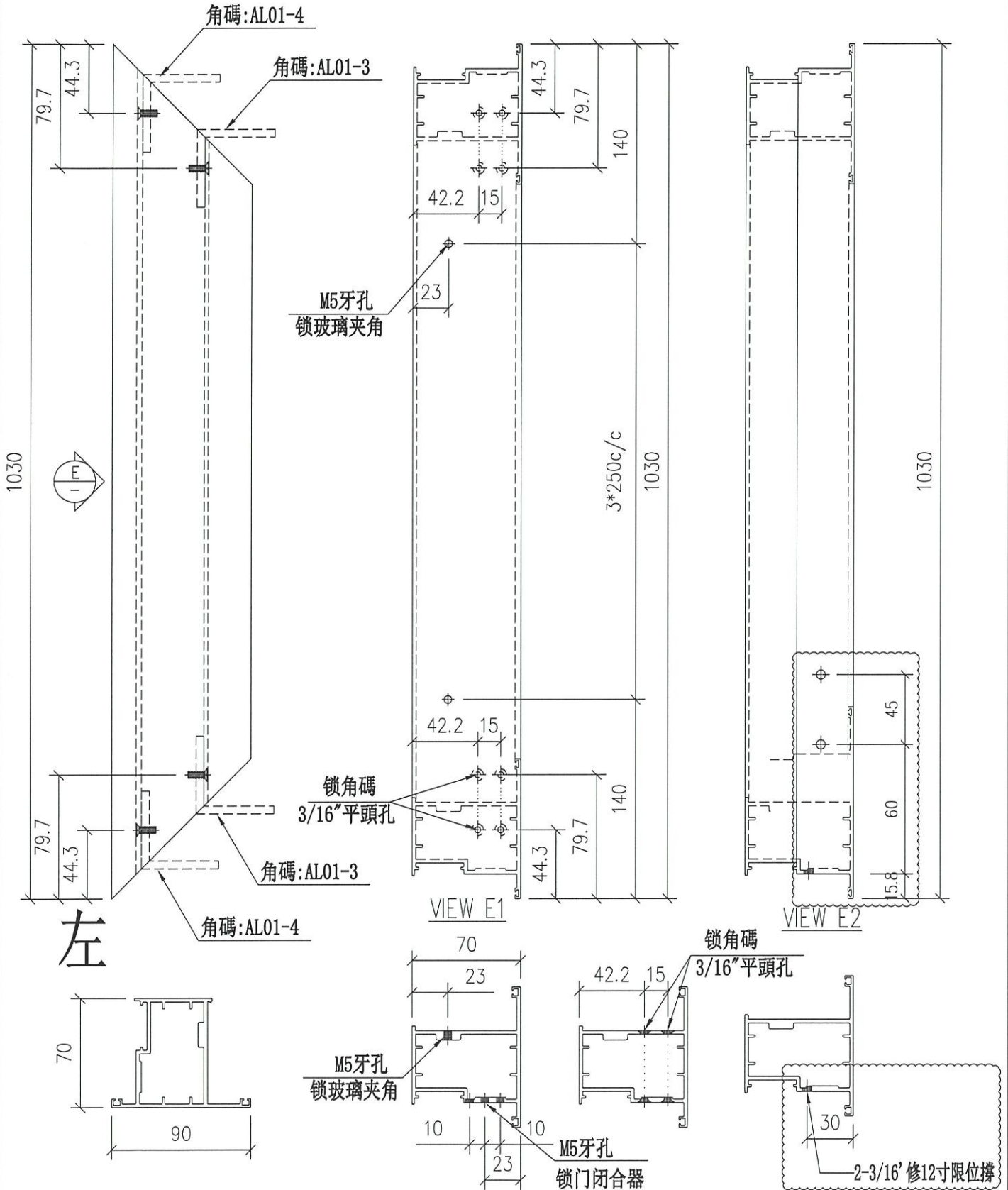

名稱	FD頂門玉	制圖	Ivan	2020.10.20	修改	A		
材料	X85852	復核	-	-	日期	2021.07.20		
顏色	UCT806812XL-3	批准			圖號	UN-FD11b		