

工程指示 / 要求簡箋(E.I.)

工程指示編號：EI / 3259 / 21

修改版次：C

工程編號：J - 852

工程名稱：亞皆老街中電

工程項目：機房百葉(石紋色)+ 雀網 大貨 (T1-T3: R/F) (9 隻)

收件人：生統

發件人：Ant Yeung

日期：05/05/2021

要求提供 / 確認 事項：

- | | | |
|------------------------------------|-------------------------------------|-------------------------------|
| <input type="checkbox"/> 初步鋁料 B.M. | <input type="checkbox"/> 加工拆圖，然後生產 | <input type="checkbox"/> 尺寸表 |
| <input type="checkbox"/> 正式鋁料 B.M. | <input type="checkbox"/> 技術上資料 / 指示 | <input type="checkbox"/> 報價 |
| <input type="checkbox"/> 配件 B.M. | <input type="checkbox"/> 樣辦或貨品說明書 | <input type="checkbox"/> 分判合約 |

內容：

C 版：已修改機房百葉+雀網的尺寸，請按此版進行生產。

B 版：已修改顏色至石紋色: FN090M. 請發噴塗。

A 版：附上雀網加工圖 (IW-W05)

請按加工圖生產機房百葉+雀網供 R/F 機房用. 請與 EI3260 在廠組裝後送地盤用. 石紋色: FN090M 後補雀網加工圖

請在 2021.05.19 前完成上列要求。

附：1 頁配件清單 BM+ 12 頁+ 10 頁開料單 + 2 頁 Email

以上項目為：

- 原合約工程包 原合約工程加 / 減賬 新工程報價

原因：-

分發東莞各部門：

- | | | | |
|--|--|--|---|
| <input type="checkbox"/> 生產技術總監 <input type="checkbox"/> 連附件 | <input type="checkbox"/> 技術部 <input type="checkbox"/> 連附件 | <input type="checkbox"/> 生產部 <input type="checkbox"/> 連附件 | <input type="checkbox"/> 機械設計部 <input type="checkbox"/> 連附件 |
| <input type="checkbox"/> 採購部 <input type="checkbox"/> 連附件 | <input checked="" type="checkbox"/> 生產統籌部 <input checked="" type="checkbox"/> 連附件 梅 | <input type="checkbox"/> 小羅&清 <input type="checkbox"/> 連附件 | |
| <input type="checkbox"/> 質檢部 <input type="checkbox"/> 連附件 | <input type="checkbox"/> 會計部 <input type="checkbox"/> 連附件 | <input type="checkbox"/> 報關組 <input type="checkbox"/> 連附件 | <input type="checkbox"/> 其他 楊榮輝 <input type="checkbox"/> 連附件 |

分發其他分判：

- 水洪 連附件

分發香港各部門：

- | | | | |
|---|--|---|---|
| <input type="checkbox"/> 行政部 <input type="checkbox"/> 連附件 | <input type="checkbox"/> 會計部 <input type="checkbox"/> 連附件 | <input type="checkbox"/> 統籌部 <input type="checkbox"/> 連附件 | <input checked="" type="checkbox"/> 工程部地盤科文 <input checked="" type="checkbox"/> 連附件 祥哥 |
| <input type="checkbox"/> 採購部 <input type="checkbox"/> 連附件 | <input type="checkbox"/> QS 部 <input type="checkbox"/> 連附件 | <input type="checkbox"/> 維修部 <input type="checkbox"/> 連附件 | <input type="checkbox"/> 其他 _____ <input type="checkbox"/> 連附件 |

傳遞編號：

HK **973** / 21

發件人簽署：

項目經理簽署：

 美特鋁質有限公司 MIDI Aluminium Fabricator Ltd.		工程號: J852	計算: Ivan	日期: 2020.08.13	送呈: 胡哥					
		地盤名稱: 亞皆老街	核對: wsh	日期:	副本:					
廠用配件B.M.表		項目類別: 後裝鋁窗 (1F~23F)	批准:	日期:	此BM依據施工圖 來計算					
BM編號:		A/C Code:								
序號	修改標示	配件圖號	物料編號	配件名稱	顏色	實用	後備	總數	單位	備註
28				#9x1"圓頭鋼牙	A4-70	1100	50	1150	粒	頂底橫料碰企料安裝/E碼安裝
29				3/16"x5/16"平頭機絲	A4-70	550	50	600	粒	E碼安裝
30				3/16"x1/4"平頭機絲	A4-70	2600	100	2700	粒	扇撐加力巴安裝用
31				3/16"x5/8"平頭機絲	A4-70	6600	200	6800	粒	用于鋁框企橫碰鋁碼安裝
32				M5x10圓頭機絲	A4-70	2300	100	2400	粒	百頁雀仔網安裝用
33				#9x1"平頭鋼牙	A4-70	2200	100	2300	粒	百頁片安裝用
34				M5x20平頭機絲	A4-70	600	50	650	粒	百頁玉安裝入框用
35				3/16"x3/8"平頭機絲	A4-70	950	50	1000	粒	百頁框頂用磨耳安裝
36	由廠出地盤, 跟鋁通出			M5x15平頭機絲	A4-70	680	20	700	粒	用于安裝夾企通頂底鐵通碼
37		J852-MR2		后裝窗百頁框頂磨耳	熱鍍鋅	950	50	1000	支	百頁框頂用磨耳
38				道康寧防水膠#791	Bronze	85	2	87	支	300ml/支, 用于生變梗防水
39				道康寧防水膠#791	Bronze	95	2	97	支	300ml/支, 用于鋁框組裝 (0.5支/幅)
40				道康寧防水膠#791	Bronze	95	2	97	支	300ml/支, 用于鋁夾企組裝
41				M5x15圓頭機絲	A4-70	650	50	700	粒	鋁夾企安裝用
42				φ10mm膠蓋	近鋁料噴塗色	650	50	700	粒	用于鋁夾企料φ10過孔封口
50			闊1.5米x長30米	φ1.6mm線粗 / 5x5網眼-不銹鋼網	不銹鋼#304	2		2	卷	用于百頁窗位置

機房后加百頁

80

150

570 ←

70

40

40

圖則登記表 DRAWING REGISTER												
工程名稱 Project Title:		亞畢老街		接收日期 Receiving Date (適用於客戶圖則)								
		頂層機房后加百頁鋁料加工		年								
工程編號 Project No:		J-852		月								
		分發予 Distributed To		日								
				發出日期 Issued Date								
				年	21	21	21					
				月	04	04	05					
				日	02	09	05					
圖則編號 Drg. No.	圖則名稱 Drawing Title			修訂編號 Revision No.								
	圖則登記表			1	-							
L03/T1	鋁百頁組裝圖			2	-		A					
L04/T1	鋁百頁組裝圖			3	-	A	B					
J852-IW-H01	企料組裝圖			4	-	A	B					
J852-IW-H01R	企料加工圖			5	-	A	B					
J852-IW-H02	企料加工圖			6	-	A	B					
J852-IW-H03	企料加工圖			7	-	A	B					
J852-IW-W01	橫料加工圖			8	-	A	B					
J852-IW-W02	橫料加工圖			9	-	A	B					
J852-IW-W03	橫料加工圖			10	-	A	B					
J852-IW-W04	橫料加工圖			11	-	A	B					
J85-IW-W05	雀籠			12	-		A					

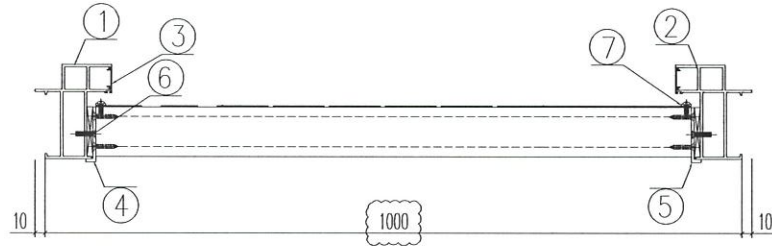
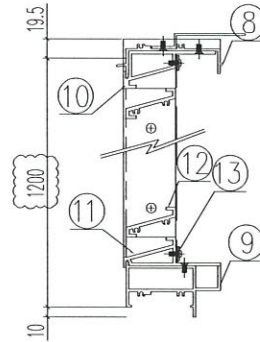
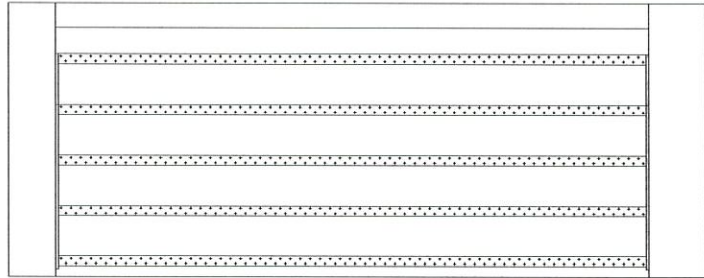

序號	材料編號	材料名稱	加工圖號	長度 L(MM)	單位	幅數	
						單樅	小計
1	X85842	窗框左企	IW-H01-1	1229.5	支	1	3
2	X85842	窗框左企	IW-H01R-1	1229.5	支	1	3
3	X85764	窗拍蓋	直口開料	1158.5	支	2	6
4	20*56*10*3折件	百頁企鋁折件	IW-AL01	1119	支	1	3
5	20*56*10*3折件	百頁企鋁折件	IW-AL01R	1119	支	1	3
6	50*5巴	百頁玉墊巴	IW-H02-1	1098	支	2	6
7	15*1.6巴	雀仔網壓巴-企	IW-H03-1	1124.5	支	2	6
8	X85844	窗框頂橫	IW-W01-1	922	支	1	3
9	X85843	窗框底橫	IW-W02-1	916	支	1	3
10	X85840	百頁框頂	IW-W03-1	921	支	1	3
11	X85839	百頁框底	IW-W04-1	921	支	1	3
12	X85838	百頁片	直口開料	899	支	19	57
13	15*1.6巴	雀仔網壓巴-橫	IW-H03-2	899	支	2	6

說明:

- 1、企料頂留5mm;
- 2、頂底橫均採用直口橫碰企安裝;
- 3、-

序號	窗號	數量	位置
1	L03/T1	1	RF
2	L03/T2	1	RF
3	L03/T3	1	RF
合計		3	

FNo9om

數量: 3	材料: 詳見木圖附表	表面處理: UCT806812XL-3	美特鋁質有限公司 MIDI Aluminium Fabricator Ltd.	工程名稱: 亞皆老街 / 頂層機房后加百頁	
製圖: WSH	日期: 2021.04.02	校核: -		修改: 2021.05.05	Rev: A

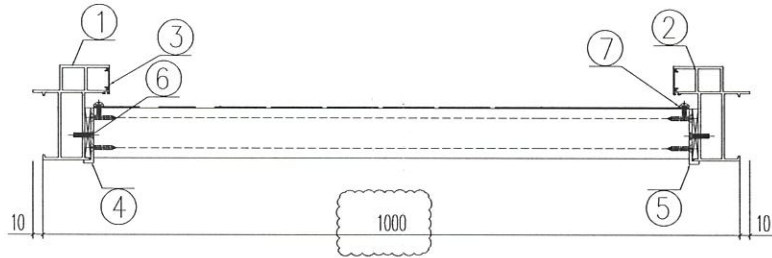
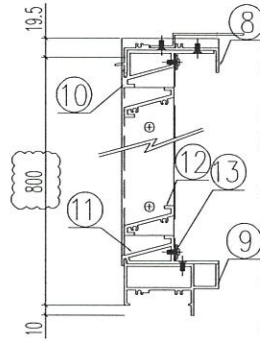
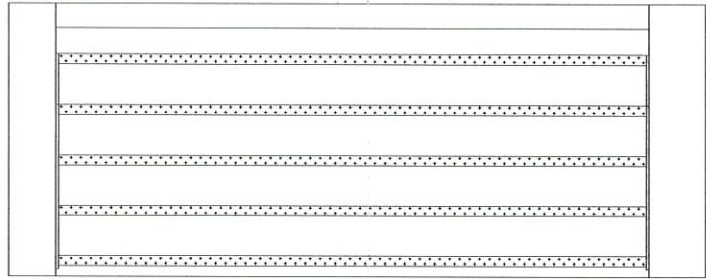

序號	材料編號	材料名稱	加工圖號	長度 L(MM)	單位	幅數	
						單樘	小計
1	X85842	窗框左企	IW-H01-2	829.5	支	1	6
2	X85842	窗框左企	IW-H01R-2	829.5	支	1	6
3	X85764	窗拍蓋	直口開料	758.5	支	2	12
4	20*56*10*3折件	百頁企鋁折件	IW-AL02	719	支	1	6
5	20*56*10*3折件	百頁企鋁折件	IW-AL02R	719	支	1	6
6	50*5巴	百頁玉墊巴	IW-H02-2	698	支	2	12
7	15*1.6巴	雀仔網壓巴-企	IW-H03-3	724.5	支	2	12
8	X85844	窗框頂橫	IW-W01-1	922	支	1	6
9	X85843	窗框底橫	IW-W02-1	916	支	1	6
10	X85840	百頁框頂	IW-W03-1	921	支	1	6
11	X85839	百頁框底	IW-W04-1	921	支	1	6
12	X85838	百頁片	直口開料	899	支	12	72
13	15*1.6巴	雀仔網壓巴-橫	IW-H03-2	899	支	2	12

說明:

- 1、企料頂留5mm;
- 2、頂底橫均採用直口橫碰企安裝;
- 3、-

序號	窗號	數量	位置
1	L04/T1	2	RF
2	L04/T2	2	RF
3	L04/T 1 3	2	RF
合計		6	

FNO90M

數量: 6	材料: 詳見本圖附表	表面處理: UCT806812XL-3	 美特鋁質有限公司 MIDI Aluminium Fabricator Ltd.	工程名稱: 亞答老街 / 頂層機房后加百頁	
製圖: WSH	日期: 2021.04.02	校核: -		修改: 2021.05.05	Rev: B

圖號: L04/T1



序號	加工圖號	安裝圖號	數量	L	A	M x N
1	IW-H01-1	T03/T1	3	1229.5	172.8	216*4
2	IW-H01-2	L04/T1	6	829.5	113.8	261.5*2

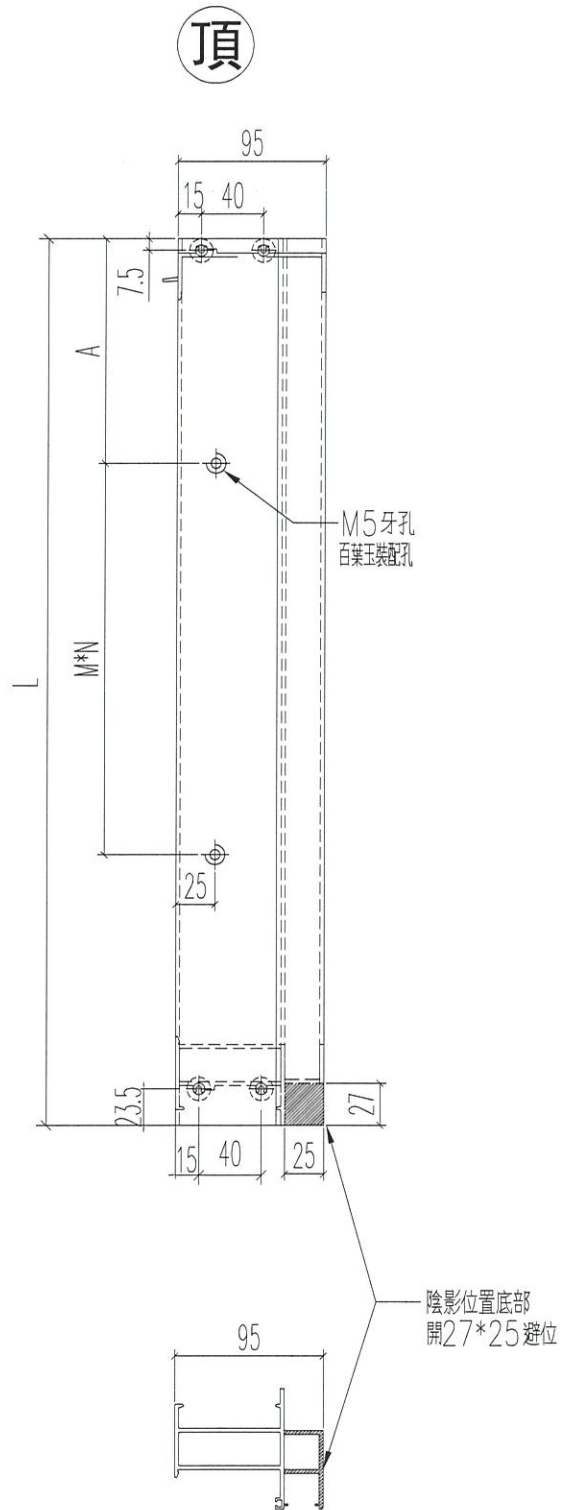

名稱	左邊框(室外看)	制圖	sde	2021.04.02	修改	A	B
材料	X85842	復核	WHS		日期	2021.04.09	2021.05.05
顏色	UCT806812XL-3	批准			圖號	IW-H01	

FN090M



序號	加工圖號	安裝圖號	數量	L	A	M x N
1	IW-H02-1	T03/T1	3	1229.5	172.8	216*4
2	IW-H02-2	L04/T1	6	829.5	113.8	261.5*2

頂

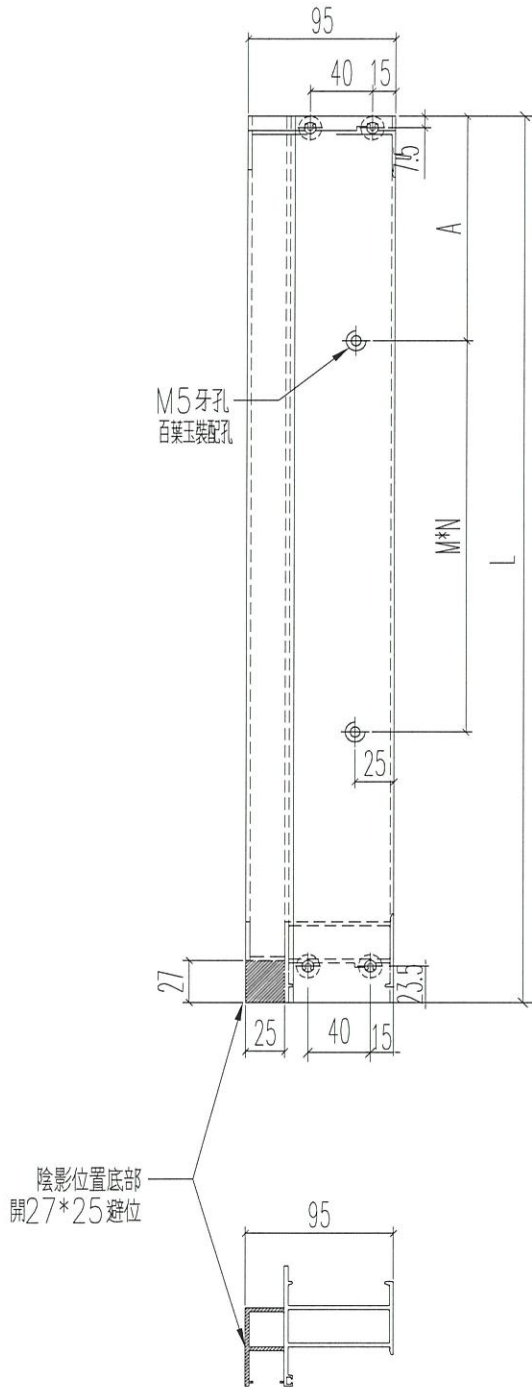

名稱	左邊框(室外看)	制圖	sde	2021.04.02	修改	A	B
材料	X85842	復核	WHS		日期	2021.04.09	2021.05.05
顏色	UCT806812XL-3 FN09cm	批准			圖號	IW-H01R	



美特鋁質 有限公司
MIDI Aluminium Fabricator Ltd.

工程號 J852 地盤 亞皆老街

序號	加工圖號	安裝圖號	數量	L(mm)	M x N	X
1	IW-H02-1	L03/T1	6	1098	216*4	122
2	IW-H02-2	L04/T1	12	698	261.5*2	63

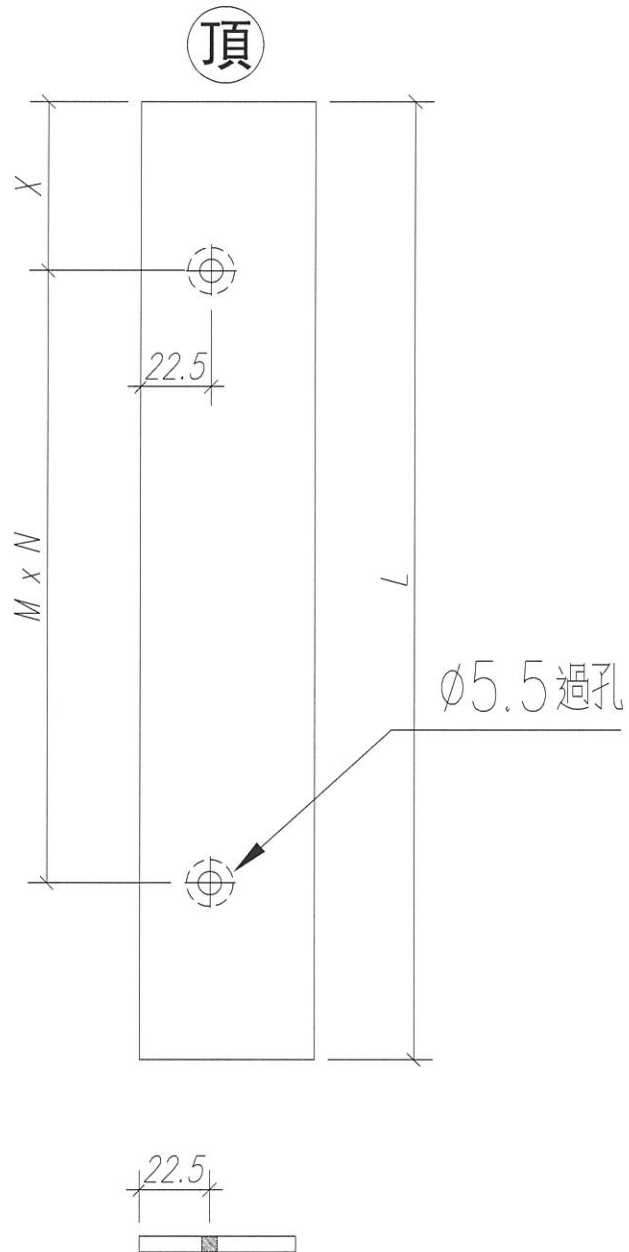

名稱	百葉玉墊巴	制圖	sde	2021.04.02	修改	A	B
材料	50*5mm巴	復核	WHS		日期	2021.04.09	2021.05.05
顏色	光身料	批准			圖號	IW-H02	



工程號 J852 地盤 亞皆老街

序號	加工圖號	安裝圖號	數量	L(mm)	A	M x N
1	IW-H03-1	L03/T1-企	6	1124.5	138	216*4
2	IW-H03-2	L03/T1-橫	6	899	74.5	250*3
3	IW-H03-3	L04/T1-企	12	724.5	81	261.5*2
4	IW-H03-2	L04/T1-橫	12	899	74.5	250*3

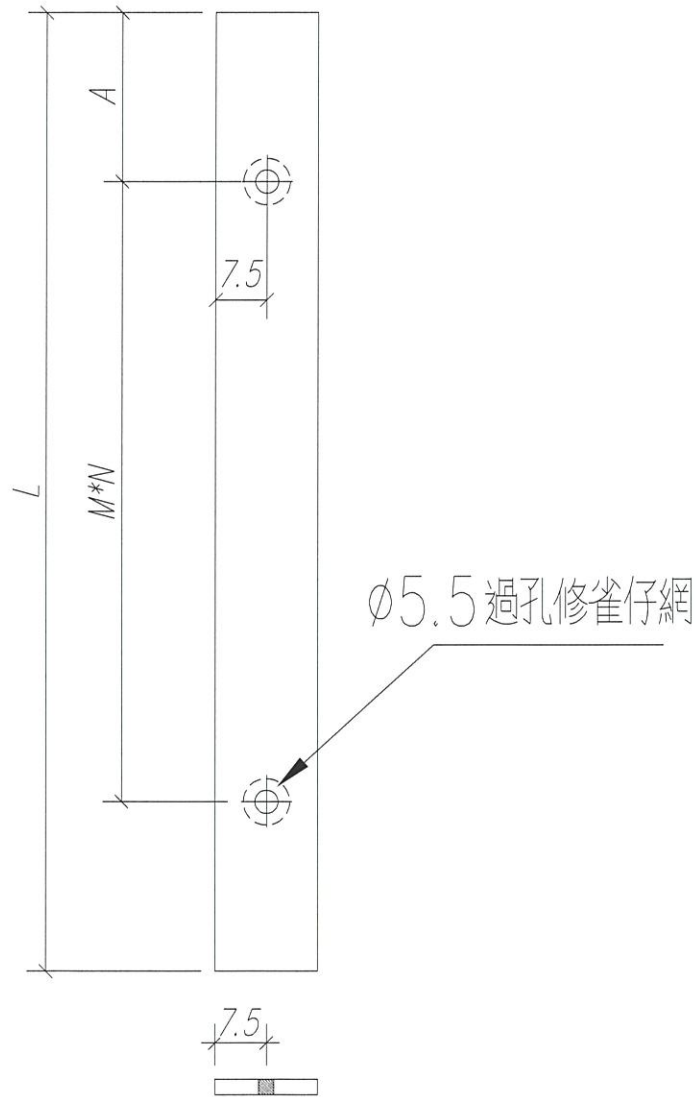

名稱	雀仔網壓巴	制圖	sde	2021.04.02	修改	A	B
材料	15*1.6MM巴	復核	WHS		日期	2021.04.09	2021.05.05
顏色	UCT806812XL-3-	批准			圖號	IW-H03	

FN090m



序號	加工圖號	安裝圖號	數量	L (mm)	M x N	X
1	IW-W01-1	L03/T1	3	922	250*3	86
2	IW-W01-1	L04/T1	6	922	250*3	86

左

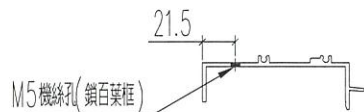
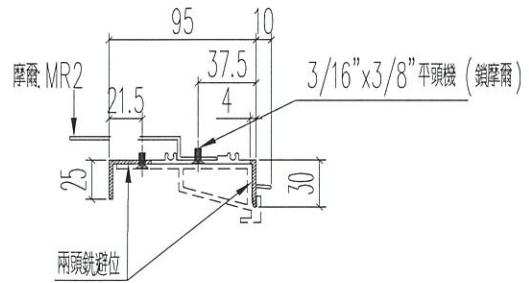
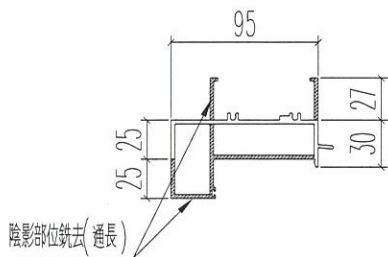
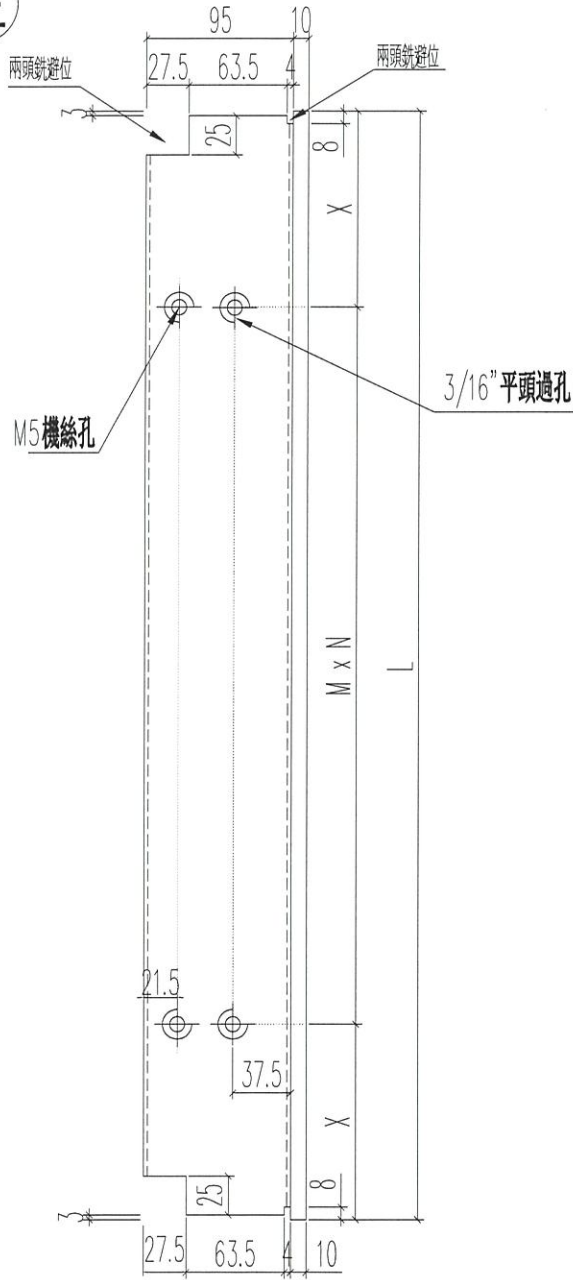

名稱	生窗頂框	制圖	sde	2021.04.02	修改	A	B
材料	X85844	復核	WHS		日期	2021.04.09	2021.05.05
顏色	UCT806812XL-3- FN090m	批准			圖號	IW-W01	

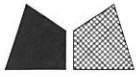

序號	加工圖號	安裝圖號	數量	L (mm)	M x N	X
1	IW-W02-1	L03/T1	3	916	250*3	83
2	IW-W02-1	L04/T1	6	916	250*3	83

工程號 J852 地盤 亞皆老街

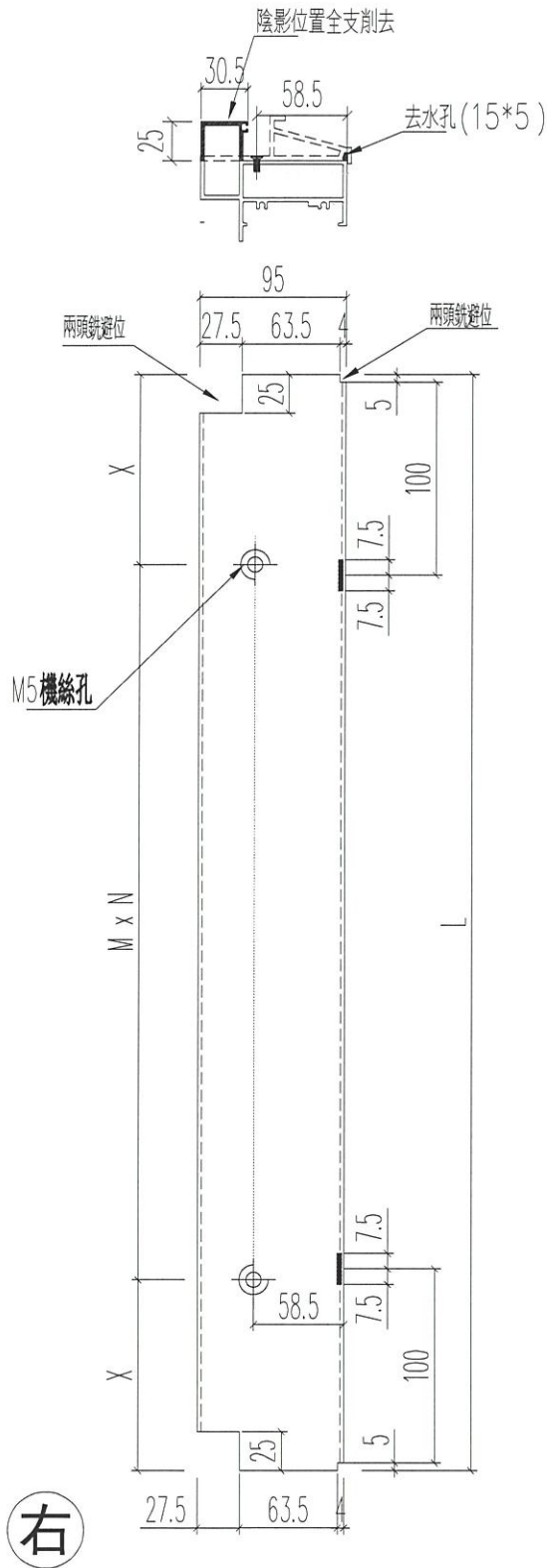

名稱	生窗底框	制圖	sde	2021.04.02	修改	A	B
材料	X85843	復核	WHS		日期	2021.04.09	2021.05.05
顏色	UCT806812XL-3	批准			圖號	IW-W02	

FN090m



序號	加工圖號	安裝圖號	數量	L (mm)	L1 (mm)	M x N	X	A
1	IW-W03-1	L03/T1	3	921	904	250*3	77	85.5
2	IW-W03-1	L04/T1	6	921	904	250*3	77	85.5

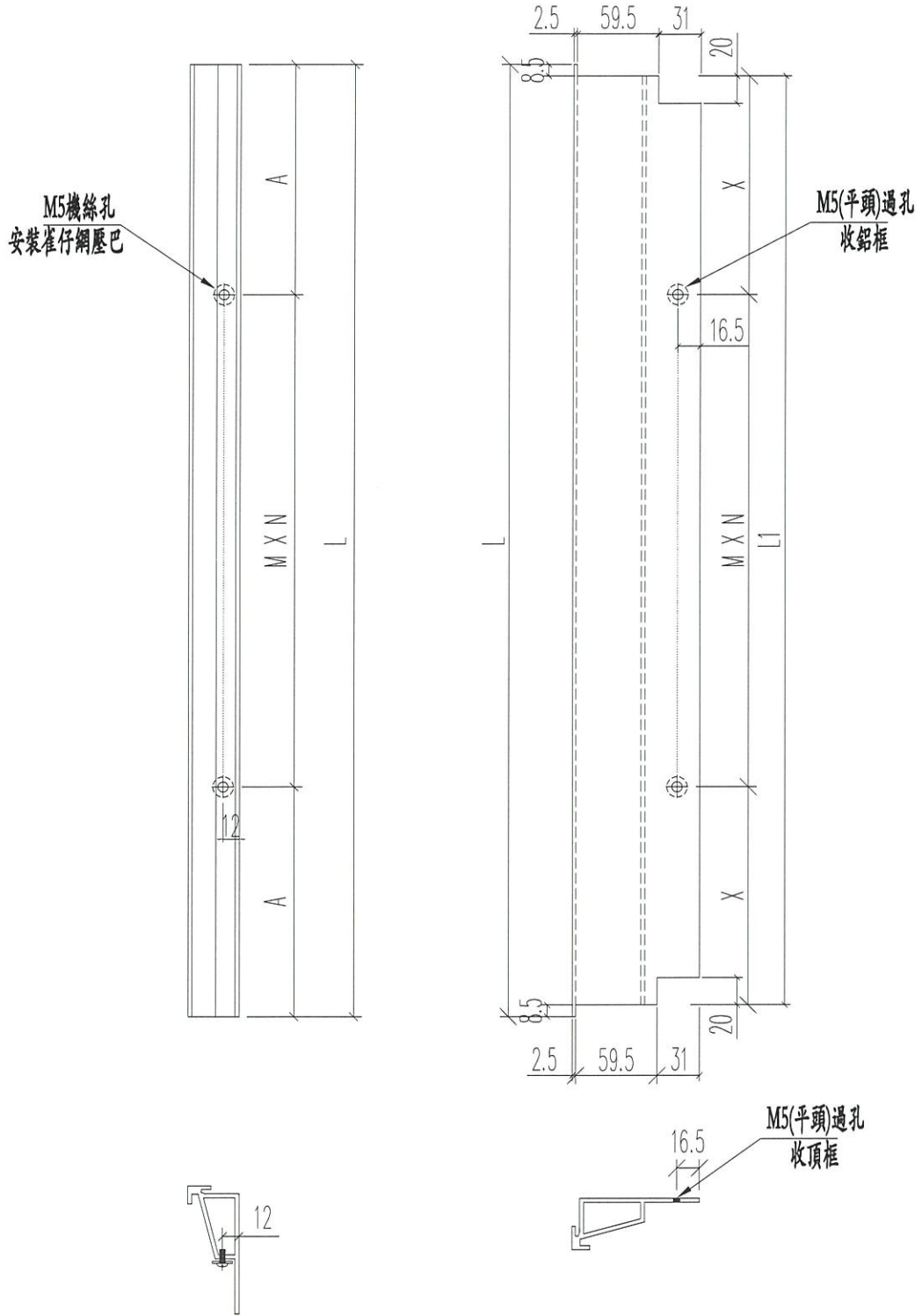

名稱	百葉框頂	制圖	sde	2021.04.02	修改	A	A	
材料	X85840	復核	WHS		日期	2021.04.09	2021.05.05	
顏色	UCT806812XL-3 FN090M	批准			圖號	IW-W03		



序號	加工圖號	安裝圖號	數量	L (mm)	L1 (mm)	M x N	X	A
1	1W-W04-1	L03/T1	3	921	904	250*3	77	85.5
2	1W-W04-1	L04/T1	6	921	904	250*3	77	85.5

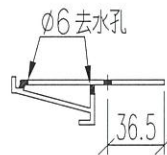
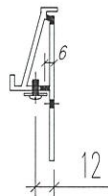
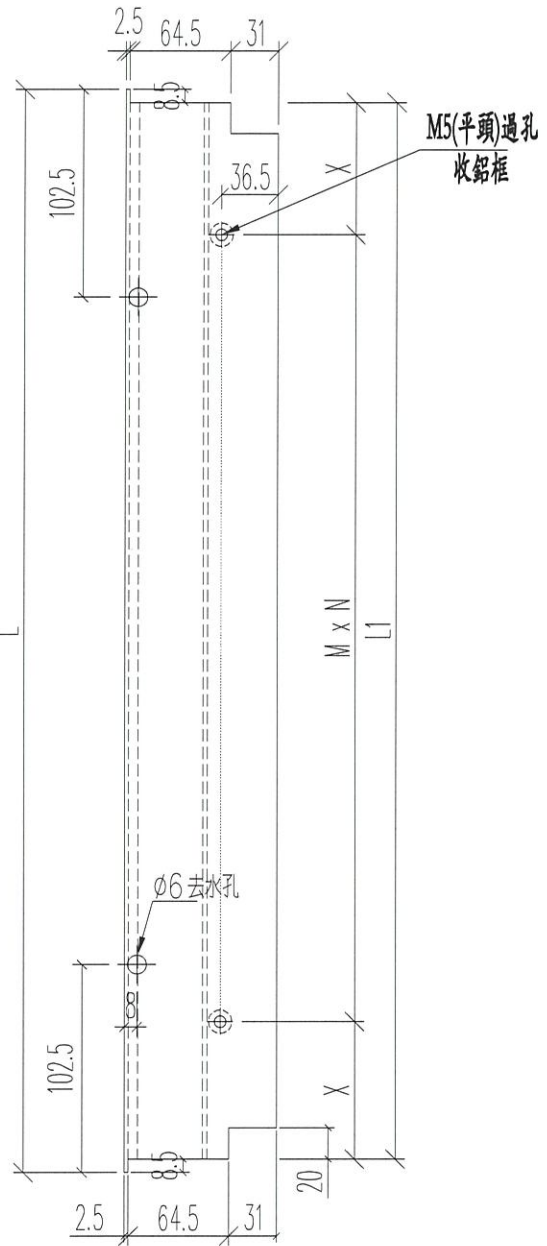
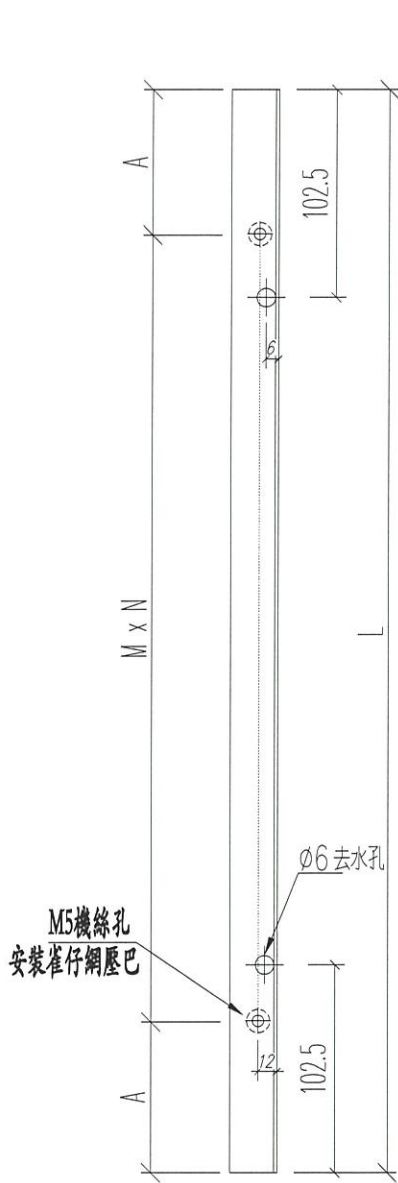

名稱	百葉框底	制圖	sde	2021.04.02	修改	A	B	-
材料	X85839	復核	WHS		日期	2021.04.09	2021.05.05	-
顏色	UCT806812XL-3	批准			圖號	1W-W04		

FNO90M



美特鋁質 有限公司
MIDI Aluminium Fabricator Ltd.

工程號 J852 地盤 亞皆老街

序號	物料編號	W(mm)	H(mm)	數量	使用位置	樓層
01	W04-01	904	1154	3	L03/T1	T1~T3
02	W04-02	904	754	6	L04/T1	T1~T3

工廠用

頂

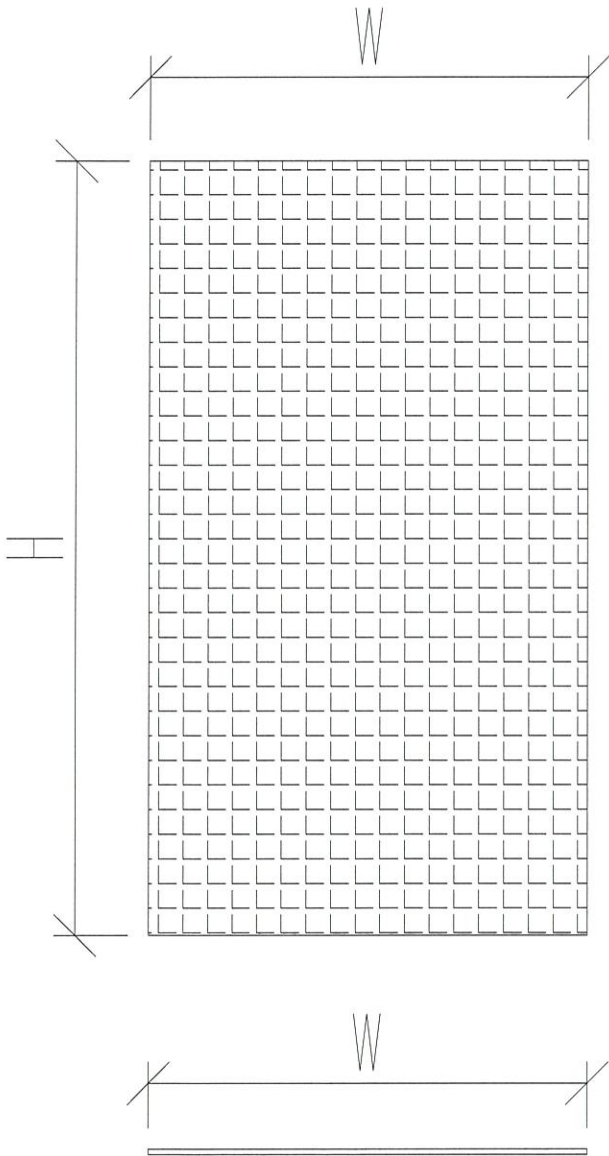

名稱	5*5mm網眼/1.6mm線粗雀網	制圖	sde	2021.04.09	修改	A	
材料	不銹鋼	復核	-	-	日期	2021.05.05	
顏色	原色	批準			圖號	IW-W05	

From: Penny Pui Ying Chau <Penny.Chau@gammonconstruction.com>
 To: "midi@midiltd.com.hk" <midi@midiltd.com.hk>
 Subject: RE: [E] CLP - MIDI - J3860 139 -147 Argyle Street - MC/40085/852 : 10th Shop Drawing Submission of In-situ Alum. Windows, French Doors
 Date sent: Thu, 29 Apr 2021 03:44:07 +0000
 Copies to: "danielwoo@midiltd.com.hk" <danielwoo@midiltd.com.hk>, "ant.y.sy.midi@gmail.com" <ant.y.sy.midi@gmail.com>, "bessie.lps.midi@gmail.com" <bessie.lps.midi@gmail.com>, Man Dick Yuen <ManDick.Yuen@gammonconstruction.com>, Chris Ching Wa Kwok <Chris.Kwok@gammonconstruction.com>, Myra Pui Lai Li <Myra.Li@gammonconstruction.com>, Esther Chui Ling Chung <Esther.Chung@gammonconstruction.com>, Jackson Chor Chiu Mok <Jackson.Mok@gammonconstruction.com>, Sam Yu Ping Tang <Sam.Tang@gammonconstruction.com>, "billytang@sino.com" <billytang@sino.com>, "jimmynhcheung@sino.com" <jimmynhcheung@sino.com>, "peterchong@sino.com" <peterchong@sino.com>, Kelvin KT Tam <kelvinkttam@sino.com>, "edwinchow@sino.com" <edwinchow@sino.com>, "pangkaman@sino.com" <pangkaman@sino.com>, "chansheungtung@sino.com" <chansheungtung@sino.com>, "benli@sino.com" <benli@sino.com>, "kil6038@sino.com" <kil6038@sino.com>, "raymondho@agcdesign.com.hk" <raymondho@agcdesign.com.hk>, "eliotchan@agcdesign.com.hk" <eliotchan@agcdesign.com.hk>, "brian.leung@mfacade.com" <brian.leung@mfacade.com>, "nigel.lo@mfacade.com" <nigel.lo@mfacade.com>, "yoanna.chan@mfacade.com" <yoanna.chan@mfacade.com>, "cosimo.wong@mfacade.com" <cosimo.wong@mfacade.com>, "neo.wong@mfacade.com" <neo.wong@mfacade.com>

Dear Ant / Michael,

It was found that the louvre setting out and size of lift machine room louvre for T1-T3 TR/F is **totally wrong!**
 Please revise and resubmit the shop drawing.
 Attached please find the CL for confirmation of louvre size in TR/F for your reference.

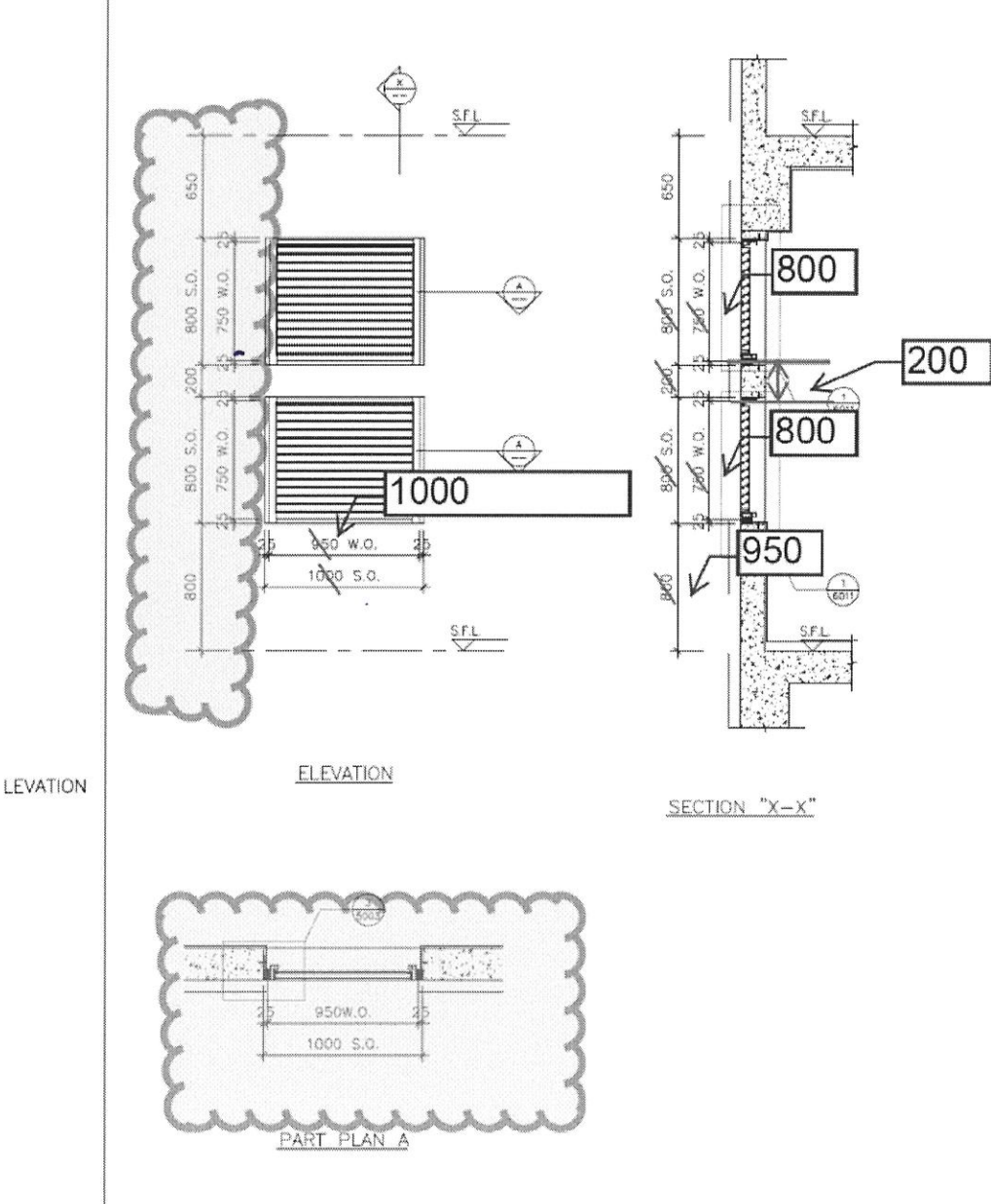

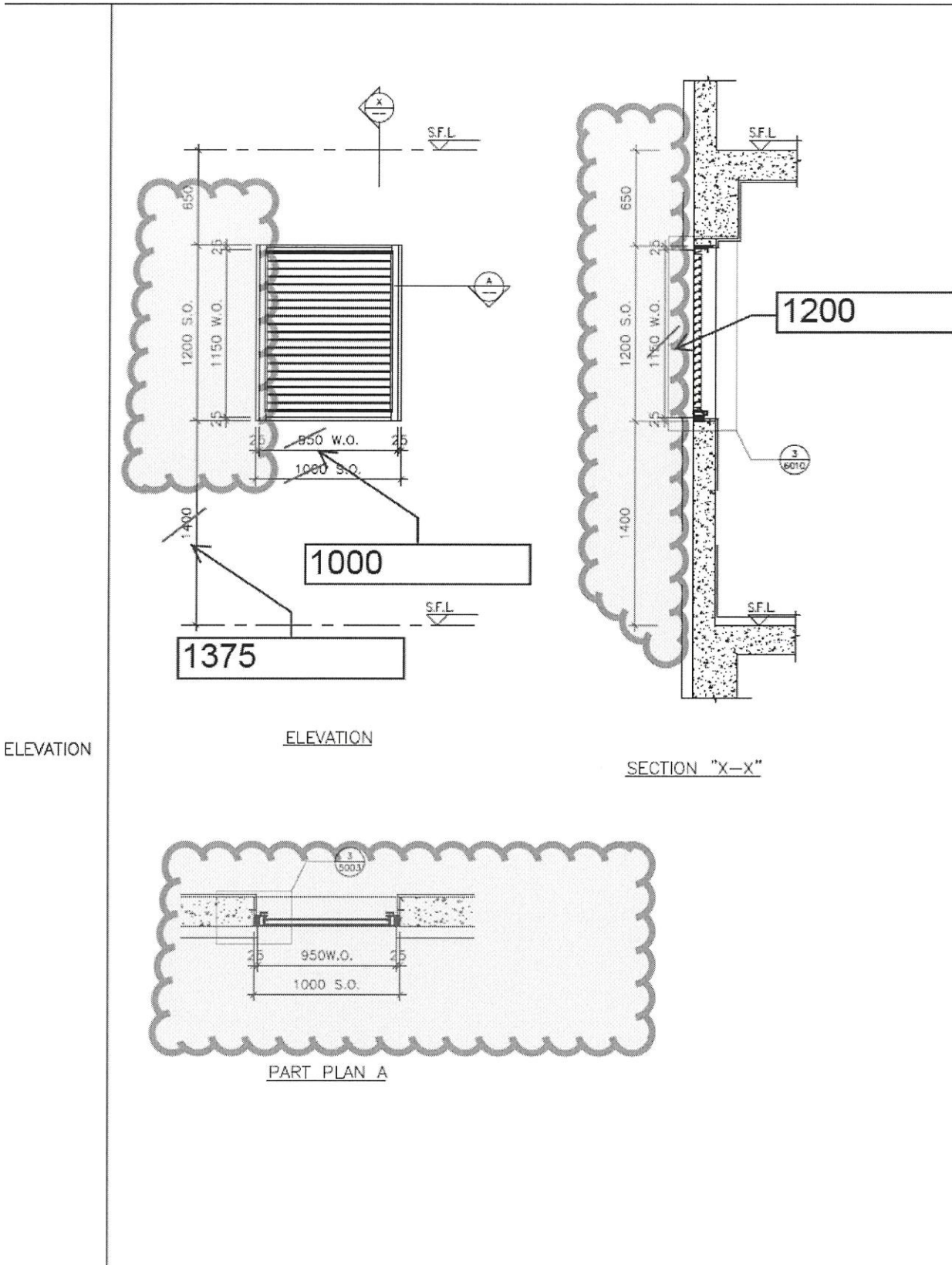

Regards,
Penny

From: midi@midiltd.com.hk <midi@midiltd.com.hk>

Sent: 19 April, 2021 10:03 AM

To: Man Dick Yuen <ManDick.Yuen@gammonconstruction.com>; Penny Pui Ying Chau <Penny.Chau@gammonconstruction.com>; Chris Ching Wa Kwok <Chris.Kwok@gammonconstruction.com>; Myra Pui Lai Li <Myra.Li@gammonconstruction.com>; Esther Chui Ling Chung <Esther.Chung@gammonconstruction.com>; Jackson Chor Chiu Mok <Jackson.Mok@gammonconstruction.com>; Sam Yu Ping Tang <Sam.Tang@gammonconstruction.com>; billytang@sino.com; jimmynhcheung@sino.com; peterchong@sino.com; Kelvin KT Tam <kelvinkttam@sino.com>; edwinchow@sino.com; pangkaman@sino.com; chansheungtung@sino.com; benli@sino.com; kil6038@sino.com; raymondho@agcdesign.com.hk; eliotchan@agcdesign.com.hk; brian.leung@mfacade.com; nigel.lo@mfacade.com; yoanna.chan@mfacade.com;

鋁材開料總表

工程號碼: J852 工程名稱: 頂層機房后加百頁-20210505修改

序號	鋁料編號	名稱	表面處理		開料長度	實用長料總數量		浪費率(%)
			顏色	層厚		支數	長度	
9	X85838				5800	22	127600	7.64
10	X85839-				5800	2	11600	27.22
11	X85840-				5800	2	11600	27.22
12	X85842-				5800	4	23200	23.97
13	X85843-				5800	2	11600	27.60
14	X85844-				5800	2	11600	27.14
15	X85764-				5800	3	17400	6.26
18	15x1.6巴-				5800	6	34800	7.65
19	50X5巴-				5800	3	17400	12.52

送至: _____

由: _____

日期: _____

簡短說明: _____

共10頁 第1頁

打印日期: 5/5/2021 打印時間: 12:12

工程號碼:J852, 工程名稱:頂層機房后加百頁-20210505修改
開料長度:5800, 總長料支數:3, 總開料支數:18
鋸片厚度(mm):6, 料頭尾總切除(mm):50, 浪費率(%):12.52

鋁材開料清單 50X5巴-

窗號	編號(用料狀況)	實用長度(長料開數)	需要 支數	開料 支數	長料 支數	餘料 支數	編號(剩餘長度)
L03/T1	1-2	1098.0	6	6	2	0	1@(230)x1 2@(4646)x1
L04/T1	3, 2	698.0	12	12	1	1	3@(1526)x1 2@(422)x1

鋁材開料清單 15x1.6巴-

窗號	編號(用料狀況)	實用長度(長料開數)	需要 支數	開料 支數	長料 支數	餘料 支數	編號(剩餘長度)
L03/T1	1-2	1124.5	6	6	2	0	1@(97.5)x1 2@(4619.5)x1
L03/T1, L04/T1	3-5	899.0	18	8	3	0	3@(4845)x1 4@(320)x1 5@(4845)x1
L03/T1, L04/T1	(餘料)2-3	899.0		10	0	2	2@(94.5)x1 3@(320)x1
L04/T1	6	724.5	12	6	1	0	6@(1367)x1
L04/T1	(餘料)5	724.5		6	0	1	5@(462)x1

工程號碼:J852, 工程名稱:頂層機房后加百頁-20210505修改

開料長度:5800, 總長料支數:3, 總開料支數:18

鋸片厚度(mm):6, 料頭尾總切除(mm):50, 浪費率(%):6.26

鋁材開料清單 X85764-

窗號	編號(用料狀況)	實用長度(長料開數)	需要 支數	開料 支數	長料 支數	餘料 支數	編號(剩餘長度)
L03/T1	1-2	1158.5	6	6	2	0	1@(1092)x1 2@(3421)x1
L04/T1	3, 1-2	758.5	12	12	1	2	3@(398.5)x1 1@(327.5)x1 2@(363)x1

工程號碼:J852, 工程名稱:頂層機房后加百頁-20210505修改
開料長度:5800, 總長料支數:2, 總開料支數:9
鋸片厚度(mm):6, 料頭尾總切除(mm):50, 浪費率(%):27.14

鋁材開料清單 X85844-

窗號	編號(用料狀況)	實用長度(長料開數)	需要 支數	開料 支數	長料 支數	餘料 支數	編號(剩餘長度)
L03/T1, L04/T1	1-2, 1	922.0	9	9	2	1	1-2@(2966)x2 1@(182)x1

工程號碼:J852, 工程名稱:頂層機房后加百頁-20210505修改
開料長度:5800, 總長料支數:2, 總開料支數:9
鋸片厚度(mm):6, 料頭尾總切除(mm):50, 浪費率(%):27.6

鋁材開料清單 X85843-

窗號	編號(用料狀況)	實用長度(長料開數)	需要 支數	開料 支數	長料 支數	餘料 支數	編號(剩餘長度)
L03/T1, L04/T1	1-2, 1	916.0	9	9	2	1	1-2@(2984)x2 1@(218)x1

鋁材開料清單 X85842-

窗號	編號(用料狀況)	實用長度(長料開數)	需要 支數	開料 支數	長料 支數	餘料 支數	編號(剩餘長度)
L03/T1	1-2	1229.5	6	5	2	0	1@(2043.5)x1 2@(3279)x1
L03/T1	(餘料)1	1229.5		1	0	1	1@(808)x1
L04/T1	3-4	829.6	12	6	2	0	3-4@(3243.4)x2
L04/T1	(餘料)2-3	829.6		6	0	2	2@(772.4)x1 3@(736.7)x1

工程號碼:J852, 工程名稱:頂層機房后加百頁-20210505修改
 開料長度:5800, 總長料支數:2, 總開料支數:9
 鋸片厚度(mm):6, 料頭尾總切除(mm):50, 浪費率(%):27.22

鋁材開料清單 X85840-

窗號	編號(用料狀況)	實用長度(長料開數)	需要 支數	開料 支數	長料 支數	餘料 支數	編號(剩餘長度)
L03/T1, L04/T1	1-2, 1	921.0	9	9	2	1	1-2@(2969)x2 1@(188)x1

工程號碼:J852, 工程名稱:頂層機房后加百頁-20210505修改
開料長度:5800, 總長料支數:2, 總開料支數:9
鋸片厚度(mm):6, 料頭尾總切除(mm):50, 浪費率(%):27.22

鋁材開料清單 X85839-

窗號	編號(用料狀況)	實用長度(長料開數)	需要 支數	開料 支數	長料 支數	餘料 支數	編號(剩餘長度)
L03/T1, L04/T1	1-2, 1	921.0	9	9	2	1	1-2@(2969)x2 1@(188)x1

工程號碼:J852, 工程名稱:頂層機房后加百頁-20210505修改

開料長度:5800, 總長料支數:22, 總開料支數:129

鋸片厚度(mm):6, 料頭尾總切除(mm):50, 浪費率(%):7.64

鋁材開料清單 X85838

窗號	編號(用料狀況)	實用長度(長料開數)	需要 支數	開料 支數	長料 支數	餘料 支數	編號(剩餘長度)
L03/T1, L04/T1	1-22, 10	899.0	129	129	22	1	1-9@(320)x9 10@(3035)x1 11-21@(320)x11 22@(3035)x1 10@(320)x1