

工程指示 / 要求簡箋(E.I.)

工程指示編號：EI / 3236 / 21

修改版次：F

工程編號：J - 852

工程名稱：亞皆老街中電

工程項目：Pipe Duct 百頁 地盤+廠用鋁料+鋁板 (T3,T1) 優先出貨 企通骨 AE -11

收件人：生統

發件人：Ant Yeung

日期：03/05/2021

要求提供 / 確認 事項：

- | | | |
|------------------------------------|-------------------------------------|-------------------------------|
| <input type="checkbox"/> 初步鋁料 B.M. | <input type="checkbox"/> 加工拆圖，然後生產 | <input type="checkbox"/> 尺寸表 |
| <input type="checkbox"/> 正式鋁料 B.M. | <input type="checkbox"/> 技術上資料 / 指示 | <input type="checkbox"/> 報價 |
| <input type="checkbox"/> 配件 B.M. | <input type="checkbox"/> 樣辦或貨品說明書 | <input type="checkbox"/> 分判合約 |

內容：

F 版: 先出加力通 PD AE -11，分開百葉玉和此企通骨出貨。免阻雲石工作。

E 版: 頂底橫收口有加力骨

D 版: 已修改鋁料 PD-UN05 組裝圖 (PD 百頁) 的使用樓層. 另附上完整大貨開料單.

C 版: 附上 AL-01 加工圖. 已修改 X85923 開料單.

B 版: 已修改鋁板 PD-UN04 及鋁料 PD-UN05 內的物料編號. 附上開料單.

A 版: 附上 AP-06 加工圖

Pipe Duct 鋁料和鋁板，優先出貨 T3: 3,6/F 用 (20/4/2021 一定要到!)

如因有鋁料未到廠，鋁料 X85924 及 X85923 不用裝在鋁板上，鋁板優先出貨

只生產 2 件 UN-05 (鋁料) 及 1 件 UN-03 和 1 件 UN-04 (鋁板)

鐵件已直送地盤，不用廠裝

放行大貨

請在 2021.05.07 前完成上列要求。

附：3 頁加工圖

以上項目為：

原合約工程包 原合約工程加 / 減賬 新工程報價

分發東莞各部門：

- | | | | | | | | |
|---------------------------------|------------------------------|---|---|-------------------------------|------------------------------|--------------------------------|------------------------------|
| <input type="checkbox"/> 生產技術總監 | <input type="checkbox"/> 連附件 | <input type="checkbox"/> 技術部 | <input type="checkbox"/> 連附件 | <input type="checkbox"/> 生產部 | <input type="checkbox"/> 連附件 | <input type="checkbox"/> 機械設計部 | <input type="checkbox"/> 連附件 |
| <input type="checkbox"/> 採購部 | <input type="checkbox"/> 連附件 | <input checked="" type="checkbox"/> 生產統籌部 | <input checked="" type="checkbox"/> 連附件 | <input type="checkbox"/> 小羅&清 | <input type="checkbox"/> 連附件 | | |
| <input type="checkbox"/> 質檢部 | <input type="checkbox"/> 連附件 | <input type="checkbox"/> 會計部 | <input type="checkbox"/> 連附件 | <input type="checkbox"/> 報關組 | <input type="checkbox"/> 連附件 | <input type="checkbox"/> 其他 | <input type="checkbox"/> 連附件 |

分發其他分判：

水洪 連附件

分發香港各部門：

- | | | | | | | | | |
|------------------------------|------------------------------|-------------------------------|------------------------------|------------------------------|------------------------------|---|------------------------------|----|
| <input type="checkbox"/> 行政部 | <input type="checkbox"/> 連附件 | <input type="checkbox"/> 會計部 | <input type="checkbox"/> 連附件 | <input type="checkbox"/> 統籌部 | <input type="checkbox"/> 連附件 | <input checked="" type="checkbox"/> 工程部地盤科文 | <input type="checkbox"/> 連附件 | 祥哥 |
| <input type="checkbox"/> 採購部 | <input type="checkbox"/> 連附件 | <input type="checkbox"/> QS 部 | <input type="checkbox"/> 連附件 | <input type="checkbox"/> 維修部 | <input type="checkbox"/> 連附件 | <input type="checkbox"/> 其他 | <input type="checkbox"/> 連附件 | |

傳遞編號：

HK 953 / 21

發件人簽署：

項目經理簽署：

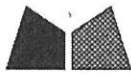

美特鋁質 有限公司
MIDI Aluminium Fabricator Ltd.

序號	物料編號	數量	使用樓層	位置
01	PD-AE-11	18	1F-21F	T1
02	PD-AE-11	18	1F-21F	T3

工程號	J852	地盤	亞皆老街
-----	------	----	------

工廠用

頂

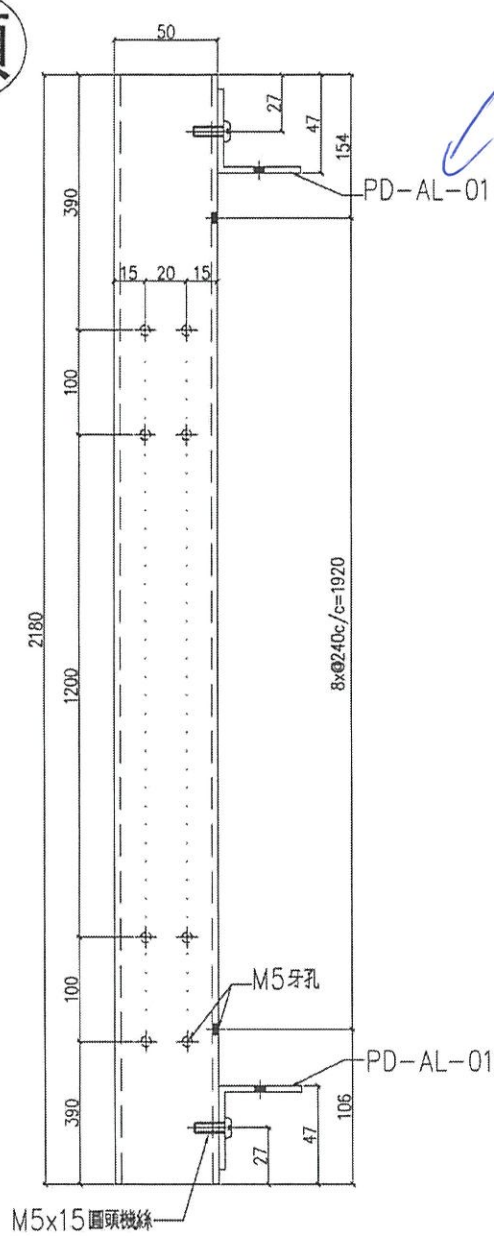

見圖

見圖

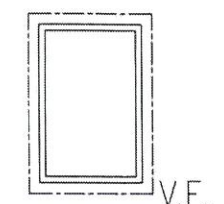
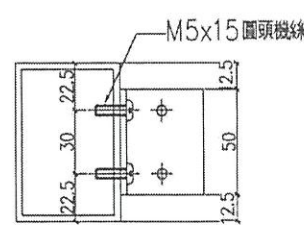
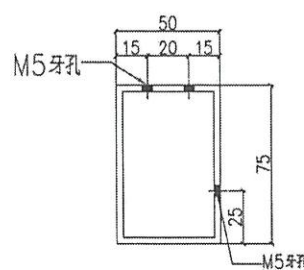

名稱	鋁料加工圖	制圖	Ivan	2020.12.18	修改		
材料	75X50X3mm 鋁通	復核	-	-	日期		
顏色	UCT806812XL-3	批準			圖號	J852-PD-AE-11	



美特鋁質 有限公司
MIDI Aluminium Fabricator Ltd.

工程號	J852	地盤	亞皆老街
-----	------	----	------

工廠用

			使用樓層	位置	副數
			12F/-21F	T1	18副
			12F/-21F	T3	18副
序號	物料編號	數量/副			
06	PD-AE-12	1			
07	PD-AE-13	1			
08	PD-AE-14	1	01	PD-MS-04	2
09	PD-AE-10	25	02	PD-MS-01	2
10	M5x20圓頭螺絲	16	03	PD-AP-06	1
11	M5x15平頭螺絲	18	04	PD-AP-07	1
12	#9x1"平頭圓牙螺絲	100	05	PD-AE-11	1

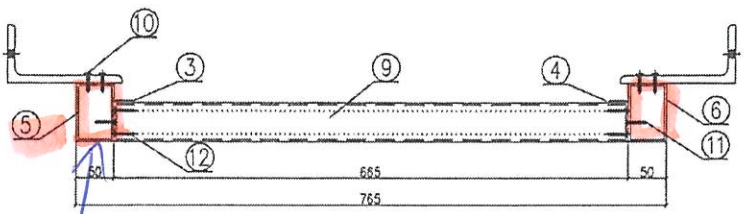
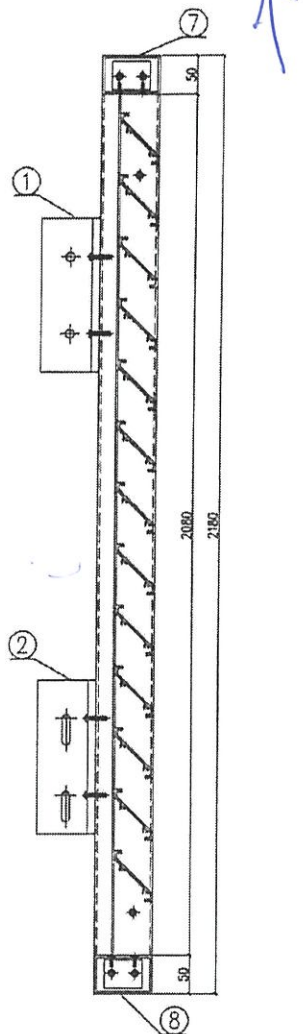
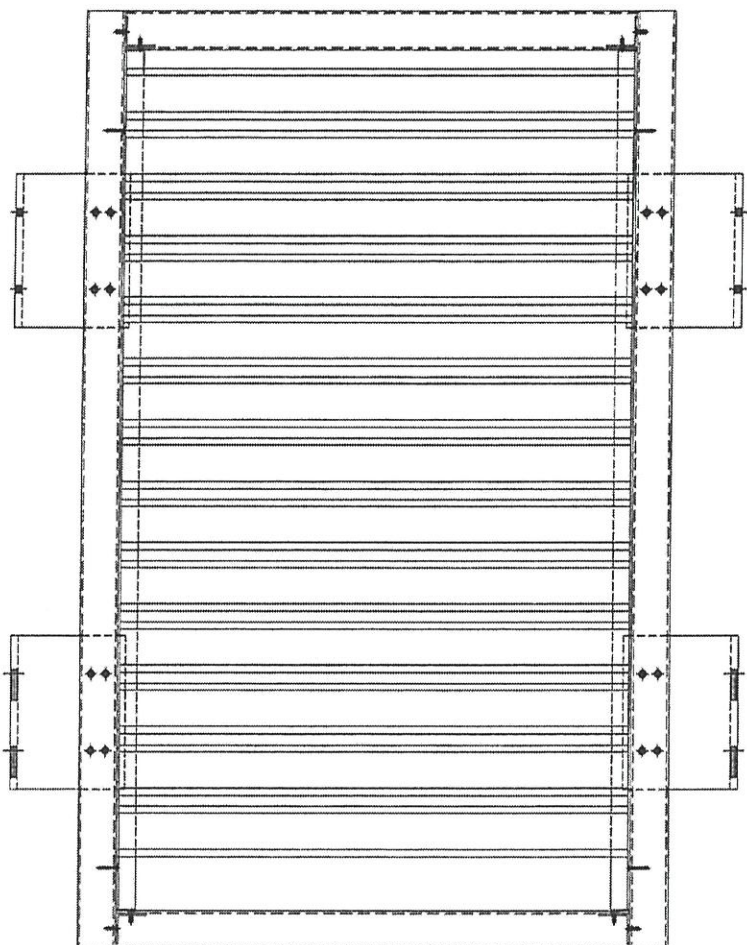

75x50x3

名稱	百葉組裝圖	制圖	Ivan	2020.12.18	修改	A	
材料	-	復核	-	-	日期	2021.04.01	
顏色	UCT806812XL-3	批準			圖號	J852-PD-UN05	

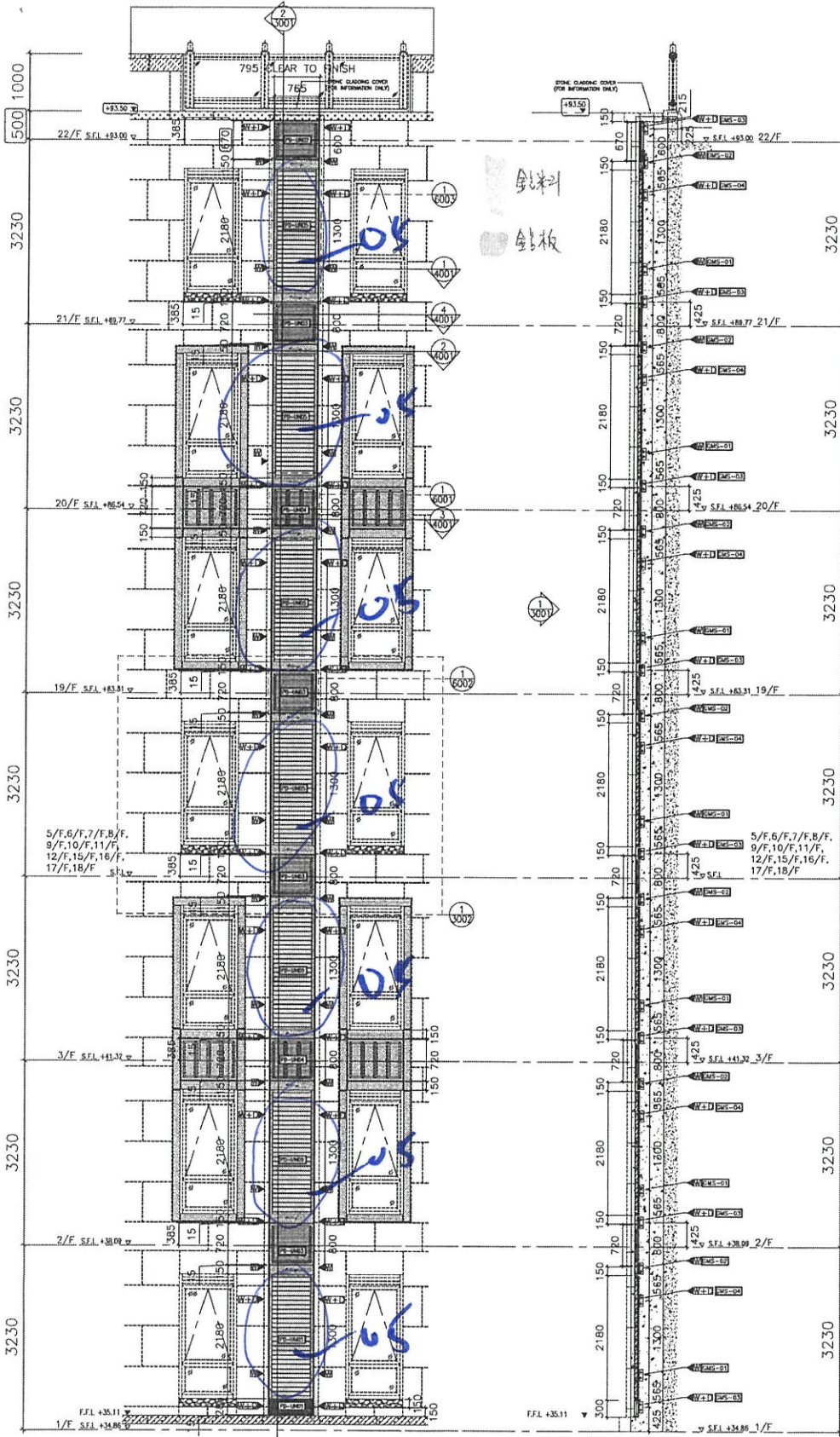

1 PART ELEVATION FOR P.D. CLADDING & LOUVER

2 PART SECTION FOR P.D. CLADDING & LOUVER

LEGEND:

- FIXING POINT (WIND LOAD)
- FIXING POINT (WIND AND DEAD LOAD)
- LOAD PATH
- ALUM CLADDING/EXTRUSION

JOB NO. : J-652
 PROJECT : PROPOSED RESIDENTIAL DEVELOPMENT AT 139 - 147 ARGYLE STREET, NKL 6005, 6035 R.P., 6036 R.P., 6037 R.P. & 6038 R.P.
 TITLE : PART ELEVATION PD. CLADDING & LOUVER (1-21/F OADR 4.13.14/17)
 DATE : 23-JUN-2020 SCALE : 1/75
 DRAWN BY : CFE CHECKED BY : MN
 UNITA S&K SURVEYING & ENGINEERING CONSULTANTS
 610 Cheong Chee Road, Keat Hong, Singapore 699971
 Tel: (65) 63492111 Fax: (65) 63492166
 DMC NO. : A652-SD-PD-3001 REV. : C

NO.	DATE	REASON	BY

NOTES:
 1. ALL DIMENSIONS ARE IN mm.
 2. ALL DIMENSIONS ARE VERIFIED FROM OUTSIDE BEFORE FABRICATION.
 3. ALL DIMENSIONS TO BE VERIFIED ON SITE BEFORE FABRICATION.

LEGEND:
 (1) DETAIL MARK NO.
 (2) REVISION SHEET NO.
 1. F.F.L. -- FINISHED FLOOR LEVEL
 2. S.F.L. -- STRUCTURAL FLOOR LEVEL
 3. (R) -- REVERSED DETAIL

STRUCTURAL CONSULTANT:
ARUP
MEINHARDT

STRUCTURAL ENGINEER:
Gammorn

ARCHITECT:
AGC

MAIN CONTRACTOR:
WILLIS TOWERS WATSON

CLIENT:

B.L. REF.:

2132367

各层用

73.71 层管

pipe dia



包通

78x50

白管包通