

工程指示 / 要求簡箋(E.I.)

工程指示編號：EI / 3236 / 21 修改版次：B
 工程編號 ：J - 852 工程名稱 ：亞皆老街中電
 工程項目 ：Pipe Duct 百頁 地盤+廠用鋁料+鋁板 (T3,T1) (大貨) 優先出貨 T3: 3,6/F 用
 收件人 ：生統 發件人 ：Ant Yeung 日期：12/04/2021

要求提供 / 確認 事項：

- | | | |
|------------------------------------|-------------------------------------|-------------------------------|
| <input type="checkbox"/> 初步鋁料 B.M. | <input type="checkbox"/> 加工拆圖，然後生產 | <input type="checkbox"/> 尺寸表 |
| <input type="checkbox"/> 正式鋁料 B.M. | <input type="checkbox"/> 技術上資料 / 指示 | <input type="checkbox"/> 報價 |
| <input type="checkbox"/> 配件 B.M. | <input type="checkbox"/> 樣辦或貨品說明書 | <input type="checkbox"/> 分判合約 |

內容：

B 版: 已修改鋁板 PD-UN04 及鋁料 PD-UN05 內的物料編號. 附上開料單.

A 版: 附上 AP-06 加工圖

Pipe Duct 鋁料和鋁板， 優先出貨 T3: 3,6/F 用

如因有鋁料未到廠，鋁料 X85924 及 X85923 不用裝在鋁板上，鋁板優先出貨

只生產 2 件 UN-05 (鋁料) 及 1 件 UN-03 和 1 件 UN-04 (鋁板)

鐵件已直送地盤，不用廠裝

放行大貨

請在 2021.04.07 前完成上列要求。

附：4 頁+ 6 頁開料單 + 1 頁派位圖

以上項目為：

- 原合約工程包 原合約工程加 / 減賬 新工程報價

分發東莞各部門：

- | | | | | | | | |
|---------------------------------|------------------------------|---|---|-------------------------------|------------------------------|--------------------------------|------------------------------|
| <input type="checkbox"/> 生產技術總監 | <input type="checkbox"/> 連附件 | <input type="checkbox"/> 技術部 | <input type="checkbox"/> 連附件 | <input type="checkbox"/> 生產部 | <input type="checkbox"/> 連附件 | <input type="checkbox"/> 機械設計部 | <input type="checkbox"/> 連附件 |
| <input type="checkbox"/> 採購部 | <input type="checkbox"/> 連附件 | <input checked="" type="checkbox"/> 生產統籌部 | <input checked="" type="checkbox"/> 連附件 | <input type="checkbox"/> 小羅&清 | <input type="checkbox"/> 連附件 | | |
| <input type="checkbox"/> 質檢部 | <input type="checkbox"/> 連附件 | <input type="checkbox"/> 會計部 | <input type="checkbox"/> 連附件 | <input type="checkbox"/> 報關組 | <input type="checkbox"/> 連附件 | <input type="checkbox"/> 其他 | <input type="checkbox"/> 連附件 |

分發其他分判：

- (v) 水洪 連附件

分發香港各部門：

- | | | | | | | | | |
|------------------------------|------------------------------|-------------------------------|------------------------------|------------------------------|------------------------------|---|---|----|
| <input type="checkbox"/> 行政部 | <input type="checkbox"/> 連附件 | <input type="checkbox"/> 會計部 | <input type="checkbox"/> 連附件 | <input type="checkbox"/> 統籌部 | <input type="checkbox"/> 連附件 | <input checked="" type="checkbox"/> 工程部地盤科文 | <input checked="" type="checkbox"/> 連附件 | 祥哥 |
| <input type="checkbox"/> 採購部 | <input type="checkbox"/> 連附件 | <input type="checkbox"/> QS 部 | <input type="checkbox"/> 連附件 | <input type="checkbox"/> 維修部 | <input type="checkbox"/> 連附件 | <input type="checkbox"/> 其他 | <input type="checkbox"/> 連附件 | |

傳遞編號：

HK 761 / 21

發件人簽署：

項目經理簽署：

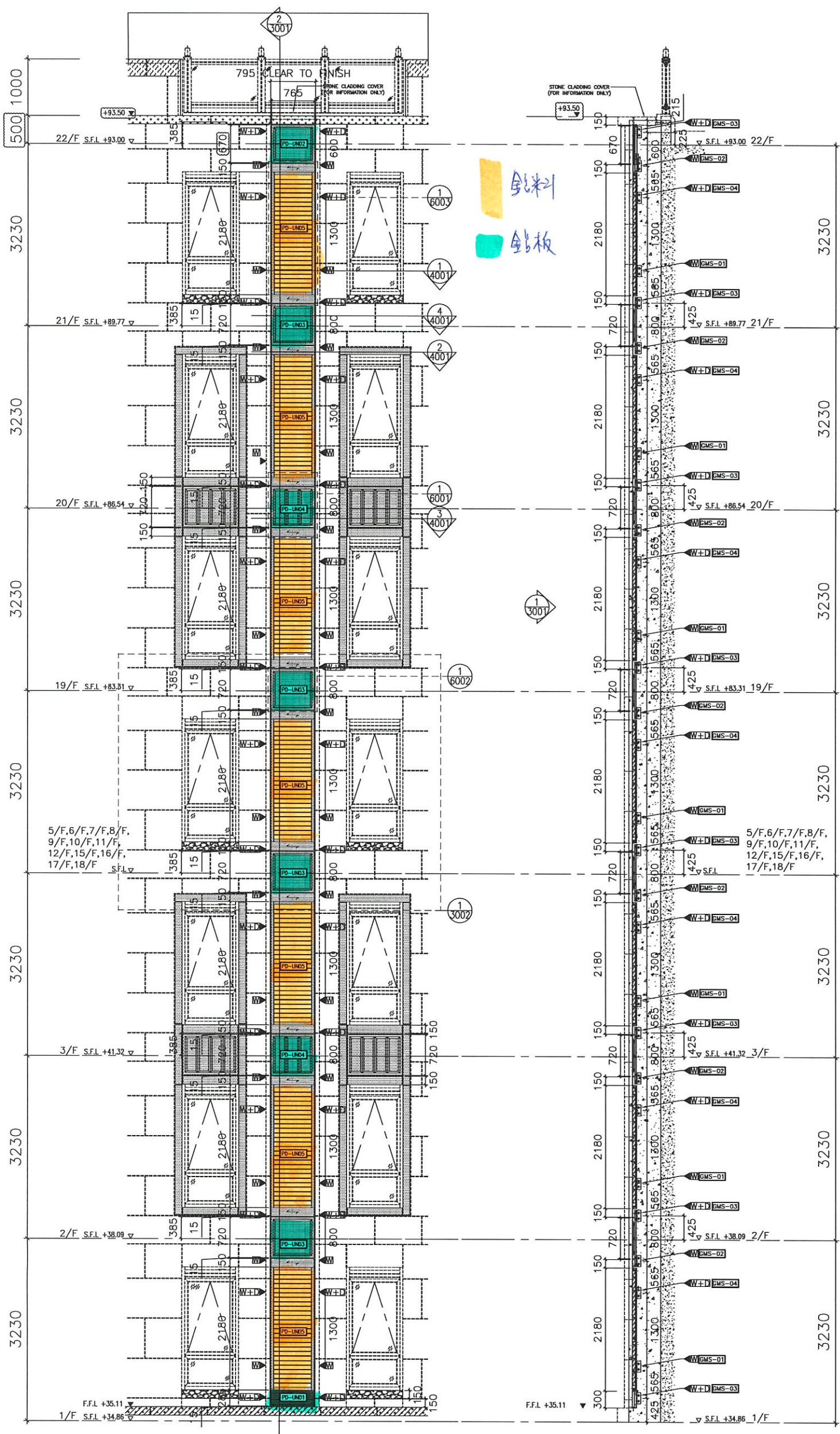

1 PART ELEVATION FOR P.D. CLADDING & LOUVER

2 PART SECTION FOR P.D. CLADDING & LOUVER

LEGEND:

- FIXING POINT (WIND LOAD)
- FIXING POINT (WIND AND DEAD LOAD)
- LOAD PATH
- ALUM CLADDING/EXTRUSION

B.D. REF : CLIENT : ARCHITECT : ABC MAIN CONTRACTOR : ARUP STRUCTURAL ENGINEER : Gammou FACADE CONSULTANT : WEINHARDT	NOTE: 1. ALL DIMENSIONS ARE IN mm. 2. ALL ELEVATIONS ARE VIEWED FROM OUTSIDE. 3. ALL DIMENSIONS TO BE VERIFIED ON SITE BEFORE FABRICATION. LEGEND: (X1) --- DETAIL MARK NO. (X001) --- REFER SHEET NO. 1. F.F.L. --- FINISHED FLOOR LEVEL 2. S.F.L. --- STRUCTURAL FLOOR LEVEL 3. (R) --- REVERSED DETAIL	JOB NO. : J-852 PROJECT : PROPOSED RESIDENTIAL DEVELOPMENT AT 139 - 147 ARGYLE STREET, NKIL 6005, 6035 R.P., 6036 R.P., 6037 R.P. & 6038 R.P. TITLE : PART ELEVATION PD. CLADDING & LOUVER (1-21/F OMIT 4,13,14/F) DATE : 23-JUN-2020 SCALE : 1:75 DRAWN BY : CF CHECKED BY : MN DWG NO. : J852-SD-PD-3001 REV. : C	Units 6-8 - Sunray Industrial Centre, 1/F 610 Chai Kwo Ling Road, Kowloon Tel: 23489211-4 Fax: (852) 27272666	美特鋁質有限公司 MIDI Aluminium Fabricators Ltd.
--	--	--	---	---

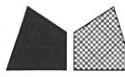

美特鋁質 有限公司
MIDI Aluminium Fabricator Ltd.

工程號 J852 地盤 亞皆老街

使用樓層	位置	副數
3F/20F	T1	2副
3F/20F	T3	2副

序號	物料編號	數量/副
06	PD-AE-09	1
07	PD-AE-01-3	2
08	PD-AE-01-1	2
09	M5x20圓頭機絲	16
10	M5x15圓頭機絲	14
11	M5x10平頭機絲	40
12	PD-AE-03	2
01	PD-MS-02	2
02	PD-MS-03	2
03	PD-AP-01	2
04	PD-AP-05	1
05	PD-AE-08	1

工廠用

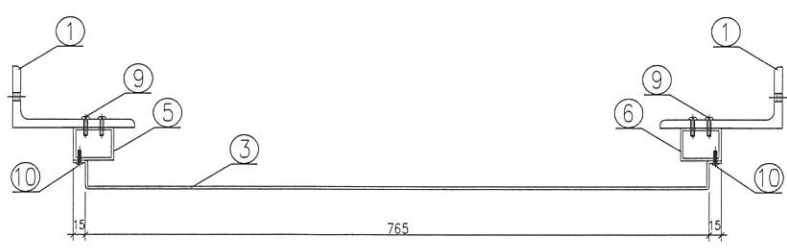
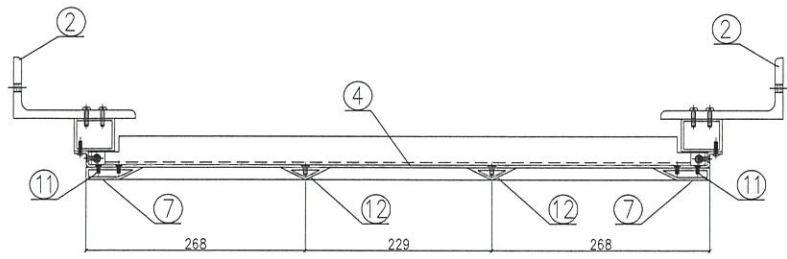
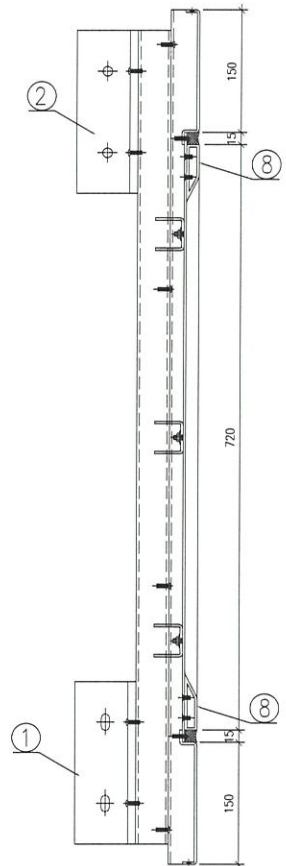
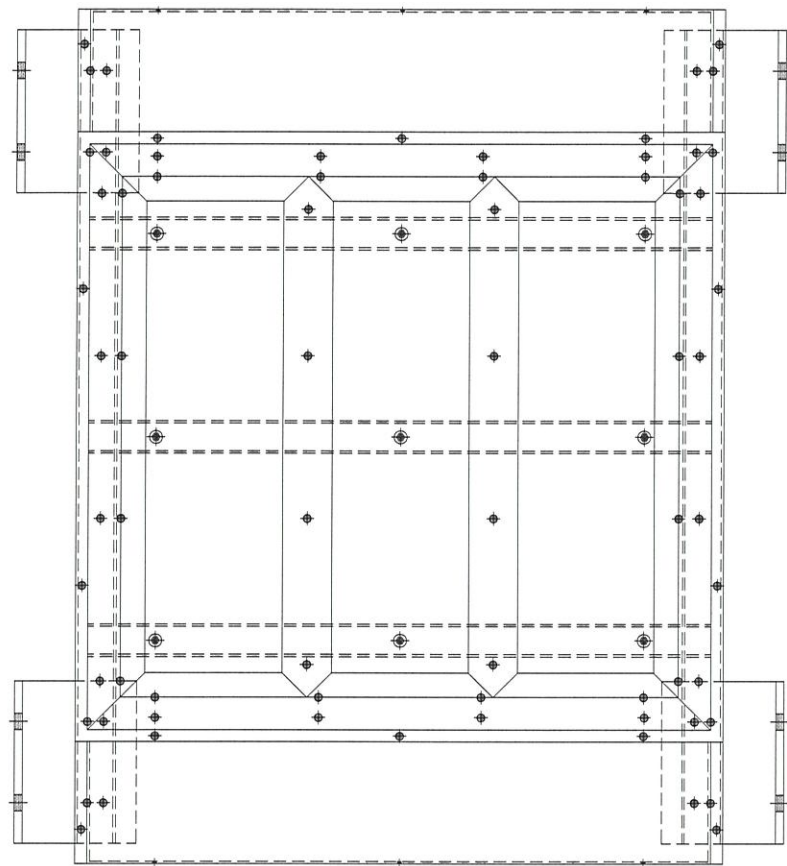

室外

名稱	組裝圖	制圖	Ivan	2020.12.18	修改	A	B
材料	-	復核	-	-	日期	2020.12.29	2021.04.01
顏色	UCT201498XL(A)-3	批準			圖號	J852-PD-UN04	



美特鋁質 有限公司
MIDI Aluminium Fabricator Ltd.

工程號 J852 地盤 亞皆老街

使用樓層	位置	副數
2F/-21F	T1	18副
2F/-21F	T3	18副

序號	物料編號	數量/副
06	PD-AE-12	1
07	PD-AE-13	1
08	PD-AE-14	1
09	PD-AE-10	25
10	M5x20 圓頭機絲	16
11	M5x15 平頭機絲	18
12	#9x1" 平頭鋼牙螺絲	100
01	PD-MS-04	2
02	PD-MS-01	2
03	PD-AP-06	1
04	PD-AP-07	1
05	PD-AE-11	1

工廠用

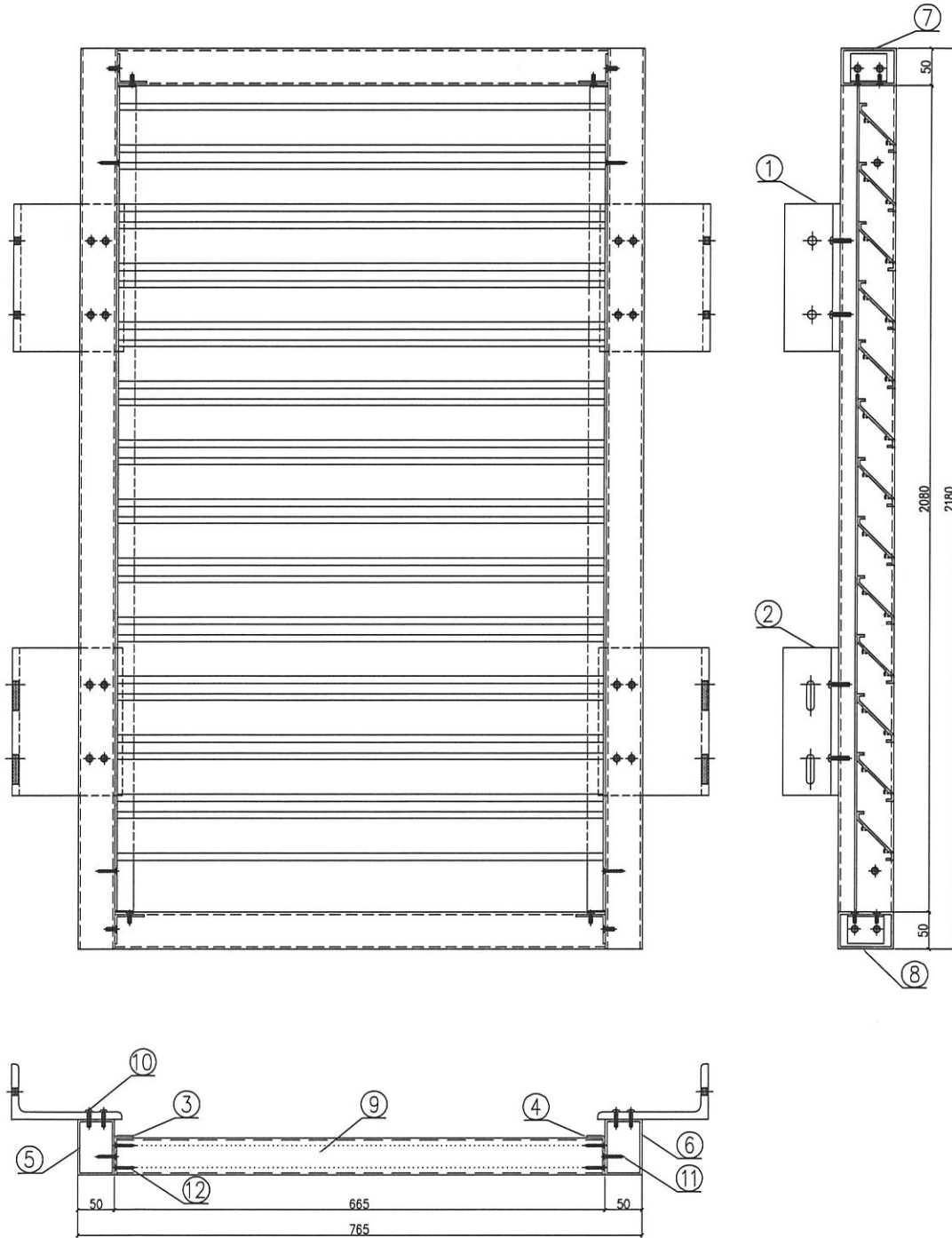

名稱	百葉組裝圖	制圖	Ivan	2020.12.18	修改	A
材料	-	復核	-	-	日期	2021.04.01
顏色	UCT806812XL-3	批準			圖號	J852-PD-UN05

鋁材開料總表

工程號碼: J852 工程名稱: 管道項目-大貨

序號	鋁料編號	名稱	表面處理		開料長度	實用長料總數量		浪費率(%)
			顏色	層厚		支數	長度	
1	X85923				5800	16	92800	9.02
2	X85924				5800	1	5800	54.59
3	X843331				5600	94	526400	4.64
5	50.8x38.1x38.1 鋁通				5500	12	66000	6.99
7	75x50x3鋁通				4900	39	191100	9.31

送至: _____

由: _____

日期: _____

簡短說明: _____

共6頁 第1頁

打印日期: 1/4/2021 打印時間: 11:25

工程號碼:J852, 工程名稱:管道項目-大貨
開料長度:4900, 總長料支數:39, 總開料支數:120
鋸片厚度(mm):6, 料頭尾總切除(mm):50, 浪費率(%):9.31

鋁材開料清單 75x50x3鋁通

窗號	編號(用料狀況)	實用長度(長料開數)	需要 支數	開料 支數	長料 支數	餘料 支數	編號(剩餘長度)
PD-AE-11, PD-AE-12	1-30	2180.0	60	60	30	0	1-30@(478)x30
PD-AE-13, PD-AE-14	31-39, 35	664.0	60	60	9	1	31-34@(160)x4 35@(3510)x1 36-38@(160)x3 39@(2170)x1 35@(160)x1

工程號碼:J852, 工程名稱:管道項目-大貨
開料長度:5500, 總長料支數:12, 總開料支數:64
鋸片厚度(mm):6, 料頭尾總切除(mm):50, 浪費率(%):6.99

鋁材開料清單 50.8x38.1x38.1

窗號	編號(用料狀況)	實用長度(長料開數)	需要 支數	開料 支數	長料 支數	餘料 支數	編號(剩餘長度)
PD-AE-08, PD-AE-09	1-12, 6	1000.0	56	56	12	1	1-5@(420)x5 6@(2432)x1 7-11@(420)x5 12@(4444)x1 6@(420)x1
PD-AE-04, PD-AE-05	(餘料)12, 12	825.0	4	4	0	2	12@(2782)x1 12@(1120)x1
PD-AE-06, PD-AE-07	(餘料)1-4	275.0	4	4	0	4	1-4@(139)x4

工程號碼:J852, 工程名稱:管道項目-大貨
開料長度:5600, 總長料支數:94, 總開料支數:750
鋸片厚度(mm):6, 料頭尾總切除(mm):50, 浪費率(%):4.64

鋁材開料清單 X843331

窗號	編號(用料狀況)	實用長度(長料開數)	需要 支數	開料 支數	長料 支數	餘料 支數	編號(剩餘長度)
PD-AE-10	1-94	657.0	750	750	94	0	1-93@(246)x93 94@(1572)x1

工程號碼:J852, 工程名稱:管道項目-大貨

開料長度:5800, 總長料支數:1, 總開料支數:4

鋸片厚度(mm):6, 料頭尾總切除(mm):50, 浪費率(%):54.59

鋁材開料清單 X85924

窗號	編號(用料狀況)	實用長度(長料開數)	需要 支數	開料 支數	長料 支數	餘料 支數	編號(剩餘長度)
PD-AE-03	1	640.0	4	4	1	0	1@(3166)x1

鋁材開料清單 X85923

窗號	編號(用料狀況)	實用長度(長料開數)	需要 支數	開料 支數	長料 支數	餘料 支數	編號(剩餘長度)
PD-AE-01-1	1-8	765.0	56	52	8	0	1-7@(353)x7 8@(3437)x1
PD-AE-02	(餘料)8	765.0		4	0	1	8@(353)x1
PD-AE-01-3	9-16	720.0	52	52	8	0	9-15@(668)x7 16@(3572)x1
PD-AE-01-2	(餘料)16	670.0	4	4	0	1	16@(868)x1