

工程指示 / 要求簡箋(E.I.)

工程指示編號：EI / 3220 / 21

修改版次：A

工程編號：J - 852

工程名稱：亞皆老街中電

工程項目：幕牆 (FD 門) -地盆用鋁板 大貨 (T1-T3: 1-23/F)

收件人：生統

發件人：Ant Yeung

日期：15/04/2021

要求提供 / 確認 事項：

- | | | |
|------------------------------------|-------------------------------------|-------------------------------|
| <input type="checkbox"/> 初步鋁料 B.M. | <input type="checkbox"/> 加工拆圖，然後生產 | <input type="checkbox"/> 尺寸表 |
| <input type="checkbox"/> 正式鋁料 B.M. | <input type="checkbox"/> 技術上資料 / 指示 | <input type="checkbox"/> 報價 |
| <input type="checkbox"/> 配件 B.M. | <input type="checkbox"/> 樣辦或貨品說明書 | <input type="checkbox"/> 分判合約 |
| <input type="checkbox"/> 其他：_____ | | |

內容：

A 版：按現場實際安裝及跟售樓處設計，頂部直碰批蕩，不做摺腳
已問廠未加工可修改

因鋁板 1 件板阻礙視察試水及難以執修，現則師才確定 FD 門鋁板。

請按加工圖生產 T1-T3: 1-23/F 幕牆 (FD 門)用鋁板送地盤。

請與 EI 的鋁料於廠一起組裝，送地盤用。

請在 2021.04.17 前完成上列要求。

附：3 頁加工圖

以上項目為：

- 原合約工程包 原合約工程加 / 減賬 新工程報價

原因：-

分發東莞各部門：

- ()生產技術總監 連附件 ()技術部 連附件 ()生產部 連附件 ()機械設計部 連附件
 ()採購部 連附件 ()生產統籌部 連附件 梅 ()小羅&清 連附件
 ()質檢部 連附件 ()會計部 連附件 ()報關組 連附件 ()其他 楊榮輝 連附件

分發其他分判：

- (v)水洪 連附件

分發香港各部門：

- ()行政部 連附件 ()會計部 連附件 ()統籌部 連附件 ()工程部地盤科文 連附件 祥哥
 ()採購部 連附件 ()QS 部 連附件 ()維修部 連附件 ()其他 _____ 連附件

傳遞編號：

HK 790 / 21

發件人簽署：

項目經理簽署：



美特鋁質 有限公司
MIDI Aluminium Fabricator Ltd.

序號	物料編號	數量	使用位置	樓層
01	T1-AP05A	17	見採位圖	T1 座2~21/F
02	T2-AP05A	17	見採位圖	T2 座2~21/F
03	T3-AP05A	17	見採位圖	T3 座2~21/F

工程號	J852	地盤	亞皆老街
-----	------	----	------

地盤用

頂

免出 73

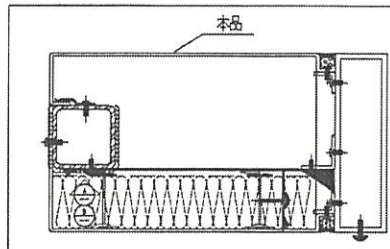
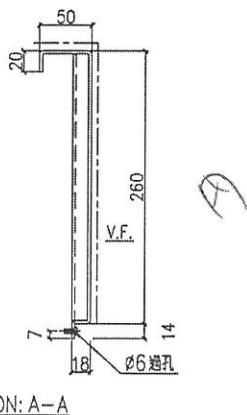
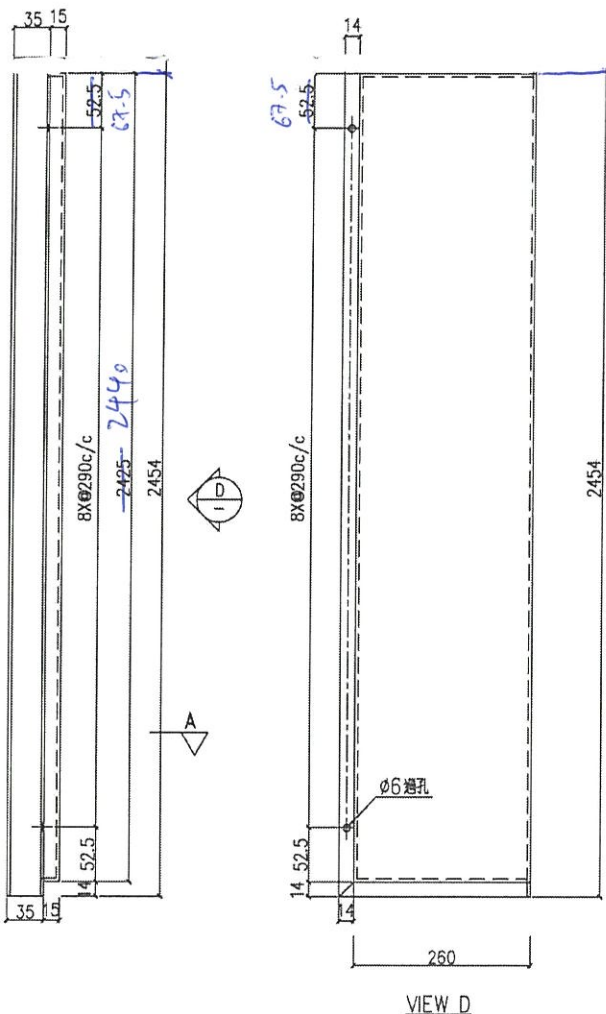

名稱	鋁板加工圖	制圖	LHR	2020.9.17	修改	-	
材料	3mm厚鋁板 (3003H14)	復核	-	-	日期	-	
顏色	UCT806812XL=3-	批準			圖號	J852-CW-AP1-05A	

UCT201498xL(A)-3



美特鋁質 有限公司
MIDI Aluminium Fabricator Ltd.

序號	物料編號	數量	使用位置	樓層
01	T1-AP06A	1	見採位圖	T1座 1/F
02	T2-AP06A	1	見採位圖	T2座 1/F
03	T3-AP06A	1	見採位圖	T3座 1/F

工程號	J852	地盤	亞皆老街
-----	------	----	------

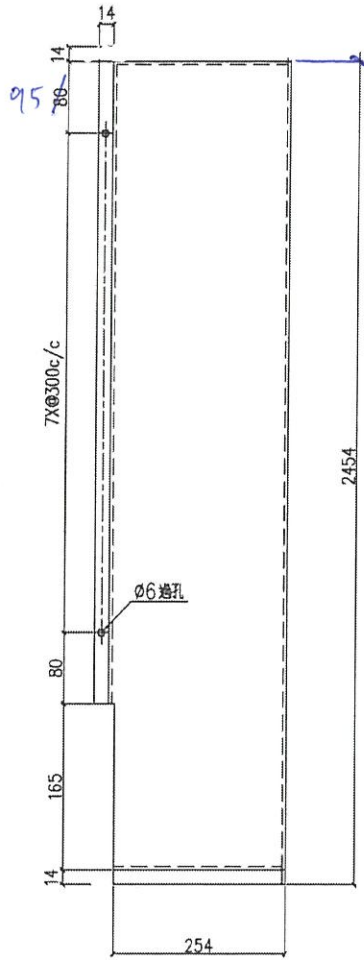
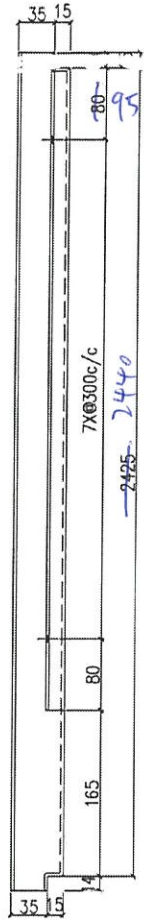

VIEW D

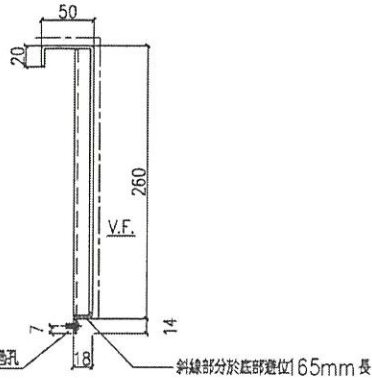

SECTION: A-A

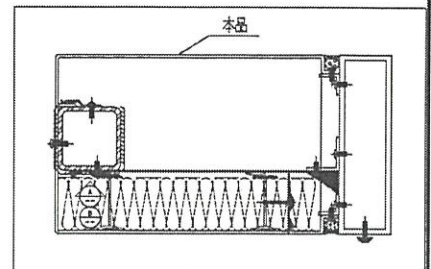

名稱	鋁板加工圖	制圖	LHR	2020.9.17	修改	-	-	
材料	3mm厚鋁板 (3003H14)	復核	-	-	日期	-	-	
顏色	UCT806812XL-3	批準			圖號	J852-CW-AP1-06A		

UCT201498XL(A)-3



美特鋁質 有限公司
MIDI Aluminium Fabricator Ltd.

序號	物料編號	數量	使用位置	樓層
01	T1-AP07A	2	見採位圖	T1 座22,23/F
02	T2-AP07A	2	見採位圖	T2 座22,23/F
03	T3-AP07A	2	見採位圖	T3 座22,23/F

工程號	J852	地盤	亞皆老街
-----	------	----	------

地盤用

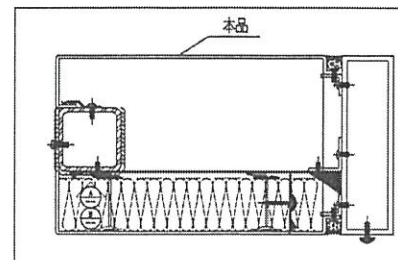
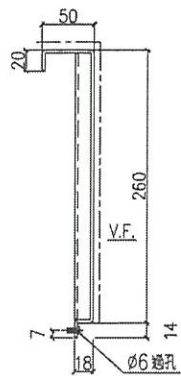
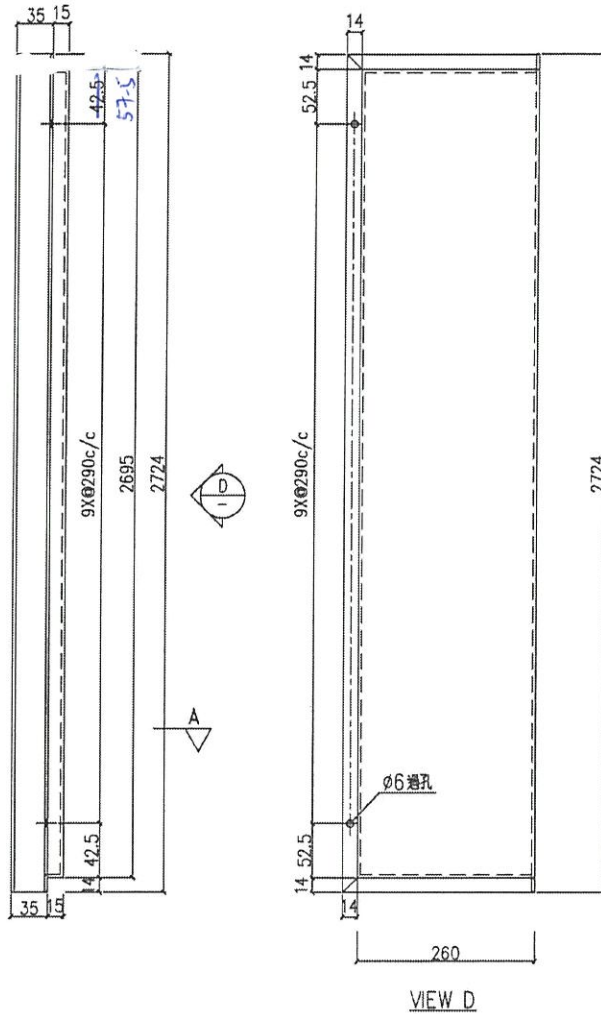

名稱	鋁板加工圖	制圖	LHR	2020.9.17	修改	-	-	
材料	3mm厚鋁板 (3003H14)	復核	-	-	日期	-	-	
顏色	UCT806812XL-3	批准			圖號	J852-CW-AP1-07A		

UCT201498xL(A)-3