

工程指示 / 要求簡箋(E.I.)

工程指示編號：EI / 3219 / 21

修改版次：

工程編號：J - 852

工程名稱：亞皆老街中電

工程項目：Acoustic Fins (C UP)+ Acoustic Cladding 露台牆身 (C BAL) 廠用鋁料 大貨 (T1-T3) (1-23/F)

收件人：生統

發件人：Ant Yeung

日期：26/03/2021

要求提供 / 確認 事項：

- |                                    |                                     |                               |
|------------------------------------|-------------------------------------|-------------------------------|
| <input type="checkbox"/> 初步鋁料 B.M. | <input type="checkbox"/> 加工拆圖，然後生產  | <input type="checkbox"/> 尺寸表  |
| <input type="checkbox"/> 正式鋁料 B.M. | <input type="checkbox"/> 技術上資料 / 指示 | <input type="checkbox"/> 報價   |
| <input type="checkbox"/> 配件 B.M.   | <input type="checkbox"/> 樣辦或貨品說明書   | <input type="checkbox"/> 分判合約 |
| <input type="checkbox"/> 其他：_____  |                                     |                               |

內容：

請按加工圖生產 T1-T3: 1-23/F Acoustic Fins (C UP)+ Acoustic Cladding 露台牆身 (C BAL) 鋁料。

T3 優先出貨, 10 層一批生產

請與 EI3156/A, EI3157/A 的鋁板於廠一起組裝, 送地盤用。

請在 2021.04.09 前完成上列要求。

附：2 頁加工圖+ 2 頁開料單

以上項目為：

- 原合約工程包                       原合約工程加 / 減賬                       新工程報價

原因：-

分發東莞各部門：

- |  |   |  |   |
|--|---|--|---|
| <input type="checkbox"/> 生產技術總監 <input type="checkbox"/> 連附件 | <input type="checkbox"/> 技術部 <input type="checkbox"/> 連附件                         | <input type="checkbox"/> 生產部 <input type="checkbox"/> 連附件  | <input type="checkbox"/> 機械設計部 <input type="checkbox"/> 連附件         |
| <input type="checkbox"/> 採購部 <input type="checkbox"/> 連附件    | <input checked="" type="checkbox"/> 生產統籌部 <input checked="" type="checkbox"/> 連附件 | <input type="checkbox"/> 小羅&清 <input type="checkbox"/> 連附件 |   |
| <input type="checkbox"/> 質檢部 <input type="checkbox"/> 連附件    | <input type="checkbox"/> 會計部 <input type="checkbox"/> 連附件                         | <input type="checkbox"/> 報關組 <input type="checkbox"/> 連附件  | <input type="checkbox"/> 其他 <u>楊榮輝</u> <input type="checkbox"/> 連附件 |

分發其他分判：

- (v) 水洪  連附件

分發香港各部門：

- |   |  |   |   |                              |
|---|--|---|---|------------------------------|
| <input type="checkbox"/> 行政部 <input type="checkbox"/> 連附件 | <input type="checkbox"/> 會計部 <input type="checkbox"/> 連附件  | <input type="checkbox"/> 統籌部 <input type="checkbox"/> 連附件 | <input type="checkbox"/> 工程部地盤科文 <input type="checkbox"/> 連附件 | 祥哥                           |
| <input type="checkbox"/> 採購部 <input type="checkbox"/> 連附件 | <input type="checkbox"/> QS 部 <input type="checkbox"/> 連附件 | <input type="checkbox"/> 維修部 <input type="checkbox"/> 連附件 | <input type="checkbox"/> 其他 _____                             | <input type="checkbox"/> 連附件 |

傳遞編號：

HK 637 / 21

發件人簽署：

項目經理簽署：

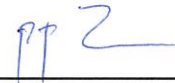

工程號 J852 地盤 亞皆老街

組裝用

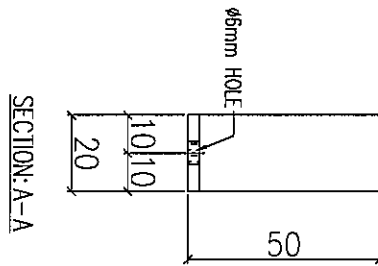
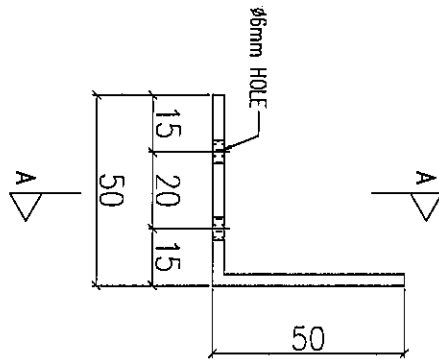

字號	物料編號	數量	使用位置
01	AA-A51	2500	ACD-A51~A62/72~77

名稱	鋁角加工圖	制圖	LHR	2021.03.08	修改		
材料	50x50x3mm 厚鋁角	復核	-	-	日期		
顏色	-	批准			圖號	J852-ACA-AA-A51	

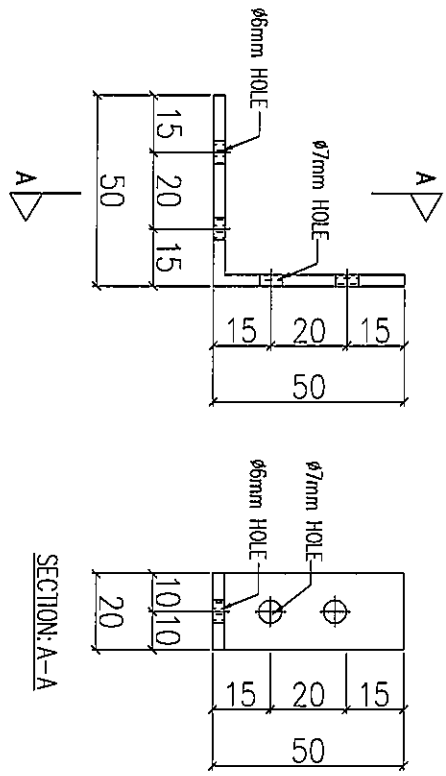

序號	物料編號	數量	使用位置
01	AA-A52	600	ACD-A55~58/61/62

名稱	鋁角加工圖	制圖	LHR	2021.03.08	修改		
材料	50x50x3mm 厚鋁角	復核	-	-	日期		
顏色	-	批准			圖號	J852-ACA-AA-A52	

## 鋁材開料總表

工程號碼: J852 工程名稱: 牆身穿孔鋁板鋁碼

序號	鋁料編號	名稱	表面處理		開料長度	實用長料總數量		浪費率(%)
			顏色	層厚		支數	長度	
1	50x50x3角				5800	15	87000	6.49

送至: \_\_\_\_\_

由: \_\_\_\_\_

日期: \_\_\_\_\_

簡短說明: \_\_\_\_\_

共2頁 第1頁

打印日期: 13/3/2021 打印時間: 11:22

工程號碼: J852, 工程名稱: 牆身穿孔鋁板鋁碼  
 開料長度: 5800, 總長料支數: 15, 總開料支數: 3100  
 鋸片厚度(mm): 6, 料頭尾總切除(mm): 50, 浪費率(%): 6.49

鋁材開料清單 50x50x3角

窗號	編號(用料狀況)	實用長度(長料開數)	需要 支數	開料 支數	長料 支數	餘料 支數	編號(剩餘長度)
ACA-AA-A51, ACA-AA-A52	1-15, 12	20.0	3100	3100	15	1	1-11@(4)x11 12@(3956)x1 13-14@(4)x2 15@(5594)x1 12@(4)x1