



工程指示 / 要求簡箋(E.I.)

工程指示編號：EI / 3210 / 21

修改版次：G

工程編號：J - 852

工程名稱：亞皆老街中電

工程項目：外牆鋁板 (層間) 廠用鋁料 大貨 (T1-T3) (2-23/F)

收件人：生統

發件人：Ant Yeung

日期：04/06/2021

要求提供 / 確認 事項：

- | | | |
|------------------------------------|-------------------------------------|-------------------------------|
| <input type="checkbox"/> 初步鋁料 B.M. | <input type="checkbox"/> 加工拆圖，然後生產 | <input type="checkbox"/> 尺寸表 |
| <input type="checkbox"/> 正式鋁料 B.M. | <input type="checkbox"/> 技術上資料 / 指示 | <input type="checkbox"/> 報價 |
| <input type="checkbox"/> 配件 B.M. | <input type="checkbox"/> 樣辦或貨品說明書 | <input type="checkbox"/> 分判合約 |
| <input type="checkbox"/> 其他：_____ | | |

內容：

G 版：增加 AF-B51/ B61/ B75 數量。

F 版：框企料 AF-B71~AF-B76 開料後見白口 (見相片)。請生產注意確保白口須返噴。

E 版：新增 AF-B62, B63 裝飾框企橫

D 版：按生產要求已修改 AF-B73, B74, B76 的孔位

C 版：裝飾條已削角及修改孔位

B 版：按生產要求，40x40x3 鋁角 (AA-B53/ B54) 現改用鋁板摺。

A 版：已修改加工圖 AA-B53/54

請按加工圖生產 T1-T3: 2-23/F 層間外牆鋁板的鋁料。

T3 優先出貨

10 層一批生產

請與 EI3209 的鋁板於廠一起組裝，送地盤用。

*全部只開梗孔

EI3117 已生產 T1-T3: 3-6/F 的數量

請在 2021.06.09 前完成上列要求。

附：3頁加工圖 + 4頁開料單

以上項目為：

原合約工程包

原合約工程加 / 減賬

新工程報價

原因：-

分發東莞各部門：

- | | | | |
|--|--|--|---|
| <input type="checkbox"/> 生產技術總監 <input type="checkbox"/> 連附件 | <input type="checkbox"/> 技術部 <input type="checkbox"/> 連附件 | <input type="checkbox"/> 生產部 <input type="checkbox"/> 連附件 | <input type="checkbox"/> 機械設計部 <input type="checkbox"/> 連附件 |
| <input type="checkbox"/> 採購部 <input type="checkbox"/> 連附件 | <input checked="" type="checkbox"/> 生產統籌部 <input type="checkbox"/> 連附件 | <input type="checkbox"/> 小羅&清 <input type="checkbox"/> 連附件 | |
| <input type="checkbox"/> 質檢部 <input type="checkbox"/> 連附件 | <input type="checkbox"/> 會計部 <input type="checkbox"/> 連附件 | <input type="checkbox"/> 報關組 <input type="checkbox"/> 連附件 | <input type="checkbox"/> 其他 <u>楊榮輝</u> <input type="checkbox"/> 連附件 |

分發其他分判：

(v) 水洪 連附件

分發香港各部門：

- | | | | | |
|---|--|---|--|----|
| <input type="checkbox"/> 行政部 <input type="checkbox"/> 連附件 | <input type="checkbox"/> 會計部 <input type="checkbox"/> 連附件 | <input type="checkbox"/> 統籌部 <input type="checkbox"/> 連附件 | <input type="checkbox"/> 工程部地盤科文 <input type="checkbox"/> 連附件 | 祥哥 |
| <input type="checkbox"/> 採購部 <input type="checkbox"/> 連附件 | <input type="checkbox"/> QS 部 <input type="checkbox"/> 連附件 | <input type="checkbox"/> 維修部 <input type="checkbox"/> 連附件 | <input type="checkbox"/> 其他 _____ <input type="checkbox"/> 連附件 | |

傳遞編號：

HK 121 / 21

發件人簽署：

項目經理簽署：

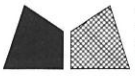

工程號 J852 地盤 亞皆老街

組裝用

說明：-----為噴塗面

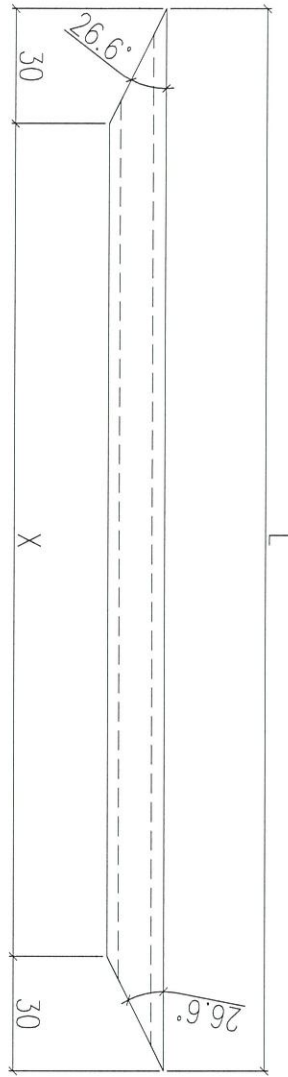
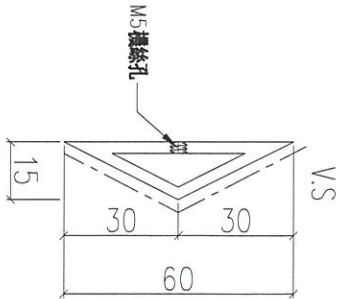
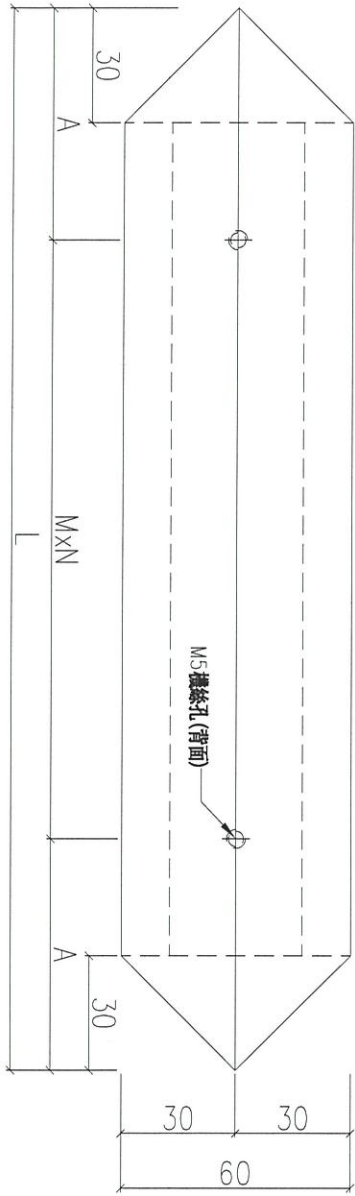

序號	物料編號	L(mm)	A(mm)	MxN	X	數量	使用位置
01	AF-B51-01	290	45	@200x1	230	520	見組裝圖
02	AF-B51-02	350	50	@250x1	290	270	見組裝圖
03	AF-B51-03	690	45	@300x2	630	656	見組裝圖
04	AF-B51-04	640	40	@280x2	580	18	見組裝圖

名稱	裝飾條加工圖	制圖	LHR	2021.03.08	修改	A	B
材料	X85924	復核	-	-	日期	2021.04.22	2021.05.29
顏色	UCT806812XL-3	批准			圖號	J852-ACA-AF-B51	

組裝用

說明：-----為噴塗面

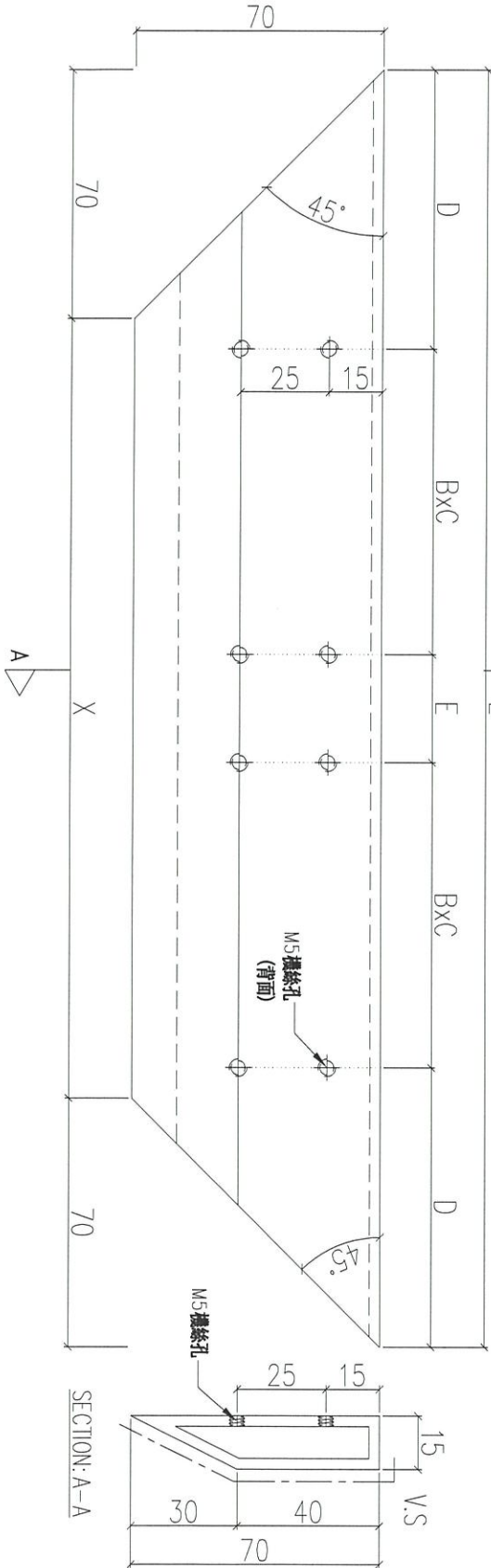

序號	物料編號	L(mm)	X(mm)	D(mm)	BxC	E(mm)	數量	使用位置
01	AF-B61-01	2150	2010	95	@280x3	280	80	見組裝圖
02	AF-B61-02	1500	1360	100	@250x2	300	40	見組裝圖
03	AF-B61-03	1055	915	85	@290x1	290	120	見組裝圖
04	AF-B61-04	970	830	80	@270x1	270	72	見組裝圖
05	AF-B61-05	785	645	92.5	@300x1	-	288	見組裝圖
06	AF-B61-06	1330	1190	90	@230x2	230	64	見組裝圖
07	AF-B61-07	930	790	90	@250x1	250	80	見組裝圖
08	AF-B61-08	1500	1360	75	@270x2	270	12	見組裝圖
09	AF-B61-09	1000	860	80	@280x1	280	8	見組裝圖
10	AF-B61-10	2420	2280	85	@250x4	250	4	見組裝圖
11	AF-B61-11	1120	980	110	@300x1	300	4	見組裝圖
12	AF-B61-12	750	610	95	@280x1	-	8	見組裝圖
13	AF-B61-13	1815	1675	102.5	@230x3	230	4	見組裝圖

名稱	裝飾框企橫	制圖	LHR	2021.03.08	修改	A
材料	X85923	復核	-	-	日期	2021.05.29
顏色	UCT806812XL-3	批准			圖號	J852-ACA-AF-B61

美特鋁質 有限公司
MIDI Aluminium Fabricator Ltd.

工程號 J852 地盤 亞答街

組裝用

說明：——為噴塗面

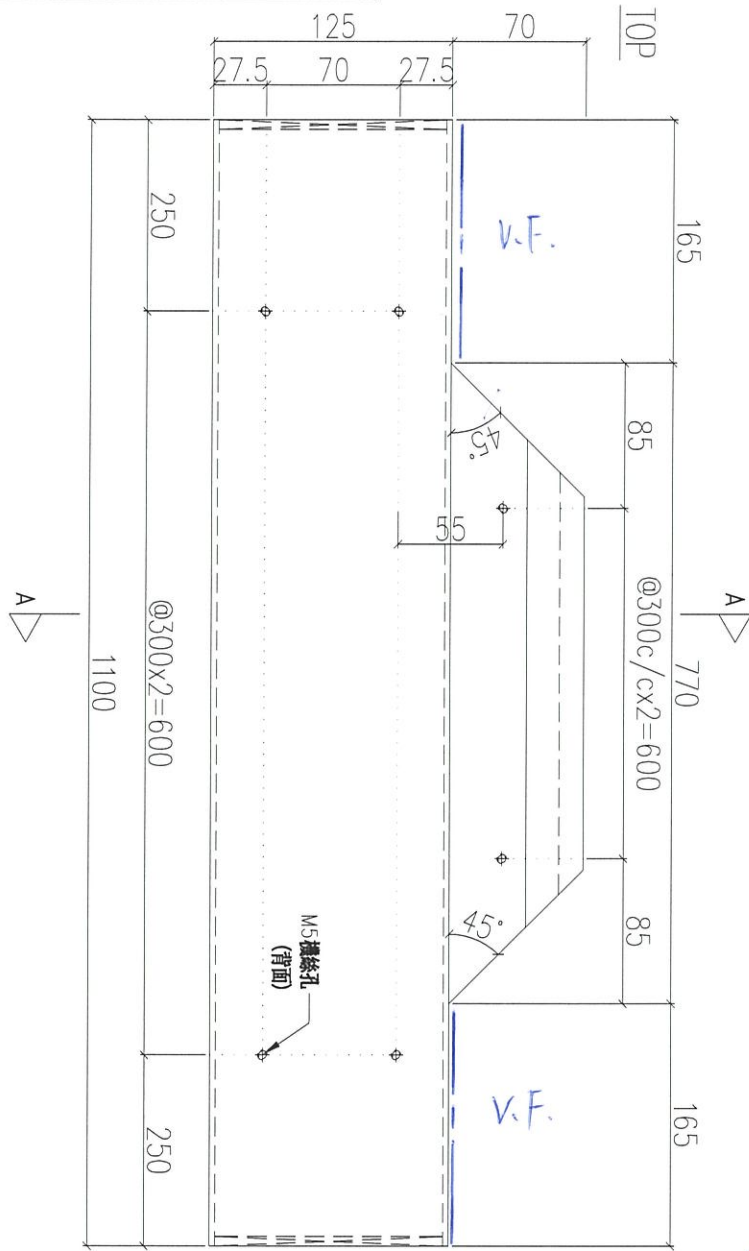

刮料後補色

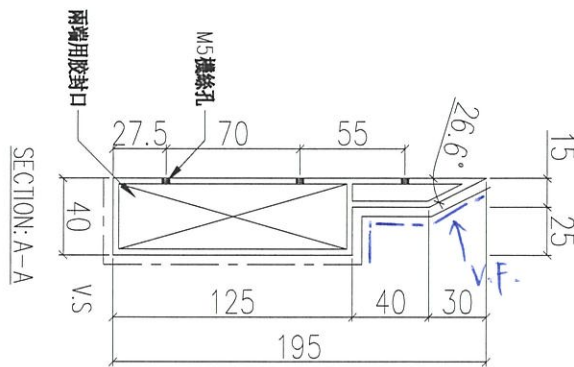

序號	物料編號	數量	使用位置
01	AF-B75	160	UNA-B56/58/60

名稱	裝飾框企	制圖	LHR	2021.03.08	修改	A
材料	X85921	復核	-	-	日期	2021.05.29
顏色	UCT806812XL-3	批准			圖號	J852-ACA-AF-B75

鋁材開料總表

工程號碼: J852 工程名稱: 層間鋁板項目 (型材增加數量)

序號	鋁料編號	名稱	表面處理		開料長度	實用長料總數量		浪費率(%)
			顏色	層厚		支數	長度	
1	X85921				5800	1	5800	22.86
3	X85923				5800	1	5800	47.34
4	X85924				5800	22	127600	7.04

送至: _____

由: _____

日期: _____

簡短說明: _____

共4頁 第1頁

打印日期: 30/5/2021 打印時間: 12:14

工程號碼:J852, 工程名稱:層間鋁板項目(型材增加數量)
開料長度:5800, 總長料支數:22, 總開料支數:400
鋸片厚度(mm):6, 料頭尾總切除(mm):10, 浪費率(%):7.04

鋁材開料清單 X85924

窗號	編號(用料狀況)	實用長度(長料開數)	需要 支數	開料 支數	長料 支數	餘料 支數	編號(剩餘長度)
AF-B01-01	1-22	290.0	400	400	22	0	1-21@(166)x21 22@(5494)x1

工程號碼:J852, 工程名稱:層間鋁板項目(型材增加數量)
開料長度:5800, 總長料支數:1, 總開料支數:4
鋸片厚度(mm):6, 料頭尾總切除(mm):30, 浪費率(%):47.34

鋁材開料清單 X85923

窗號	編號(用料狀況)	實用長度(長料開數)	需要 支數	開料 支數	長料 支數	餘料 支數	編號(剩餘長度)
AF-B61-12	1	750.0	4	4	1	0	1@(2746)x1

工程號碼:J852, 工程名稱:層間鋁板項目(型材增加數量)
開料長度:5800, 總長料支數:1, 總開料支數:4
鋸片厚度(mm):6, 料頭尾總切除(mm):50, 浪費率(%):22.86

鋁材開料清單 X85921

窗號	編號(用料狀況)	實用長度(長料開數)	需要 支數	開料 支數	長料 支數	餘料 支數	編號(剩餘長度)
AF-B75	1	1100.0	4	4	1	0	1@(1326)x1