

工程指示 / 要求簡箋(E.I.)

工程指示編號：EI / 3203 / 21

修改版次：F

工程編號：J - 852

工程名稱：亞皆老街中電

工程項目：後裝窗+雀網 (大貨) (T1- T3: 22-23/F)

收件人：生統

發件人：Ant Yeung

日期：13/05/2021

要求提供 / 確認 事項：

- | | | |
|------------------------------------|-------------------------------------|-------------------------------|
| <input type="checkbox"/> 初步鋁料 B.M. | <input type="checkbox"/> 加工拆圖，然後生產 | <input type="checkbox"/> 尺寸表 |
| <input type="checkbox"/> 正式鋁料 B.M. | <input type="checkbox"/> 技術上資料 / 指示 | <input type="checkbox"/> 報價 |
| <input type="checkbox"/> 配件 B.M. | <input type="checkbox"/> 樣辦或貨品說明書 | <input type="checkbox"/> 分判合約 |

內容：

F 版: 已修改拍蓋長度

E 版: 已修改 23W10/ T1A/ T3A 生窗框料避位.

D 版: 已修正 22W7/ T2A/B 的玻璃線長度.

C 版: 已修改反拍線.

B 版: 已修改百頁框底去水孔及扇撐避位.

A 版: 已修改 22W7/T2A/B #1 組裝圖

請按加工圖生產 T1-T3: 22-23/F 後裝窗+雀網送地盤用. T3 優先生產

請在 2021.05.15 前完成上列要求。

附：13 頁 +2頁開料單

以上項目為：

- 原合約工程包 原合約工程加 / 減賬 新工程報價

分發東莞各部門：

- () 生產技術總監 連附件 () 技術部 連附件 () 生產部 連附件 () 機械設計部 連附件
 () 採購部 連附件 (✓) 生產統籌部 連附件 梅 () 小羅 & 清 連附件
 () 質檢部 連附件 () 會計部 連附件 () 報關組 連附件 () 其他 _____ 連附件

分發其他分判：

- (v) 水洪 連附件

分發香港各部門：

- () 行政部 連附件 () 會計部 連附件 () 統籌部 連附件 () 工程部地盤科文 連附件 祥哥
 () 採購部 連附件 () QS 部 連附件 () 維修部 連附件 () 其他 _____ 連附件

傳遞編號：

HK 1068/21

發件人簽署：
Y

項目經理簽署：
J.P.

圖則登記表 DRAWING REGISTER																																																																																																																																																																																					
<table style="width:100%; border-collapse: collapse;"> <tr> <td style="width: 50%;">工程名稱 Project Title:</td> <td style="width: 50%;">接收日期 Receiving Date (適用於客戶圖則)</td> </tr> <tr> <td style="text-align: center;">亞皆老街 / 高層後裝窗</td> <td> <table border="1" style="width:100%; border-collapse: collapse;"> <tr><td>年</td><td></td><td></td><td></td><td></td><td></td><td></td><td></td><td></td><td></td></tr> <tr><td>月</td><td></td><td></td><td></td><td></td><td></td><td></td><td></td><td></td><td></td></tr> <tr><td>日</td><td></td><td></td><td></td><td></td><td></td><td></td><td></td><td></td><td></td></tr> </table> </td> </tr> <tr> <td>工程編號 Project No: J-852</td> <td></td> </tr> <tr> <td>分發予 Distributed To</td> <td>發出日期 Issued Date</td> </tr> <tr> <td></td> <td> <table border="1" style="width:100%; border-collapse: collapse;"> <tr><td>年</td><td>20</td><td>21</td><td>21</td><td>21</td><td></td><td></td><td></td><td></td><td></td></tr> <tr><td>月</td><td>9</td><td>04</td><td>05</td><td>05</td><td></td><td></td><td></td><td></td><td></td></tr> <tr><td>日</td><td>27</td><td>29</td><td>11</td><td>12</td><td></td><td></td><td></td><td></td><td></td></tr> </table> </td> </tr> </table>		工程名稱 Project Title:	接收日期 Receiving Date (適用於客戶圖則)	亞皆老街 / 高層後裝窗	<table border="1" style="width:100%; border-collapse: collapse;"> <tr><td>年</td><td></td><td></td><td></td><td></td><td></td><td></td><td></td><td></td><td></td></tr> <tr><td>月</td><td></td><td></td><td></td><td></td><td></td><td></td><td></td><td></td><td></td></tr> <tr><td>日</td><td></td><td></td><td></td><td></td><td></td><td></td><td></td><td></td><td></td></tr> </table>	年										月										日										工程編號 Project No: J-852		分發予 Distributed To	發出日期 Issued Date		<table border="1" style="width:100%; border-collapse: collapse;"> <tr><td>年</td><td>20</td><td>21</td><td>21</td><td>21</td><td></td><td></td><td></td><td></td><td></td></tr> <tr><td>月</td><td>9</td><td>04</td><td>05</td><td>05</td><td></td><td></td><td></td><td></td><td></td></tr> <tr><td>日</td><td>27</td><td>29</td><td>11</td><td>12</td><td></td><td></td><td></td><td></td><td></td></tr> </table>	年	20	21	21	21						月	9	04	05	05						日	27	29	11	12																																																																																																																			
工程名稱 Project Title:	接收日期 Receiving Date (適用於客戶圖則)																																																																																																																																																																																				
亞皆老街 / 高層後裝窗	<table border="1" style="width:100%; border-collapse: collapse;"> <tr><td>年</td><td></td><td></td><td></td><td></td><td></td><td></td><td></td><td></td><td></td></tr> <tr><td>月</td><td></td><td></td><td></td><td></td><td></td><td></td><td></td><td></td><td></td></tr> <tr><td>日</td><td></td><td></td><td></td><td></td><td></td><td></td><td></td><td></td><td></td></tr> </table>	年										月										日																																																																																																																																																															
年																																																																																																																																																																																					
月																																																																																																																																																																																					
日																																																																																																																																																																																					
工程編號 Project No: J-852																																																																																																																																																																																					
分發予 Distributed To	發出日期 Issued Date																																																																																																																																																																																				
	<table border="1" style="width:100%; border-collapse: collapse;"> <tr><td>年</td><td>20</td><td>21</td><td>21</td><td>21</td><td></td><td></td><td></td><td></td><td></td></tr> <tr><td>月</td><td>9</td><td>04</td><td>05</td><td>05</td><td></td><td></td><td></td><td></td><td></td></tr> <tr><td>日</td><td>27</td><td>29</td><td>11</td><td>12</td><td></td><td></td><td></td><td></td><td></td></tr> </table>	年	20	21	21	21						月	9	04	05	05						日	27	29	11	12																																																																																																																																																											
年	20	21	21	21																																																																																																																																																																																	
月	9	04	05	05																																																																																																																																																																																	
日	27	29	11	12																																																																																																																																																																																	
<table border="1" style="width:100%; border-collapse: collapse;"> <thead> <tr> <th style="width: 20%;">圖則編號 Drg. No.</th> <th style="width: 80%;">圖則名稱 Drawing Title</th> </tr> </thead> <tbody> <tr><td>23W6/T1A</td><td>鋁框組裝圖</td></tr> <tr><td>22W6/T1A</td><td>鋁框組裝圖</td></tr> <tr><td>23W8/T1A</td><td>鋁框組裝圖</td></tr> <tr><td>22W8/T1A</td><td>鋁框組裝圖</td></tr> <tr><td>22&23W9/T1A</td><td>鋁框組裝圖</td></tr> <tr><td>22W9b/T1A</td><td>鋁框組裝圖</td></tr> <tr><td>23W7/T1A</td><td>鋁框組裝圖</td></tr> <tr><td>23W7a/T1A</td><td>鋁框組裝圖</td></tr> <tr><td>23W10/T1A</td><td>鋁框組裝圖</td></tr> <tr><td>23W11/T1A</td><td>鋁框組裝圖</td></tr> <tr><td>22W8/T2A</td><td>鋁框組裝圖</td></tr> <tr><td>22W7/T2A#1</td><td>鋁框組裝圖</td></tr> <tr><td>22W7/T2A#2</td><td>鋁框組裝圖</td></tr> <tr><td>23W2/T2A</td><td>鋁框組裝圖</td></tr> <tr><td>23W3/T2A</td><td>鋁框組裝圖</td></tr> <tr><td>22W8/T2B</td><td>鋁框組裝圖</td></tr> <tr><td>22W7/T2B#1</td><td>鋁框組裝圖</td></tr> <tr><td>22W7/T2B#2</td><td>鋁框組裝圖</td></tr> <tr><td>23W6/T3A</td><td>鋁框組裝圖</td></tr> <tr><td>22W6/T3A</td><td>鋁框組裝圖</td></tr> <tr><td>23W8/T3A</td><td>鋁框組裝圖</td></tr> <tr><td>22W8/T3A</td><td>鋁框組裝圖</td></tr> <tr><td>22&23W9/T3A</td><td>鋁框組裝圖</td></tr> <tr><td>22W9b/T1A</td><td>鋁框組裝圖</td></tr> <tr><td>23W7/T3A</td><td>鋁框組裝圖</td></tr> <tr><td>23W7a/T3A</td><td>鋁框組裝圖</td></tr> <tr><td>23W10/T3A</td><td>鋁框組裝圖</td></tr> <tr><td>23W11/T3A</td><td>鋁框組裝圖</td></tr> <tr><td>IW05-01</td><td>X85844</td></tr> <tr><td>IW05-02L</td><td>X85842</td></tr> <tr><td>IW05-02R</td><td>X85842</td></tr> <tr><td>IW05-03</td><td>X85775</td></tr> <tr><td>IW05-04</td><td>X85775</td></tr> <tr><td>IW05-05</td><td>X85843</td></tr> <tr><td>IW05-06</td><td>X85773</td></tr> <tr><td>IW05-07</td><td>X85840</td></tr> <tr><td>IW05-08</td><td>X85839</td></tr> <tr><td>IW05-09</td><td>50*5鋁巴</td></tr> <tr><td>IW05-09a</td><td>50*5鋁巴</td></tr> <tr><td>IW05-09b</td><td>50*5鋁巴</td></tr> <tr><td>IW05-10</td><td>15*1.6鋁巴</td></tr> <tr><td>IW05-10a</td><td>15*1.6鋁巴</td></tr> <tr><td>IW05-11</td><td>X85842</td></tr> <tr><td>IW05-12</td><td>X85842</td></tr> </tbody> </table>	圖則編號 Drg. No.	圖則名稱 Drawing Title	23W6/T1A	鋁框組裝圖	22W6/T1A	鋁框組裝圖	23W8/T1A	鋁框組裝圖	22W8/T1A	鋁框組裝圖	22&23W9/T1A	鋁框組裝圖	22W9b/T1A	鋁框組裝圖	23W7/T1A	鋁框組裝圖	23W7a/T1A	鋁框組裝圖	23W10/T1A	鋁框組裝圖	23W11/T1A	鋁框組裝圖	22W8/T2A	鋁框組裝圖	22W7/T2A#1	鋁框組裝圖	22W7/T2A#2	鋁框組裝圖	23W2/T2A	鋁框組裝圖	23W3/T2A	鋁框組裝圖	22W8/T2B	鋁框組裝圖	22W7/T2B#1	鋁框組裝圖	22W7/T2B#2	鋁框組裝圖	23W6/T3A	鋁框組裝圖	22W6/T3A	鋁框組裝圖	23W8/T3A	鋁框組裝圖	22W8/T3A	鋁框組裝圖	22&23W9/T3A	鋁框組裝圖	22W9b/T1A	鋁框組裝圖	23W7/T3A	鋁框組裝圖	23W7a/T3A	鋁框組裝圖	23W10/T3A	鋁框組裝圖	23W11/T3A	鋁框組裝圖	IW05-01	X85844	IW05-02L	X85842	IW05-02R	X85842	IW05-03	X85775	IW05-04	X85775	IW05-05	X85843	IW05-06	X85773	IW05-07	X85840	IW05-08	X85839	IW05-09	50*5鋁巴	IW05-09a	50*5鋁巴	IW05-09b	50*5鋁巴	IW05-10	15*1.6鋁巴	IW05-10a	15*1.6鋁巴	IW05-11	X85842	IW05-12	X85842	<table border="1" style="width:100%; border-collapse: collapse;"> <thead> <tr> <th colspan="2" style="text-align: center;">修訂編號 Revision No.</th> </tr> </thead> <tbody> <tr><td>1</td><td>—</td></tr> <tr><td>2</td><td>—</td></tr> <tr><td>3</td><td>—</td></tr> <tr><td>4</td><td>—</td></tr> <tr><td>5</td><td>—</td></tr> <tr><td>6</td><td>—</td></tr> <tr><td>7</td><td>—</td></tr> <tr><td>8</td><td>—</td></tr> <tr><td>9</td><td>—</td></tr> <tr><td>10</td><td>—</td></tr> <tr><td>11</td><td>—</td></tr> <tr><td>12</td><td>—</td></tr> <tr><td>13</td><td>—</td></tr> <tr><td>14</td><td>—</td></tr> <tr><td>15</td><td>—</td></tr> <tr><td>16</td><td>—</td></tr> <tr><td>17</td><td>—</td></tr> <tr><td>18</td><td>—</td></tr> <tr><td>19</td><td>—</td></tr> <tr><td>20</td><td>—</td></tr> <tr><td>21</td><td>—</td></tr> <tr><td>22</td><td>—</td></tr> <tr><td>23</td><td>—</td></tr> <tr><td>24</td><td>—</td></tr> <tr><td>25</td><td>—</td></tr> <tr><td>26</td><td>—</td></tr> <tr><td>27</td><td>—</td></tr> <tr><td>28</td><td>—</td></tr> <tr><td>29</td><td>—</td></tr> <tr><td>30</td><td>—</td></tr> <tr><td>31</td><td>—</td></tr> <tr><td>32</td><td>—</td></tr> <tr><td>33</td><td>—</td></tr> <tr><td>34</td><td>—</td></tr> <tr><td>35</td><td>—</td></tr> <tr><td>36</td><td>—</td></tr> <tr><td>37</td><td>—</td></tr> <tr><td>38</td><td>—</td></tr> <tr><td>39</td><td>—</td></tr> <tr><td>40</td><td>—</td></tr> <tr><td>41</td><td>—</td></tr> <tr><td>42</td><td>—</td></tr> <tr><td>43</td><td>—</td></tr> <tr><td>44</td><td>—</td></tr> </tbody> </table>	修訂編號 Revision No.		1	—	2	—	3	—	4	—	5	—	6	—	7	—	8	—	9	—	10	—	11	—	12	—	13	—	14	—	15	—	16	—	17	—	18	—	19	—	20	—	21	—	22	—	23	—	24	—	25	—	26	—	27	—	28	—	29	—	30	—	31	—	32	—	33	—	34	—	35	—	36	—	37	—	38	—	39	—	40	—	41	—	42	—	43	—	44	—
圖則編號 Drg. No.	圖則名稱 Drawing Title																																																																																																																																																																																				
23W6/T1A	鋁框組裝圖																																																																																																																																																																																				
22W6/T1A	鋁框組裝圖																																																																																																																																																																																				
23W8/T1A	鋁框組裝圖																																																																																																																																																																																				
22W8/T1A	鋁框組裝圖																																																																																																																																																																																				
22&23W9/T1A	鋁框組裝圖																																																																																																																																																																																				
22W9b/T1A	鋁框組裝圖																																																																																																																																																																																				
23W7/T1A	鋁框組裝圖																																																																																																																																																																																				
23W7a/T1A	鋁框組裝圖																																																																																																																																																																																				
23W10/T1A	鋁框組裝圖																																																																																																																																																																																				
23W11/T1A	鋁框組裝圖																																																																																																																																																																																				
22W8/T2A	鋁框組裝圖																																																																																																																																																																																				
22W7/T2A#1	鋁框組裝圖																																																																																																																																																																																				
22W7/T2A#2	鋁框組裝圖																																																																																																																																																																																				
23W2/T2A	鋁框組裝圖																																																																																																																																																																																				
23W3/T2A	鋁框組裝圖																																																																																																																																																																																				
22W8/T2B	鋁框組裝圖																																																																																																																																																																																				
22W7/T2B#1	鋁框組裝圖																																																																																																																																																																																				
22W7/T2B#2	鋁框組裝圖																																																																																																																																																																																				
23W6/T3A	鋁框組裝圖																																																																																																																																																																																				
22W6/T3A	鋁框組裝圖																																																																																																																																																																																				
23W8/T3A	鋁框組裝圖																																																																																																																																																																																				
22W8/T3A	鋁框組裝圖																																																																																																																																																																																				
22&23W9/T3A	鋁框組裝圖																																																																																																																																																																																				
22W9b/T1A	鋁框組裝圖																																																																																																																																																																																				
23W7/T3A	鋁框組裝圖																																																																																																																																																																																				
23W7a/T3A	鋁框組裝圖																																																																																																																																																																																				
23W10/T3A	鋁框組裝圖																																																																																																																																																																																				
23W11/T3A	鋁框組裝圖																																																																																																																																																																																				
IW05-01	X85844																																																																																																																																																																																				
IW05-02L	X85842																																																																																																																																																																																				
IW05-02R	X85842																																																																																																																																																																																				
IW05-03	X85775																																																																																																																																																																																				
IW05-04	X85775																																																																																																																																																																																				
IW05-05	X85843																																																																																																																																																																																				
IW05-06	X85773																																																																																																																																																																																				
IW05-07	X85840																																																																																																																																																																																				
IW05-08	X85839																																																																																																																																																																																				
IW05-09	50*5鋁巴																																																																																																																																																																																				
IW05-09a	50*5鋁巴																																																																																																																																																																																				
IW05-09b	50*5鋁巴																																																																																																																																																																																				
IW05-10	15*1.6鋁巴																																																																																																																																																																																				
IW05-10a	15*1.6鋁巴																																																																																																																																																																																				
IW05-11	X85842																																																																																																																																																																																				
IW05-12	X85842																																																																																																																																																																																				
修訂編號 Revision No.																																																																																																																																																																																					
1	—																																																																																																																																																																																				
2	—																																																																																																																																																																																				
3	—																																																																																																																																																																																				
4	—																																																																																																																																																																																				
5	—																																																																																																																																																																																				
6	—																																																																																																																																																																																				
7	—																																																																																																																																																																																				
8	—																																																																																																																																																																																				
9	—																																																																																																																																																																																				
10	—																																																																																																																																																																																				
11	—																																																																																																																																																																																				
12	—																																																																																																																																																																																				
13	—																																																																																																																																																																																				
14	—																																																																																																																																																																																				
15	—																																																																																																																																																																																				
16	—																																																																																																																																																																																				
17	—																																																																																																																																																																																				
18	—																																																																																																																																																																																				
19	—																																																																																																																																																																																				
20	—																																																																																																																																																																																				
21	—																																																																																																																																																																																				
22	—																																																																																																																																																																																				
23	—																																																																																																																																																																																				
24	—																																																																																																																																																																																				
25	—																																																																																																																																																																																				
26	—																																																																																																																																																																																				
27	—																																																																																																																																																																																				
28	—																																																																																																																																																																																				
29	—																																																																																																																																																																																				
30	—																																																																																																																																																																																				
31	—																																																																																																																																																																																				
32	—																																																																																																																																																																																				
33	—																																																																																																																																																																																				
34	—																																																																																																																																																																																				
35	—																																																																																																																																																																																				
36	—																																																																																																																																																																																				
37	—																																																																																																																																																																																				
38	—																																																																																																																																																																																				
39	—																																																																																																																																																																																				
40	—																																																																																																																																																																																				
41	—																																																																																																																																																																																				
42	—																																																																																																																																																																																				
43	—																																																																																																																																																																																				
44	—																																																																																																																																																																																				

圖則登記表 DRAWING REGISTER									
工程名稱 Project Title: 亞皆老街 / 高層後裝窗					接收日期 Receiving Date (適用於客戶圖則)				
工程編號 Project No: J-852					年 月 日				
分發予 Distributed To					發出日期 Issued Date				
					年 20 21 21 21				
					月 9 04 05 05				
					日 27 29 11 12				
					修訂編號 Revision No.				
圖則編號 Drg. No.					圖則名稱 Drawing Title				
IW05-13					X85844				
IW05-14					X85843				
IW05-15L					X85842				
IW05-15R					X85842				
IW05-16					X85775				
IW05-17					X85843				
IW05-18					X85773				
IW05-18L					X85842				
IW05-18R					X85842				
IW05-18a					X85773				
IW05-19					X85844				
IW05-20					X85843				
IW05-21					X85775				
IW05-22					X85843				
IW05-23					X85769				
IW05-24					X85845				
IW05-25					X85844				
IW05-26					X85844				
IW05-27					X85843				
IW05-28					X85843				
IW05-29					X85760				
IW05-30					X85760				
IW05-31					X85771				
IW05-32					X85769				
IW05-33					X85769				
IW05-34					X85847				
IW05-35					X85847				
IW05-36L					X85842				
IW05-36R					X85860				
IW05-37					X85775				
IW05-38					X85775				
IW05-39					X85843				
IW05-40					X85773				
IW05-41					X85770				
IW05-42					X85769				
IW05-43					X85845				
IW05-44					X85844				
IW05-45					X85775				
IW05-46					X85847				
IW05-47					X85840				
IW05-48					X85839				
IW05-49					X85920				
IW05-50L					X85760				
IW05-50R					X85842				
					45 -				
					46 -				
					47 -				
					48 -				
					49 -				
					50 -				
					51 -				
					52 -				
					53 -				
					54 -				
					55 - A				
					56 - A				
					57 -				
					58 -				
					59 -				
					60 -				
					61 - A				
					62 - A				
					63 -				
					64 -				
					65 -				
					66 -				
					67 -				
					68 -				
					69 -				
					70 -				
					71 -				
					72 -				
					73 -				
					74 -				
					75 -				
					76 -				
					77 -				
					78 -				
					79 -				
					80 -				
					81 -				
					82 -				
					83 -				
					84 -				
					85 -				
					86 -				
					87 -				
					88 -				

圖則登記表 DRAWING REGISTER																																																																																																																																																																																																																																																																																																																																																																																																																																																																																																																																																																																																																													
<table border="1" style="width: 100%;"> <tr> <td style="width: 50%;">工程名稱 Project Title:</td> <td style="width: 50%;">接收日期 Receiving Date (適用於客戶圖則)</td> </tr> <tr> <td style="text-align: center;">亞皆老街 / 高層後裝窗</td> <td> <table border="1" style="width: 100%; text-align: center;"> <tr><td>年</td><td></td><td></td><td></td><td></td><td></td><td></td><td></td><td></td><td></td></tr> <tr><td>月</td><td></td><td></td><td></td><td></td><td></td><td></td><td></td><td></td><td></td></tr> <tr><td>日</td><td></td><td></td><td></td><td></td><td></td><td></td><td></td><td></td><td></td></tr> </table> </td> </tr> <tr> <td>工程編號 Project No: J-852</td> <td></td> </tr> <tr> <td>分發予 Distributed To</td> <td>發出日期 Issued Date</td> </tr> <tr> <td></td> <td> <table border="1" style="width: 100%; text-align: center;"> <tr><td>年</td><td>20</td><td>21</td><td>21</td><td>21</td><td></td><td></td><td></td><td></td><td></td></tr> <tr><td>月</td><td>9</td><td>04</td><td>05</td><td>05</td><td></td><td></td><td></td><td></td><td></td></tr> <tr><td>日</td><td>27</td><td>29</td><td>11</td><td>12</td><td></td><td></td><td></td><td></td><td></td></tr> </table> </td> </tr> <tr> <td></td> <td>修訂編號 Revision No.</td> </tr> <tr> <td></td> <td> <table border="1" style="width: 100%; text-align: center;"> <tr><td>89</td><td>—</td><td></td><td></td><td></td><td></td><td></td><td></td><td></td><td></td></tr> <tr><td>90</td><td>—</td><td></td><td></td><td></td><td></td><td></td><td></td><td></td><td></td></tr> <tr><td>91</td><td>—</td><td></td><td></td><td></td><td></td><td></td><td></td><td></td><td></td></tr> <tr><td>92</td><td>—</td><td></td><td></td><td></td><td></td><td></td><td></td><td></td><td></td></tr> <tr><td>93</td><td>—</td><td></td><td></td><td></td><td></td><td></td><td></td><td></td><td></td></tr> <tr><td>94</td><td>—</td><td></td><td></td><td></td><td></td><td></td><td></td><td></td><td></td></tr> <tr><td>95</td><td>—</td><td></td><td></td><td></td><td></td><td></td><td></td><td></td><td></td></tr> <tr><td>96</td><td>—</td><td></td><td></td><td></td><td></td><td></td><td></td><td></td><td></td></tr> <tr><td>97</td><td>—</td><td></td><td></td><td></td><td></td><td></td><td></td><td></td><td></td></tr> <tr><td>98</td><td>—</td><td></td><td></td><td></td><td></td><td></td><td></td><td></td><td></td></tr> <tr><td>99</td><td>—</td><td></td><td></td><td></td><td></td><td></td><td></td><td></td><td></td></tr> <tr><td>100</td><td>—</td><td></td><td></td><td></td><td></td><td></td><td></td><td></td><td></td></tr> <tr><td>101</td><td>—</td><td></td><td></td><td></td><td></td><td></td><td></td><td></td><td></td></tr> <tr><td>102</td><td>—</td><td></td><td></td><td></td><td></td><td></td><td></td><td></td><td></td></tr> <tr><td>103</td><td>—</td><td></td><td></td><td></td><td></td><td></td><td></td><td></td><td></td></tr> <tr><td>104</td><td>—</td><td></td><td></td><td></td><td></td><td></td><td></td><td></td><td></td></tr> <tr><td>105</td><td>—</td><td></td><td></td><td></td><td></td><td></td><td></td><td></td><td></td></tr> <tr><td>106</td><td>—</td><td></td><td></td><td></td><td></td><td></td><td></td><td></td><td></td></tr> <tr><td>107</td><td>—</td><td></td><td></td><td></td><td></td><td></td><td></td><td></td><td></td></tr> <tr><td>108</td><td>—</td><td></td><td></td><td></td><td></td><td></td><td></td><td></td><td></td></tr> <tr><td>109</td><td>—</td><td></td><td></td><td></td><td></td><td></td><td></td><td></td><td></td></tr> <tr><td>110</td><td>—</td><td></td><td></td><td></td><td></td><td></td><td></td><td></td><td></td></tr> <tr><td>111</td><td>—</td><td></td><td></td><td></td><td></td><td></td><td></td><td></td><td></td></tr> <tr><td>112</td><td>—</td><td></td><td></td><td></td><td></td><td></td><td></td><td></td><td></td></tr> <tr><td>113</td><td>—</td><td></td><td></td><td></td><td></td><td></td><td></td><td></td><td></td></tr> <tr><td>114</td><td>—</td><td></td><td></td><td></td><td></td><td></td><td></td><td></td><td></td></tr> <tr><td>115</td><td>—</td><td></td><td></td><td></td><td></td><td></td><td></td><td></td><td></td></tr> <tr><td>116</td><td>—</td><td></td><td></td><td></td><td></td><td></td><td></td><td></td><td></td></tr> <tr><td>117</td><td>—</td><td></td><td></td><td></td><td></td><td></td><td></td><td></td><td></td></tr> <tr><td>118</td><td>—</td><td></td><td></td><td></td><td></td><td></td><td></td><td></td><td></td></tr> <tr><td>119</td><td>—</td><td></td><td></td><td></td><td></td><td></td><td></td><td></td><td></td></tr> <tr><td>120</td><td>—</td><td></td><td></td><td></td><td></td><td></td><td></td><td></td><td></td></tr> <tr><td>121</td><td>—</td><td></td><td></td><td></td><td></td><td></td><td></td><td></td><td></td></tr> <tr><td>122</td><td>—</td><td></td><td></td><td></td><td></td><td></td><td></td><td></td><td></td></tr> <tr><td>123</td><td>—</td><td></td><td></td><td></td><td></td><td></td><td></td><td></td><td></td></tr> <tr><td>124</td><td>—</td><td></td><td></td><td></td><td></td><td></td><td></td><td></td><td></td></tr> <tr><td>125</td><td>—</td><td></td><td></td><td></td><td></td><td></td><td></td><td></td><td></td></tr> <tr><td>126</td><td>—</td><td></td><td></td><td></td><td></td><td></td><td></td><td></td><td></td></tr> <tr><td>127</td><td>—</td><td></td><td></td><td></td><td></td><td></td><td></td><td></td><td></td></tr> <tr><td>128</td><td>—</td><td></td><td></td><td></td><td></td><td></td><td></td><td></td><td></td></tr> <tr><td>129</td><td>—</td><td></td><td></td><td></td><td></td><td></td><td></td><td></td><td></td></tr> <tr><td>130</td><td>—</td><td></td><td></td><td></td><td></td><td></td><td></td><td></td><td></td></tr> <tr><td>131</td><td>—</td><td></td><td></td><td></td><td></td><td></td><td></td><td></td><td></td></tr> <tr><td>132</td><td>—</td><td></td><td></td><td></td><td></td><td></td><td></td><td></td><td></td></tr> </table> </td> </tr> <tr> <td>圖則編號 Drg. No.</td> <td>圖則名稱 Drawing Title</td> </tr> <tr><td>SHL-1</td><td>生窗玉放樣圖</td></tr> <tr><td>SHR-1</td><td>生窗玉放樣圖</td></tr> <tr><td>SHL-2</td><td>生窗玉放樣圖</td></tr> <tr><td>SHL-3</td><td>生窗玉放樣圖</td></tr> <tr><td>SHR-2</td><td>生窗玉放樣圖</td></tr> <tr><td>SHL</td><td>生窗玉放樣圖</td></tr> <tr><td>SHR</td><td>生窗玉放樣圖</td></tr> <tr><td>SHL</td><td>生窗玉放樣圖</td></tr> <tr><td>SHR</td><td>生窗玉放樣圖</td></tr> <tr><td>SHL6</td><td>生窗玉放樣圖</td></tr> <tr><td>SHR-5</td><td>生窗玉放樣圖</td></tr> <tr><td>IW06-01</td><td>X85767</td></tr> <tr><td>IW06-02</td><td>X85767</td></tr> <tr><td>IW06-03</td><td>X85767</td></tr> <tr><td>IW06-04</td><td>X85767</td></tr> <tr><td>IW06-05</td><td>X85767</td></tr> <tr><td>IW06-06</td><td>X85824</td></tr> <tr><td>IW06-07</td><td>X85767</td></tr> <tr><td>IW06-08</td><td>X85767</td></tr> <tr><td>IW06-09</td><td>X85767</td></tr> <tr><td>IW06-10</td><td>X85767</td></tr> <tr><td>IW06-11</td><td>X85767</td></tr> <tr><td>IW06-12</td><td>X85767</td></tr> <tr><td>IW06-13</td><td>X85767</td></tr> <tr><td>IW06-14</td><td>X85767</td></tr> <tr><td>IW06-15</td><td>X85767</td></tr> <tr><td>IW06-16</td><td>X85767</td></tr> <tr><td>IW06-17</td><td>X85767</td></tr> <tr><td>IW06-18</td><td>X85767</td></tr> <tr><td>IW06-19</td><td>X85767</td></tr> <tr><td>IW06-20</td><td>X85767</td></tr> <tr><td>IW06-21</td><td>X85767</td></tr> <tr><td>IW07-01</td><td>X85834</td></tr> <tr><td>IW07-02</td><td>X85834</td></tr> <tr><td>IW07-03</td><td>X85834</td></tr> <tr><td>IW07-04</td><td>X85768</td></tr> <tr><td>IW07-05</td><td>X85768</td></tr> <tr><td>IW07-06</td><td>X85834</td></tr> <tr><td>IW07-07</td><td>X85785</td></tr> <tr><td>IW07-08</td><td>X85786</td></tr> <tr><td>IW07-09</td><td>15*15*1.6鋁角</td></tr> <tr><td>IW07-10</td><td>X85834</td></tr> <tr><td>IW07-11</td><td>X85834</td></tr> <tr><td>IW07-12</td><td>X85768</td></tr> </table>		工程名稱 Project Title:	接收日期 Receiving Date (適用於客戶圖則)	亞皆老街 / 高層後裝窗	<table border="1" style="width: 100%; text-align: center;"> <tr><td>年</td><td></td><td></td><td></td><td></td><td></td><td></td><td></td><td></td><td></td></tr> <tr><td>月</td><td></td><td></td><td></td><td></td><td></td><td></td><td></td><td></td><td></td></tr> <tr><td>日</td><td></td><td></td><td></td><td></td><td></td><td></td><td></td><td></td><td></td></tr> </table>	年										月										日										工程編號 Project No: J-852		分發予 Distributed To	發出日期 Issued Date		<table border="1" style="width: 100%; text-align: center;"> <tr><td>年</td><td>20</td><td>21</td><td>21</td><td>21</td><td></td><td></td><td></td><td></td><td></td></tr> <tr><td>月</td><td>9</td><td>04</td><td>05</td><td>05</td><td></td><td></td><td></td><td></td><td></td></tr> <tr><td>日</td><td>27</td><td>29</td><td>11</td><td>12</td><td></td><td></td><td></td><td></td><td></td></tr> </table>	年	20	21	21	21						月	9	04	05	05						日	27	29	11	12							修訂編號 Revision No.		<table border="1" style="width: 100%; text-align: center;"> <tr><td>89</td><td>—</td><td></td><td></td><td></td><td></td><td></td><td></td><td></td><td></td></tr> <tr><td>90</td><td>—</td><td></td><td></td><td></td><td></td><td></td><td></td><td></td><td></td></tr> <tr><td>91</td><td>—</td><td></td><td></td><td></td><td></td><td></td><td></td><td></td><td></td></tr> <tr><td>92</td><td>—</td><td></td><td></td><td></td><td></td><td></td><td></td><td></td><td></td></tr> <tr><td>93</td><td>—</td><td></td><td></td><td></td><td></td><td></td><td></td><td></td><td></td></tr> <tr><td>94</td><td>—</td><td></td><td></td><td></td><td></td><td></td><td></td><td></td><td></td></tr> <tr><td>95</td><td>—</td><td></td><td></td><td></td><td></td><td></td><td></td><td></td><td></td></tr> <tr><td>96</td><td>—</td><td></td><td></td><td></td><td></td><td></td><td></td><td></td><td></td></tr> <tr><td>97</td><td>—</td><td></td><td></td><td></td><td></td><td></td><td></td><td></td><td></td></tr> <tr><td>98</td><td>—</td><td></td><td></td><td></td><td></td><td></td><td></td><td></td><td></td></tr> <tr><td>99</td><td>—</td><td></td><td></td><td></td><td></td><td></td><td></td><td></td><td></td></tr> <tr><td>100</td><td>—</td><td></td><td></td><td></td><td></td><td></td><td></td><td></td><td></td></tr> <tr><td>101</td><td>—</td><td></td><td></td><td></td><td></td><td></td><td></td><td></td><td></td></tr> <tr><td>102</td><td>—</td><td></td><td></td><td></td><td></td><td></td><td></td><td></td><td></td></tr> <tr><td>103</td><td>—</td><td></td><td></td><td></td><td></td><td></td><td></td><td></td><td></td></tr> <tr><td>104</td><td>—</td><td></td><td></td><td></td><td></td><td></td><td></td><td></td><td></td></tr> <tr><td>105</td><td>—</td><td></td><td></td><td></td><td></td><td></td><td></td><td></td><td></td></tr> <tr><td>106</td><td>—</td><td></td><td></td><td></td><td></td><td></td><td></td><td></td><td></td></tr> <tr><td>107</td><td>—</td><td></td><td></td><td></td><td></td><td></td><td></td><td></td><td></td></tr> <tr><td>108</td><td>—</td><td></td><td></td><td></td><td></td><td></td><td></td><td></td><td></td></tr> <tr><td>109</td><td>—</td><td></td><td></td><td></td><td></td><td></td><td></td><td></td><td></td></tr> <tr><td>110</td><td>—</td><td></td><td></td><td></td><td></td><td></td><td></td><td></td><td></td></tr> <tr><td>111</td><td>—</td><td></td><td></td><td></td><td></td><td></td><td></td><td></td><td></td></tr> <tr><td>112</td><td>—</td><td></td><td></td><td></td><td></td><td></td><td></td><td></td><td></td></tr> <tr><td>113</td><td>—</td><td></td><td></td><td></td><td></td><td></td><td></td><td></td><td></td></tr> <tr><td>114</td><td>—</td><td></td><td></td><td></td><td></td><td></td><td></td><td></td><td></td></tr> <tr><td>115</td><td>—</td><td></td><td></td><td></td><td></td><td></td><td></td><td></td><td></td></tr> <tr><td>116</td><td>—</td><td></td><td></td><td></td><td></td><td></td><td></td><td></td><td></td></tr> <tr><td>117</td><td>—</td><td></td><td></td><td></td><td></td><td></td><td></td><td></td><td></td></tr> <tr><td>118</td><td>—</td><td></td><td></td><td></td><td></td><td></td><td></td><td></td><td></td></tr> <tr><td>119</td><td>—</td><td></td><td></td><td></td><td></td><td></td><td></td><td></td><td></td></tr> <tr><td>120</td><td>—</td><td></td><td></td><td></td><td></td><td></td><td></td><td></td><td></td></tr> <tr><td>121</td><td>—</td><td></td><td></td><td></td><td></td><td></td><td></td><td></td><td></td></tr> <tr><td>122</td><td>—</td><td></td><td></td><td></td><td></td><td></td><td></td><td></td><td></td></tr> <tr><td>123</td><td>—</td><td></td><td></td><td></td><td></td><td></td><td></td><td></td><td></td></tr> <tr><td>124</td><td>—</td><td></td><td></td><td></td><td></td><td></td><td></td><td></td><td></td></tr> <tr><td>125</td><td>—</td><td></td><td></td><td></td><td></td><td></td><td></td><td></td><td></td></tr> <tr><td>126</td><td>—</td><td></td><td></td><td></td><td></td><td></td><td></td><td></td><td></td></tr> <tr><td>127</td><td>—</td><td></td><td></td><td></td><td></td><td></td><td></td><td></td><td></td></tr> <tr><td>128</td><td>—</td><td></td><td></td><td></td><td></td><td></td><td></td><td></td><td></td></tr> <tr><td>129</td><td>—</td><td></td><td></td><td></td><td></td><td></td><td></td><td></td><td></td></tr> <tr><td>130</td><td>—</td><td></td><td></td><td></td><td></td><td></td><td></td><td></td><td></td></tr> <tr><td>131</td><td>—</td><td></td><td></td><td></td><td></td><td></td><td></td><td></td><td></td></tr> <tr><td>132</td><td>—</td><td></td><td></td><td></td><td></td><td></td><td></td><td></td><td></td></tr> </table>	89	—									90	—									91	—									92	—									93	—									94	—									95	—									96	—									97	—									98	—									99	—									100	—									101	—									102	—									103	—									104	—									105	—									106	—									107	—									108	—									109	—									110	—									111	—									112	—									113	—									114	—									115	—									116	—									117	—									118	—									119	—									120	—									121	—									122	—									123	—									124	—									125	—									126	—									127	—									128	—									129	—									130	—									131	—									132	—									圖則編號 Drg. No.	圖則名稱 Drawing Title	SHL-1	生窗玉放樣圖	SHR-1	生窗玉放樣圖	SHL-2	生窗玉放樣圖	SHL-3	生窗玉放樣圖	SHR-2	生窗玉放樣圖	SHL	生窗玉放樣圖	SHR	生窗玉放樣圖	SHL	生窗玉放樣圖	SHR	生窗玉放樣圖	SHL6	生窗玉放樣圖	SHR-5	生窗玉放樣圖	IW06-01	X85767	IW06-02	X85767	IW06-03	X85767	IW06-04	X85767	IW06-05	X85767	IW06-06	X85824	IW06-07	X85767	IW06-08	X85767	IW06-09	X85767	IW06-10	X85767	IW06-11	X85767	IW06-12	X85767	IW06-13	X85767	IW06-14	X85767	IW06-15	X85767	IW06-16	X85767	IW06-17	X85767	IW06-18	X85767	IW06-19	X85767	IW06-20	X85767	IW06-21	X85767	IW07-01	X85834	IW07-02	X85834	IW07-03	X85834	IW07-04	X85768	IW07-05	X85768	IW07-06	X85834	IW07-07	X85785	IW07-08	X85786	IW07-09	15*15*1.6鋁角	IW07-10	X85834	IW07-11	X85834	IW07-12	X85768
工程名稱 Project Title:	接收日期 Receiving Date (適用於客戶圖則)																																																																																																																																																																																																																																																																																																																																																																																																																																																																																																																																																																																																																												
亞皆老街 / 高層後裝窗	<table border="1" style="width: 100%; text-align: center;"> <tr><td>年</td><td></td><td></td><td></td><td></td><td></td><td></td><td></td><td></td><td></td></tr> <tr><td>月</td><td></td><td></td><td></td><td></td><td></td><td></td><td></td><td></td><td></td></tr> <tr><td>日</td><td></td><td></td><td></td><td></td><td></td><td></td><td></td><td></td><td></td></tr> </table>	年										月										日																																																																																																																																																																																																																																																																																																																																																																																																																																																																																																																																																																																																							
年																																																																																																																																																																																																																																																																																																																																																																																																																																																																																																																																																																																																																													
月																																																																																																																																																																																																																																																																																																																																																																																																																																																																																																																																																																																																																													
日																																																																																																																																																																																																																																																																																																																																																																																																																																																																																																																																																																																																																													
工程編號 Project No: J-852																																																																																																																																																																																																																																																																																																																																																																																																																																																																																																																																																																																																																													
分發予 Distributed To	發出日期 Issued Date																																																																																																																																																																																																																																																																																																																																																																																																																																																																																																																																																																																																																												
	<table border="1" style="width: 100%; text-align: center;"> <tr><td>年</td><td>20</td><td>21</td><td>21</td><td>21</td><td></td><td></td><td></td><td></td><td></td></tr> <tr><td>月</td><td>9</td><td>04</td><td>05</td><td>05</td><td></td><td></td><td></td><td></td><td></td></tr> <tr><td>日</td><td>27</td><td>29</td><td>11</td><td>12</td><td></td><td></td><td></td><td></td><td></td></tr> </table>	年	20	21	21	21						月	9	04	05	05						日	27	29	11	12																																																																																																																																																																																																																																																																																																																																																																																																																																																																																																																																																																																																			
年	20	21	21	21																																																																																																																																																																																																																																																																																																																																																																																																																																																																																																																																																																																																																									
月	9	04	05	05																																																																																																																																																																																																																																																																																																																																																																																																																																																																																																																																																																																																																									
日	27	29	11	12																																																																																																																																																																																																																																																																																																																																																																																																																																																																																																																																																																																																																									
	修訂編號 Revision No.																																																																																																																																																																																																																																																																																																																																																																																																																																																																																																																																																																																																																												
	<table border="1" style="width: 100%; text-align: center;"> <tr><td>89</td><td>—</td><td></td><td></td><td></td><td></td><td></td><td></td><td></td><td></td></tr> <tr><td>90</td><td>—</td><td></td><td></td><td></td><td></td><td></td><td></td><td></td><td></td></tr> <tr><td>91</td><td>—</td><td></td><td></td><td></td><td></td><td></td><td></td><td></td><td></td></tr> <tr><td>92</td><td>—</td><td></td><td></td><td></td><td></td><td></td><td></td><td></td><td></td></tr> <tr><td>93</td><td>—</td><td></td><td></td><td></td><td></td><td></td><td></td><td></td><td></td></tr> <tr><td>94</td><td>—</td><td></td><td></td><td></td><td></td><td></td><td></td><td></td><td></td></tr> <tr><td>95</td><td>—</td><td></td><td></td><td></td><td></td><td></td><td></td><td></td><td></td></tr> <tr><td>96</td><td>—</td><td></td><td></td><td></td><td></td><td></td><td></td><td></td><td></td></tr> <tr><td>97</td><td>—</td><td></td><td></td><td></td><td></td><td></td><td></td><td></td><td></td></tr> <tr><td>98</td><td>—</td><td></td><td></td><td></td><td></td><td></td><td></td><td></td><td></td></tr> <tr><td>99</td><td>—</td><td></td><td></td><td></td><td></td><td></td><td></td><td></td><td></td></tr> <tr><td>100</td><td>—</td><td></td><td></td><td></td><td></td><td></td><td></td><td></td><td></td></tr> <tr><td>101</td><td>—</td><td></td><td></td><td></td><td></td><td></td><td></td><td></td><td></td></tr> <tr><td>102</td><td>—</td><td></td><td></td><td></td><td></td><td></td><td></td><td></td><td></td></tr> <tr><td>103</td><td>—</td><td></td><td></td><td></td><td></td><td></td><td></td><td></td><td></td></tr> <tr><td>104</td><td>—</td><td></td><td></td><td></td><td></td><td></td><td></td><td></td><td></td></tr> <tr><td>105</td><td>—</td><td></td><td></td><td></td><td></td><td></td><td></td><td></td><td></td></tr> <tr><td>106</td><td>—</td><td></td><td></td><td></td><td></td><td></td><td></td><td></td><td></td></tr> <tr><td>107</td><td>—</td><td></td><td></td><td></td><td></td><td></td><td></td><td></td><td></td></tr> <tr><td>108</td><td>—</td><td></td><td></td><td></td><td></td><td></td><td></td><td></td><td></td></tr> <tr><td>109</td><td>—</td><td></td><td></td><td></td><td></td><td></td><td></td><td></td><td></td></tr> <tr><td>110</td><td>—</td><td></td><td></td><td></td><td></td><td></td><td></td><td></td><td></td></tr> <tr><td>111</td><td>—</td><td></td><td></td><td></td><td></td><td></td><td></td><td></td><td></td></tr> <tr><td>112</td><td>—</td><td></td><td></td><td></td><td></td><td></td><td></td><td></td><td></td></tr> <tr><td>113</td><td>—</td><td></td><td></td><td></td><td></td><td></td><td></td><td></td><td></td></tr> <tr><td>114</td><td>—</td><td></td><td></td><td></td><td></td><td></td><td></td><td></td><td></td></tr> <tr><td>115</td><td>—</td><td></td><td></td><td></td><td></td><td></td><td></td><td></td><td></td></tr> <tr><td>116</td><td>—</td><td></td><td></td><td></td><td></td><td></td><td></td><td></td><td></td></tr> <tr><td>117</td><td>—</td><td></td><td></td><td></td><td></td><td></td><td></td><td></td><td></td></tr> <tr><td>118</td><td>—</td><td></td><td></td><td></td><td></td><td></td><td></td><td></td><td></td></tr> <tr><td>119</td><td>—</td><td></td><td></td><td></td><td></td><td></td><td></td><td></td><td></td></tr> <tr><td>120</td><td>—</td><td></td><td></td><td></td><td></td><td></td><td></td><td></td><td></td></tr> <tr><td>121</td><td>—</td><td></td><td></td><td></td><td></td><td></td><td></td><td></td><td></td></tr> <tr><td>122</td><td>—</td><td></td><td></td><td></td><td></td><td></td><td></td><td></td><td></td></tr> <tr><td>123</td><td>—</td><td></td><td></td><td></td><td></td><td></td><td></td><td></td><td></td></tr> <tr><td>124</td><td>—</td><td></td><td></td><td></td><td></td><td></td><td></td><td></td><td></td></tr> <tr><td>125</td><td>—</td><td></td><td></td><td></td><td></td><td></td><td></td><td></td><td></td></tr> <tr><td>126</td><td>—</td><td></td><td></td><td></td><td></td><td></td><td></td><td></td><td></td></tr> <tr><td>127</td><td>—</td><td></td><td></td><td></td><td></td><td></td><td></td><td></td><td></td></tr> <tr><td>128</td><td>—</td><td></td><td></td><td></td><td></td><td></td><td></td><td></td><td></td></tr> <tr><td>129</td><td>—</td><td></td><td></td><td></td><td></td><td></td><td></td><td></td><td></td></tr> <tr><td>130</td><td>—</td><td></td><td></td><td></td><td></td><td></td><td></td><td></td><td></td></tr> <tr><td>131</td><td>—</td><td></td><td></td><td></td><td></td><td></td><td></td><td></td><td></td></tr> <tr><td>132</td><td>—</td><td></td><td></td><td></td><td></td><td></td><td></td><td></td><td></td></tr> </table>	89	—									90	—									91	—									92	—									93	—									94	—									95	—									96	—									97	—									98	—									99	—									100	—									101	—									102	—									103	—									104	—									105	—									106	—									107	—									108	—									109	—									110	—									111	—									112	—									113	—									114	—									115	—									116	—									117	—									118	—									119	—									120	—									121	—									122	—									123	—									124	—									125	—									126	—									127	—									128	—									129	—									130	—									131	—									132	—																																																																																																																																																																												
89	—																																																																																																																																																																																																																																																																																																																																																																																																																																																																																																																																																																																																																												
90	—																																																																																																																																																																																																																																																																																																																																																																																																																																																																																																																																																																																																																												
91	—																																																																																																																																																																																																																																																																																																																																																																																																																																																																																																																																																																																																																												
92	—																																																																																																																																																																																																																																																																																																																																																																																																																																																																																																																																																																																																																												
93	—																																																																																																																																																																																																																																																																																																																																																																																																																																																																																																																																																																																																																												
94	—																																																																																																																																																																																																																																																																																																																																																																																																																																																																																																																																																																																																																												
95	—																																																																																																																																																																																																																																																																																																																																																																																																																																																																																																																																																																																																																												
96	—																																																																																																																																																																																																																																																																																																																																																																																																																																																																																																																																																																																																																												
97	—																																																																																																																																																																																																																																																																																																																																																																																																																																																																																																																																																																																																																												
98	—																																																																																																																																																																																																																																																																																																																																																																																																																																																																																																																																																																																																																												
99	—																																																																																																																																																																																																																																																																																																																																																																																																																																																																																																																																																																																																																												
100	—																																																																																																																																																																																																																																																																																																																																																																																																																																																																																																																																																																																																																												
101	—																																																																																																																																																																																																																																																																																																																																																																																																																																																																																																																																																																																																																												
102	—																																																																																																																																																																																																																																																																																																																																																																																																																																																																																																																																																																																																																												
103	—																																																																																																																																																																																																																																																																																																																																																																																																																																																																																																																																																																																																																												
104	—																																																																																																																																																																																																																																																																																																																																																																																																																																																																																																																																																																																																																												
105	—																																																																																																																																																																																																																																																																																																																																																																																																																																																																																																																																																																																																																												
106	—																																																																																																																																																																																																																																																																																																																																																																																																																																																																																																																																																																																																																												
107	—																																																																																																																																																																																																																																																																																																																																																																																																																																																																																																																																																																																																																												
108	—																																																																																																																																																																																																																																																																																																																																																																																																																																																																																																																																																																																																																												
109	—																																																																																																																																																																																																																																																																																																																																																																																																																																																																																																																																																																																																																												
110	—																																																																																																																																																																																																																																																																																																																																																																																																																																																																																																																																																																																																																												
111	—																																																																																																																																																																																																																																																																																																																																																																																																																																																																																																																																																																																																																												
112	—																																																																																																																																																																																																																																																																																																																																																																																																																																																																																																																																																																																																																												
113	—																																																																																																																																																																																																																																																																																																																																																																																																																																																																																																																																																																																																																												
114	—																																																																																																																																																																																																																																																																																																																																																																																																																																																																																																																																																																																																																												
115	—																																																																																																																																																																																																																																																																																																																																																																																																																																																																																																																																																																																																																												
116	—																																																																																																																																																																																																																																																																																																																																																																																																																																																																																																																																																																																																																												
117	—																																																																																																																																																																																																																																																																																																																																																																																																																																																																																																																																																																																																																												
118	—																																																																																																																																																																																																																																																																																																																																																																																																																																																																																																																																																																																																																												
119	—																																																																																																																																																																																																																																																																																																																																																																																																																																																																																																																																																																																																																												
120	—																																																																																																																																																																																																																																																																																																																																																																																																																																																																																																																																																																																																																												
121	—																																																																																																																																																																																																																																																																																																																																																																																																																																																																																																																																																																																																																												
122	—																																																																																																																																																																																																																																																																																																																																																																																																																																																																																																																																																																																																																												
123	—																																																																																																																																																																																																																																																																																																																																																																																																																																																																																																																																																																																																																												
124	—																																																																																																																																																																																																																																																																																																																																																																																																																																																																																																																																																																																																																												
125	—																																																																																																																																																																																																																																																																																																																																																																																																																																																																																																																																																																																																																												
126	—																																																																																																																																																																																																																																																																																																																																																																																																																																																																																																																																																																																																																												
127	—																																																																																																																																																																																																																																																																																																																																																																																																																																																																																																																																																																																																																												
128	—																																																																																																																																																																																																																																																																																																																																																																																																																																																																																																																																																																																																																												
129	—																																																																																																																																																																																																																																																																																																																																																																																																																																																																																																																																																																																																																												
130	—																																																																																																																																																																																																																																																																																																																																																																																																																																																																																																																																																																																																																												
131	—																																																																																																																																																																																																																																																																																																																																																																																																																																																																																																																																																																																																																												
132	—																																																																																																																																																																																																																																																																																																																																																																																																																																																																																																																																																																																																																												
圖則編號 Drg. No.	圖則名稱 Drawing Title																																																																																																																																																																																																																																																																																																																																																																																																																																																																																																																																																																																																																												
SHL-1	生窗玉放樣圖																																																																																																																																																																																																																																																																																																																																																																																																																																																																																																																																																																																																																												
SHR-1	生窗玉放樣圖																																																																																																																																																																																																																																																																																																																																																																																																																																																																																																																																																																																																																												
SHL-2	生窗玉放樣圖																																																																																																																																																																																																																																																																																																																																																																																																																																																																																																																																																																																																																												
SHL-3	生窗玉放樣圖																																																																																																																																																																																																																																																																																																																																																																																																																																																																																																																																																																																																																												
SHR-2	生窗玉放樣圖																																																																																																																																																																																																																																																																																																																																																																																																																																																																																																																																																																																																																												
SHL	生窗玉放樣圖																																																																																																																																																																																																																																																																																																																																																																																																																																																																																																																																																																																																																												
SHR	生窗玉放樣圖																																																																																																																																																																																																																																																																																																																																																																																																																																																																																																																																																																																																																												
SHL	生窗玉放樣圖																																																																																																																																																																																																																																																																																																																																																																																																																																																																																																																																																																																																																												
SHR	生窗玉放樣圖																																																																																																																																																																																																																																																																																																																																																																																																																																																																																																																																																																																																																												
SHL6	生窗玉放樣圖																																																																																																																																																																																																																																																																																																																																																																																																																																																																																																																																																																																																																												
SHR-5	生窗玉放樣圖																																																																																																																																																																																																																																																																																																																																																																																																																																																																																																																																																																																																																												
IW06-01	X85767																																																																																																																																																																																																																																																																																																																																																																																																																																																																																																																																																																																																																												
IW06-02	X85767																																																																																																																																																																																																																																																																																																																																																																																																																																																																																																																																																																																																																												
IW06-03	X85767																																																																																																																																																																																																																																																																																																																																																																																																																																																																																																																																																																																																																												
IW06-04	X85767																																																																																																																																																																																																																																																																																																																																																																																																																																																																																																																																																																																																																												
IW06-05	X85767																																																																																																																																																																																																																																																																																																																																																																																																																																																																																																																																																																																																																												
IW06-06	X85824																																																																																																																																																																																																																																																																																																																																																																																																																																																																																																																																																																																																																												
IW06-07	X85767																																																																																																																																																																																																																																																																																																																																																																																																																																																																																																																																																																																																																												
IW06-08	X85767																																																																																																																																																																																																																																																																																																																																																																																																																																																																																																																																																																																																																												
IW06-09	X85767																																																																																																																																																																																																																																																																																																																																																																																																																																																																																																																																																																																																																												
IW06-10	X85767																																																																																																																																																																																																																																																																																																																																																																																																																																																																																																																																																																																																																												
IW06-11	X85767																																																																																																																																																																																																																																																																																																																																																																																																																																																																																																																																																																																																																												
IW06-12	X85767																																																																																																																																																																																																																																																																																																																																																																																																																																																																																																																																																																																																																												
IW06-13	X85767																																																																																																																																																																																																																																																																																																																																																																																																																																																																																																																																																																																																																												
IW06-14	X85767																																																																																																																																																																																																																																																																																																																																																																																																																																																																																																																																																																																																																												
IW06-15	X85767																																																																																																																																																																																																																																																																																																																																																																																																																																																																																																																																																																																																																												
IW06-16	X85767																																																																																																																																																																																																																																																																																																																																																																																																																																																																																																																																																																																																																												
IW06-17	X85767																																																																																																																																																																																																																																																																																																																																																																																																																																																																																																																																																																																																																												
IW06-18	X85767																																																																																																																																																																																																																																																																																																																																																																																																																																																																																																																																																																																																																												
IW06-19	X85767																																																																																																																																																																																																																																																																																																																																																																																																																																																																																																																																																																																																																												
IW06-20	X85767																																																																																																																																																																																																																																																																																																																																																																																																																																																																																																																																																																																																																												
IW06-21	X85767																																																																																																																																																																																																																																																																																																																																																																																																																																																																																																																																																																																																																												
IW07-01	X85834																																																																																																																																																																																																																																																																																																																																																																																																																																																																																																																																																																																																																												
IW07-02	X85834																																																																																																																																																																																																																																																																																																																																																																																																																																																																																																																																																																																																																												
IW07-03	X85834																																																																																																																																																																																																																																																																																																																																																																																																																																																																																																																																																																																																																												
IW07-04	X85768																																																																																																																																																																																																																																																																																																																																																																																																																																																																																																																																																																																																																												
IW07-05	X85768																																																																																																																																																																																																																																																																																																																																																																																																																																																																																																																																																																																																																												
IW07-06	X85834																																																																																																																																																																																																																																																																																																																																																																																																																																																																																																																																																																																																																												
IW07-07	X85785																																																																																																																																																																																																																																																																																																																																																																																																																																																																																																																																																																																																																												
IW07-08	X85786																																																																																																																																																																																																																																																																																																																																																																																																																																																																																																																																																																																																																												
IW07-09	15*15*1.6鋁角																																																																																																																																																																																																																																																																																																																																																																																																																																																																																																																																																																																																																												
IW07-10	X85834																																																																																																																																																																																																																																																																																																																																																																																																																																																																																																																																																																																																																												
IW07-11	X85834																																																																																																																																																																																																																																																																																																																																																																																																																																																																																																																																																																																																																												
IW07-12	X85768																																																																																																																																																																																																																																																																																																																																																																																																																																																																																																																																																																																																																												

圖則登記表 DRAWING REGISTER														
工程名稱 Project Title: 亞皆老街 / 高層後裝窗					接收日期 Receiving Date (適用於客戶圖則)									
工程編號 Project No: J-852					年									
分發予 Distributed To					月									
					日									
					發出日期 Issued Date									
					年	20	21	21	21					
					月	9	04	05	05					
					日	27	29	11	12					
					圖則編號 Drg. No.					修訂編號 Revision No.				
					圖則名稱 Drawing Title									
IW07-13					X85768									
IW07-14					X85834									
IW07-15					X85834									
IW07-16					X85768									
IW07-17					X85768									
IW07-18					X85834									
IW07-19					X85834									
IW07-20					X85768									
IW07-21					X85768									
IW05-AL01					20*56*10*3鋁折件									
IW05-AL02					20*56*10*3鋁折件									
IW05-AL03					7mm鋁墊巴									
IW05-AL04					20*56*10*3鋁折件									
IW05-AL05					20*56*10*3鋁折件									
IW05-AL06					X85819									
IW05-AL07					34*3mm鋁折件									
IW05-AL08					34*3mm鋁折件									
IW05-AL09					X85838									
IW05-AL10					X85820									
IW05-AL11					1.5mm鋁背板									
IW05-AL12					X85819									
IW05-AL13					X85820									
IW01-AL07					鋁碼圖									
IW01-AL08					鋁碼圖									
IW05-A02					E碼圖									
IW05-A01					窗玉碼X85823									
					133 -									
					134 -									
					135 -									
					136 -									
					137 -									
					138 - A									
					139 - A									
					140 - A									
					141 - A									
					142 -									
					143 -									
					144 -									
					145 -									
					146 -									
					147 -									
					148 -									
					149 -									
					150 -									
					151 -									
					152 -									
					153 -									
					154 -									
					155 -									
					156 -									
					157 -									
					158 -									
					-									
					-									

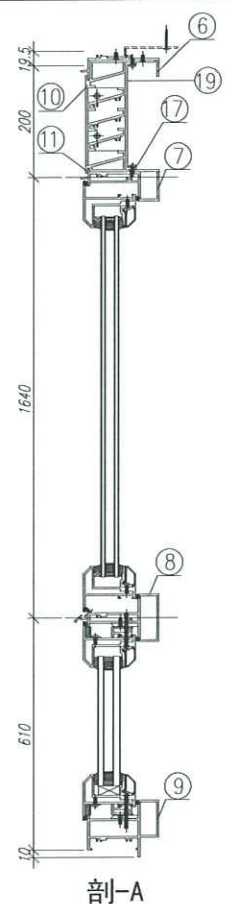
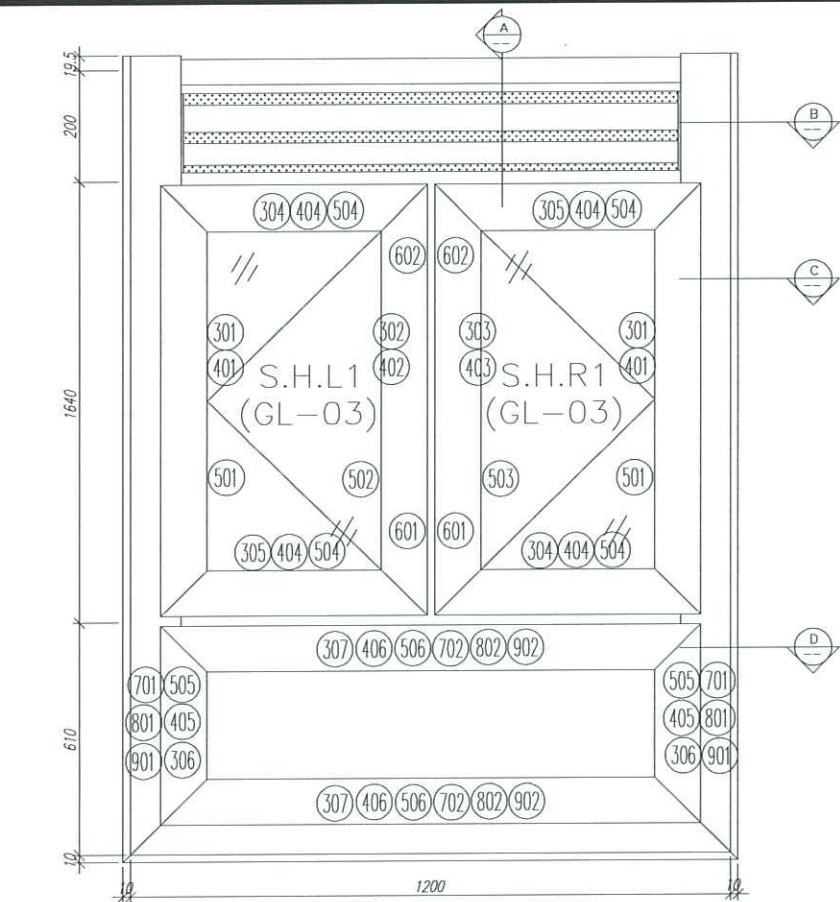

剖-A

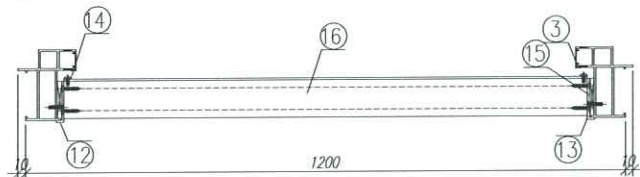

剖-B

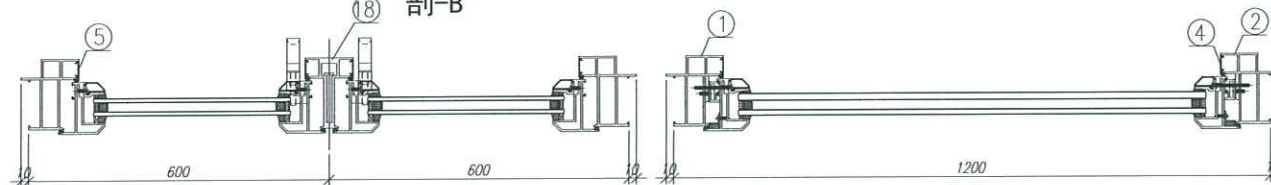

剖-C

剖-D

序號	材料編號	材料名稱	加工圖號	長度 L(MM)	單位	幅數	
						單樑	小計
1	X85842	窗邊左框(室外看)	IW05-02L	2479.5	支	1	1
2	X85842	窗邊右框(室外看)	IW05-02R	2479.5	支	1	1
3	X85764	窗拍蓋	直口開料	193.5	支	2	2
4	X85764	窗拍蓋	直口開料	511	支	2	2
5	X85764	窗拍蓋	直口開料	1576	支	4	4
6	X85844	窗頂框	IW05-01	1122	支	1	1
7	X85775	上百葉下生中橫	IW05-03	1122	支	1	1
8	X85775	上生下梗中橫	IW05-04	1122	支	1	1
9	X85843	生窗底框	IW05-05	1220	支	1	1
10	X85840	百頁框頂	IW05-07	1121	支	1	1
11	X85839	百頁框底	IW05-08	1121	支	1	1
12	20*56*10*3mm	百頁五金鉛折角	IW05-AL01	153.6	支	1	1
13	20*56*10*3mm	百頁五金鉛折角	IW05-AL02	153.6	支	1	1
14	15*1.6mm巴	鉛背板壓巴	IW05-10	180.5	支	2	2
15	50*5mm巴	百頁玉墊巴	IW05-09	150	支	2	2
16	X85838	百葉片	直口開料	1097.5	支	3	3
17	15*1.6mm巴	鉛背板壓巴	IW05-10	1097.5	支	2	2
18	X85773	生窗中企框	IW05-06	1626	支	1	1
19	3mm鋁板	百頁鉛背板(AL14-01)	IW05-AL-14	1097.5	支	1	1
如下為生玉料							
301	X85767	生窗五金	IW06-01	1630	支	2	2
302	X85767	生窗五金/拉手	IW06-02	1630	支	1	1
303	X85767	生窗玉底/拉手	IW06-03	1630	支	1	1
304	X85767	生窗玉頂/底	IW06-04	555	支	2	2
305	X85767	生窗玉頂/底	IW06-05	555	支	2	2
401	X85834	玻璃夾角企	IW07-01	1556	支	2	2
402	X85834	玻璃夾角企/拉手	IW07-02	1556	支	1	1
403	X85834	玻璃夾角企/拉手	IW07-03	1556	支	1	1
404	X85834	玻璃夾角橫	IW07-01	430	支	4	4
501	X85768	玻璃線企	直口開料	1556	支	2	2
502	X85768	玻璃線企/拉手	IW07-04	1556	支	1	1
503	X85768	玻璃線企/拉手	IW07-05	1556	支	1	1
504	X85768	玻璃線橫	斜口開料	450	支	4	4
601	X85824	多鎖點拉巴	IW06-06	135	支	2	2
602	X85824	多鎖點拉巴	IW06-06	1258	支	2	2
如下為生雙槓玉料							
306	X85767	生窗五金	IW06-07	565	支	2	2
307	X85767	生窗玉橫	IW06-07	1120	支	2	2
405	X85834	窗玻璃夾角企	IW07-06	440	支	2	2
406	X85834	窗玻璃夾角橫	IW07-06	1046	支	2	2
505	X85768	窗玻璃線企	斜口開料	460	支	2	2
506	X85768	窗玻璃線橫	直口開料	1046	支	2	2
701	X85785	生窗雙槓玉扣企(玉)	IW07-07	505	支	2	2
702	X85785	生窗雙槓玉扣橫(玉)	IW07-07	1060	支	2	2
801	X85786	生窗雙槓玉扣企(框)	IW07-08	505	支	2	2
802	X85786	生窗雙槓玉扣橫(框)	IW07-08	1060	支	2	2
901	15*13*1.6角	擋膠角企	IW07-09	545	支	2	2
902	15*13*1.6角	擋膠角橫	IW07-09	1100	支	2	2

數量: 1	材料: 详见本图附表	表面处理: UCT806812XL-3	美特鋁質有限公司 MIDI Aluminium Fabricator Ltd.	工程名称: 亞皆老街 / IN-SITU WINDOW
制图: IVAN	日期: 2020.11.02	校核: WSH		修改: 2021.05.12
				图名: 23W6/T1A組裝圖
				图号: 23W6/T1A(23F)

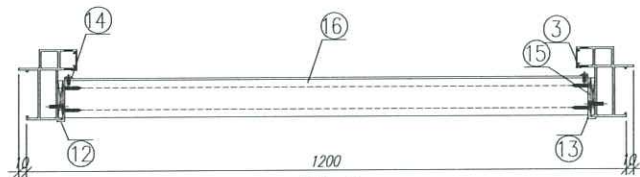
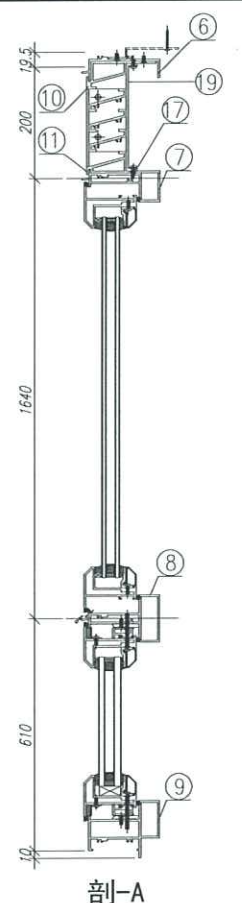
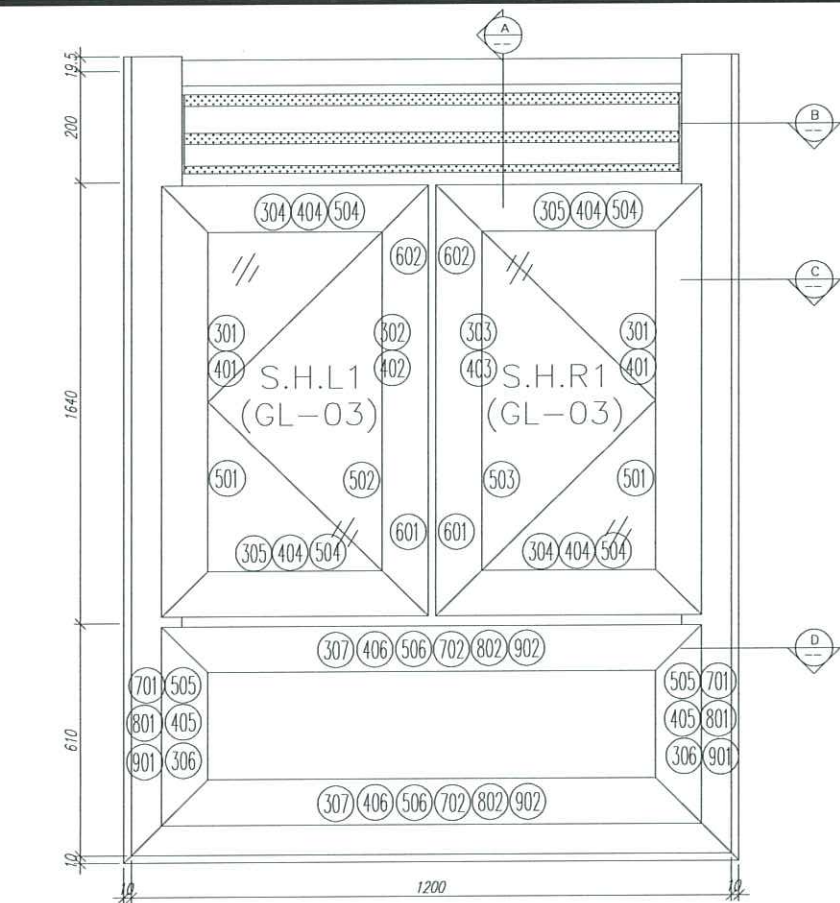

剖-B

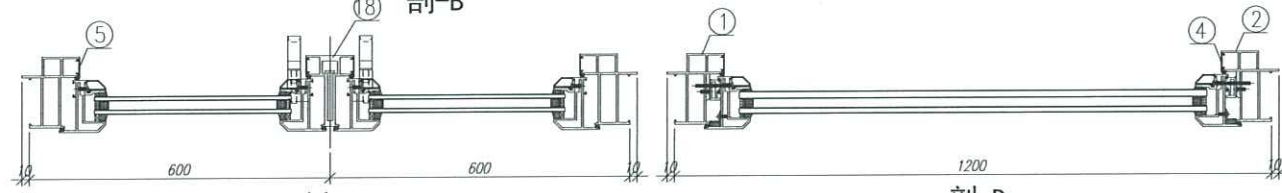

剖-C

剖-D

序號	材料編號	材料名稱	加工圖號	長度 L(MM)	單位	幅數	
						單樑	小計
1	X85842	窗邊左框(室外看)	IW05-02L	2479.5	支	1	1
2	X85842	窗邊右框(室外看)	IW05-02R	2479.5	支	1	1
3	X85764	窗拍蓋	直口開料	193.5	支	2	2
4	X85764	窗拍蓋	直口開料	511	支	2	2
5	X85764	窗拍蓋	直口開料	1576	支	4	4
6	X85844	窗頂樑	IW05-01	1122	支	1	1
7	X85775	上百葉下生中橫	IW05-03	1122	支	1	1
8	X85775	上生下樑中橫	IW05-04	1122	支	1	1
9	X85843	生窗底樑	IW05-05	1220	支	1	1
10	X85840	百頁樑頂	IW05-07	1121	支	1	1
11	X85839	百頁樑底	IW05-08	1121	支	1	1
12	20*56*10*3mm	百頁玉企鋁折角	IW05-AL01	153.6	支	1	1
13	20*56*10*3mm	百頁玉企鋁折角	IW05-AL02	153.6	支	1	1
14	15*1.6mm巴	鋁背板壓巴	IW05-10	180.5	支	2	2
15	50*5mm巴	百頁玉企巴	IW05-09	150	支	2	2
16	X85838	百葉片	直口開料	1097.5	支	3	3
17	15*1.6mm巴	鋁背板壓巴	IW05-10	1097.5	支	2	2
18	X85773	生窗中企樑	IW05-06	1626	支	1	1
19	3mm鋁板	百頁鋁背板(AL11-02)	IW05-AL11	1097.5	支	1	1
如下為生玉料							
301	X85767	生窗玉企	IW06-01	1630	支	2	2
302	X85767	生窗玉企/拉手	IW06-02	1630	支	1	1
303	X85767	生窗玉底/拉手	IW06-03	1630	支	1	1
304	X85767	生窗玉頂/底	IW06-04	555	支	2	2
305	X85767	生窗玉頂/底	IW06-05	555	支	2	2
401	X85834	玻璃夾角企	IW07-01	1556	支	2	2
402	X85834	玻璃夾角企/拉手	IW07-02	1556	支	1	1
403	X85834	玻璃夾角企/拉手	IW07-03	1556	支	1	1
404	X85834	玻璃夾角橫	IW07-01	430	支	4	4
501	X85768	玻璃線企	直口開料	1556	支	2	2
502	X85768	玻璃線企/拉手	IW07-04	1556	支	1	1
503	X85768	玻璃線企/拉手	IW07-05	1556	支	1	1
504	X85768	玻璃線橫	斜口開料	450	支	4	4
601	X85824	多鎖點拉巴	IW06-06	135	支	2	2
602	X85824	多鎖點拉巴	IW06-06	1258	支	2	2
如下為生變樑玉料							
306	X85767	生窗玉企	IW06-07	565	支	2	2
307	X85767	生窗玉橫	IW06-07	1120	支	2	2
405	X85834	窗玻璃夾角企	IW07-06	440	支	2	2
406	X85834	窗玻璃夾角橫	IW07-06	1046	支	2	2
505	X85768	窗玻璃線企	斜口開料	460	支	2	2
506	X85768	窗玻璃線橫	直口開料	1046	支	2	2
701	X85785	生窗變樑玉扣企(玉)	IW07-07	505	支	2	2
702	X85785	生窗變樑玉扣橫(玉)	IW07-07	1060	支	2	2
801	X85786	生窗變樑玉扣企(樑)	IW07-08	505	支	2	2
802	X85786	生窗變樑玉扣橫(樑)	IW07-08	1060	支	2	2
901	15*13*1.6角	擋膠角企	IW07-09	545	支	2	2
902	15*13*1.6角	擋膠角橫	IW07-09	1100	支	2	2

數量: 1	材料: 详见本图附表	表面处理: UCT806812XL-3	美特鋁質有限公司 MIDI Aluminium Fabricator Ltd.	工程名称: 亞皆老街 / IN-SITU WINDOW
制图: IVAN	日期: 2020.11.02	校核: WSH		修改: 2021.05.12
				图名: 22W6/T1A組裝圖
				图号: 22W6/T1A(22F)

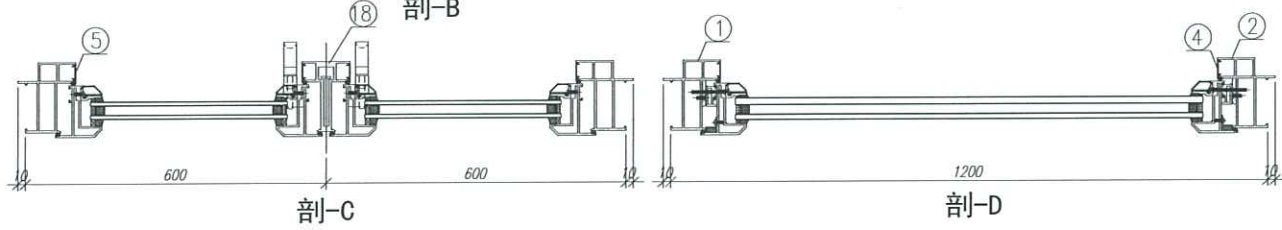
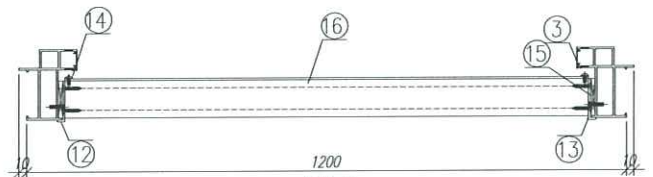
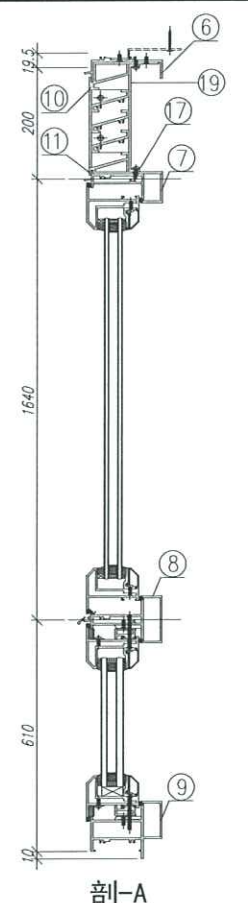
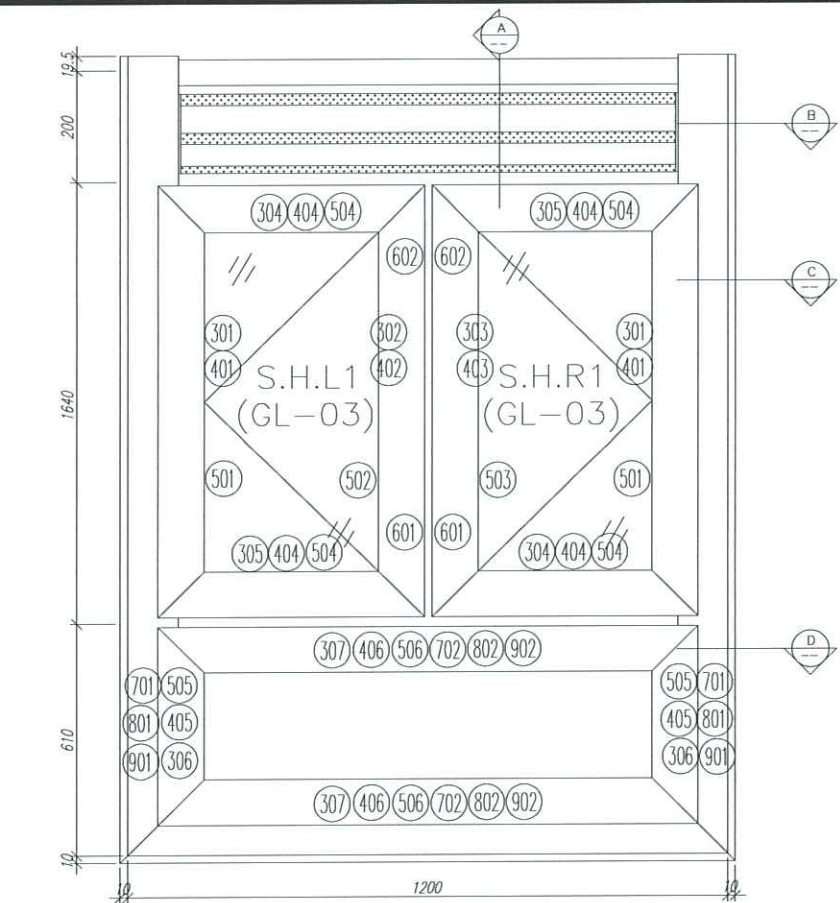

序號	材料編號	材料名稱	加工圖號	長度 L(MM)	單位	幅數	
						單樑	小計
1	X85842	窗邊左樑(室外看)	IW05-02L	2479.5	支	1	1
2	X85842	窗邊右樑(室外看)	IW05-02R	2479.5	支	1	1
3	X85764	窗拍蓋	直口開料	193.5	支	2	2
4	X85764	窗拍蓋	直口開料	511	支	2	2
5	X85764	窗拍蓋	直口開料	1576	支	4	4
6	X85844	窗頂樑	IW05-01	1122	支	1	1
7	X85775	上百葉下生中樑	IW05-03	1122	支	1	1
8	X85775	上生下梗中樑	IW05-04	1122	支	1	1
9	X85843	生窗底樑	IW05-05	1220	支	1	1
10	X85840	百頁樑頂	IW05-07	1121	支	1	1
11	X85839	百頁樑底	IW05-08	1121	支	1	1
12	20*56*10*3mm	百頁五金鋁折角	IW05-AL01	153.6	支	1	1
13	20*56*10*3mm	百頁五金鋁折角	IW05-AL02	153.6	支	1	1
14	15*1.6mm巴	鋁背板壓巴	IW05-10	180.5	支	2	2
15	50*5mm巴	百頁玉墊巴	IW05-09	150	支	2	2
16	X85838	百葉片	直口開料	1097.5	支	3	3
17	15*1.6mm巴	鋁背板壓巴	IW05-10	1097.5	支	2	2
18	X85773	生窗中企樑	IW05-06	1626	支	1	1
19	3mm鋁板	百頁鋁背板 (AL14-02)	IW05-AL14	1097.5	支	1	1
如下為生玉料							
301	X85767	生窗五金	IW06-01	1630	支	2	2
302	X85767	生窗五金/拉手	IW06-02	1630	支	1	1
303	X85767	生窗玉底/拉手	IW06-03	1630	支	1	1
304	X85767	生窗玉頂/底	IW06-04	555	支	2	2
305	X85767	生窗玉頂/底	IW06-05	555	支	2	2
401	X85834	玻璃夾角企	IW07-01	1556	支	2	2
402	X85834	玻璃夾角企/拉手	IW07-02	1556	支	1	1
403	X85834	玻璃夾角企/拉手	IW07-03	1556	支	1	1
404	X85834	玻璃夾角橫	IW07-01	430	支	4	4
501	X85768	玻璃線企	直口開料	1556	支	2	2
502	X85768	玻璃線企/拉手	IW07-04	1556	支	1	1
503	X85768	玻璃線企/拉手	IW07-05	1556	支	1	1
504	X85768	玻璃線橫	斜口開料	450	支	4	4
601	X85824	多鎖點拉巴	IW06-06	135	支	2	2
602	X85824	多鎖點拉巴	IW06-06	1258	支	2	2
如下為生變樑玉料							
306	X85767	生窗五金	IW06-07	565	支	2	2
307	X85767	生窗玉橫	IW06-07	1120	支	2	2
405	X85834	窗玻璃夾角企	IW07-06	440	支	2	2
406	X85834	窗玻璃夾角橫	IW07-06	1046	支	2	2
505	X85768	窗玻璃線企	斜口開料	460	支	2	2
506	X85768	窗玻璃線橫	直口開料	1046	支	2	2
701	X85785	生窗變樑玉扣企(玉)	IW07-07	505	支	2	2
702	X85785	生窗變樑玉扣橫(玉)	IW07-07	1060	支	2	2
801	X85786	生窗變樑玉扣企(樑)	IW07-08	505	支	2	2
802	X85786	生窗變樑玉扣橫(樑)	IW07-08	1060	支	2	2
901	15*13*1.6角	擋膠角企	IW07-09	545	支	2	2
902	15*13*1.6角	擋膠角橫	IW07-09	1100	支	2	2

數量: 1	材料: 詳見本圖附表	表面處理: UCT806812XL-3	美特鋁質有限公司 MIDI Aluminium Fabricator Ltd.	工程名稱: 亞皆老街 / IN-SITU WINDOW
制圖: IVAN	日期: 2020.11.02	校核: WSH		修改: 2021.05.12
				圖名: 23W8/T1A組裝圖
				圖號: 23W8/T1A(23F)

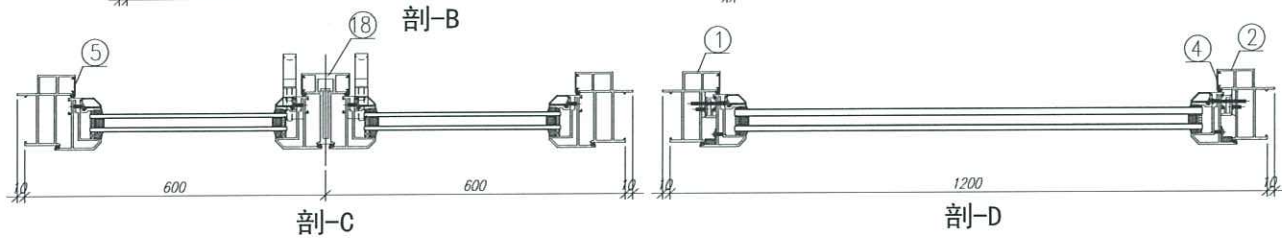
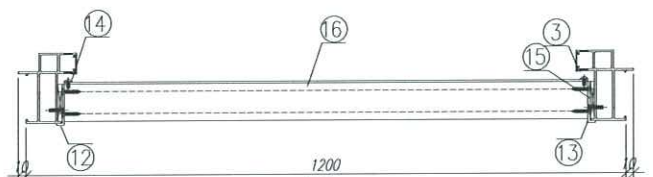
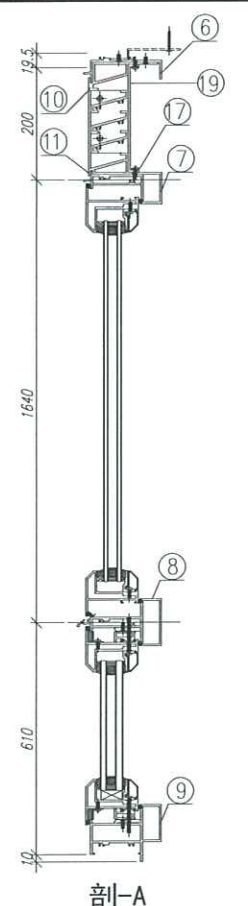
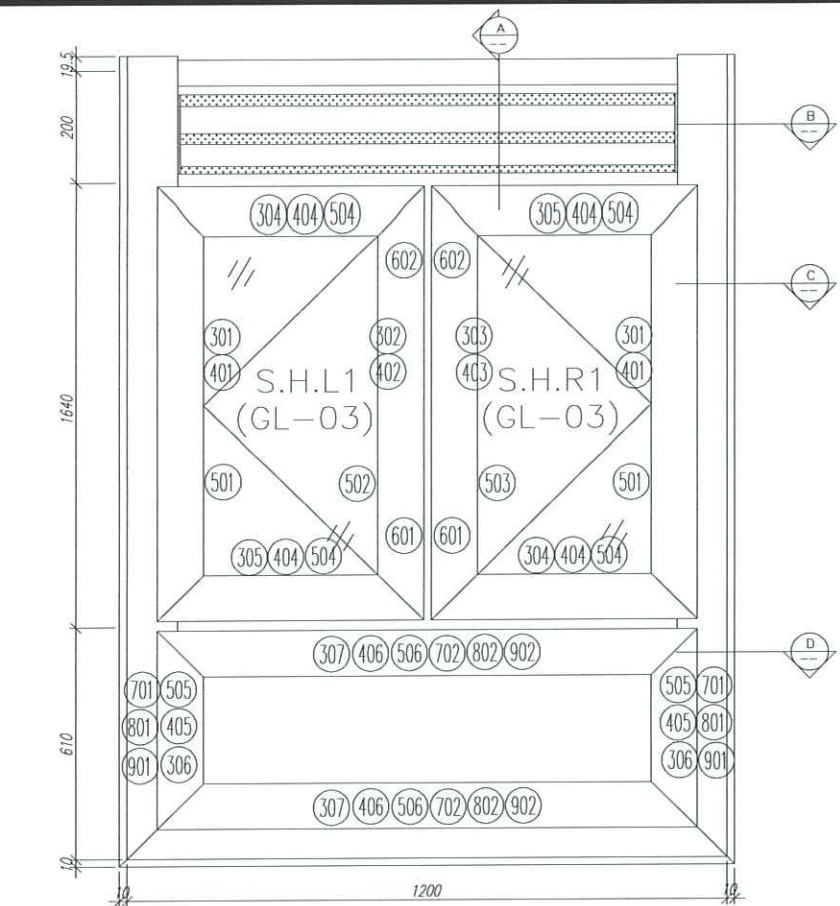

序號	材料編號	材料名稱	加工圖號	長度 L(MM)	單位	幅數	
						單樑	小計
1	X85842	窗邊左框 (室外看)	IW05-02L	2479.5	支	1	1
2	X85842	窗邊右框 (室外看)	IW05-02R	2479.5	支	1	1
3	X85764	窗拍蓋	直口開料	193.5	支	2	2
4	X85764	窗拍蓋	直口開料	511	支	2	2
5	X85764	窗拍蓋	直口開料	1576	支	4	4
6	X85844	窗頂樑	IW05-01	1122	支	1	1
7	X85775	上百葉下生中橫	IW05-03	1122	支	1	1
8	X85775	上生下樑中橫	IW05-04	1122	支	1	1
9	X85843	生窗底樑	IW05-05	1220	支	1	1
10	X85840	百頁樑頂	IW05-07	1121	支	1	1
11	X85839	百頁樑底	IW05-08	1121	支	1	1
12	20*56*10*3mm	百頁玉企鋁折角	IW05-AL01	153.6	支	1	1
13	20*56*10*3mm	百頁玉企鋁折角	IW05-AL02	153.6	支	1	1
14	15*1.6mm巴	鉛背板壓巴	IW05-10	180.5	支	2	2
15	50*5mm巴	百頁玉墊巴	IW05-09	150	支	2	2
16	X85838	百葉片	直口開料	1097.5	支	3	3
17	15*1.6mm巴	鉛背板壓巴	IW05-10	1097.5	支	2	2
18	X85773	生窗中企樑	IW05-06	1626	支	1	1
19	3mm鋁板	百頁鋁青板 (AL14-04)	IW05-AL14	1097.5	支	1	1
如下為生玉料							
301	X85767	生窗玉企	IW06-01	1630	支	2	2
302	X85767	生窗玉企/拉手	IW06-02	1630	支	1	1
303	X85767	生窗玉底/拉手	IW06-03	1630	支	1	1
304	X85767	生窗玉頂/底	IW06-04	555	支	2	2
305	X85767	生窗玉頂/底	IW06-05	555	支	2	2
401	X85834	玻璃夾角企	IW07-01	1556	支	2	2
402	X85834	玻璃夾角企/拉手	IW07-02	1556	支	1	1
403	X85834	玻璃夾角企/拉手	IW07-03	1556	支	1	1
404	X85834	玻璃夾角橫	IW07-01	430	支	4	4
501	X85768	玻璃線企	直口開料	1556	支	2	2
502	X85768	玻璃線企/拉手	IW07-04	1556	支	1	1
503	X85768	玻璃線企/拉手	IW07-05	1556	支	1	1
504	X85768	玻璃線橫	斜口開料	450	支	4	4
601	X85824	多鎖點拉巴	IW06-06	135	支	2	2
602	X85824	多鎖點拉巴	IW06-06	1258	支	2	2
如下為生雙樑玉料							
306	X85767	生窗玉企	IW06-07	565	支	2	2
307	X85767	生窗玉橫	IW06-07	1120	支	2	2
405	X85834	窗玻璃夾角企	IW07-06	440	支	2	2
406	X85834	窗玻璃夾角橫	IW07-06	1046	支	2	2
505	X85768	窗玻璃線企	斜口開料	460	支	2	2
506	X85768	窗玻璃線橫	直口開料	1046	支	2	2
701	X85785	生窗雙樑玉扣企 (玉)	IW07-07	505	支	2	2
702	X85785	生窗雙樑玉扣橫 (玉)	IW07-07	1060	支	2	2
801	X85786	生窗雙樑玉扣企 (框)	IW07-08	505	支	2	2
802	X85786	生窗雙樑玉扣橫 (框)	IW07-08	1060	支	2	2
901	15*13*1.6角	擋膠角企	IW07-09	545	支	2	2
902	15*13*1.6角	擋膠角橫	IW07-09	1100	支	2	2

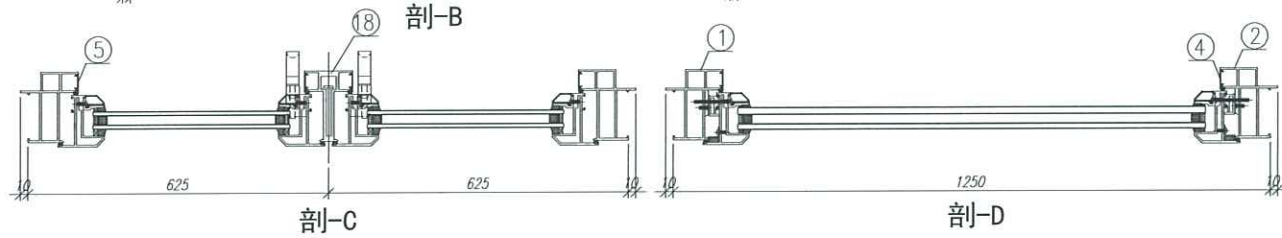
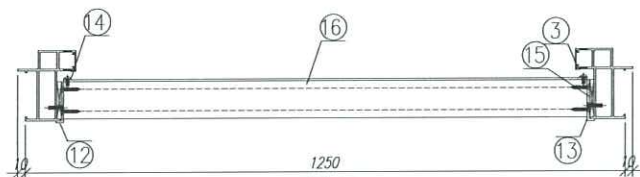
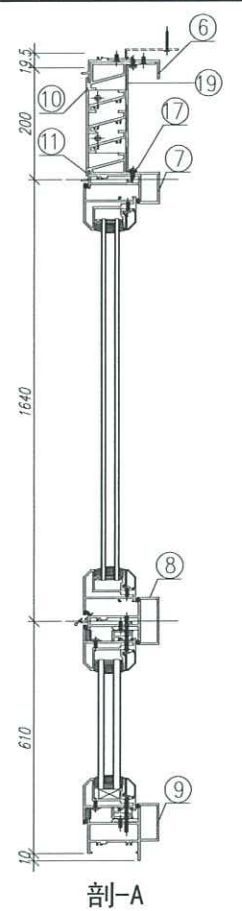
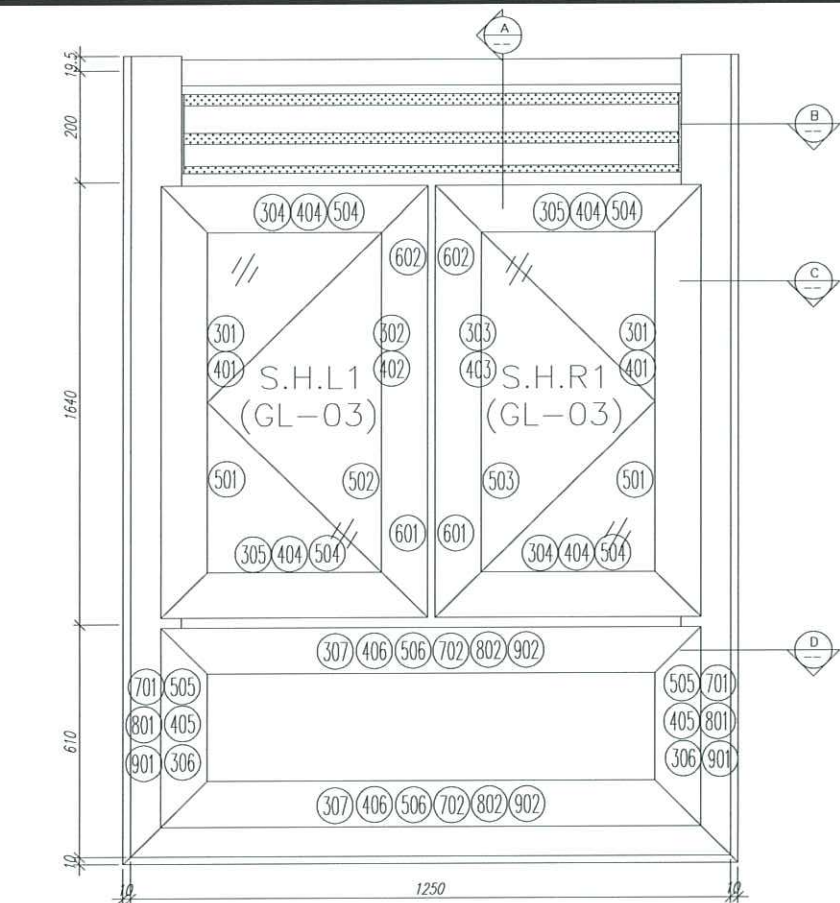

序號	材料編號	材料名稱	加工圖號	長度 L(MM)	單位	數量	
						單樑	小計
1	X85842	窗邊左框 (室外看)	IW05-02L	2479.5	支	1	1
2	X85842	窗邊右框 (室外看)	IW05-02R	2479.5	支	1	1
3	X85764	窗拍蓋	直口開料	193.5	支	2	2
4	X85764	窗拍蓋	直口開料	511	支	2	2
5	X85764	窗拍蓋	直口開料	1576	支	4	4
6	X85844	窗頂框	IW05-01	1172	支	1	1
7	X85775	上百葉下生中橫	IW05-03	1172	支	1	1
8	X85775	上生下梗中橫	IW05-04	1172	支	1	1
9	X85843	生窗底框	IW05-05	1270	支	1	1
10	X85840	百頁框頂	IW05-07	1171	支	1	1
11	X85839	百頁框底	IW05-08	1171	支	1	1
12	20*56*10*3mm	百頁玉企鋁折角	IW05-AL01	153.6	支	1	1
13	20*56*10*3mm	百頁玉企鋁折角	IW05-AL02	153.6	支	1	1
14	15*L.6mm巴	鉛背板壓巴	IW05-10	180.5	支	2	2
15	50*5mm巴	百頁玉墊巴	IW05-09	150	支	2	2
16	X85838	百葉片	直口開料	1147.5	支	3	3
17	15*L.6mm巴	鉛背板壓巴	IW05-10	1147.5	支	2	2
18	X85773	生窗中企框	IW05-06	1626	支	1	1
19	3mm鋁板	百頁鉛背板 (AL11-08)	IW05-AL14	1147.5	支	1	1
如下為生玉料							
301	X85767	生窗玉企	IW06-01	1630	支	2	2
302	X85767	生窗玉企/拉手	IW06-02	1630	支	1	1
303	X85767	生窗玉底/拉手	IW06-03	1630	支	1	1
304	X85767	生窗玉頂/底	IW06-04	580	支	2	2
305	X85767	生窗玉頂/底	IW06-05	580	支	2	2
401	X85834	玻璃夾角企	IW07-01	1556	支	2	2
402	X85834	玻璃夾角企/拉手	IW07-02	1556	支	1	1
403	X85834	玻璃夾角企/拉手	IW07-03	1556	支	1	1
404	X85834	玻璃夾角橫	IW07-01	455	支	4	4
501	X85768	玻璃線企	直口開料	1556	支	2	2
502	X85768	玻璃線企/拉手	IW07-04	1556	支	1	1
503	X85768	玻璃線企/拉手	IW07-05	1556	支	1	1
504	X85768	玻璃線橫	斜口開料	475	支	4	4
601	X85824	多鎖點拉巴	IW06-06	135	支	2	2
602	X85824	多鎖點拉巴	IW06-06	1258	支	2	2
如下為生變櫻玉料							
306	X85767	生窗玉企	IW06-07	565	支	2	2
307	X85767	生窗玉橫	IW06-07	1170	支	2	2
405	X85834	窗玻璃夾角企	IW07-06	440	支	2	2
406	X85834	窗玻璃夾角橫	IW07-06	1096	支	2	2
505	X85768	窗玻璃線企	斜口開料	460	支	2	2
506	X85768	窗玻璃線橫	直口開料	1096	支	2	2
701	X85785	生窗變櫻玉扣企 (玉)	IW07-07	505	支	2	2
702	X85785	生窗變櫻玉扣橫 (玉)	IW07-07	1110	支	2	2
801	X85786	生窗變櫻玉扣企 (框)	IW07-08	505	支	2	2
802	X85786	生窗變櫻玉扣橫 (框)	IW07-08	1110	支	2	2
901	15*13*1.6角	擋膠角企	IW07-09	545	支	2	2
902	15*13*1.6角	擋膠角橫	IW07-09	1150	支	2	2

數量: 1	材料: 详见本图附表	表面处理: UCT806812XL-3	美特铝質有限公司 MIDI Aluminium Fabricator Ltd.	工程名称: 亞皆老街 / IN-SITU WINDOW
制图: IVAN	日期: 2020.11.02	校核: WSH		修改: 2021.05.12
				图名: 23W3/T2A組裝圖
				图号: 23W3/T2A (23F)

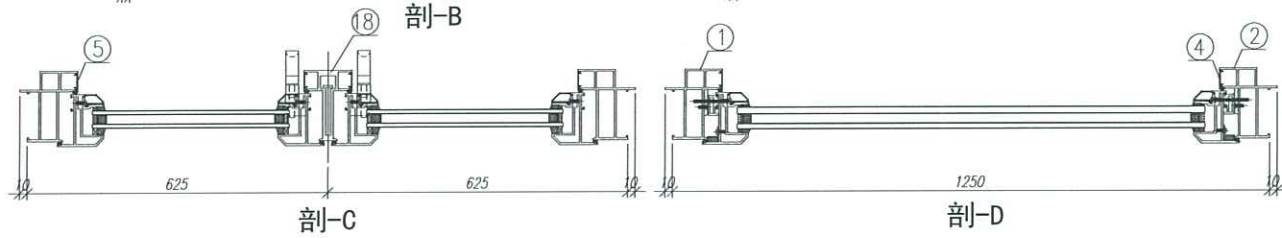
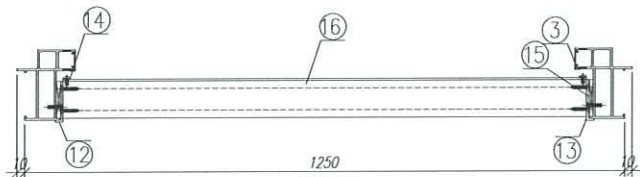
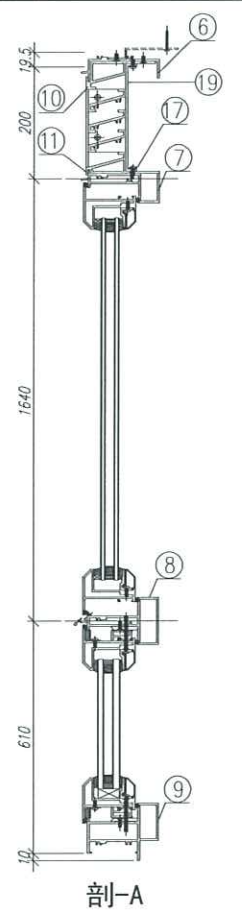
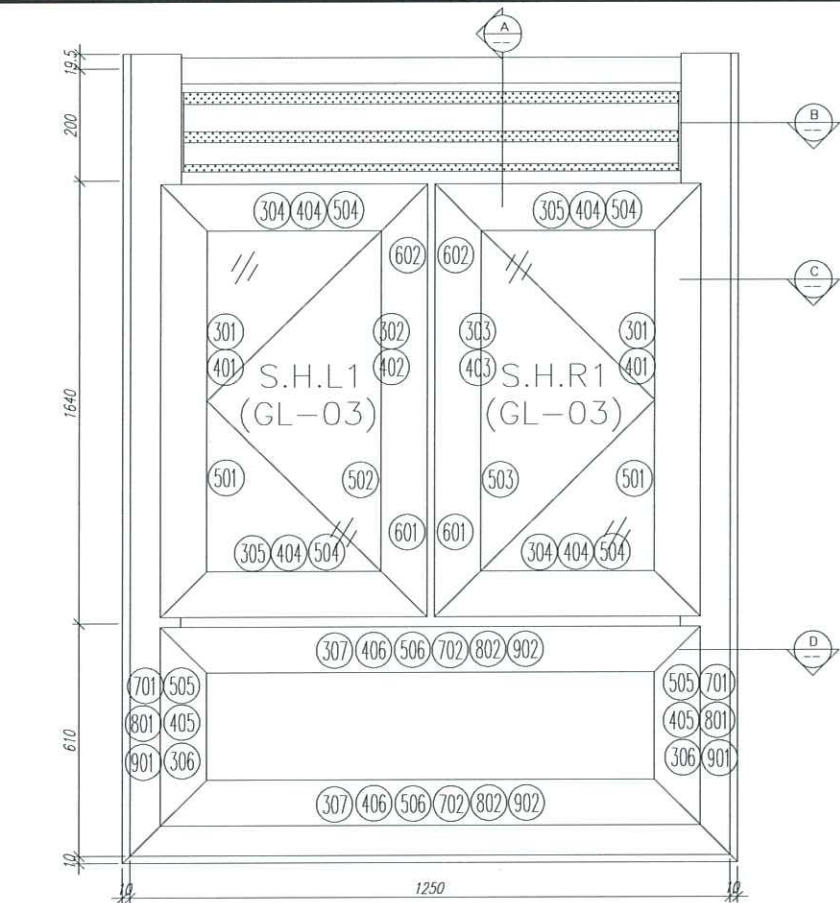

序號	材料編號	材料名稱	加工圖號	長度 L(MM)	單位	幅數	
						單樞	小計
1	X85842	窗邊左框(室外看)	IW05-02L	2479.5	支	1	1
2	X85842	窗邊右框(室外看)	IW05-02R	2479.5	支	1	1
3	X85764	窗拍蓋	直口開料	193.5	支	2	2
4	X85764	窗拍蓋	直口開料	511	支	2	2
5	X85764	窗拍蓋	直口開料	1576	支	4	4
6	X85844	窗頂框	IW05-01	1172	支	1	1
7	X85775	上百葉下生中橫	IW05-03	1172	支	1	1
8	X85775	上生下橫中橫	IW05-04	1172	支	1	1
9	X85843	生窗底框	IW05-05	1270	支	1	1
10	X85840	百頁框頂	IW05-07	1171	支	1	1
11	X85839	百頁框底	IW05-08	1171	支	1	1
12	20*56*10*3mm	百頁玉企鋁折角	IW05-AL01	153.6	支	1	1
13	20*56*10*3mm	百頁玉企鋁折角	IW05-AL02	153.6	支	1	1
14	15*1.6mm巴	鉛背板壓巴	IW05-10	180.5	支	2	2
15	50*5mm巴	百頁玉墊巴	IW05-09	150	支	2	2
16	X85838	百葉片	直口開料	1147.5	支	3	3
17	15*1.6mm巴	鉛背板壓巴	IW05-10	1147.5	支	2	2
18	X85773	生窗中企框	IW05-06	1626	支	1	1
19	3mm鉛板	百頁鉛背板(AL11-10)	IW05-AL14	1147.5	支	1	1
如下為生玉料							
301	X85767	生窗玉企	IW06-01	1630	支	2	2
302	X85767	生窗玉企/拉手	IW06-02	1630	支	1	1
303	X85767	生窗玉底/拉手	IW06-03	1630	支	1	1
304	X85767	生窗玉頂/底	IW06-04	580	支	2	2
305	X85767	生窗玉頂/底	IW06-05	580	支	2	2
401	X85834	玻璃夾角企	IW07-01	1556	支	2	2
402	X85834	玻璃夾角企/拉手	IW07-02	1556	支	1	1
403	X85834	玻璃夾角企/拉手	IW07-03	1556	支	1	1
404	X85834	玻璃夾角橫	IW07-01	455	支	4	4
501	X85768	玻璃線企	直口開料	1556	支	2	2
502	X85768	玻璃線企/拉手	IW07-04	1556	支	1	1
503	X85768	玻璃線企/拉手	IW07-05	1556	支	1	1
504	X85768	玻璃線橫	斜口開料	475	支	4	4
601	X85824	多鎖點拉巴	IW06-06	135	支	2	2
602	X85824	多鎖點拉巴	IW06-06	1258	支	2	2
如下為生變樞玉料							
306	X85767	生窗玉企	IW06-07	565	支	2	2
307	X85767	生窗玉橫	IW06-07	1170	支	2	2
405	X85834	窗玻璃夾角企	IW07-06	440	支	2	2
406	X85834	窗玻璃夾角橫	IW07-06	1096	支	2	2
505	X85768	窗玻璃線企	斜口開料	460	支	2	2
506	X85768	窗玻璃線橫	直口開料	1096	支	2	2
701	X85785	生窗變樞玉扣企(玉)	IW07-07	505	支	2	2
702	X85785	生窗變樞玉扣橫(玉)	IW07-07	1110	支	2	2
801	X85786	生窗變樞玉扣企(框)	IW07-08	505	支	2	2
802	X85786	生窗變樞玉扣橫(框)	IW07-08	1110	支	2	2
901	15*13*1.6角	擋膠角企	IW07-09	545	支	2	2
902	15*13*1.6角	擋膠角橫	IW07-09	1150	支	2	2

數量: 1	材料: 详见本图附表	表面处理: UCT806812XL-3	美特铝质有限公司 MIDI Aluminium Fabricator Ltd.	工程名称: 亞皆老街 / IN-SITU WINDOW
制图: IVAN	日期: 2020.11.02	校核: WSH		修改: 2021.05.12
				图名: 23W6/T3A組裝圖
				图号: 23W6/T3A(23F)

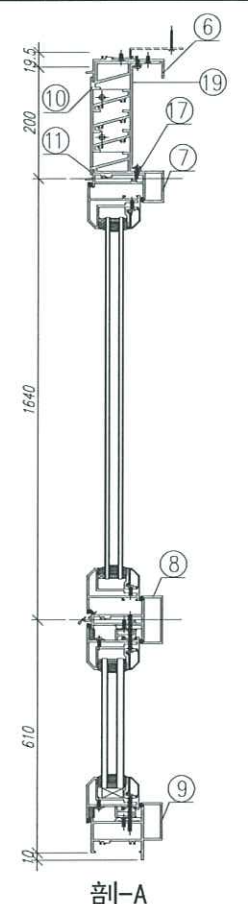
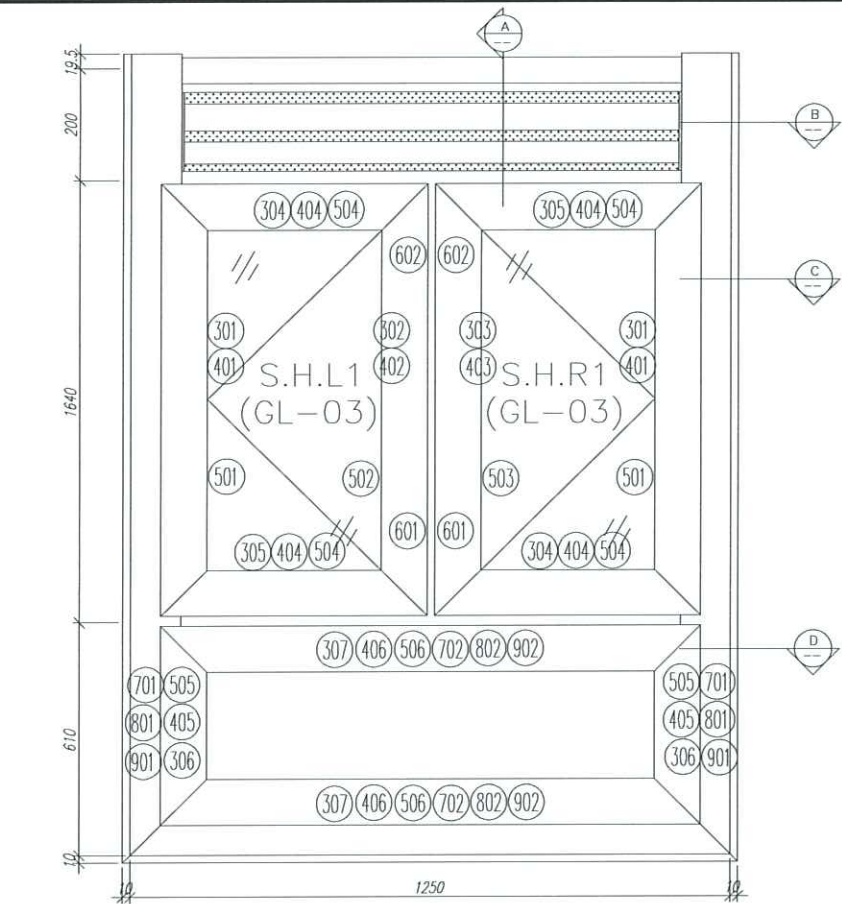

剖-A

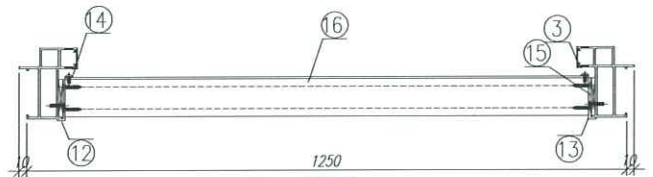

剖-B

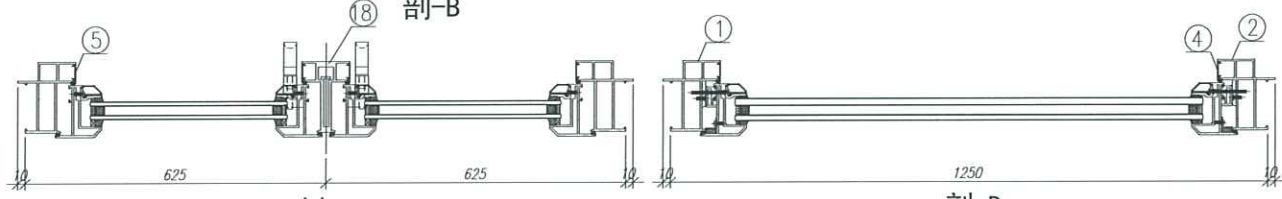

剖-C

剖-D

序號	材料編號	材料名稱	加工圖號	長度 L(MM)	單位	幅數	
						單樑	小計
1	X85842	窗邊左框(室外看)	IW05-02L	2479.5	支	1	1
2	X85842	窗邊右框(室外看)	IW05-02R	2479.5	支	1	1
3	X85764	窗拍蓋	直口開料	193.5	支	2	2
4	X85764	窗拍蓋	直口開料	511	支	2	2
5	X85764	窗拍蓋	直口開料	1576	支	4	4
6	X85844	窗頂框	IW05-01	1172	支	1	1
7	X85775	上百葉下生中橫	IW05-03	1172	支	1	1
8	X85775	上生下棧中橫	IW05-04	1172	支	1	1
9	X85843	生窗底框	IW05-05	1270	支	1	1
10	X85840	百頁框頂	IW05-07	1171	支	1	1
11	X85839	百頁框底	IW05-08	1171	支	1	1
12	20*56*10*3mm	百頁玉企鋁折角	IW05-AL01	153.6	支	1	1
13	20*56*10*3mm	百頁玉企鋁折角	IW05-AL02	153.6	支	1	1
14	15*1.6mm巴	鋁背板壓巴	IW05-10	180.5	支	2	2
15	50*5mm巴	百頁玉墊巴	IW05-09	150	支	2	2
16	X85838	百葉片	直口開料	1147.5	支	3	3
17	15*1.6mm巴	鋁背板壓巴	IW05-10	1147.5	支	2	2
18	X85773	生窗中金框	IW05-06	1626	支	1	1
19	3mm鋁板	百頁鋁背板(AL11-11)	IW05-AL11	1147.5	支	1	1
如下為生玉料							
301	X85767	生窗玉企	IW06-01	1630	支	2	2
302	X85767	生窗玉企/拉手	IW06-02	1630	支	1	1
303	X85767	生窗玉底/拉手	IW06-03	1630	支	1	1
304	X85767	生窗玉頂/底	IW06-04	580	支	2	2
305	X85767	生窗玉頂/底	IW06-05	580	支	2	2
401	X85834	玻璃夾角企	IW07-01	1556	支	2	2
402	X85834	玻璃夾角企/拉手	IW07-02	1556	支	1	1
403	X85834	玻璃夾角企/拉手	IW07-03	1556	支	1	1
404	X85834	玻璃夾角橫	IW07-01	455	支	4	4
501	X85768	玻璃線企	直口開料	1556	支	2	2
502	X85768	玻璃線企/拉手	IW07-04	1556	支	1	1
503	X85768	玻璃線企/拉手	IW07-05	1556	支	1	1
504	X85768	玻璃線橫	斜口開料	475	支	4	4
601	X85824	多鎖點拉巴	IW06-06	135	支	2	2
602	X85824	多鎖點拉巴	IW06-06	1258	支	2	2
如下為生變樑玉料							
306	X85767	生窗玉企	IW06-07	565	支	2	2
307	X85767	生窗玉橫	IW06-07	1170	支	2	2
405	X85834	窗玻璃夾角企	IW07-06	440	支	2	2
406	X85834	窗玻璃夾角橫	IW07-06	1096	支	2	2
505	X85768	窗玻璃線企	斜口開料	460	支	2	2
506	X85768	窗玻璃線橫	直口開料	1096	支	2	2
701	X85785	生窗變樑玉扣企(玉)	IW07-07	505	支	2	2
702	X85785	生窗變樑玉扣橫(玉)	IW07-07	1110	支	2	2
801	X85786	生窗變樑玉扣企(框)	IW07-08	505	支	2	2
802	X85786	生窗變樑玉扣橫(框)	IW07-08	1110	支	2	2
901	15*13*1.6角	擋膠角企	IW07-09	545	支	2	2
902	15*13*1.6角	擋膠角橫	IW07-09	1150	支	2	2

數量: 1	材料: 詳見本圖附表	表面處理: UCT806812XL-3	美特鋁質有限公司 MIDI Aluminium Fabricator Ltd.	工程名稱: 亞皆老街 / IN-SITU WINDOW
制圖: IVAN	日期: 2020.11.02	校核: WSH		修改: 2021.05.12
				圖名: 22W6/T3A組裝圖
				圖號: 22W6/T3A(22F)

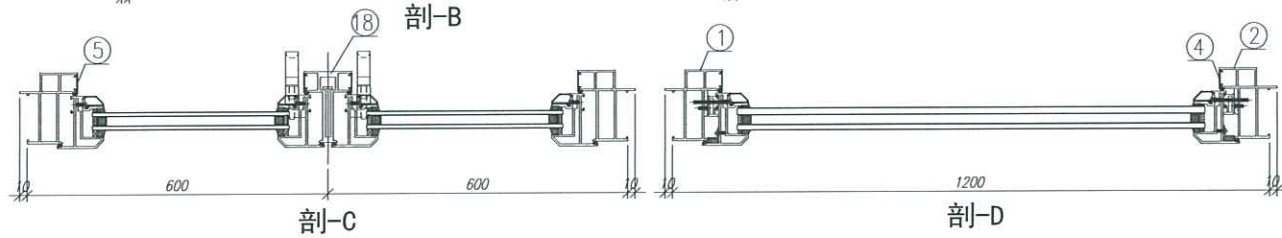
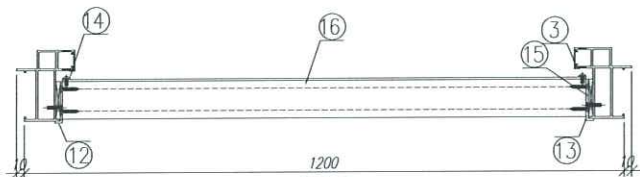
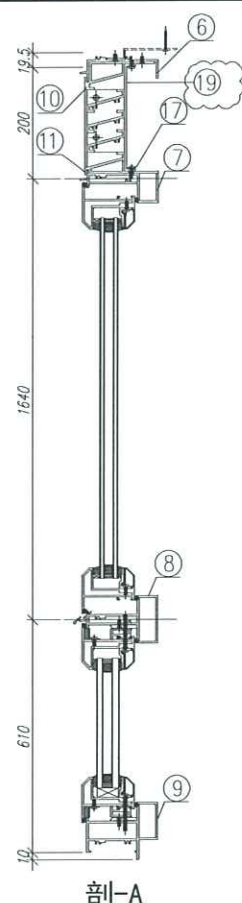
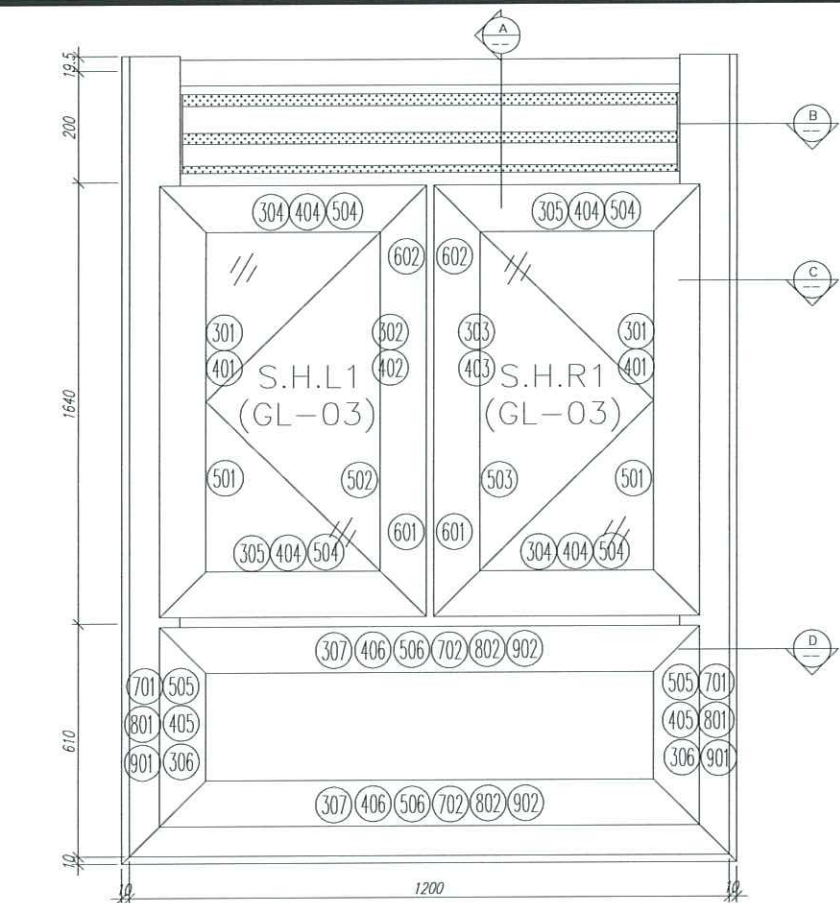

序號	材料編號	材料名稱	加工圖號	長度 L(MM)	單位	幅數	
						單樘	小計
1	X85842	窗邊左框(室外看)	IW05-02L	2479.5	支	1	1
2	X85842	窗邊右框(室外看)	IW05-02R	2479.5	支	1	1
3	X85764	窗拍蓋	直口開料	193.5	支	2	2
4	X85764	窗拍蓋	直口開料	511	支	2	2
5	X85764	窗拍蓋	直口開料	1576	支	4	4
6	X85844	窗頂框	IW05-01	1122	支	1	1
7	X85775	上百葉下生中橫	IW05-03	1122	支	1	1
8	X85775	上生下棧中橫	IW05-04	1122	支	1	1
9	X85843	生窗底框	IW05-05	1220	支	1	1
10	X85840	百頁框頂	IW05-07	1121	支	1	1
11	X85839	百頁框底	IW05-08	1121	支	1	1
12	20*56*10*3mm	白頁玉企鋁折角	IW05-AL01	153.6	支	1	1
13	20*56*10*3mm	白頁玉企鋁折角	IW05-AL02	153.6	支	1	1
14	15*1.6mm巴	鋁背板壓巴	IW05-10	180.5	支	2	2
15	50*5mm巴	百頁玉墊巴	IW05-09	150	支	2	2
16	X85838	百葉片	直口開料	1097.5	支	3	3
17	15*1.6mm巴	鋁背板壓巴	IW05-10	1097.5	支	2	2
18	X85773	生窗中企框	IW05-06	1626	支	1	1
19	9mm鋁板	百頁鋁背板(Al-14-12)	IW05-AL-14	1097.5	支	1	1
如下為生玉料							
301	X85767	生窗玉企	IW06-01	1630	支	2	2
302	X85767	生窗玉企/拉手	IW06-02	1630	支	1	1
303	X85767	生窗玉底/拉手	IW06-03	1630	支	1	1
304	X85767	生窗玉頂/底	IW06-04	555	支	2	2
305	X85767	生窗玉頂/底	IW06-05	555	支	2	2
401	X85834	玻璃夾角企	IW07-01	1556	支	2	2
402	X85834	玻璃夾角企/拉手	IW07-02	1556	支	1	1
403	X85834	玻璃夾角企/拉手	IW07-03	1556	支	1	1
404	X85834	玻璃夾角橫	IW07-01	430	支	4	4
501	X85768	玻璃線企	直口開料	1556	支	2	2
502	X85768	玻璃線企/拉手	IW07-04	1556	支	1	1
503	X85768	玻璃線企/拉手	IW07-05	1556	支	1	1
504	X85768	玻璃線橫	斜口開料	450	支	4	4
601	X85824	多鎖點拉巴	IW06-06	135	支	2	2
602	X85824	多鎖點拉巴	IW06-06	1258	支	2	2
如下為生雙樑玉料							
306	X85767	生窗玉企	IW06-07	565	支	2	2
307	X85767	生窗玉橫	IW06-07	1120	支	2	2
405	X85834	窗玻璃夾角企	IW07-06	440	支	2	2
406	X85834	窗玻璃夾角橫	IW07-06	1046	支	2	2
505	X85768	窗玻璃線企	斜口開料	460	支	2	2
506	X85768	窗玻璃線橫	直口開料	1046	支	2	2
701	X85785	生窗雙樑玉扣企(玉)	IW07-07	505	支	2	2
702	X85785	生窗雙樑玉扣橫(玉)	IW07-07	1060	支	2	2
801	X85786	生窗雙樑玉扣企(框)	IW07-08	505	支	2	2
802	X85786	生窗雙樑玉扣橫(框)	IW07-08	1060	支	2	2
901	15*13*1.6角	擋膠角企	IW07-09	545	支	2	2
902	15*13*1.6角	擋膠角橫	IW07-09	1100	支	2	2

數量: 1	材料: 详见本图附表	表面处理: UCT806812XL-3	美特鋁質有限公司 MIDI Aluminium Fabricator Ltd.	工程名称: 亞皆老街 / IN-SITU WINDOW
制图: IVAN	日期: 2020.11.02	校核: WSH		修改: 2021.05.12
				图名: 23WB/T3A組裝圖
				图号: 23WB/T3A(23F)

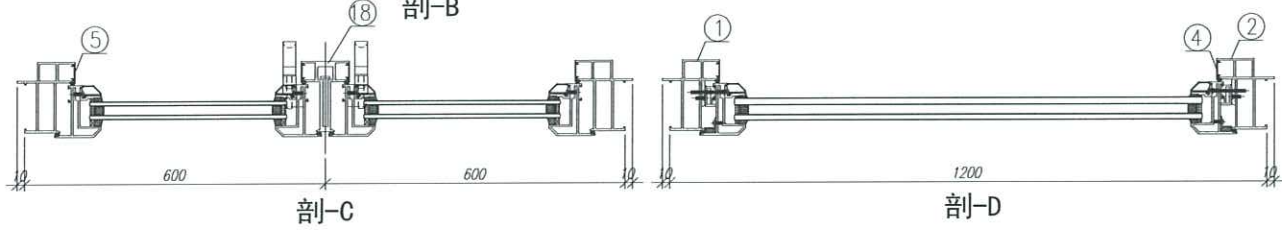
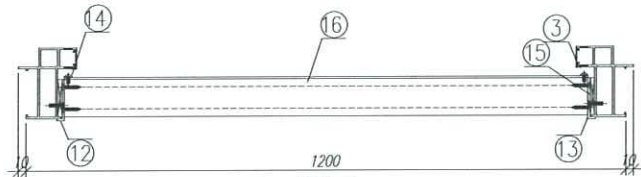
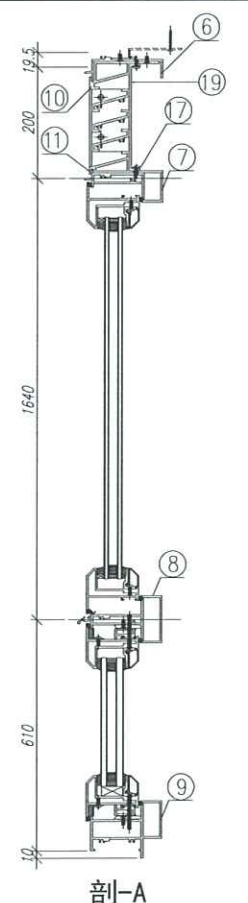
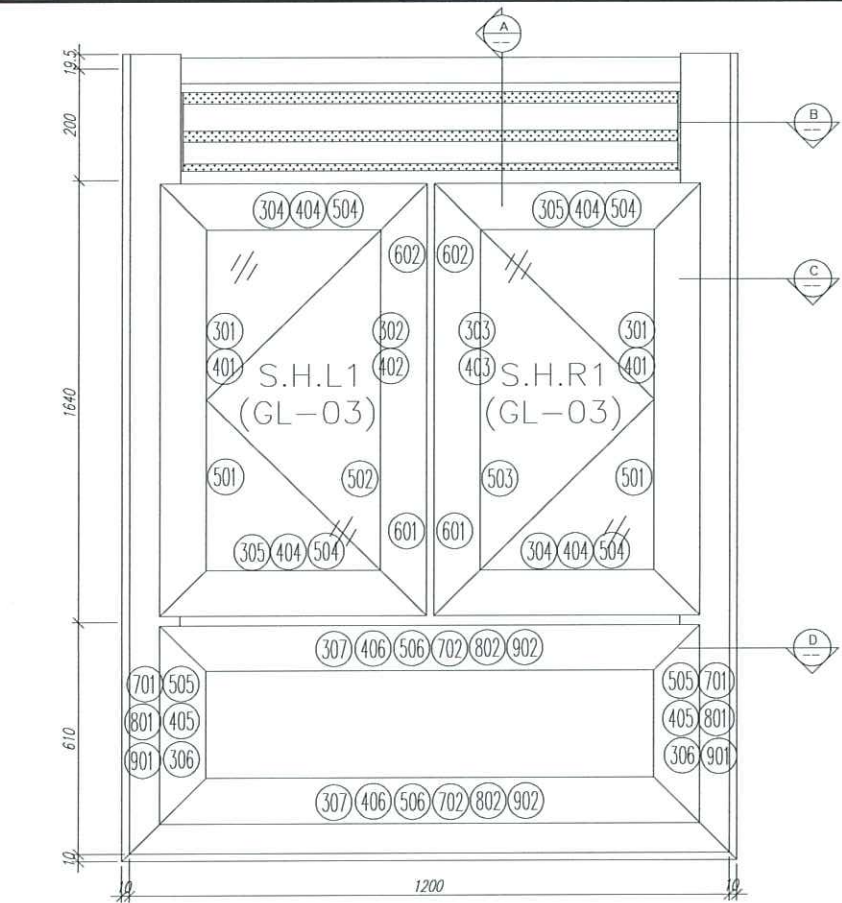

序號	材料編號	材料名稱	加工圖號	長度 L(MM)	單位	幅數	
						單樞	小計
1	X85842	窗邊左框(室外看)	IW05-02L	2479.5	支	1	1
2	X85842	窗邊右框(室外看)	IW05-02R	2479.5	支	1	1
3	X85764	窗拍蓋	直口開料	193.5	支	2	2
4	X85764	窗拍蓋	直口開料	511	支	2	2
5	X85764	窗拍蓋	直口開料	1576	支	4	4
6	X85844	窗頂框	IW05-01	1122	支	1	1
7	X85775	上百葉下生中橫	IW05-03	1122	支	1	1
8	X85775	上生下樓中橫	IW05-04	1122	支	1	1
9	X85843	生窗底框	IW05-05	1220	支	1	1
10	X85840	百頁框頂	IW05-07	1121	支	1	1
11	X85839	百頁框底	IW05-08	1121	支	1	1
12	20*56*10*3mm	百頁玉企鋁折角	IW05-AL01	153.6	支	1	1
13	20*56*10*3mm	百頁玉企鋁折角	IW05-AL02	153.6	支	1	1
14	15*1.6mm巴	鋁背板壓巴	IW05-10	180.5	支	2	2
15	50*5mm巴	百頁玉墊巴	IW05-09	150	支	2	2
16	X85838	百葉片	直口開料	1097.5	支	3	3
17	15*1.6mm巴	鋁背板壓巴	IW05-10	1097.5	支	2	2
18	X85773	生窗中企框	IW05-06	1626	支	1	1
19	3mm鋁板	百頁鋁背板(AL14-13)	IW05-AL14	1097.5	支	1	1
如下為生玉料							
301	X85767	生窗玉企	IW06-01	1630	支	2	2
302	X85767	生窗玉企/拉手	IW06-02	1630	支	1	1
303	X85767	生窗玉底/拉手	IW06-03	1630	支	1	1
304	X85767	生窗玉頂/底	IW06-04	555	支	2	2
305	X85767	生窗玉頂/底	IW06-05	555	支	2	2
401	X85834	玻璃夾角企	IW07-01	1556	支	2	2
402	X85834	玻璃夾角企/拉手	IW07-02	1556	支	1	1
403	X85834	玻璃夾角企/拉手	IW07-03	1556	支	1	1
404	X85834	玻璃夾角橫	IW07-01	430	支	4	4
501	X85768	玻璃線企	直口開料	1556	支	2	2
502	X85768	玻璃線企/拉手	IW07-04	1556	支	1	1
503	X85768	玻璃線企/拉手	IW07-05	1556	支	1	1
504	X85768	玻璃線橫	斜口開料	450	支	4	4
601	X85824	多鎖點拉巴	IW06-06	135	支	2	2
602	X85824	多鎖點拉巴	IW06-06	1258	支	2	2
如下為生變梗玉料							
306	X85767	生窗玉企	IW06-07	565	支	2	2
307	X85767	生窗玉橫	IW06-07	1120	支	2	2
405	X85834	窗玻璃夾角企	IW07-06	440	支	2	2
406	X85834	窗玻璃夾角橫	IW07-06	1046	支	2	2
505	X85768	窗玻璃線企	斜口開料	460	支	2	2
506	X85768	窗玻璃線橫	直口開料	1046	支	2	2
701	X85785	生窗變梗玉扣企(玉)	IW07-07	505	支	2	2
702	X85785	生窗變梗玉扣橫(玉)	IW07-07	1060	支	2	2
801	X85786	生窗變梗玉扣企(框)	IW07-08	505	支	2	2
802	X85786	生窗變梗玉扣橫(框)	IW07-08	1060	支	2	2
901	15*13*1.6角	擋膠角企	IW07-09	545	支	2	2
902	15*13*1.6角	擋膠角橫	IW07-09	1100	支	2	2

數量: 1	材料: 詳見本圖附表	表面處理: UCT806812XL-3	美特鋁質有限公司 MIDI Aluminium Fabricator Ltd.	工程名稱: 亞皆老街 / IN-SITU WINDOW
制圖: IVAN	日期: 2020.11.02	校核: WSH		修改: 2021.05.12
				圖名: 22W8/T3A組裝圖
				圖號: 22W8/T3A(22F)

鋁材開料總表

工程號碼: J852 工程名稱: 后裝窗框(M05 T1T2T3座高層)

序號	鋁料編號	名稱	表面處理		開料長度	實用長料總數量		浪費率(%)
			顏色	層厚		支數	長度	
1	X85760-				5800	3	17400	18.02
2	X85764-	20210512修改			5800	32	185600	10.48
3	X85769-				5800	3	17400	18.13
4	X85770-				5800	1	5800	23.26
5	X85773-				5800	7	40600	16.83
6	X85775				5800	6	34800	7.67
7	X85819				5800	3	17400	18.48
8	X85820				5800	3	17400	17.90
9	X85838				5800	10	58000	2.94
10	X85839-				5800	4	23200	17.38
11	X85840-				5800	4	23200	17.38
12	X85842-				5800	24	139200	15.28
13	X85843-				5800	7	40600	13.37
14	X85844-				5800	6	34800	2.03
15	X85845-				5800	1	5800	22.40
16	X85847-				5800	2	11600	33.14
17	X85920-				5800	1	5800	91.71
18	15x1.6巴-				5800	8	46400	4.44
19	50X5巴-				5800	1	5800	16.38
20	X85771				5200	2	10400	5.73

送至: _____

由: _____

日期: _____

簡短說明: _____

共2頁 第1頁

打印日期: 12/5/2021 打印時間: 18:08

工程號碼: J852, 工程名稱: 后裝窗框(M05 T1T2T3座高層)
 開料長度: 5800, 總長料支數: 32, 總開料支數: 150
 鋸片厚度(mm): 6, 料頭尾總切除(mm): 50, 浪費率(%): 10.48

鋁材開料清單 X85764-

窗號	編號(用料狀況)	實用長度(長料開數)	需要支數	開料支數	長料支數	餘料支數	編號(剩餘長度)
23W11/T1A, 23W11/T3A, 23W7/T1A, 23W7/T3A	1-4	2355.0	8	8	4	0	1-4@(1028)x4
22W6/T1A, 22W6/T3A, 22W7/T2A#1, 22W7/T2B#1, 22W8/T1A, 22W8/T3A, 23W3/T2A, 23W6/T1A, 23W6/T3A, 23W8/T1A, 23W8/T3A	5-19	1576.0	44	33	15	0	5@(1004)x1 6@(4168)x1 7@(2586)x1 8-9@(1004)x2 10@(4168)x1 11@(2586)x1 12-13@(1004)x2 14@(4168)x1 15@(2586)x1 16-17@(1004)x2 18@(4168)x1 19@(2586)x1
22W6/T3A, 22W7/T2A#1, 22W8/T1A, 22W8/T3A, 23W6/T1A, 23W6/T3A, 23W8/T3A	(餘料)6-7, 10-11, 14-15, 18	1576.0		11	0	7	6-7@(1004)x2 10-11@(1004)x2 14-15@(1004)x2 18@(1004)x1
23W10/T1A, 23W10/T3A	20-22	1563.0	8	7	3	0	20-21@(1043)x2 22@(4181)x1
23W10/T1A	(餘料)19	1563.0		1	0	1	19@(1017)x1
22W9b/T1A, 22W9b/T3A, 23W7a/T1A, 23W7a/T3A	23-27	1550.0	16	11	5	0	23@(2638)x1 24-25@(1082)x2 26@(4194)x1 27@(2638)x1
22W9b/T1A, 22W9b/T3A, 23W7a/T3A	(餘料)22-23, 26	1550.0		5	0	3	22@(1069)x1 23@(1082)x1 26@(1082)x1
22&23W9/T1A, 22&23W9/T3A, 22W8/T2B, 23W2/T2A	28-32	1516.0	14	10	5	0	28-29@(1184)x2 30@(4228)x1 31@(2706)x1 32@(4228)x1
22&23W9/T1A, 22W8/T2A, 23W2/T2A	(餘料)27, 30-31	1516.0		4	0	3	27@(1116)x1 30-31@(1184)x2
22W6/T1A, 22W6/T3A, 22W8/T1A, 22W8/T3A, 23W3/T2A, 23W6/T1A, 23W6/T3A, 23W8/T1A, 23W8/T3A	(餘料)1-18	511.0	18	18	0	18	1-4@(511)x4 5-18@(487)x14
22W7/T2A#1, 22W7/T2B#1	(餘料)1-2	243.5	4	4	0	2	1-2@(12)x2
22W7/T2A#1, 22W7/T2B#1	(餘料)3-4	235.0	4	4	0	2	3-4@(29)x2
22W6/T1A, 22W6/T3A, 22W8/T1A, 22W8/T3A, 22W9b/T1A, 22W9b/T3A, 23W3/T2A, 23W6/T1A, 23W6/T3A, 23W7a/T1A, 23W7a/T3A, 23W8/T1A, 23W8/T3A	(餘料)5-17	193.5	26	26	0	13	5-17@(88)x13
23W10/T1A, 23W10/T3A	(餘料)18-19	100.0	8	8	0	2	18@(63)x1 19@(593)x1

說明: 1-上述料單中, L=511mm(原545mm)、L=1576mm(原1540mm)為修改尺寸;
 2-請用原545mm開511mm, 重新用大料開1576mm;