

工程指示 / 要求簡箋(E.I.)

工程指示編號：EI / 3198 / 21      修改版次：-  
 工程編號      : J - 852                      工程名稱      : 亞皆老街中電  
 工程項目      : 露台鋁板 C 單位 廠用鋁料 大貨 (T1-T3) (2-23/F)  
 收件人         : 生統                              發件人         : Ant Yeung                      日期 : 24/03/2021

要求提供 /  確認 事項 :

- |                                     |                                     |                               |
|-------------------------------------|-------------------------------------|-------------------------------|
| <input type="checkbox"/> 初步鋁料 B.M.  | <input type="checkbox"/> 加工拆圖，然後生產  | <input type="checkbox"/> 尺寸表  |
| <input type="checkbox"/> 正式鋁料 B.M.  | <input type="checkbox"/> 技術上資料 / 指示 | <input type="checkbox"/> 報價   |
| <input type="checkbox"/> 配件 B.M.    | <input type="checkbox"/> 樣辦或貨品說明書   | <input type="checkbox"/> 分判合約 |
| <input type="checkbox"/> 其他 : _____ |                                     |                               |

內容 :

請按加工圖生產 T1-T3: 2-23/F C 單位露台鋁料。  
 請與 EI \_\_\_\_\_ 的鋁板於廠一起組裝，送地盤用。  
 EI3116, EI3116A 已生產 T1-T3: 3-6/F 的數量  
 請在 2021.04.04 前完成上列要求。

T3 優先出貨

10層樓-批出

附：1 頁 BM 配件用量表+ 6 頁加工圖+ 4 頁開料單

以上項目為:

- 原合約工程包                       原合約工程加 / 減賬                       新工程報價

原因 :- \_\_\_\_\_

分發東莞各部門 :

- ( ) 生產技術總監  連附件    ( ) 技術部     連附件    ( ) 生產部     連附件    ( ) 機械設計部  連附件  
 ( ) 採購部     連附件    ( ) 生產統籌部  連附件    ( ) 小羅&清     連附件  
 ( ) 質檢部     連附件    ( ) 會計部     連附件    ( ) 報關組     連附件    ( ) 其他 楊榮輝  連附件

分發其他分判 :

- (v) 水洪     連附件

分發香港各部門 :

- ( ) 行政部  連附件    ( ) 會計部  連附件    ( ) 統籌部  連附件    ( ) 工程部地盤科文  連附件    祥哥  
 ( ) 採購部  連附件    ( ) QS 部     連附件    ( ) 維修部  連附件    ( ) 其他 \_\_\_\_\_  連附件

傳遞編號 :

HK 593 / 21

發件人簽署 :

項目經理簽署 :



圖則登記表 DRAWING REGISTER									
工程名稱 Project Title:		亞畢老街		接收日期 Receiving Date (適用於客戶圖則)					
工程編號 Project No:		J-852		發出日期 Issued Date					
分發予 Distributed To									
				年	21	21			
				月	03	03			
				日	08	19			
圖則編號 Drg. No.	圖則名稱 Drawing Title	修訂編號 Revision No.							
	圖則登記表	1	-						
	鋁板BM表	2	-						
	派位圖	3	-						
J852-ACA-ACD-C51	鋁板加工圖	4	-						
J852-ACA-ACD-C52	鋁板加工圖	5	-						
J852-ACA-ACD-C53	鋁板加工圖	6	-						
J852-ACA-ACD-C54	鋁板加工圖	7	-						
J852-ACA-ACD-C55	鋁板加工圖	8	-						
J852-ACA-ACD-C56	鋁板加工圖	9	-						
J852-ACA-ACD-C57	鋁板加工圖	10	-						
J852-ACA-ACD-C58	鋁板加工圖	11	-						
J852-ACA-ACD-C59	鋁板加工圖	12	-						
J852-ACA-ACD-C60	鋁板加工圖	13	-						
J852-ACA-ACD-C61	鋁板加工圖	20	-						
J852-ACA-ACD-C62	鋁板加工圖	21	-						
J852-ACA-ACD-C63	鋁板加工圖	22	-						
J852-ACA-ACD-C64	鋁板加工圖	23	-						
J852-ACA-ACD-C65	鋁板加工圖	24	-						
J852-ACA-ACD-C66	鋁板加工圖	25	-						
J852-ACA-UNA-C51	鋁板組裝圖	26	-	A					
J852-ACA-UNA-C52	鋁板組裝圖	27	-	A					
J852-ACA-UNA-C53	鋁板組裝圖	28	-	A					
J852-ACA-UNA-C54	鋁板組裝圖	29	-	A					
J852-ACA-UNA-C55	鋁板組裝圖	30	-	A					
J852-ACA-ACB-C51	鋁板加工圖	31	-	A					
J852-ACA-ACB-C52	鋁板加工圖	32	-	A					
J852-ACA-ACB-C53	鋁板加工圖	33	-	A					
J852-ACA-ACB-C54	鋁板加工圖	34	-	A					
J852-ACA-ACB-C55	鋁板加工圖	35	-	A					
J852-ACA-AF-C51	鋁板加工圖	36	-						
J852-ACA-AF-C52	鋁板加工圖	37	-						
J852-ACA-AF-C53	鋁板加工圖	38	-						
J852-ACA-AA-C51	鋁角加工圖	39	-						
J852-ACA-AA-C52	鋁角加工圖	40	-						
J852-ACA-AA-C53	鋁角加工圖	41	-						
J852-ACA-AC-C51	鋁槽加工圖	42	-						

✓  
✓  
✓  
✓  
✓  
✓

鋁料



工程號	J852	地盤	亞皆老街
-----	------	----	------

**組裝用**

說明：—————為噴塗面

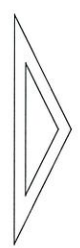
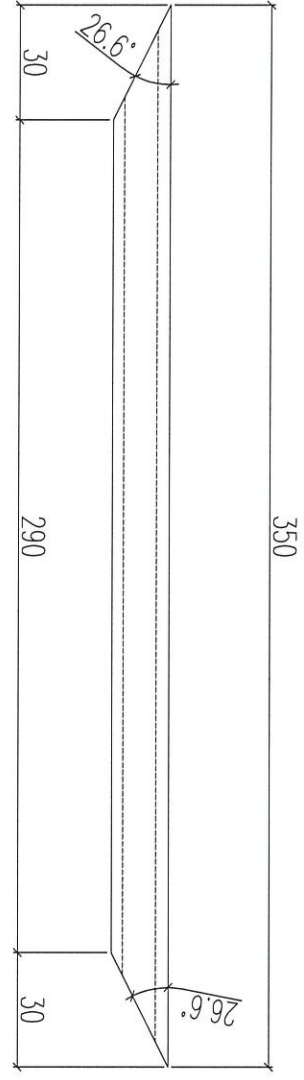
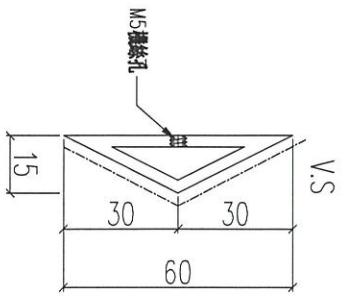
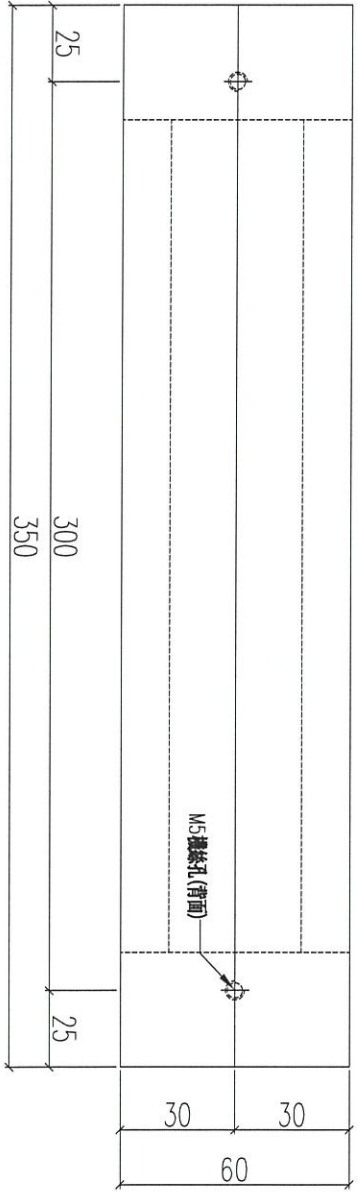

序號	物料編號	數量	使用位置
01	AF-C51	1008	見組裝圖

名稱	三角裝飾條	制圖	LHR	2021.03.8	修改		
材料	X85924	復核	-	-	日期		
顏色	UCT806812XL-3	批准			圖號	J852-ACA-AF-C51	

組裝用

說明：—————為噴塗面

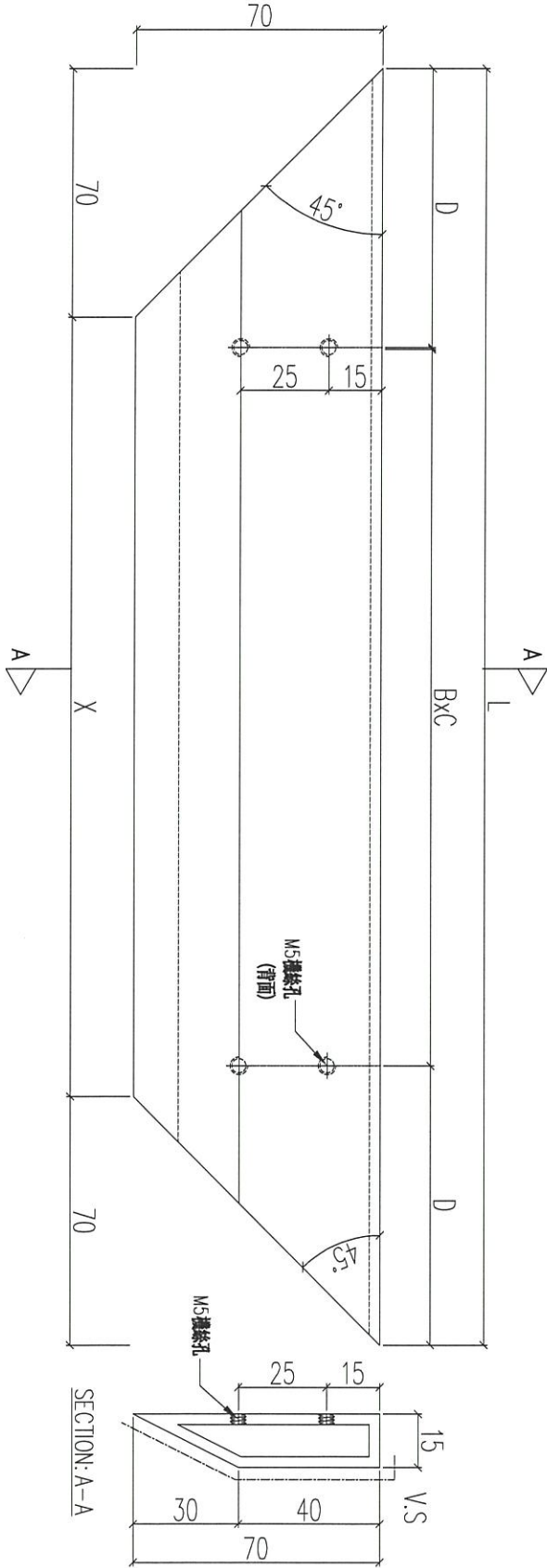

序號	物料編號	L(mm)	X(mm)	D(mm)	BxC	數量	使用位置
01	AF-C52-01	840	700	120	@300x2	96	見組裝圖
02	AF-C52-02	1280	1140	80	@280x4	96	見組裝圖
03	AF-C52-03	1140	1000	120	@300x3	96	見組裝圖
04	AF-C52-04	2815	2675	107.5	@260x10	96	見組裝圖
05	AF-C52-05	790	650	95	@300x2	96	見組裝圖

名稱	裝飾框企橫	制圖	LHR	2021.03.8	修改	
材料	X85923	復核	-	-	日期	
顏色	UCT806812XL-3	批准			圖號	J852-ACA-AF-C52



工程號

J852

地盤

亞皆老街

組裝用

說明：——為噴塗面

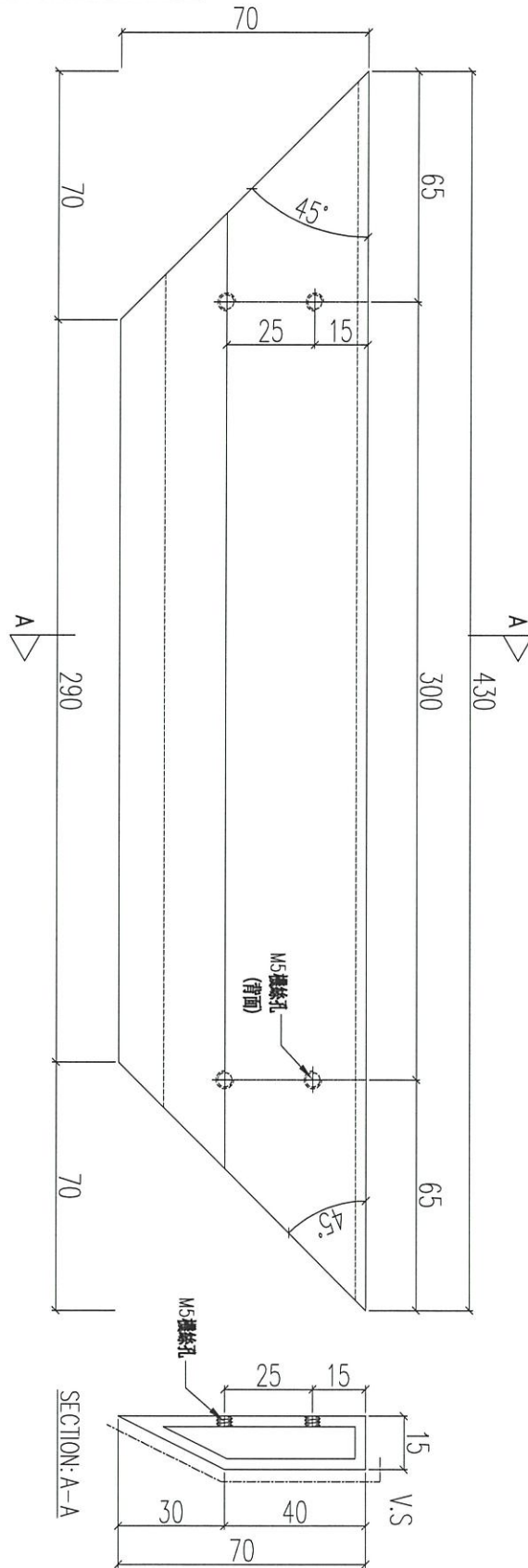

序號	物料編號	數量	使用位置
01	AF-C53	480	見組裝圖

名稱	裝飾框企橫	制圖	LHR	2021.03.8	修改		
材料	X85923	復核	-	-	日期		
顏色	UCT806812XL-3	批准			圖號	J852-ACA-AF-C53	

組裝用

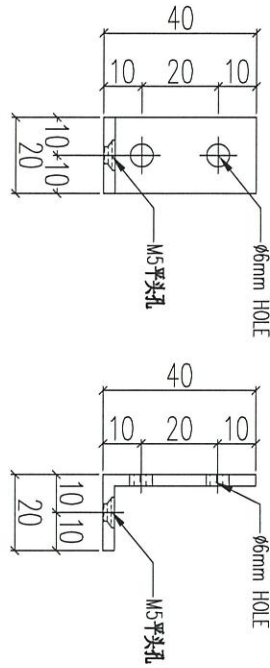

01	序號	物料編號	數量	使用位置
		AA-C51	4992	見組裝圖

名稱	鋁角加工圖	制圖	LHR	2021.03.8	修改			
材料	40x40x3mm 厚鋁角剝制	復核	-	-	日期			
顏色	-	批准			圖號	J852-ACA-AA-C51		

組裝用

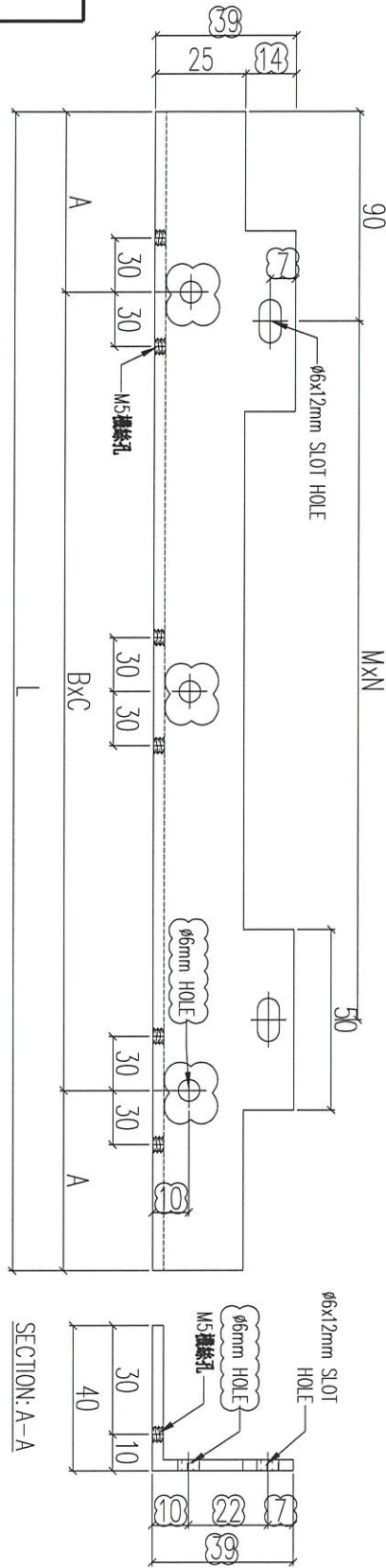

序號	物料編號	L(mm)	A(mm)	BxC	MxN	數量	使用位置
01	AA-C52-01	840	120	@300x2	@300x2	48	見組裝圖
02	AA-C52-02	1280	80	@280x4	@300x3	48	見組裝圖
03	AA-C52-03	1140	120	@300x3	@300x3	48	見組裝圖
04	AA-C52-04	2815	107.5	@260x10	@300x9	48	見組裝圖
05	AA-C52-05	790	95	@300x2	@300x2	48	見組裝圖

名稱	鋁角加工圖	制圖	LHR	2021.03.8	修改	A	B
材料	40x40x3mm 厚鋁角	復核	-	-	日期	2021.03.19	2021.03.21
顏色	-	批准			圖號	J852-ACA-AA-C52	

組裝用

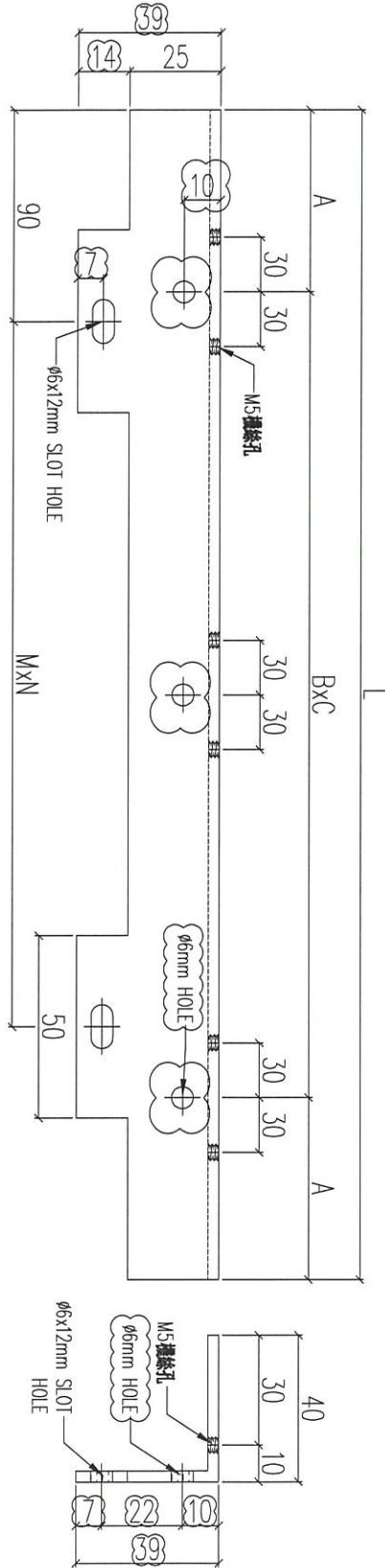

序號	物料編號	L(mm)	A(mm)	BxC	MxN	數量	使用位置
01	AA-C53-01	840	120	@300x2	@300x2	48	見組裝圖
02	AA-C53-02	1280	80	@280x4	@300x3	48	見組裝圖
03	AA-C53-03	1140	120	@300x3	@300x3	48	見組裝圖
04	AA-C53-04	2815	107.5	@260x10	@300x9	48	見組裝圖
05	AA-C53-05	790	95	@300x2	@300x2	48	見組裝圖

名稱	鋁角加工圖	制圖	LHR	2021.03.8	修改	A	B
材料	40x40x3mm 厚鋁角	復核	-	-	日期	2021.03.19	2021.03.21
顏色	-	批准			圖號	J852-ACA-AA-C53	

## 鋁材開料總表

工程號碼: J852 工程名稱: C單位露臺鋁板鋁料 (大貨)

序號	鋁料編號	名稱	表面處理		開料長度	實用長料總數量		浪費率(%)
			顏色	層厚		支數	長度	
3	X85923				5800	155	899000	2.58
4	X85924				5800	63	365400	1.62
5	40x40x3角				5800	138	800400	0.22

送至: \_\_\_\_\_

由: \_\_\_\_\_

日期: \_\_\_\_\_

簡短說明: \_\_\_\_\_

共4頁 第1頁

打印日期: 16/3/2021 打印時間: 14:11

工程號碼: J852, 工程名稱: C單位露臺鋁板鋁料 (大貨)

開料長度: 5800, 總長料支數: 138, 總開料支數: 5472

鋸片厚度(mm): 6, 料頭尾總切除(mm): 50, 浪費率(%): 0.22

鋁材開料清單 40x40x3角

窗號	編號(用料狀況)	實用長度(長料開數)	需要支數	開料支數	長料支數	餘料支數	編號(剩餘長度)
AA-C52-04, AA-C53-04	1-48	2815.0	96	96	48	0	1-48@(108)x48
AA-C52-02, AA-C53-02	49-72	1280.0	96	96	24	0	49-72@(606)x24
AA-C52-03, AA-C53-03	73-92	1140.0	96	94	20	0	73-81@(20)x9 82@(2312)x1 83-91@(20)x9 92@(4604)x1
AA-C53-03	(餘料)82	1140.0		2	0	1	82@(20)x1
AA-C52-01, AA-C53-01	93-108	840.0	96	86	16	0	93-99@(674)x7 100@(4904)x1 101-107@(674)x7 108@(4904)x1
AA-C52-01, AA-C53-01	(餘料)92, 100	840.0		10	0	2	92@(374)x1 100@(674)x1
AA-C52-05, AA-C53-05	109-121	790.0	96	90	13	0	109-120@(178)x12 121@(974)x1
AA-C52-05	(餘料)108	790.0		6	0	1	108@(128)x1
AA-C51	122-138	20.0	4992	3746	17	0	122-137@(4)x16 138@(290)x1
AA-C51	(餘料)1-72, 92-121	20.0		1246	0	102	1-48@(4)x48 49-72@(8)x24 92@(10)x1 93-108@(24)x16 109-120@(22)x12 121@(12)x1

工程號碼:J852, 工程名稱:C單位露臺鋁板鋁料(大貨)

開料長度:5800, 總長料支數:63, 總開料支數:1008

鋸片厚度(mm):6, 料頭尾總切除(mm):10, 浪費率(%):1.62

鋁材開料清單 X85924

窗號	編號(用料狀況)	實用長度(長料開數)	需要 支數	開料 支數	長料 支數	餘料 支數	編號(剩餘長度)
AF-C51	1-63	350.0	1008	1008	63	0	1-63@(94)x63

工程號碼: J852, 工程名稱: C單位露臺鋁板鋁料 (大貨)

開料長度: 5800, 總長料支數: 155, 總開料支數: 960

鋸片厚度(mm): 6, 料頭尾總切除(mm): 30, 浪費率(%): 2.58

鋁材開料清單 X85923

窗號	編號(用料狀況)	實用長度(長料開數)	需要 支數	開料 支數	長料 支數	餘料 支數	編號(剩餘長度)
AF-C52-04	1-48	2815.0	96	96	48	0	1-48@(128)x48
AF-C52-02	49-72	1280.0	96	96	24	0	49-72@(626)x24
AF-C052-03	73-92	1140.0	96	96	20	0	73-91@(40)x19 92@(4624)x1
AF-C52-01	93-108	840.0	96	91	16	0	93-107@(694)x15 108@(4924)x1
AF-C52-01	(餘料)92	840.0		5	0	1	92@(394)x1
AF-C52-05	109-121	790.0	96	90	13	0	109-120@(198)x12 121@(994)x1
AF-C52-05	(餘料)108	790.0		6	0	1	108@(148)x1
AF-C53	122-155	430.0	480	439	34	0	122-154@(102)x33 155@(1410)x1
AF-C53	(餘料)49-72, 93-107, 121	430.0		41	0	40	49-72@(190)x24 93-107@(258)x15 121@(122)x1