

工程指示 / 要求簡箋(E.I.)

工程指示編號：EI / 3197 / 21 修改版次：-
 工程編號 : J - 852 工程名稱 : 亞皆老街中電
 工程項目 : 露台鋁板 C 單位 地盤用鋁板 大貨 (T1-T3) (2-23/F)
 收件人 : 生統 發件人 : Ant Yeung 日期：24/03/2021

要求提供 / 確認 事項：

- | | | |
|------------------------------------|-------------------------------------|-------------------------------|
| <input type="checkbox"/> 初步鋁料 B.M. | <input type="checkbox"/> 加工拆圖，然後生產 | <input type="checkbox"/> 尺寸表 |
| <input type="checkbox"/> 正式鋁料 B.M. | <input type="checkbox"/> 技術上資料 / 指示 | <input type="checkbox"/> 報價 |
| <input type="checkbox"/> 配件 B.M. | <input type="checkbox"/> 樣辦或貨品說明書 | <input type="checkbox"/> 分判合約 |

內容：

請按加工圖生產 T1-T3: 2-23/F 的露台鋁板 (C 單位).

請與 EI 的鋁料於廠一起組裝, 送地盤用.

T3 優先出貨 10層 - 2052層
軒仔收

EI3002-3002E 已生產 T1-T3: 3-6/F 的數量

請在 2021.04.04 前完成上列要求。

附：3 頁 BM+ 6 頁位置圖+28 頁

以上項目為：

- 原合約工程包 原合約工程加 / 減賬 新工程報價

原因：-

分發東莞各部門：

- | | | | |
|--|---|--|--|
| <input type="checkbox"/> 生產技術總監 <input type="checkbox"/> 連附件 | <input type="checkbox"/> 技術部 <input type="checkbox"/> 連附件 | <input type="checkbox"/> 生產部 <input type="checkbox"/> 連附件 | <input type="checkbox"/> 機械設計部 <input type="checkbox"/> 連附件 |
| <input type="checkbox"/> 採購部 <input type="checkbox"/> 連附件 | <input checked="" type="checkbox"/> 生產統籌部 <input checked="" type="checkbox"/> 連附件 | <input type="checkbox"/> 小羅&清 <input type="checkbox"/> 連附件 | |
| <input type="checkbox"/> 質檢部 <input type="checkbox"/> 連附件 | <input type="checkbox"/> 會計部 <input type="checkbox"/> 連附件 | <input type="checkbox"/> 報關組 <input type="checkbox"/> 連附件 | <input type="checkbox"/> 其他 楊榮輝 <input type="checkbox"/> 連附件 |

分發其他分判：

- (v) 水洪 連附件

分發香港各部門：

- | | | | |
|---|--|--|--|
| <input type="checkbox"/> 行政部 <input type="checkbox"/> 連附件 | <input type="checkbox"/> 會計部 <input type="checkbox"/> 連附件 | <input type="checkbox"/> 統籌部 <input type="checkbox"/> 連附件 林哥 | <input checked="" type="checkbox"/> 工程部地盤科文 <input checked="" type="checkbox"/> 連附件 祥哥 |
| <input type="checkbox"/> 採購部 <input type="checkbox"/> 連附件 | <input type="checkbox"/> QS 部 <input type="checkbox"/> 連附件 | <input type="checkbox"/> 維修部 <input type="checkbox"/> 連附件 | <input type="checkbox"/> 其他 _____ <input type="checkbox"/> 連附件 |

傳遞編號：

HK 592 / 21

發件人簽署：

(Handwritten signature)

項目經理簽署：

(Handwritten signature)

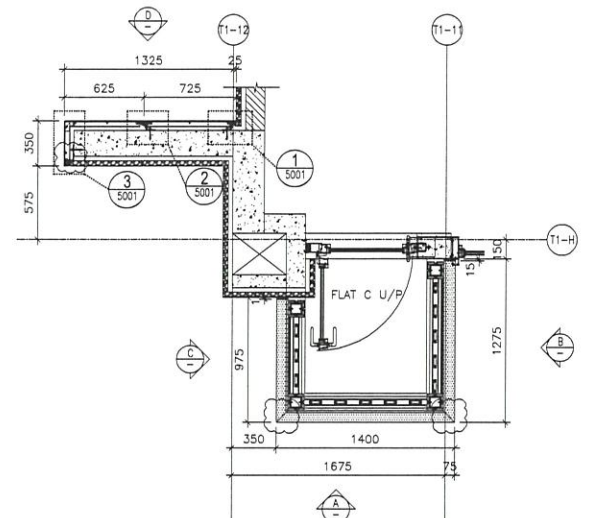
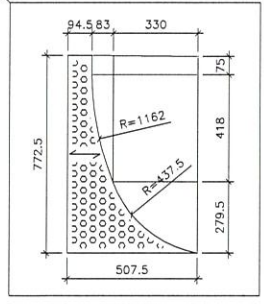
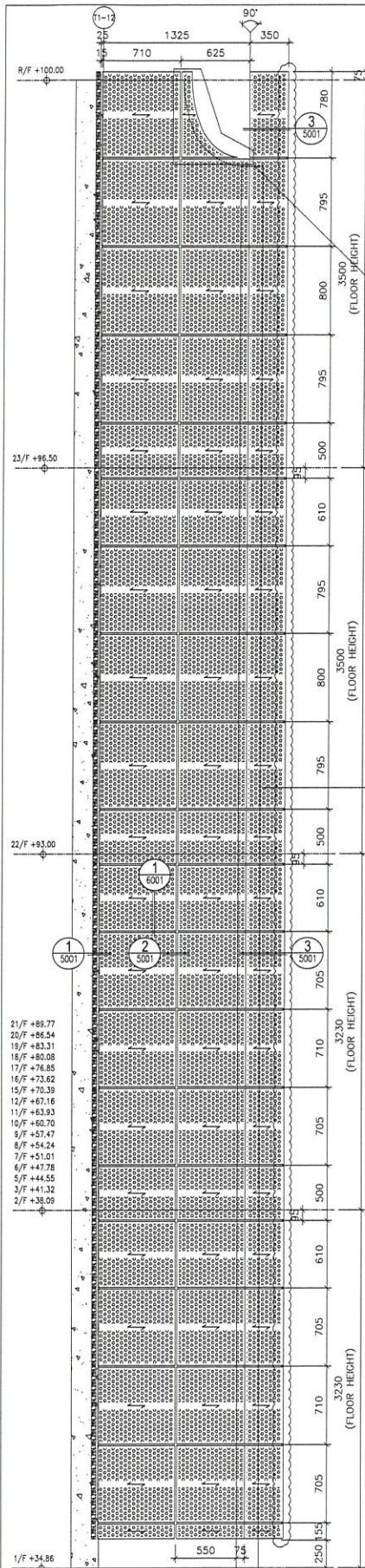

1 TYPICAL SECTION OF U/P FOR FLAT C (T1: 2/F-23/F)

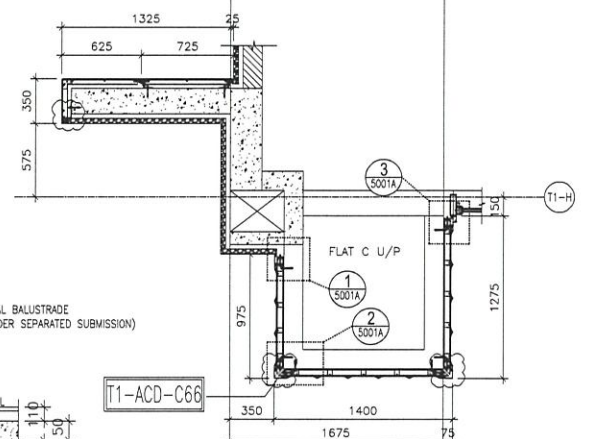

2 TYPICAL SECTION OF U/P FOR FLAT C (T1: 2/F-23/F)

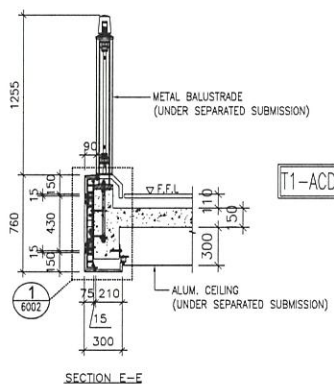

SECTION E-E

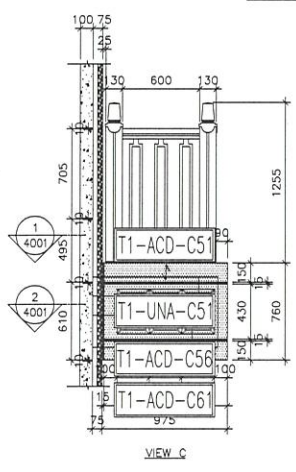

VIEW C

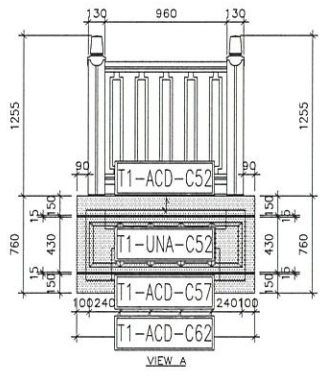

VIEW A

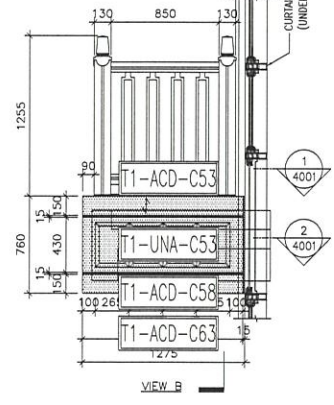

VIEW B

T1 Cup

<p>DATE: 12-MAY-20 SCALE: 1:40 DRAWN BY: LHR CHECKED BY: JMW</p>	<p>JOB NO.: J-852</p> <p>PROJECT: PROPOSED RESIDENTIAL DEVELOPMENT AT 159, 60/5 ARGYLE STREET, HAIL 6005, 60/5 ARGYLE STREET, 60/5 ARGYLE ST., 60/5 ARGYLE ST., 60/5 ARGYLE ST.</p> <p>TITLE: PART ELEVATION PLAN & SECTION OF ALUM. & ACOUSTIC CLADDING FOR TOWER 1 FLAT C U/P</p>	<p>REVISIONS:</p> <table border="1"> <tr> <th>NO.</th> <th>DATE</th> <th>REVISION</th> </tr> <tr> <td>1</td> <td>26-11-2020</td> <td>REVISION SUBJECT TO MOST CHANGE</td> </tr> <tr> <td>2</td> <td>30-11-2020</td> <td>REVISION SUBJECT TO MOST CHANGE</td> </tr> <tr> <td>3</td> <td>24-06-2020</td> <td>REVISION SUBJECT TO MOST CHANGE</td> </tr> <tr> <td>4</td> <td>24-06-2020</td> <td>REVISION SUBJECT TO MOST CHANGE</td> </tr> </table>	NO.	DATE	REVISION	1	26-11-2020	REVISION SUBJECT TO MOST CHANGE	2	30-11-2020	REVISION SUBJECT TO MOST CHANGE	3	24-06-2020	REVISION SUBJECT TO MOST CHANGE	4	24-06-2020	REVISION SUBJECT TO MOST CHANGE	<p>NOTE:</p> <ol style="list-style-type: none"> 1. ALL DIMENSIONS ARE IN mm. 2. ALL DIMENSIONS ARE VIEWED FROM OUTSIDE. 3. ALL DIMENSIONS TO BE VERIFIED ON SITE BEFORE FABRICATION. <p>LEGEND:</p> <p>(T1) DETAIL MARK NO. (HAIL) HAIL SHEET NO.</p> <ol style="list-style-type: none"> 1. F.F.L. --- FINISHED FLOOR LEVEL 2. S.F.L. --- STRUCTURAL FLOOR LEVEL 3. (R) --- REVERSED DETAIL 4. 3.0mm THK. ALUM. CLADDING 5. 5.0mm THK. STIFFENED ALUM. PERFORATED PANEL 	<p>ARCHITECT: AGC DESIGN LTD</p> <p>MANUFACTURER: Gammion</p> <p>STRUCTURAL ENGINEER: ARUP</p> <p>FAÇADE CONSULTANT: MENHARDT</p>	<p>CLIENT:</p>	<p>B.O. NO.:</p>
NO.	DATE	REVISION																			
1	26-11-2020	REVISION SUBJECT TO MOST CHANGE																			
2	30-11-2020	REVISION SUBJECT TO MOST CHANGE																			
3	24-06-2020	REVISION SUBJECT TO MOST CHANGE																			
4	24-06-2020	REVISION SUBJECT TO MOST CHANGE																			

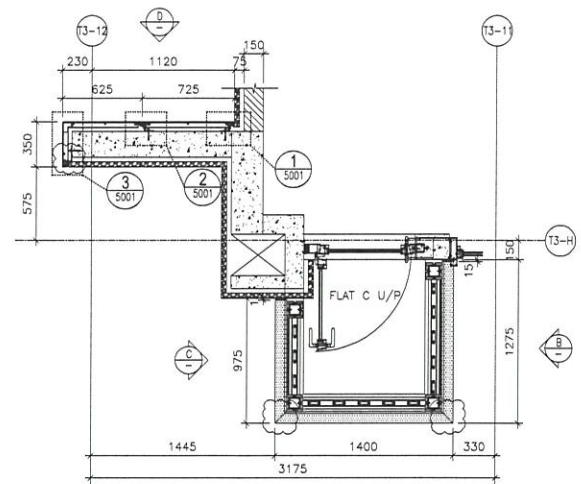
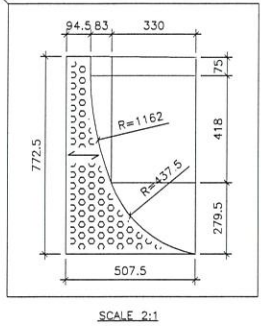
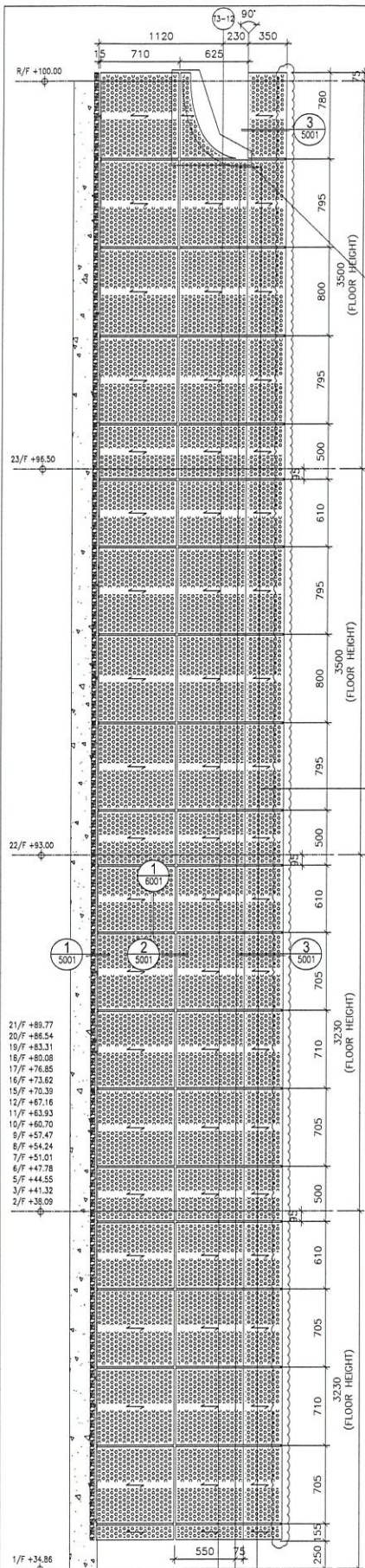

1 TYPICAL SECTION OF U/P FOR 4003 FLAT C (T3: 2/F-23/F)

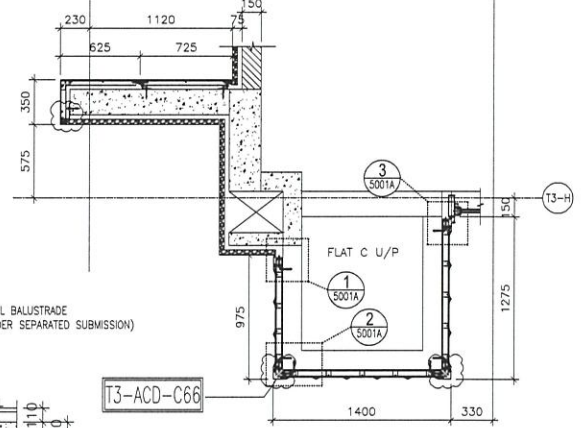

2 TYPICAL SECTION OF U/P FOR 4003 FLAT C (T3: 2/F-23/F)

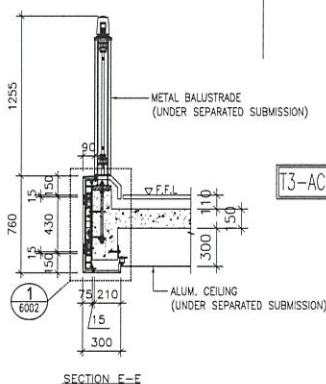

SECTION E-E

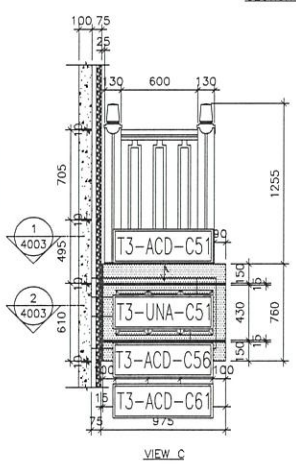

VIEW C

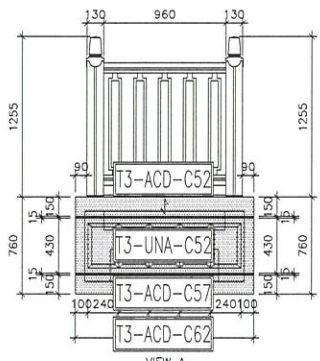

VIEW A

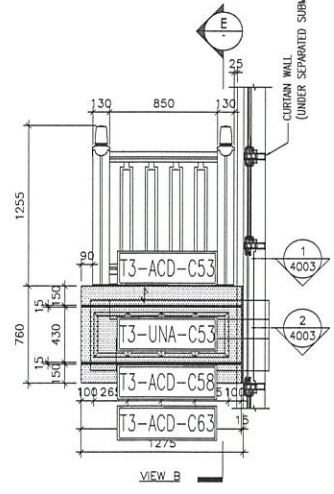

VIEW B

T3 C UP

JOB NO. : J-852	
PROJECT : PROPOSED RESIDENTIAL DEVELOPMENT AT T38 - 147 ARBULE STREET, HNL 6003, 6005 R.F., 6006 R.F., 6007 R.F. & 6008 R.F.	
TITLE : ELEVATION PLAN & SECTION OF ALUM. & ACOUSTIC CLADDING FOR TOWER 3 FLAT C U/P	
DATE : 12-MAY-20	SCALE : 1:40
DRAWN BY : LHR	CHECKED BY : DW
MIDY 美特鋁質有限公司 MIDY ALUMINIUM FABRICATOR LTD. Units 5-8, Sunny Industrial Centre, 1/F 610 Cheung Kwong Road, Kowloon Tel: 23482711-4 Fax: 23482717/271868 DMC NO. : J852-SD-KC-4003 REV. : C	

NO.	DATE	REVISION	BY
1	26-11-2001	REVISION SUBJECT TO AECI COMMENT	MM
2	26-11-2002	REVISION SUBJECT TO AECI COMMENT	MM
3	24-06-2003	REVISION SUBJECT TO AECI COMMENT	MM
4		REVISION	MM

NOTE:

- ALL DIMENSIONS ARE IN MM.
- ALL DIMENSIONS ARE VIEWED FROM OUTSIDE.
- ALL DIMENSIONS TO BE VERIFIED ON SITE BEFORE FABRICATION.

LEGEND:

① DETAIL MARK NO.
 ② REVISION SHEET NO.
 ③ F.F.L. --- FINISHED FLOOR LEVEL
 ④ S.F.L. --- STRUCTURAL FLOOR LEVEL
 ⑤ --- REVERSED DETAIL
 ⑥ 3.0mm THK. ALUM. CLADDING
 ⑦ 5.0mm THK. STIFFENED ALUM. PERFORATED PANEL

ARCHITECT : AGC DESIGN LTD.

STRUCTURAL ENGINEER : Gammon

FOUNDER CONSULTANT : ARUP

MAIN CONTRACTOR : WEINHARDT

CLIENT :

DATE :

BD. REF. :

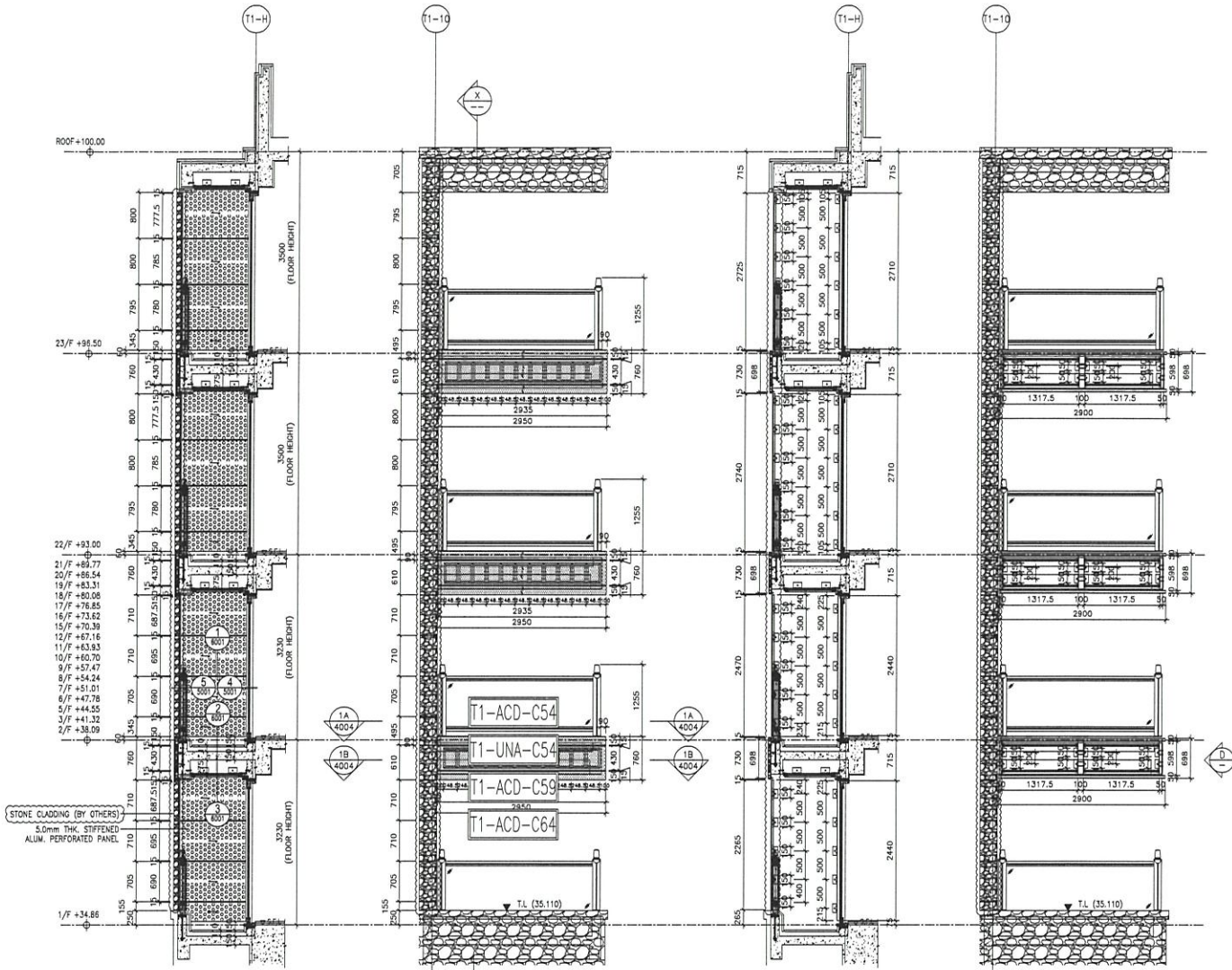

1 PARTIAL ELEVATION OF BALCONY FOR FLAT C (T1: 2/F-23/F)

2 STEEL MEMBER CONNECTION FOR FLAT C (T1: 2/F-23/F)

3 STEEL MEMBER CONNECTION FOR FLAT C (T1: 2/F-23/F)

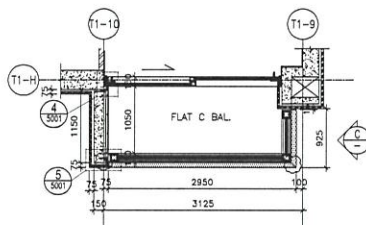

1A PART PLAN OF BALCONY FOR FLAT C (T1: 2/F-23/F)

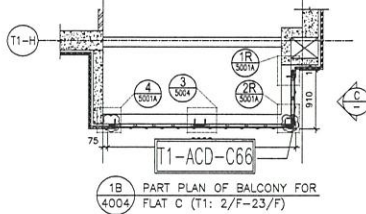

1B PART PLAN OF BALCONY FOR FLAT C (T1: 2/F-23/F)

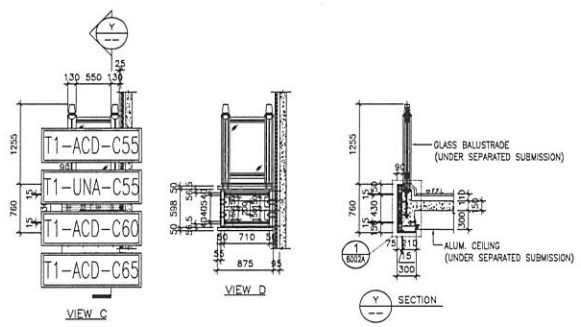

T1 C BAL

<p>DATE: 12-MAY-20 SCALE: 1:80 DRAWN BY: LHR CHECKED BY: JOW</p>		<p>PROJECT: PROPOSED RESIDENTIAL DEVELOPMENT AT T38 - 147 ARGYLE STREET, M41 6005, 6006 N.P., 6006 R.F., 6007 R.F. & 6008 R.F.</p>																			
<p>TITLE: PART ELEVATION, PLAN & SECTION OF ALUM. & ACOUSTIC CLADDING FOR TOWER 1 FLAT C BAL.</p>		<p>JOB NO.: J-552</p>																			
<p>REVISIONS:</p> <table border="1"> <thead> <tr> <th>NO.</th> <th>DATE</th> <th>REVISION</th> </tr> </thead> <tbody> <tr> <td>1</td> <td>26-11-2021</td> <td>REVISION SUBJECT TO ARCH. COMMENT</td> </tr> <tr> <td>2</td> <td>24-06-2020</td> <td>REVISION SUBJECT TO ARCH. COMMENT</td> </tr> <tr> <td>3</td> <td>24-06-2020</td> <td>REVISION SUBJECT TO ARCH. COMMENT</td> </tr> <tr> <td>4</td> <td></td> <td>REVISION</td> </tr> <tr> <td>5</td> <td></td> <td>REVISION</td> </tr> </tbody> </table>		NO.	DATE	REVISION	1	26-11-2021	REVISION SUBJECT TO ARCH. COMMENT	2	24-06-2020	REVISION SUBJECT TO ARCH. COMMENT	3	24-06-2020	REVISION SUBJECT TO ARCH. COMMENT	4		REVISION	5		REVISION	<p>NOTE: 1. ALL DIMENSIONS ARE IN MM. 2. ALL DIMENSIONS ARE TO FACE UNLESS OTHERWISE SPECIFIED. 3. ALL DIMENSIONS TO BE VERIFIED ON SITE BEFORE FABRICATION.</p>	
NO.	DATE	REVISION																			
1	26-11-2021	REVISION SUBJECT TO ARCH. COMMENT																			
2	24-06-2020	REVISION SUBJECT TO ARCH. COMMENT																			
3	24-06-2020	REVISION SUBJECT TO ARCH. COMMENT																			
4		REVISION																			
5		REVISION																			
<p>LEGEND:</p> <table border="1"> <thead> <tr> <th>SYMBOL</th> <th>DESCRIPTION</th> </tr> </thead> <tbody> <tr> <td>XX</td> <td>DETAIL MARK NO.</td> </tr> <tr> <td>XXXX</td> <td>REFER SHEET NO.</td> </tr> <tr> <td>1</td> <td>F.F.L. - FINISHED FLOOR LEVEL</td> </tr> <tr> <td>2</td> <td>S.F.L. - STRUCTURAL FLOOR LEVEL</td> </tr> <tr> <td>3</td> <td>R.F.L. - REVERSED FLOOR LEVEL</td> </tr> <tr> <td>4</td> <td>3.0mm THK. ALUM. CLADDING</td> </tr> <tr> <td>5</td> <td>5.0mm THK. STIFFENED ALUM. PERFORATED PANEL</td> </tr> </tbody> </table>		SYMBOL	DESCRIPTION	XX	DETAIL MARK NO.	XXXX	REFER SHEET NO.	1	F.F.L. - FINISHED FLOOR LEVEL	2	S.F.L. - STRUCTURAL FLOOR LEVEL	3	R.F.L. - REVERSED FLOOR LEVEL	4	3.0mm THK. ALUM. CLADDING	5	5.0mm THK. STIFFENED ALUM. PERFORATED PANEL	<p>ARCHITECT: AGC DESIGN LTD</p> <p>STRUCTURAL ENGINEER: ARUP</p> <p>CLIENT: Gammont</p> <p>MANUFACTURER: MENHARDT</p>			
SYMBOL	DESCRIPTION																				
XX	DETAIL MARK NO.																				
XXXX	REFER SHEET NO.																				
1	F.F.L. - FINISHED FLOOR LEVEL																				
2	S.F.L. - STRUCTURAL FLOOR LEVEL																				
3	R.F.L. - REVERSED FLOOR LEVEL																				
4	3.0mm THK. ALUM. CLADDING																				
5	5.0mm THK. STIFFENED ALUM. PERFORATED PANEL																				

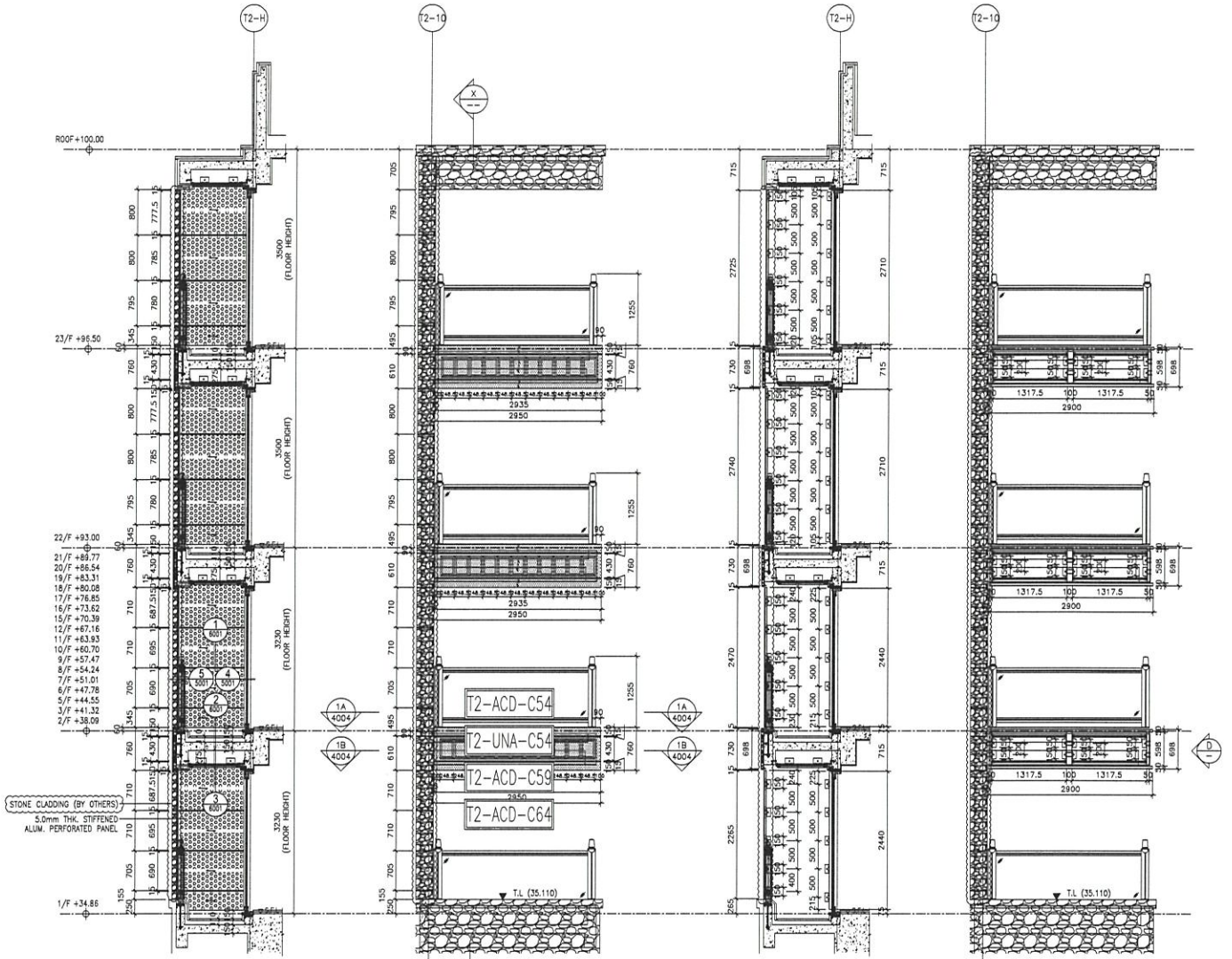

SECTION X-X
 1 PARTIAL ELEVATION OF BALCONY FOR FLAT C (T2: 2/F-23/F)
 2 STEEL MEMBER CONNECTION FOR FLAT C (T2: 2/F-23/F)
 3 STEEL MEMBER CONNECTION FOR FLAT C (T2: 2/F-23/F)

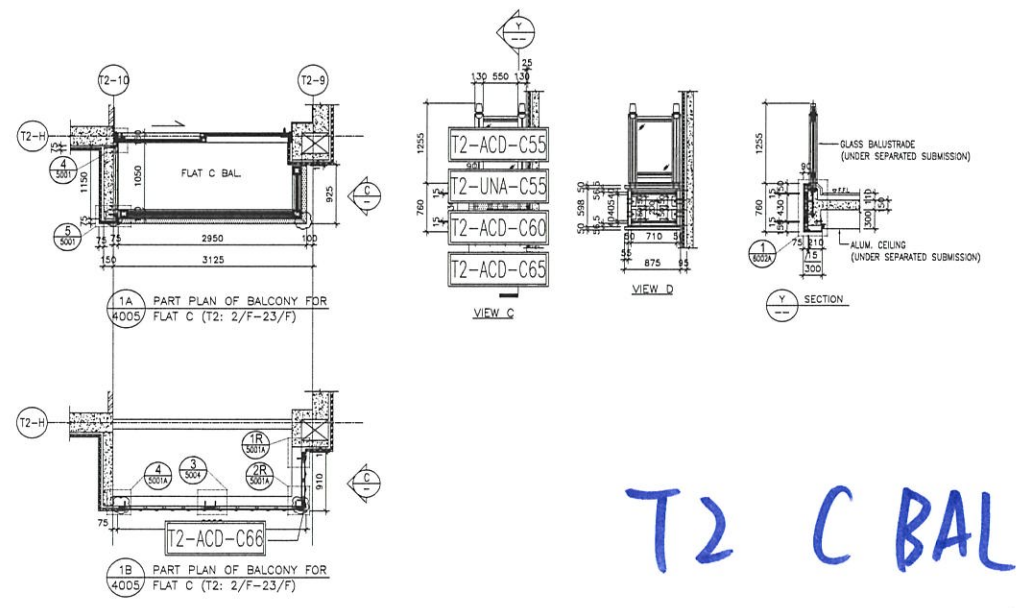

1A PART PLAN OF BALCONY FOR FLAT C (T2: 2/F-23/F)
 1B PART PLAN OF BALCONY FOR FLAT C (T2: 2/F-23/F)
 VIEW C
 VIEW D
 SECTION Y-Y

T2 C BAL

PROJECT: PROPOSED RESIDENTIAL DEVELOPMENT AT 6205, 6035 ARGYLE STREET, KUALA LUMPUR, 60309 K.F., 6037 R.F., & 6038 R.F.		DATE: 12-MAY-20 SCALE: 1:80 DRAWN BY: JHR CHECKED BY: JOW	
TITLE: PART ELEVATION, PLAN & SECTION OF ALUM. & ACOUSTIC CLADDING FOR TOWER 2 FLAT C BAL.		JOB NO.: J-852	
NO. 1 2 3 4 5	REV. 1 2 3 4 5	DATE: 26-1-2021 30-11-2020 24-09-2020 04-08-2020 04-08-2020	REVISIONS: REVISION SELECTED BY ARCH. CHAIRMAN REVISION SELECTED BY ARCH. CHAIRMAN REVISION SELECTED BY ARCH. CHAIRMAN REVISION SELECTED BY ARCH. CHAIRMAN REVISION SELECTED BY ARCH. CHAIRMAN
NOTE: 1. ALL DIMENSIONS ARE IN mm. 2. ALL ELEVATIONS ARE VIEWED FROM OUTSIDE. 3. ALL DIMENSIONS TO BE VERIFIED ON SITE BEFORE FABRICATION.			
LEGEND: (X) DENTAL MARK NO. (Y) CENTER SHEET NO. 1. F.F.L. -- FINISHED FLOOR LEVEL 2. S.F.L. -- STRUCTURAL FLOOR LEVEL 3. R.F.L. -- REVERSED DETAIL 4. ALUM. THK. ALUM. CLADDING 5. 5.0mm THK. STIFFENED ALUM. PERFORATED PANEL			
ARCHITECT: AGC DESIGN LTD 100, 101, 102, 103, 104, 105, 106, 107, 108, 109, 110, 111, 112, 113, 114, 115, 116, 117, 118, 119, 120, 121, 122, 123, 124, 125, 126, 127, 128, 129, 130, 131, 132, 133, 134, 135, 136, 137, 138, 139, 140, 141, 142, 143, 144, 145, 146, 147, 148, 149, 150, 151, 152, 153, 154, 155, 156, 157, 158, 159, 160, 161, 162, 163, 164, 165, 166, 167, 168, 169, 170, 171, 172, 173, 174, 175, 176, 177, 178, 179, 180, 181, 182, 183, 184, 185, 186, 187, 188, 189, 190, 191, 192, 193, 194, 195, 196, 197, 198, 199, 200, 201, 202, 203, 204, 205, 206, 207, 208, 209, 210, 211, 212, 213, 214, 215, 216, 217, 218, 219, 220, 221, 222, 223, 224, 225, 226, 227, 228, 229, 230, 231, 232, 233, 234, 235, 236, 237, 238, 239, 240, 241, 242, 243, 244, 245, 246, 247, 248, 249, 250, 251, 252, 253, 254, 255, 256, 257, 258, 259, 260, 261, 262, 263, 264, 265, 266, 267, 268, 269, 270, 271, 272, 273, 274, 275, 276, 277, 278, 279, 280, 281, 282, 283, 284, 285, 286, 287, 288, 289, 290, 291, 292, 293, 294, 295, 296, 297, 298, 299, 300, 301, 302, 303, 304, 305, 306, 307, 308, 309, 310, 311, 312, 313, 314, 315, 316, 317, 318, 319, 320, 321, 322, 323, 324, 325, 326, 327, 328, 329, 330, 331, 332, 333, 334, 335, 336, 337, 338, 339, 340, 341, 342, 343, 344, 345, 346, 347, 348, 349, 350, 351, 352, 353, 354, 355, 356, 357, 358, 359, 360, 361, 362, 363, 364, 365, 366, 367, 368, 369, 370, 371, 372, 373, 374, 375, 376, 377, 378, 379, 380, 381, 382, 383, 384, 385, 386, 387, 388, 389, 390, 391, 392, 393, 394, 395, 396, 397, 398, 399, 400, 401, 402, 403, 404, 405, 406, 407, 408, 409, 410, 411, 412, 413, 414, 415, 416, 417, 418, 419, 420, 421, 422, 423, 424, 425, 426, 427, 428, 429, 430, 431, 432, 433, 434, 435, 436, 437, 438, 439, 440, 441, 442, 443, 444, 445, 446, 447, 448, 449, 450, 451, 452, 453, 454, 455, 456, 457, 458, 459, 460, 461, 462, 463, 464, 465, 466, 467, 468, 469, 470, 471, 472, 473, 474, 475, 476, 477, 478, 479, 480, 481, 482, 483, 484, 485, 486, 487, 488, 489, 490, 491, 492, 493, 494, 495, 496, 497, 498, 499, 500, 501, 502, 503, 504, 505, 506, 507, 508, 509, 510, 511, 512, 513, 514, 515, 516, 517, 518, 519, 520, 521, 522, 523, 524, 525, 526, 527, 528, 529, 530, 531, 532, 533, 534, 535, 536, 537, 538, 539, 540, 541, 542, 543, 544, 545, 546, 547, 548, 549, 550, 551, 552, 553, 554, 555, 556, 557, 558, 559, 560, 561, 562, 563, 564, 565, 566, 567, 568, 569, 570, 571, 572, 573, 574, 575, 576, 577, 578, 579, 580, 581, 582, 583, 584, 585, 586, 587, 588, 589, 590, 591, 592, 593, 594, 595, 596, 597, 598, 599, 600, 601, 602, 603, 604, 605, 606, 607, 608, 609, 610, 611, 612, 613, 614, 615, 616, 617, 618, 619, 620, 621, 622, 623, 624, 625, 626, 627, 628, 629, 630, 631, 632, 633, 634, 635, 636, 637, 638, 639, 640, 641, 642, 643, 644, 645, 646, 647, 648, 649, 650, 651, 652, 653, 654, 655, 656, 657, 658, 659, 660, 661, 662, 663, 664, 665, 666, 667, 668, 669, 670, 671, 672, 673, 674, 675, 676, 677, 678, 679, 680, 681, 682, 683, 684, 685, 686, 687, 688, 689, 690, 691, 692, 693, 694, 695, 696, 697, 698, 699, 700, 701, 702, 703, 704, 705, 706, 707, 708, 709, 710, 711, 712, 713, 714, 715, 716, 717, 718, 719, 720, 721, 722, 723, 724, 725, 726, 727, 728, 729, 730, 731, 732, 733, 734, 735, 736, 737, 738, 739, 740, 741, 742, 743, 744, 745, 746, 747, 748, 749, 750, 751, 752, 753, 754, 755, 756, 757, 758, 759, 760, 761, 762, 763, 764, 765, 766, 767, 768, 769, 770, 771, 772, 773, 774, 775, 776, 777, 778, 779, 780, 781, 782, 783, 784, 785, 786, 787, 788, 789, 790, 791, 792, 793, 794, 795, 796, 797, 798, 799, 800, 801, 802, 803, 804, 805, 806, 807, 808, 809, 810, 811, 812, 813, 814, 815, 816, 817, 818, 819, 820, 821, 822, 823, 824, 825, 826, 827, 828, 829, 830, 831, 832, 833, 834, 835, 836, 837, 838, 839, 840, 841, 842, 843, 844, 845, 846, 847, 848, 849, 850, 851, 852, 853, 854, 855, 856, 857, 858, 859, 860, 861, 862, 863, 864, 865, 866, 867, 868, 869, 870, 871, 872, 873, 874, 875, 876, 877, 878, 879, 880, 881, 882, 883, 884, 885, 886, 887, 888, 889, 890, 891, 892, 893, 894, 895, 896, 897, 898, 899, 900, 901, 902, 903, 904, 905, 906, 907, 908, 909, 910, 911, 912, 913, 914, 915, 916, 917, 918, 919, 920, 921, 922, 923, 924, 925, 926, 927, 928, 929, 930, 931, 932, 933, 934, 935, 936, 937, 938, 939, 940, 941, 942, 943, 944, 945, 946, 947, 948, 949, 950, 951, 952, 953, 954, 955, 956, 957, 958, 959, 960, 961, 962, 963, 964, 965, 966, 967, 968, 969, 970, 971, 972, 973, 974, 975, 976, 977, 978, 979, 980, 981, 982, 983, 984, 985, 986, 987, 988, 989, 990, 991, 992, 993, 994, 995, 996, 997, 998, 999, 1000		CLIENT: Gammion	
STRUCTURAL ENGINEER: ARUP		FAHOLE CONSULTANT: WEINHARDT	
ARCHITECT: AGC DESIGN LTD 100, 101, 102, 103, 104, 105, 106, 107, 108, 109, 110, 111, 112, 113, 114, 115, 116, 117, 118, 119, 120, 121, 122, 123, 124, 125, 126, 127, 128, 129, 130, 131, 132, 133, 134, 135, 136, 137, 138, 139, 140, 141, 142, 143, 144, 145, 146, 147, 148, 149, 150, 151, 152, 153, 154, 155, 156, 157, 158, 159, 160, 161, 162, 163, 164, 165, 166, 167, 168, 169, 170, 171, 172, 173, 174, 175, 176, 177, 178, 179, 180, 181, 182, 183, 184, 185, 186, 187, 188, 189, 190, 191, 192, 193, 194, 195, 196, 197, 198, 199, 200, 201, 202, 203, 204, 205, 206, 207, 208, 209, 210, 211, 212, 213, 214, 215, 216, 217, 218, 219, 220, 221, 222, 223, 224, 225, 226, 227, 228, 229, 230, 231, 232, 233, 234, 235, 236, 237, 238, 239, 240, 241, 242, 243, 244, 245, 246, 247, 248, 249, 250, 251, 252, 253, 254, 255, 256, 257, 258, 259, 260, 261, 262, 263, 264, 265, 266, 267, 268, 269, 270, 271, 272, 273, 274, 275, 276, 277, 278, 279, 280, 281, 282, 283, 284, 285, 286, 287, 288, 289, 290, 291, 292, 293, 294, 295, 296, 297, 298, 299, 300, 301, 302, 303, 304, 305, 306, 307, 308, 309, 310, 311, 312, 313, 314, 315, 316, 317, 318, 319, 320, 321, 322, 323, 324, 325, 326, 327, 328, 329, 330, 331, 332, 333, 334, 335, 336, 337, 338, 339, 340, 341, 342, 343, 344, 345, 346, 347, 348, 349, 350, 351, 352, 353, 354, 355, 356, 357, 358, 359, 360, 361, 362, 363, 364, 365, 366, 367, 368, 369, 370, 371, 372, 373, 374, 375, 376, 377, 378, 379, 380, 381, 382, 383, 384, 385, 386, 387, 388, 389, 390, 391, 392, 393, 394, 395, 396, 397, 398, 399, 400, 401, 402, 403, 404, 405, 406, 407, 408, 409, 410, 411, 412, 413, 414, 415, 416, 417, 418, 419, 420, 421, 422, 423, 424, 425, 426, 427, 428, 429, 430, 431, 432, 433, 434, 435, 436, 437, 438, 439, 440, 441, 442, 443, 444, 445, 446, 447, 448, 449, 450, 451, 452, 453, 454, 455, 456, 457, 458, 459, 460, 461, 462, 463, 464, 465, 466, 467, 468, 469, 470, 471, 472, 473, 474, 475, 476, 477, 478, 479, 480, 481, 482, 483, 484, 485, 486, 487, 488, 489, 490, 491, 492, 493, 494, 495, 496, 497, 498, 499, 500, 501, 502, 503, 504, 505, 506, 507, 508, 509, 510, 511, 512, 513, 514, 515, 516, 517, 518, 519, 520, 521, 522, 523, 524, 525, 526, 527, 528, 529, 530, 531, 532, 533, 534, 535, 536, 537, 538, 539, 540, 541, 542, 543, 544, 545, 546, 547, 548, 549, 550, 551, 552, 553, 554, 555, 556, 557, 558, 559, 560, 561, 562, 563, 564, 565, 566, 567, 568, 569, 570, 571, 572, 573, 574, 575, 576, 577, 578, 579, 580, 581, 582, 583, 584, 585, 586, 587, 588, 589, 590, 591, 592, 593, 594, 595, 596, 597, 598, 599, 600, 601, 602, 603, 604, 605, 606, 607, 608, 609, 610, 611, 612, 613, 614, 615, 616, 617, 618, 619, 620, 621, 622, 623, 624, 625, 626, 627, 628, 629, 630, 631, 632, 633, 634, 635, 636, 637, 638, 639, 640, 641, 642, 643, 644, 645, 646, 647, 648, 649, 650, 651, 652, 653, 654, 655, 656, 657, 658, 659, 660, 661, 662, 663, 664, 665, 666, 667, 668, 669, 670, 671, 672, 673, 674, 675, 676, 677, 678, 679, 680, 681, 682, 683, 684, 685, 686, 687, 688, 689, 690, 691, 692, 693, 694, 695, 696, 697, 698, 699, 700, 701, 702, 703, 704, 705, 706, 707, 708, 709, 710, 711, 712, 713, 714, 715, 716, 717, 718, 719, 720, 721, 722, 723, 724, 725, 726, 727, 728, 729, 730, 731, 732, 733, 734, 735, 736, 737, 738, 739, 740, 741, 742, 743, 744, 745, 746, 747, 748, 749, 750, 751, 752, 753, 754, 755, 756, 757, 758, 759, 760, 761, 762, 763, 764, 765, 766, 767, 768, 769, 770, 771, 772, 773, 774, 775, 776, 777, 778, 779, 780, 781, 782, 783, 784, 785, 786, 787, 788, 789, 790, 791, 792, 793, 794, 795, 796, 797, 798, 799, 800, 801, 802, 803, 804, 805, 806, 807, 808, 809, 810, 811, 812, 813, 814, 815, 816, 817, 818, 819, 820, 821, 822, 823, 824, 825, 826, 827, 828, 829, 830, 831, 832, 833, 834, 835, 836, 837, 838, 839, 840, 841, 842, 843, 844, 845, 846, 847, 848, 849, 850, 851, 852, 853, 854, 855, 856, 857, 858, 859, 860, 861, 862, 863, 864, 865, 866, 867, 868, 869, 870, 871, 872, 873, 874, 875, 876, 877, 878, 879, 880, 881, 882, 883, 884, 885, 886, 887, 888, 889, 890, 891, 892, 893, 894, 895, 896, 897, 898, 899, 900, 901, 902, 903, 904, 905, 906, 907, 908, 909, 910, 911, 912, 913, 914, 915, 916, 917, 918, 919, 920, 921, 922, 923, 924, 925, 926, 927, 928, 929, 930, 931, 932, 933, 934, 935, 936, 937, 938, 939, 940, 941, 942, 943, 944, 945, 946, 947, 948, 949, 950, 951, 952, 953, 954, 955, 956, 957, 958, 959, 960, 961, 962, 963, 964, 965, 966, 967, 968, 969, 970, 971, 972, 973, 974, 975, 976, 977, 978, 979, 980, 981, 982, 983, 984, 985, 986, 987, 988, 989, 990, 991, 992, 993, 994, 995, 996, 997, 998, 999, 1000		MAIN CONTRIBUTOR: Gammion	
UNITED STATES OF AMERICA: 610 Chin Kee Road, Singapore Tel: 65 6339 1111 Fax: 65 6339 1111 Email: info@arup.com		UNITED KINGDOM: 11th Floor, 40 Molesworth Street, London, WC1R 4DU Tel: +44 (0)20 7623 3300 Fax: +44 (0)20 7623 3301 Email: ukinfo@arup.com	
UNITED STATES OF AMERICA: 1100 North Market Street, Suite 200, San Francisco, CA 94102 Tel: +1 (415) 774 2000 Fax: +1 (415) 774 2001 Email: usa@arup.com		UNITED STATES OF AMERICA: 1100 North Market Street, Suite 200, San Francisco, CA 94102 Tel: +1 (415) 774 2000 Fax: +1 (415) 774 2001 Email: usa@arup.com	
UNITED STATES OF AMERICA: 1100 North Market Street, Suite 200, San Francisco, CA 94102 Tel: +1 (415) 774 2000 Fax: +1 (415) 774 2001 Email: usa@arup.com		UNITED STATES OF AMERICA: 1100 North Market Street, Suite 200, San Francisco, CA 94102 Tel: +1 (415) 774 2000 Fax: +1 (415) 774 2001 Email: usa@arup.com	

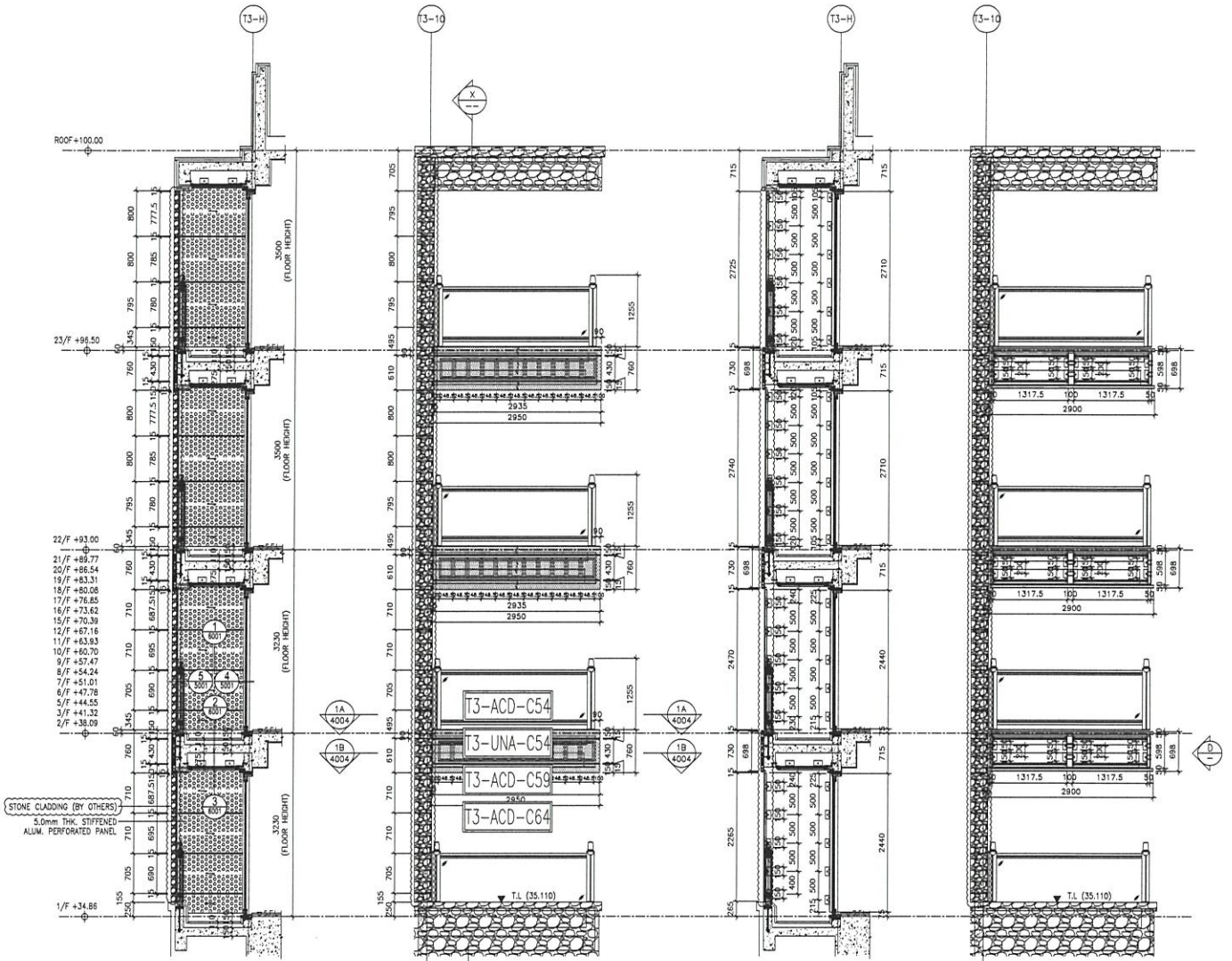

1 PARTIAL ELEVATION OF BALCONY FOR FLAT C (T3: 2/F-23/F)

2 STEEL MEMBER CONNECTION FOR FLAT C (T3: 2/F-23/F)

3 STEEL MEMBER CONNECTION FOR FLAT C (T3: 2/F-23/F)

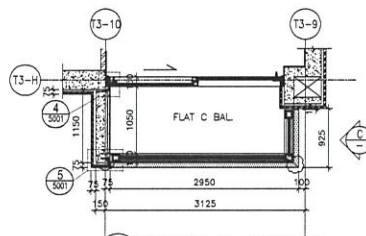

1A PART PLAN OF BALCONY FOR FLAT C (T3: 2/F-23/F)

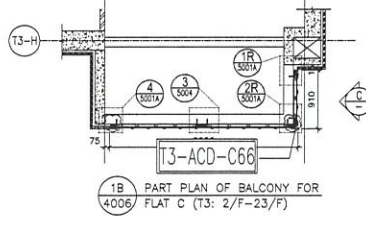

1B PART PLAN OF BALCONY FOR FLAT C (T3: 2/F-23/F)

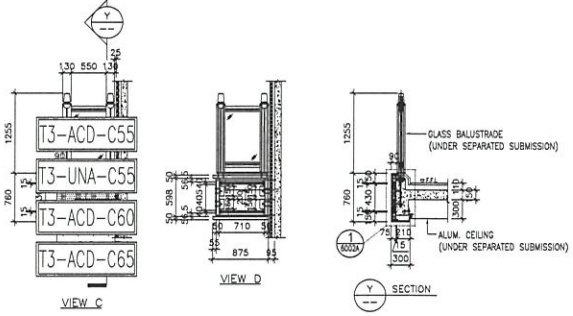

T3 C BAL

<p>PROJECT: REID RESIDENTIAL DEVELOPMENT PHASE AT 138-147 ARGYLE STREET, NRI 6005, 6035 R.P., 6036 R.P., 6037 R.P. & 6038 R.P.</p>		<p>J-852</p>																			
<p>TITLE: PART ELEVATION, PLAN & SECTION OF ALUM. & ACOUSTIC CLADDING FOR TOWER 3 FLAT C BAL.</p>		<p>DATE: 12-MAY-20 SCALE: 1:80 DRAWN BY: LHR CHECKED BY: DW</p>																			
<p>UNITS: 6-8, Sunny Industrial Centre, 1/F 610 Cheong Cheong Road, Kowloon MIDi Architectural Firm (HK) Ltd. Tel: (852) 27278666</p>		<p>REVISIONS:</p> <table border="1"> <tr> <th>NO.</th> <th>DATE</th> <th>REVISION</th> </tr> <tr> <td>1</td> <td>24-11-2021</td> <td>REVISION SELECTED BY ARCH. CHAIRMAN</td> </tr> <tr> <td>2</td> <td>30-11-2020</td> <td>REVISION SELECTED BY ARCH. CHAIRMAN</td> </tr> <tr> <td>3</td> <td>24-09-2020</td> <td>REVISION SELECTED BY ARCH. CHAIRMAN</td> </tr> <tr> <td>4</td> <td></td> <td>REVISION</td> </tr> <tr> <td>5</td> <td></td> <td>REVISION</td> </tr> </table>		NO.	DATE	REVISION	1	24-11-2021	REVISION SELECTED BY ARCH. CHAIRMAN	2	30-11-2020	REVISION SELECTED BY ARCH. CHAIRMAN	3	24-09-2020	REVISION SELECTED BY ARCH. CHAIRMAN	4		REVISION	5		REVISION
NO.	DATE	REVISION																			
1	24-11-2021	REVISION SELECTED BY ARCH. CHAIRMAN																			
2	30-11-2020	REVISION SELECTED BY ARCH. CHAIRMAN																			
3	24-09-2020	REVISION SELECTED BY ARCH. CHAIRMAN																			
4		REVISION																			
5		REVISION																			
<p>NOTE: 1. ALL DIMENSIONS ARE IN mm. 2. ALL ELEVATIONS ARE VIEWED FROM OUTSIDE. 3. ALL DIMENSIONS TO BE VERIFIED ON SITE BEFORE FABRICATION.</p>		<p>LEGEND:</p> <table border="1"> <tr> <td>1A</td> <td>DETAIL MARK NO.</td> </tr> <tr> <td>1B</td> <td>REITER SHEET NO.</td> </tr> <tr> <td>1</td> <td>F.F.L. --- FINISHED FLOOR LEVEL</td> </tr> <tr> <td>2</td> <td>S.F.L. --- STRUCTURAL FLOOR LEVEL</td> </tr> <tr> <td>3</td> <td>--- REVERSED DETAIL</td> </tr> <tr> <td>4</td> <td>3.0mm THK. ALUM. CLADDING</td> </tr> <tr> <td>5</td> <td>5.0mm THK. STIFFENED ALUM. PERFORATED PANEL</td> </tr> </table>		1A	DETAIL MARK NO.	1B	REITER SHEET NO.	1	F.F.L. --- FINISHED FLOOR LEVEL	2	S.F.L. --- STRUCTURAL FLOOR LEVEL	3	--- REVERSED DETAIL	4	3.0mm THK. ALUM. CLADDING	5	5.0mm THK. STIFFENED ALUM. PERFORATED PANEL				
1A	DETAIL MARK NO.																				
1B	REITER SHEET NO.																				
1	F.F.L. --- FINISHED FLOOR LEVEL																				
2	S.F.L. --- STRUCTURAL FLOOR LEVEL																				
3	--- REVERSED DETAIL																				
4	3.0mm THK. ALUM. CLADDING																				
5	5.0mm THK. STIFFENED ALUM. PERFORATED PANEL																				
<p>ARCHITECT: AGC DESIGN LTD.</p>		<p>STRUCTURAL ENGINEER: Gammorn</p>																			
<p>CLIENT: ARUP</p>		<p>FAÇADE CONSULTANT: MENHARDT</p>																			
<p>MAIN CONTRACTOR: [Name]</p>		<p>REVISIONS:</p>																			
<p>BLD. REF: [Name]</p>		<p>DATE: [Date]</p>																			

圖則登記表 DRAWING REGISTER									
工程名稱 Project Title:		亞畢老街	接收日期 Receiving Date (適用於客戶圖則)						
工程編號 Project No:		J-852	年						
		大樓C單元地盤用鋁板加工圖	月						
分發予 Distributed To			日						
			發出日期 Issued Date						
			年	21	21				
			月	03	03				
			日	08	19				
圖則編號 Drg. No.	圖則名稱 Drawing Title		修訂編號 Revision No.						
	圖則登記表	1	-						
	鋁板BM表	2	-						
	派位圖	3	-						
J852-ACA-ACD-C51	鋁板加工圖	4	-						
J852-ACA-ACD-C52	鋁板加工圖	5	-						
J852-ACA-ACD-C53	鋁板加工圖	6	-						
J852-ACA-ACD-C54	鋁板加工圖	7	-						
J852-ACA-ACD-C55	鋁板加工圖	8	-						
J852-ACA-ACD-C56	鋁板加工圖	9	-						
J852-ACA-ACD-C57	鋁板加工圖	10	-						
J852-ACA-ACD-C58	鋁板加工圖	11	-						
J852-ACA-ACD-C59	鋁板加工圖	12	-						
J852-ACA-ACD-C60	鋁板加工圖	13	-						
J852-ACA-ACD-C61	鋁板加工圖	20	-						
J852-ACA-ACD-C62	鋁板加工圖	21	-						
J852-ACA-ACD-C63	鋁板加工圖	22	-						
J852-ACA-ACD-C64	鋁板加工圖	23	-						
J852-ACA-ACD-C65	鋁板加工圖	24	-						
J852-ACA-ACD-C66	鋁板加工圖	25	-						
J852-ACA-UNA-C51	鋁板組裝圖	26	-	A					
J852-ACA-UNA-C52	鋁板組裝圖	27	-	A					
J852-ACA-UNA-C53	鋁板組裝圖	28	-	A					
J852-ACA-UNA-C54	鋁板組裝圖	29	-	A					
J852-ACA-UNA-C55	鋁板組裝圖	30	-	A					
J852-ACA-ACB-C51	鋁板加工圖	31	-	A					
J852-ACA-ACB-C52	鋁板加工圖	32	-	A					
J852-ACA-ACB-C53	鋁板加工圖	33	-	A					
J852-ACA-ACB-C54	鋁板加工圖	34	-	A					
J852-ACA-ACB-C55	鋁板加工圖	35	-	A					
J852-ACA-AF-C51	鋁板加工圖 ✕	36	-						
J852-ACA-AF-C52	鋁板加工圖 ✕	37	-						
J852-ACA-AF-C53	鋁板加工圖 ✕ 鋁料	38	-						
J852-ACA-AA-C51	鋁角加工圖 ✕	39	-						
J852-ACA-AA-C52	鋁角加工圖 ✕	40	-						
J852-ACA-AA-C53	鋁角加工圖 ✕	41	-						
J852-ACA-AC-C51	鋁槽加工圖	42	-						

 美特鋁質 有限公司 MIDI Aluminium Fabricator Ltd.		工程號:	J852		計算:	sde		日期:	2021.03.15		送呈:			
		地盤名稱:	亞皆老街		核對:	wsh		日期:			副本:			
地盤用鋁板B.M.表		項目類別:	T1~T3(2F 7F~23F) C單位露臺鋁板					日期:						
BM編號:		修改版次:		A/C Code:		總V.F.:	419.64	總重量:	4650.09		此BM依據**拆圖資料計算			
序號	修改內容	鋁板圖號	鋁板名稱	顏色	實用	後備	總數	總重量	單件展開面積	總展開面積	單件V.F.	總V.F.	備註	位置
									平方米		平方米			
1		T1-ACD-C51	3.0mm厚鋁板	UCT201498XL(A)-3	16	0	16	40.267	0.310	4.953	0.225	3.607		見位置圖
2		T2-ACD-C51	3.0mm厚鋁板	UCT201498XL(A)-3	16	0	16	39.843	0.306	4.901	0.223	3.567		見位置圖
3		T3-ACD-C51	3.0mm厚鋁板	UCT201498XL(A)-3	16	0	16	39.843	0.306	4.901	0.223	3.567		見位置圖
4		T1-ACD-C52	3.0mm厚鋁板	UCT201498XL(A)-3	16	0	16	58.056	0.446	7.141	0.329	5.260		見位置圖
5		T2-ACD-C52	3.0mm厚鋁板	UCT201498XL(A)-3	16	0	16	58.056	0.446	7.141	0.329	5.260		見位置圖
6		T3-ACD-C52	3.0mm厚鋁板	UCT201498XL(A)-3	16	0	16	58.056	0.446	7.141	0.329	5.260		見位置圖
7		T1-ACD-C53	3.0mm厚鋁板	UCT201498XL(A)-3	16	0	16	52.396	0.403	6.445	0.296	4.734		見位置圖
8		T2-ACD-C53	3.0mm厚鋁板	UCT201498XL(A)-3	16	0	16	52.396	0.403	6.445	0.296	4.734		見位置圖
9		T3-ACD-C53	3.0mm厚鋁板	UCT201498XL(A)-3	16	0	16	52.396	0.403	6.445	0.296	4.734		見位置圖
10		T1-ACD-C54	3.0mm厚鋁板	UCT201498XL(A)-3	16	0	16	120.114	0.923	14.774	0.689	11.026		見位置圖
11		T2-ACD-C54	3.0mm厚鋁板	UCT201498XL(A)-3	16	0	16	120.114	0.923	14.774	0.689	11.026		見位置圖
12		T3-ACD-C54	3.0mm厚鋁板	UCT201498XL(A)-3	16	0	16	120.114	0.923	14.774	0.689	11.026		見位置圖
13		T1-ACD-C55	3.0mm厚鋁板	UCT201498XL(A)-3	16	0	16	38.246	0.294	4.704	0.214	3.419		見位置圖
14		T2-ACD-C55	3.0mm厚鋁板	UCT201498XL(A)-3	16	0	16	38.246	0.294	4.704	0.214	3.419		見位置圖
15		T3-ACD-C55	3.0mm厚鋁板	UCT201498XL(A)-3	16	0	16	38.246	0.294	4.704	0.214	3.419		見位置圖
16		T1-ACD-C56	3.0mm厚鋁板	UCT201498XL(A)-3	16	0	16	38.997	0.300	4.797	0.216	3.456		見位置圖
17		T2-ACD-C56	3.0mm厚鋁板	UCT201498XL(A)-3	16	0	16	38.997	0.300	4.797	0.216	3.456		見位置圖
18		T3-ACD-C56	3.0mm厚鋁板	UCT201498XL(A)-3	16	0	16	38.997	0.300	4.797	0.216	3.456		見位置圖
19		T1-ACD-C57	3.0mm厚鋁板	UCT201498XL(A)-3	16	0	16	56.225	0.432	6.916	0.315	5.040		見位置圖

 美特鋁質 有限公司 MIDI Aluminium Fabricator Ltd.		工程號:	J852		計算:	sde		日期:	2021.03.15		送呈:			
		地盤名稱:	亞皆老街		核對:	wsh		日期:			副本:			
地盤用鋁板B.M.表		項目類別:	T1~T3(2F 7F~23F) C單位露臺鋁板					日期:						
BM編號:		修改版次:		A/C Code:		總V.F.:	419.64	總重量:	4650.09		此BM依據**拆圖資料計算			
序號	修改內容	鋁板圖號	鋁板名稱	顏色	實用	後備	總數	總重量	單件展開面積	總展開面積	單件V.F.	總V.F.	備註	位置
									平方米		平方米			
20		T2-ACD-C57	3.0mm厚鋁板	UCT201498XL(A)-3	16	0	16	56.225	0.432	6.916	0.315	5.040		見位置圖
21		T3-ACD-C57	3.0mm厚鋁板	UCT201498XL(A)-3	16	0	16	56.225	0.432	6.916	0.315	5.040		見位置圖
22		T1-ACD-C58	3.0mm厚鋁板	UCT201498XL(A)-3	16	0	16	50.744	0.390	6.242	0.284	4.536		見位置圖
23		T2-ACD-C58	3.0mm厚鋁板	UCT201498XL(A)-3	16	0	16	50.744	0.390	6.242	0.284	4.536		見位置圖
24		T3-ACD-C58	3.0mm厚鋁板	UCT201498XL(A)-3	16	0	16	50.744	0.390	6.242	0.284	4.536		見位置圖
25		T1-ACD-C59	3.0mm厚鋁板	UCT201498XL(A)-3	16	0	16	116.327	0.894	14.308	0.660	10.566		見位置圖
26		T2-ACD-C59	3.0mm厚鋁板	UCT201498XL(A)-3	16	0	16	116.327	0.894	14.308	0.660	10.566		見位置圖
27		T3-ACD-C59	3.0mm厚鋁板	UCT201498XL(A)-3	16	0	16	116.327	0.894	14.308	0.660	10.566		見位置圖
28		T1-ACD-C60	3.0mm厚鋁板	UCT201498XL(A)-3	16	0	16	37.040	0.285	4.556	0.205	3.276		見位置圖
29		T2-ACD-C60	3.0mm厚鋁板	UCT201498XL(A)-3	16	0	16	37.040	0.285	4.556	0.205	3.276		見位置圖
30		T3-ACD-C60	3.0mm厚鋁板	UCT201498XL(A)-3	16	0	16	37.040	0.285	4.556	0.205	3.276		見位置圖
31		T1-ACD-C61	3.0mm厚鋁板	UCT201498XL(A)-3	16	0	16	42.545	0.327	5.233	0.248	3.967		見位置圖
32		T2-ACD-C61	3.0mm厚鋁板	UCT201498XL(A)-3	16	0	16	42.545	0.327	5.233	0.248	3.967		見位置圖
33		T3-ACD-C61	3.0mm厚鋁板	UCT201498XL(A)-3	16	0	16	42.545	0.327	5.233	0.248	3.967		見位置圖
34		T1-ACD-C62	3.0mm厚鋁板	UCT201498XL(A)-3	16	0	16	58.980	0.453	7.255	0.348	5.563		見位置圖
35		T2-ACD-C62	3.0mm厚鋁板	UCT201498XL(A)-3	16	0	16	58.980	0.453	7.255	0.348	5.563		見位置圖
36		T3-ACD-C62	3.0mm厚鋁板	UCT201498XL(A)-3	16	0	16	58.980	0.453	7.255	0.348	5.563		見位置圖
37		T1-ACD-C63	3.0mm厚鋁板	UCT201498XL(A)-3	16	0	16	56.632	0.435	6.966	0.333	5.335		見位置圖
38		T2-ACD-C63	3.0mm厚鋁板	UCT201498XL(A)-3	16	0	16	56.632	0.435	6.966	0.333	5.335		見位置圖

 美特鋁質 有限公司 MIDI Aluminium Fabricator Ltd.		工程號:	J852		計算:	sde		日期:	2021.03.15		送呈:			
		地盤名稱:	亞皆老街		核對:	wsh		日期:			副本:			
地盤用鋁板B.M.表		項目類別:	T1~T3(2F 7F~23F) C單位露臺鋁板					日期:						
BM編號:		修改版次:		A/C Code:		總V.F.:	419.64	總重量:	4650.09		此BM依據**拆圖資料計算			
序號	修改內容	鋁板圖號	鋁板名稱	顏色	實用	後備	總數	總重量	單件展開面積	總展開面積	單件V.F.	總V.F.	備註	位置
									平方米		平方米			
39		T3-ACD-C63	3.0mm厚鋁板	UCT201498XL(A)-3	16	0	16	56.632	0.435	6.966	0.333	5.335		見位置圖
40		T1-ACD-C64	3.0mm厚鋁板	UCT201498XL(A)-3	16	0	16	135.289	1.040	16.641	0.811	12.973		見位置圖
41		T2-ACD-C64	3.0mm厚鋁板	UCT201498XL(A)-3	16	0	16	135.289	1.040	16.641	0.811	12.973		見位置圖
42		T3-ACD-C64	3.0mm厚鋁板	UCT201498XL(A)-3	16	0	16	135.289	1.040	16.641	0.811	12.973		見位置圖
43		T1-ACD-C65	3.0mm厚鋁板	UCT201498XL(A)-3	16	0	16	40.197	0.309	4.944	0.234	3.739		見位置圖
44		T2-ACD-C65	3.0mm厚鋁板	UCT201498XL(A)-3	16	0	16	40.197	0.309	4.944	0.234	3.739		見位置圖
45		T3-ACD-C65	3.0mm厚鋁板	UCT201498XL(A)-3	16	0	16	40.197	0.309	4.944	0.234	3.739		見位置圖
46		T1-ACD-C66	3.0mm厚鋁板	UCT201498XL(A)-3	32	0	32	32.172	0.124	3.957	0.052	1.651		見位置圖
47		T2-ACD-C66	3.0mm厚鋁板	UCT201498XL(A)-3	32	0	32	32.172	0.124	3.957	0.052	1.651		見位置圖
48		T3-ACD-C66	3.0mm厚鋁板	UCT201498XL(A)-3	32	0	32	32.172	0.124	3.957	0.052	1.651		見位置圖
49		ACD-C51	3.0mm厚鋁板+鋁料組裝件	UCT201498XL(A)-3	48	0	48	160.857	0.412	19.786	0.412	19.786		見位置圖
50		ACD-C52	3.0mm厚鋁板+鋁料組裝件	UCT201498XL(A)-3	48	0	48	228.774	0.586	28.140	0.586	28.140		見位置圖
51		ACD-C53	3.0mm厚鋁板+鋁料組裝件	UCT201498XL(A)-3	48	0	48	203.752	0.522	25.062	0.522	25.062		見位置圖
52		ACD-C54	3.0mm厚鋁板+鋁料組裝件	UCT201498XL(A)-3	48	0	48	513.849	1.317	63.204	1.317	63.204		見位置圖
53		ACD-C55	3.0mm厚鋁板+鋁料組裝件	UCT201498XL(A)-3	48	0	48	158.355	0.406	19.478	0.398	19.082		見位置圖
54		AC-C01	3.0mm厚鋁板+加力骨	MILL	1248	0	1248	462.669	0.046	56.909	0.000	0.000		見位置圖

總計： 2304 4650.09 571.97 419.64



工程號

J852

地盤

亞皆老街

送地盤

說明：———— 為噴塗面

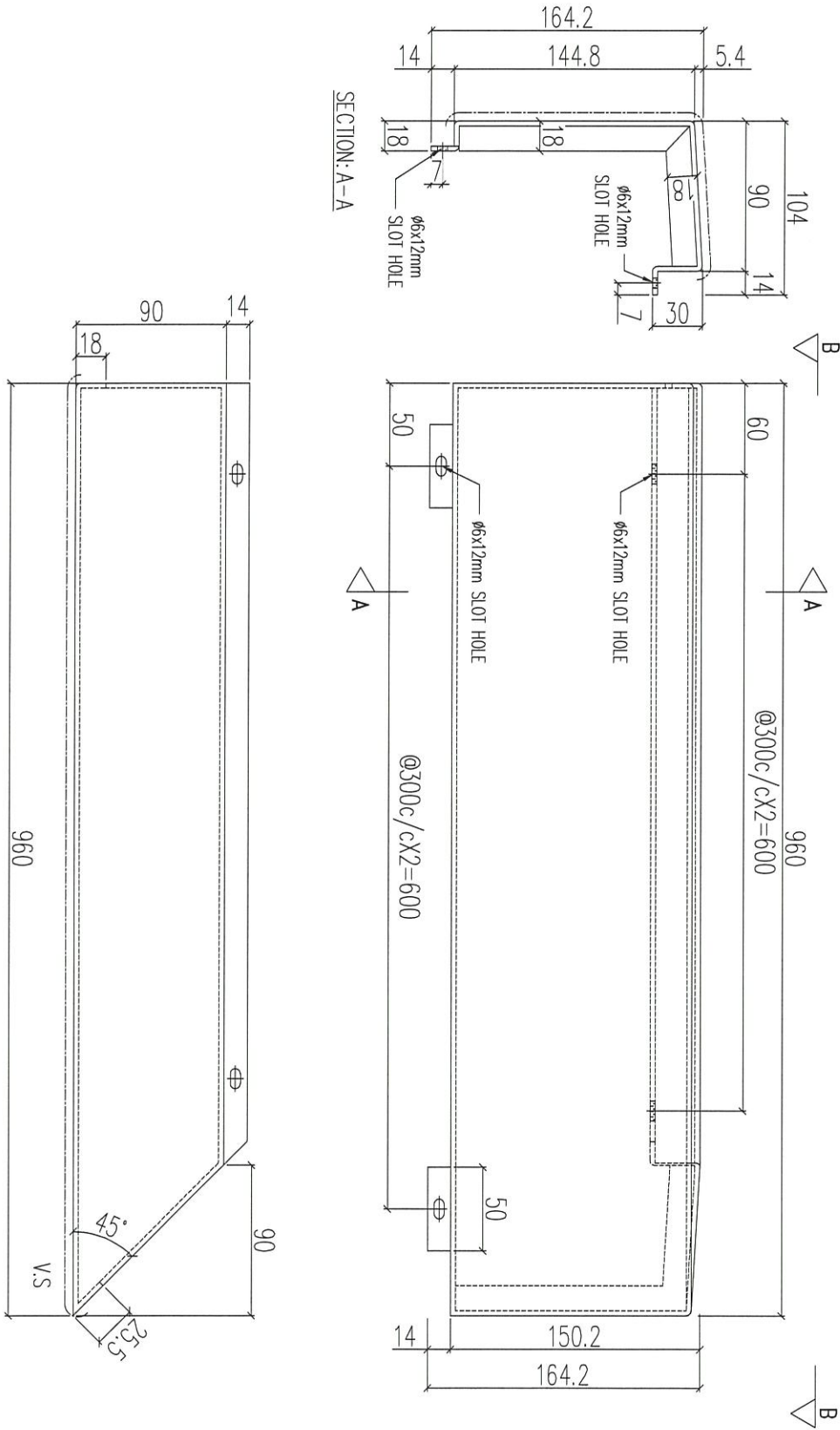

序號	物料編號	數量	使用位置	樓層
01	T1-ACD-C51	16	見派位圖	2F/7~23F
02	T2-ACD-C51	16	見派位圖	2F/7~23F
03	T3-ACD-C51	16	見派位圖	2F/7~23F

名稱	鋁板加工圖	制圖	LHR	2021.03.8	修改		
材料	3mm THK. ALUM. CLADDING	復核	-	-	日期		
顏色	UCT201498XL(A)-3	批准			圖號	J852-ACA-ACD-C51	

送地盤

說明：———— 為噴塗面

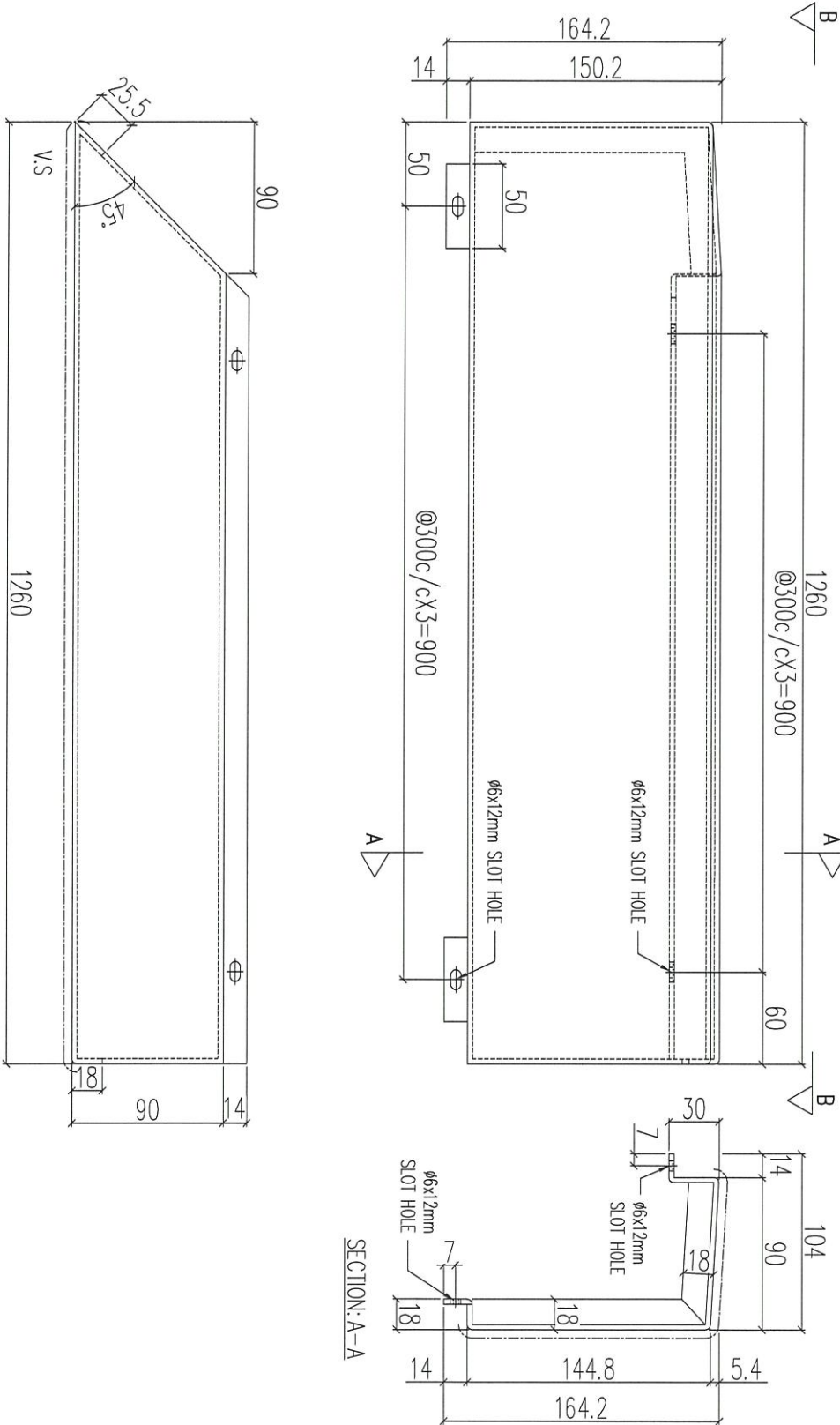

序號	物料編號	數量	使用位置	樓層
01	T1-ACD-C53	16	見派位圖	2F/7~23F
02	T2-ACD-C53	16	見派位圖	2F/7~23F
03	T3-ACD-C53	16	見派位圖	2F/7~23F

名稱	鋁板加工圖	制圖	LHR	2021.03.8	修改		
材料	3mm THK. ALUM. CLADDING	復核	-	-	日期		
顏色	UCT201498XL(A)-3	批准			圖號	J852-ACA-ACD-C53	



說明：———— 為噴塗面

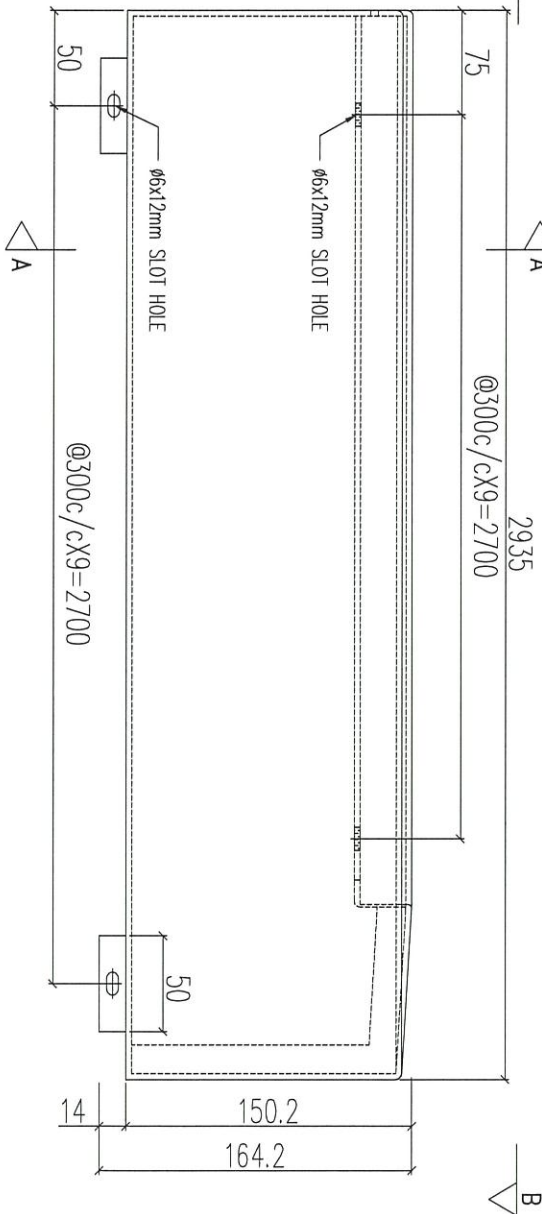
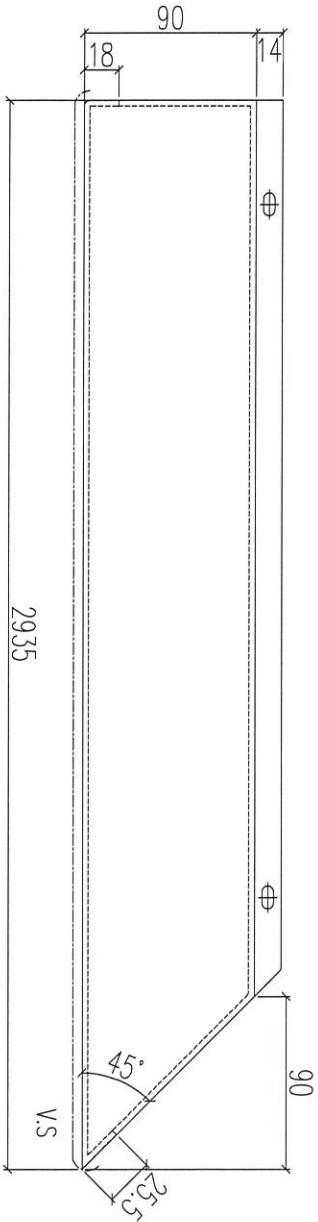
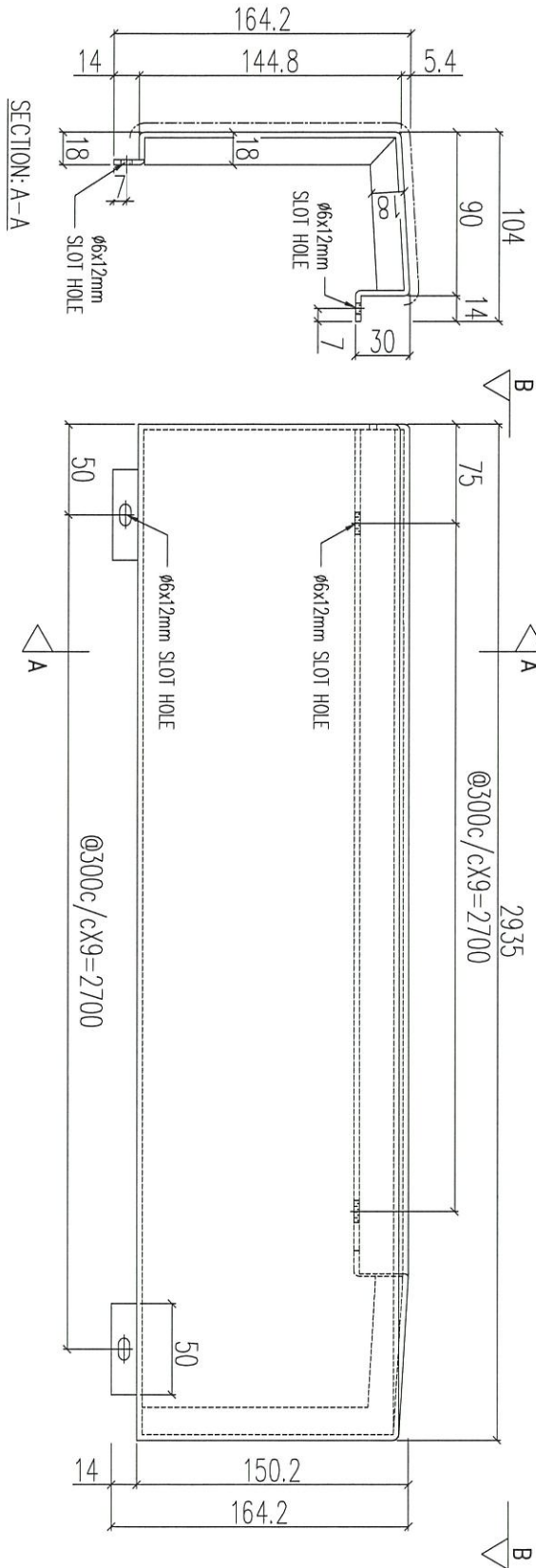

序號	物料編號	數量	使用位置	樓層
01	T1-ACD-C54	16	見派位圖	2F/7~23F
02	T2-ACD-C54	16	見派位圖	2F/7~23F
03	T3-ACD-C54	16	見派位圖	2F/7~23F

名稱	鋁板加工圖	制圖	LHR	2021.03.8	修改		
材料	3mm THK. ALUM. CLADDING	復核	-	-	日期		
顏色	UCT201498XL(A)-3	批准			圖號	J852-ACA-ACD-C54	



說明：—— 為噴塗面

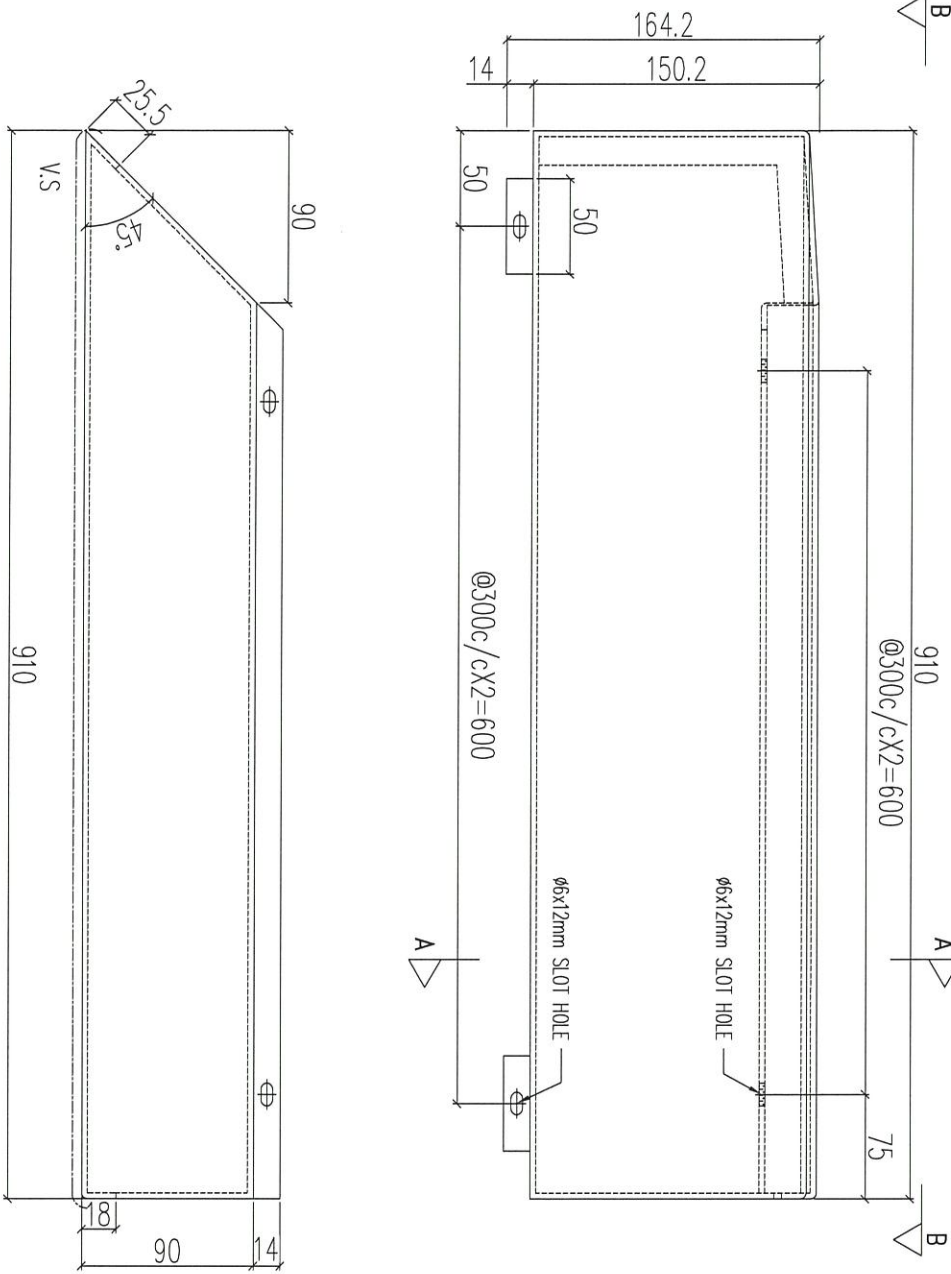

SECTION: B-B

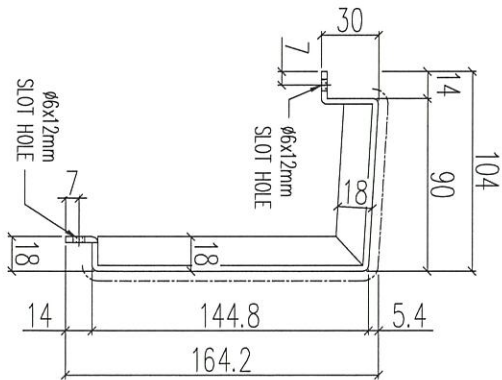

SECTION: A-A

序號	物料編號	數量	使用位置	樓層
01	T1-ACD-C55	16	見派位圖	2F/7~23F
02	T2-ACD-C55	16	見派位圖	2F/7~23F
03	T3-ACD-C55	16	見派位圖	2F/7~23F

名稱	鋁板加工圖	制圖	LHR	2021.03.8	修改	
材料	3mm THK. ALUM. CLADDING	復核	-	-	日期	
顏色	UCT201498XL(A)-3	批准			圖號	J852-ACA-ACD-C55



說明：———— 為噴塗面

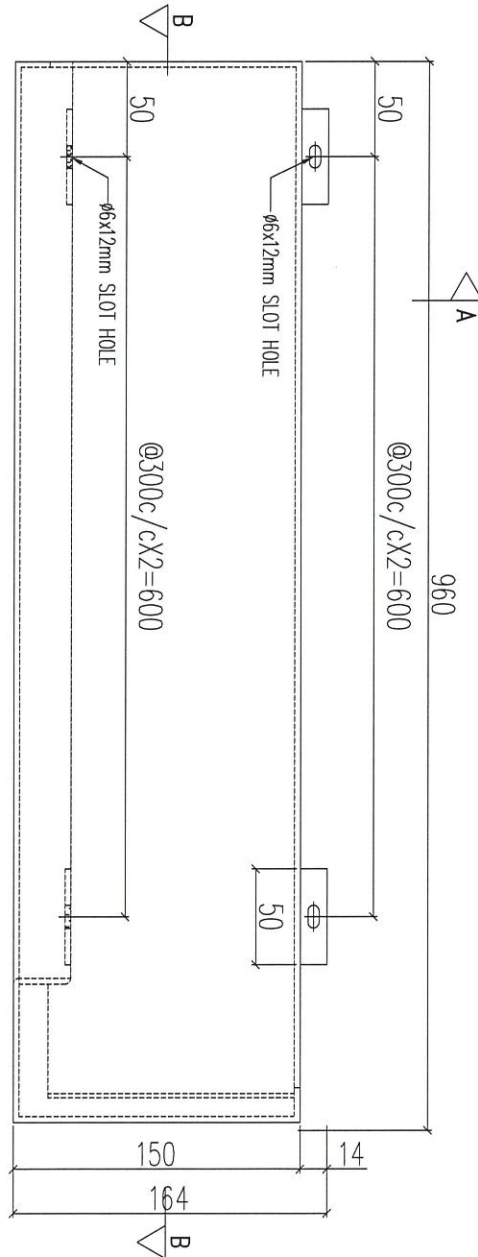
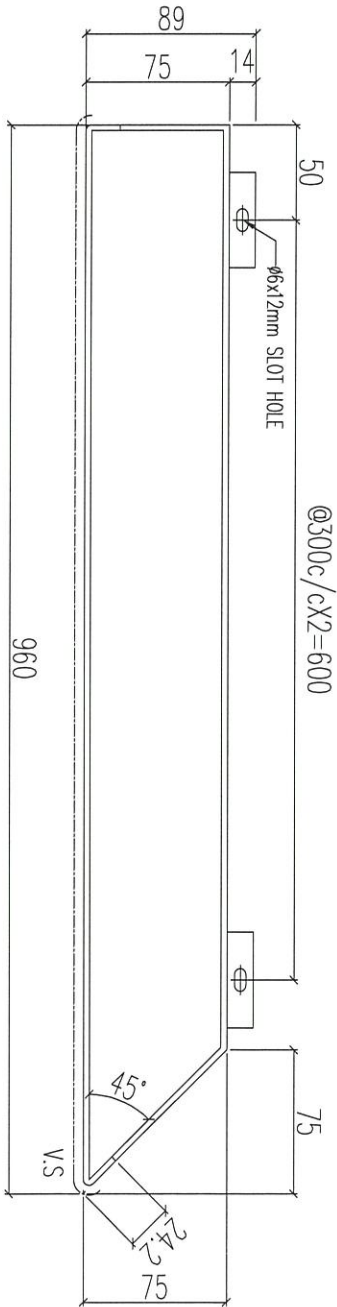
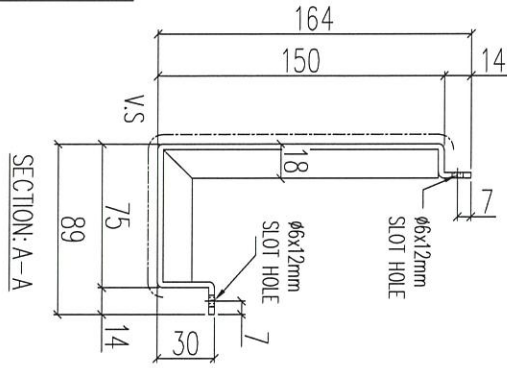

序號	物料編號	數量	使用位置	樓層
01	T1-ACD-C56	16	見派位圖	2F / 7~23F
02	T2-ACD-C56	16	見派位圖	2F / 7~23F
03	T3-ACD-C56	16	見派位圖	2F / 7~23F

名稱	鋁板加工圖	制圖	LHR	2021.03.8	修改	
材料	3mm THK. ALUM. CLADDING	復核	-	-	日期	
顏色	UCT201498XL(A)-3	批准			圖號	J852-ACA-ACD-C56



美特鋁質 有限公司
MIDI Aluminium Fabricator Ltd.

工程號	J852	地盤	亞答老街
-----	------	----	------

送地盤

說明：—— 為噴塗面

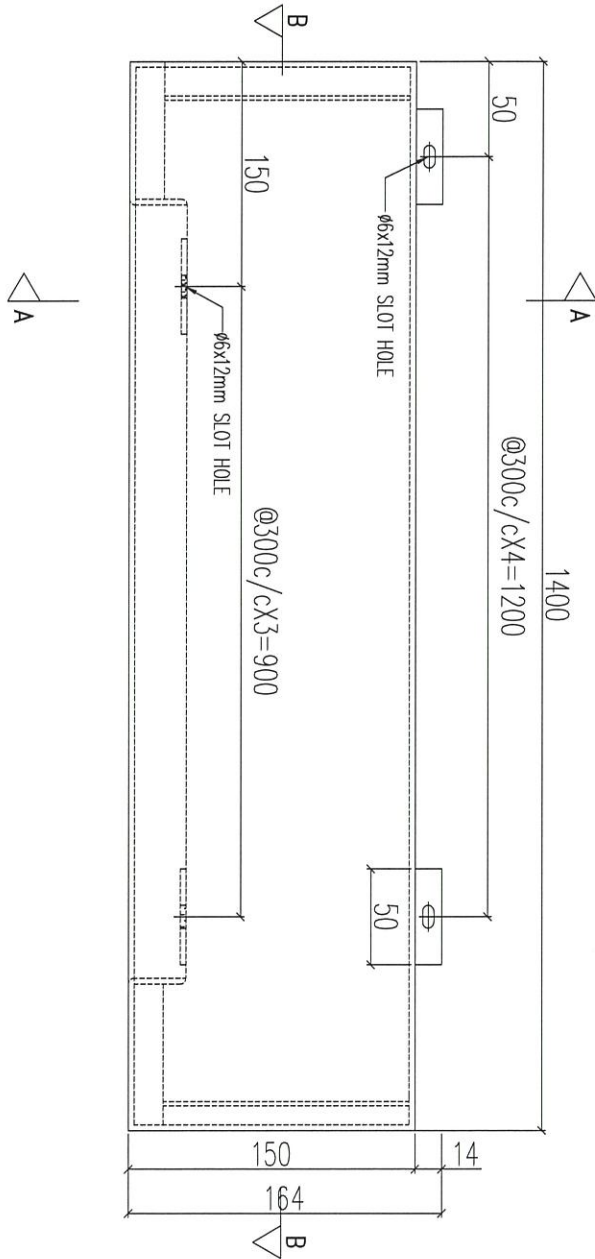
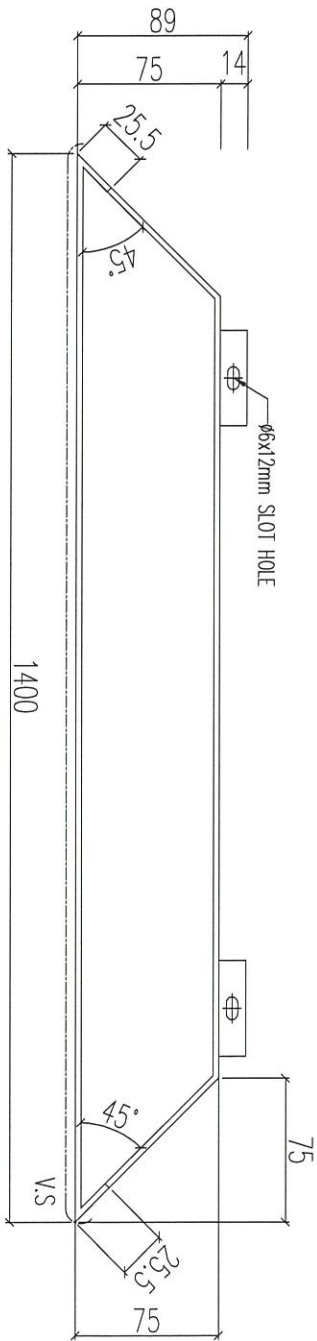
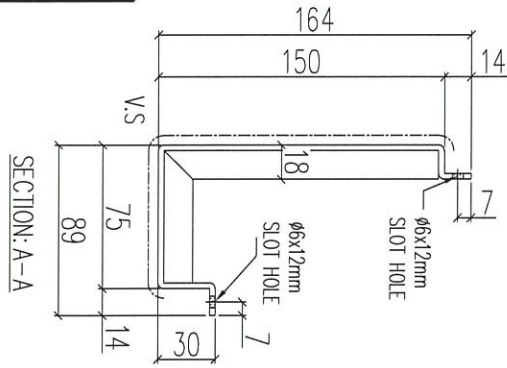

序號	物料編號	數量	使用位置	樓層
01	T1-ACD-C57	16	見派位圖	2F/7~23F
02	T2-ACD-C57	16	見派位圖	2F/7~23F
03	T3-ACD-C57	16	見派位圖	2F/7~23F

名稱	鋁板加工圖	制圖	LHR	2021.03.8	修改	
材料	3mm THK. ALUM. CLADDING	復核	-	-	日期	
顏色	UCT201498XL(A)-3	批准			圖號	J852-ACA-ACD-C57

工程號 J852 地盤 亞答街



說明：—— 為噴塗面

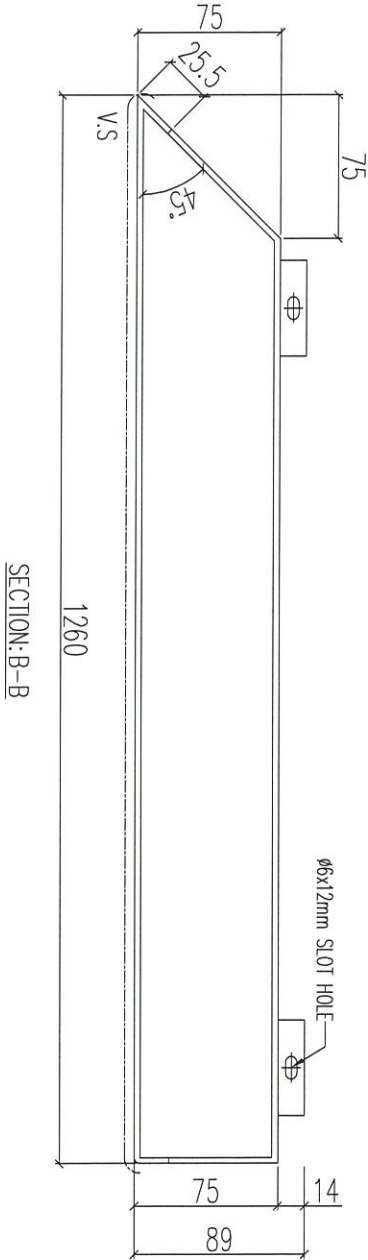

SECTION: B-B

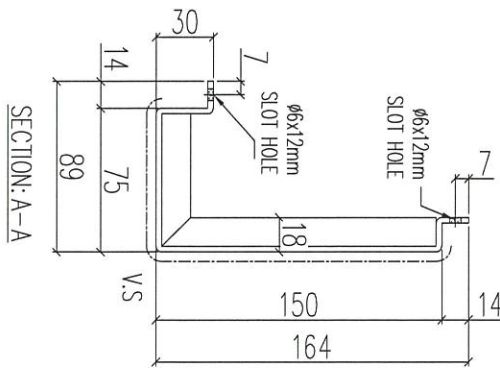
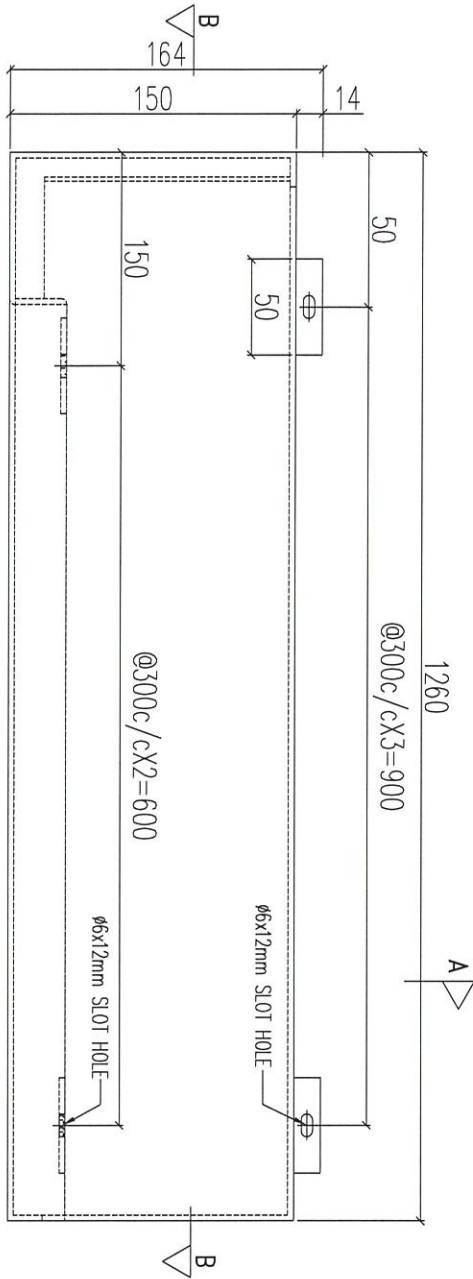

SECTION: A-A

序號	物料編號	數量	使用位置	樓層
01	T1-ACD-C58	16	見派位圖	2F/7~23F
02	T2-ACD-C58	16	見派位圖	2F/7~23F
03	T3-ACD-C58	16	見派位圖	2F/7~23F

名稱	鋁板加工圖	制圖	LHR	2021.03.8	修改	
材料	3mm THK. ALUM. CLADDING	復核	-	-	日期	
顏色	UCT201498XL(A)-3	批准			圖號	J852-ACA-ACD-C58



美特鋁質 有限公司
MIDI Aluminium Fabricator Ltd.

工程號	J852	地盤	亞答老街
-----	------	----	------

送地盤

說明：———— 為噴塗面

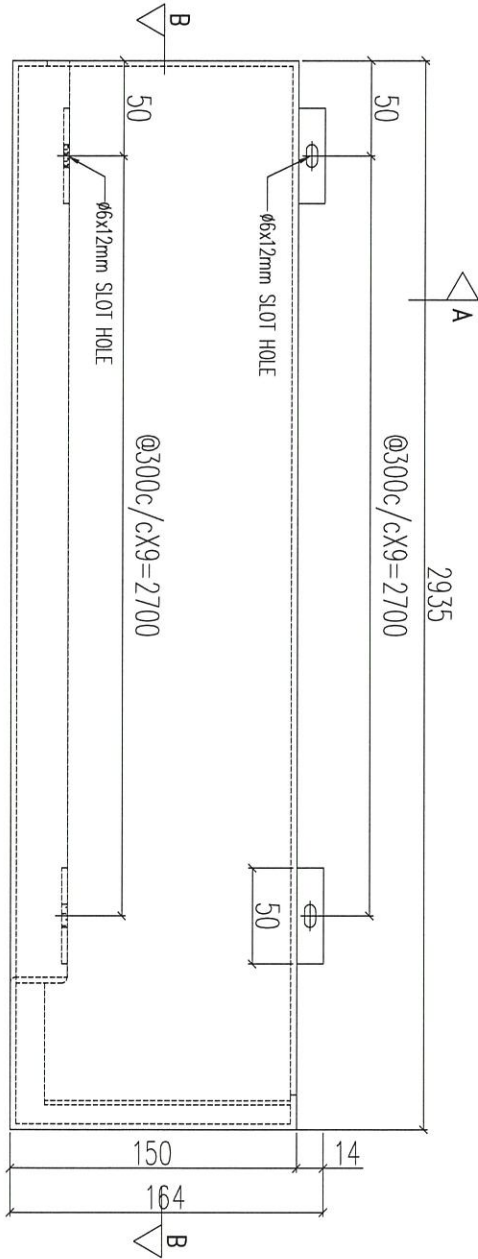
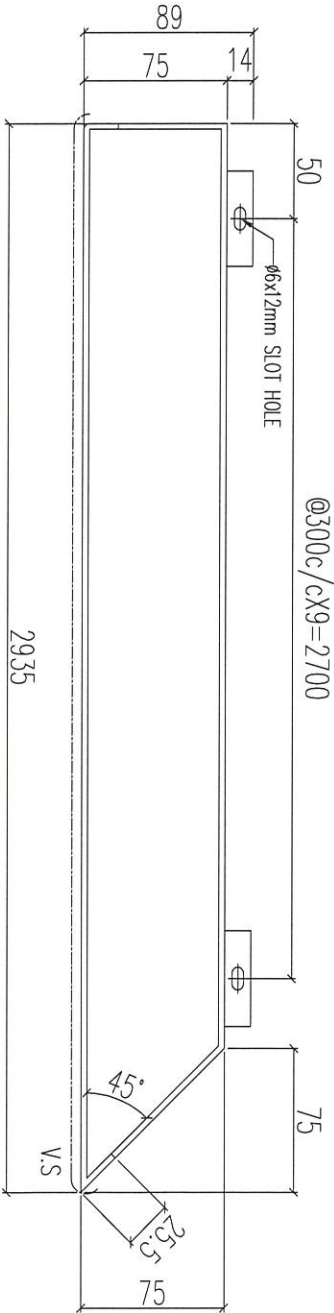
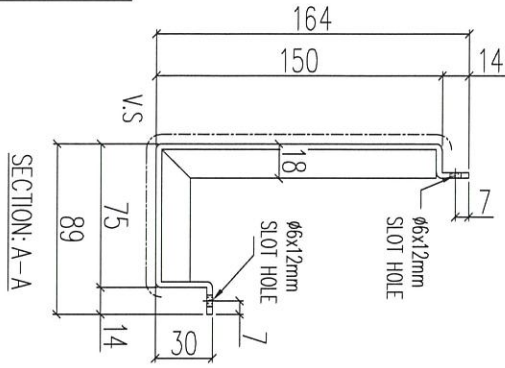

序號	物料編號	數量	使用位置	樓層
01	T1-ACD-C59	16	見派位圖	2F/7~23F
02	T2-ACD-C59	16	見派位圖	2F/7~23F
03	T3-ACD-C59	16	見派位圖	2F/7~23F

名稱	鋁板加工圖	制圖	LHR	2021.03.8	修改	
材料	3mm THK. ALUM. CLADDING	復核	-	-	日期	
顏色	UCT201498XL(A)-3	批准			圖號	J852-ACA-ACD-C59

工程號 J852 地盤 亞答老街



說明：—— 為噴塗面

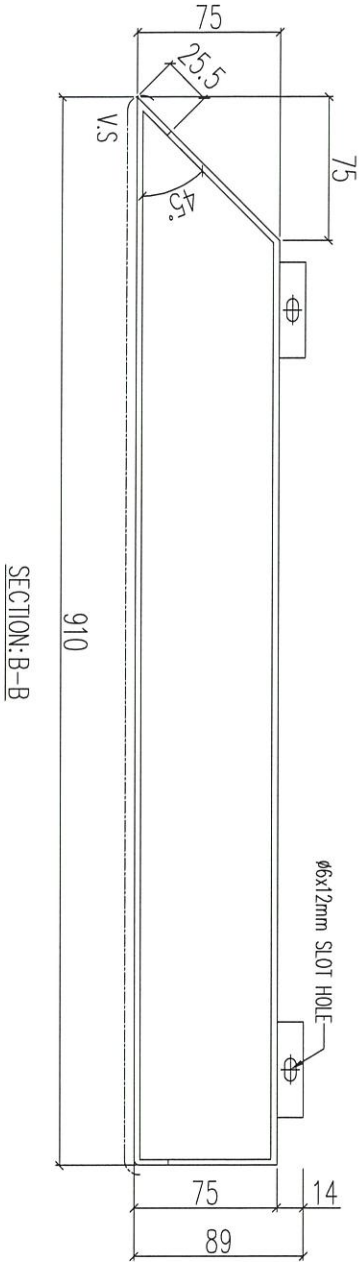

SECTION: B-B

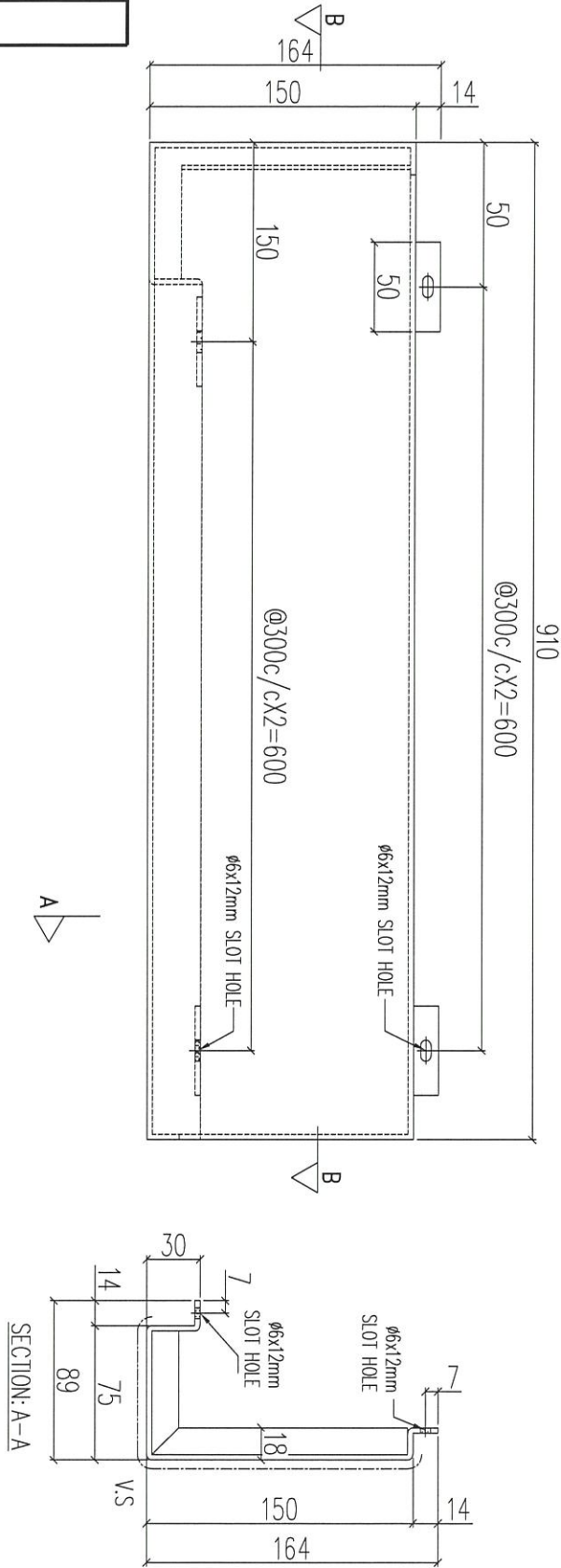

SECTION: A-A

序號	物料編號	數量	使用位置	樓層
01	T1-ACD-C60	16	見派位圖	2F/7~23F
02	T2-ACD-C60	16	見派位圖	2F/7~23F
03	T3-ACD-C60	16	見派位圖	2F/7~23F

名稱	鋁板加工圖	制圖	LHR	2021.03.8	修改	
材料	3mm THK. ALUM. CLADDING	復核	-	-	日期	
顏色	UCT201498XL(A)-3	批准			圖號	J852-ACA-ACD-C60



說明：—— 為噴塗面

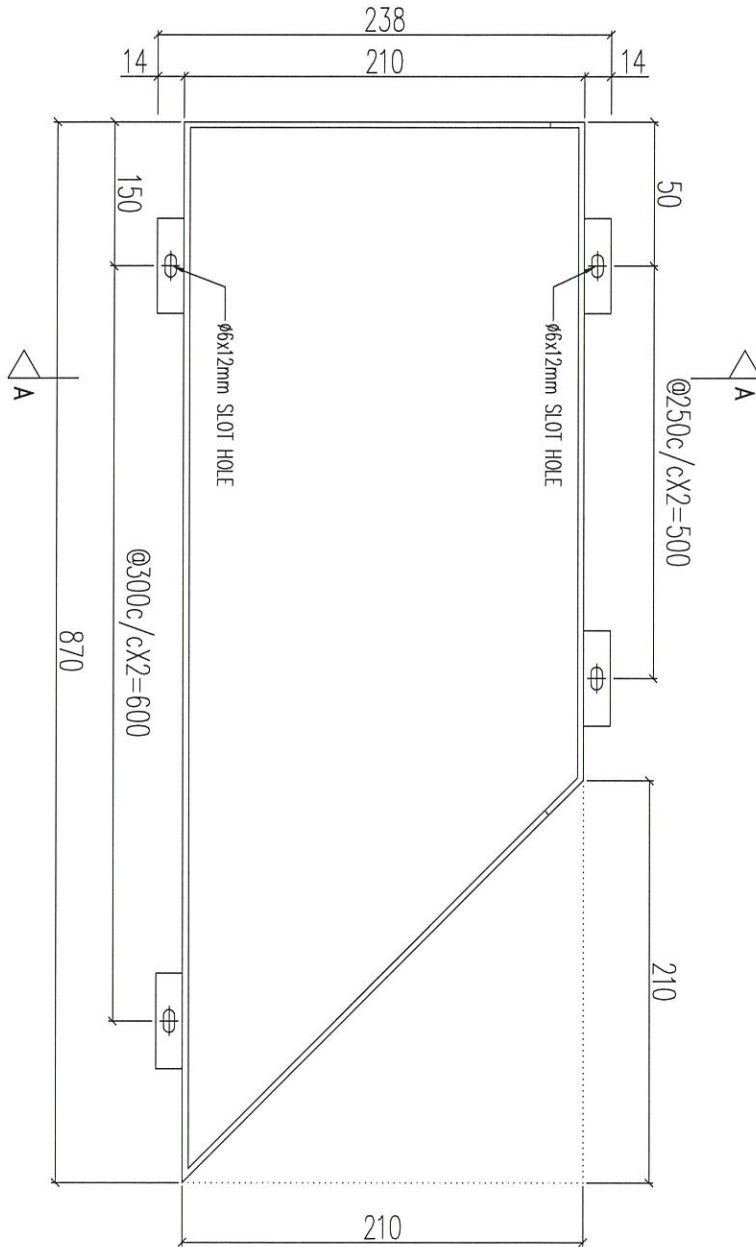
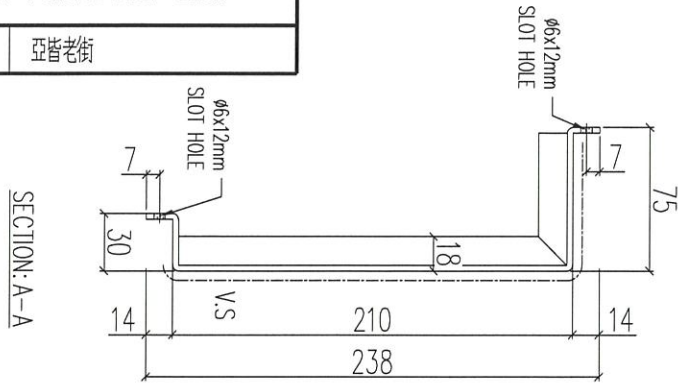

序號	物料編號	數量	使用位置	樓層
01	T1-ACD-C61	16	見派位圖	2F/7~23F
02	T2-ACD-C61	16	見派位圖	2F/7~23F
03	T3-ACD-C61	16	見派位圖	2F/7~23F

名稱	鋁板加工圖	制圖	LHR	2021.03.8	修改		
材料	3mm THK. ALUM. CLADDING	復核	-	-	日期		
顏色	UCT201498XL(A)-3	批准			圖號	J852-ACA-ACD-C61	



說明：—— 為噴塗面

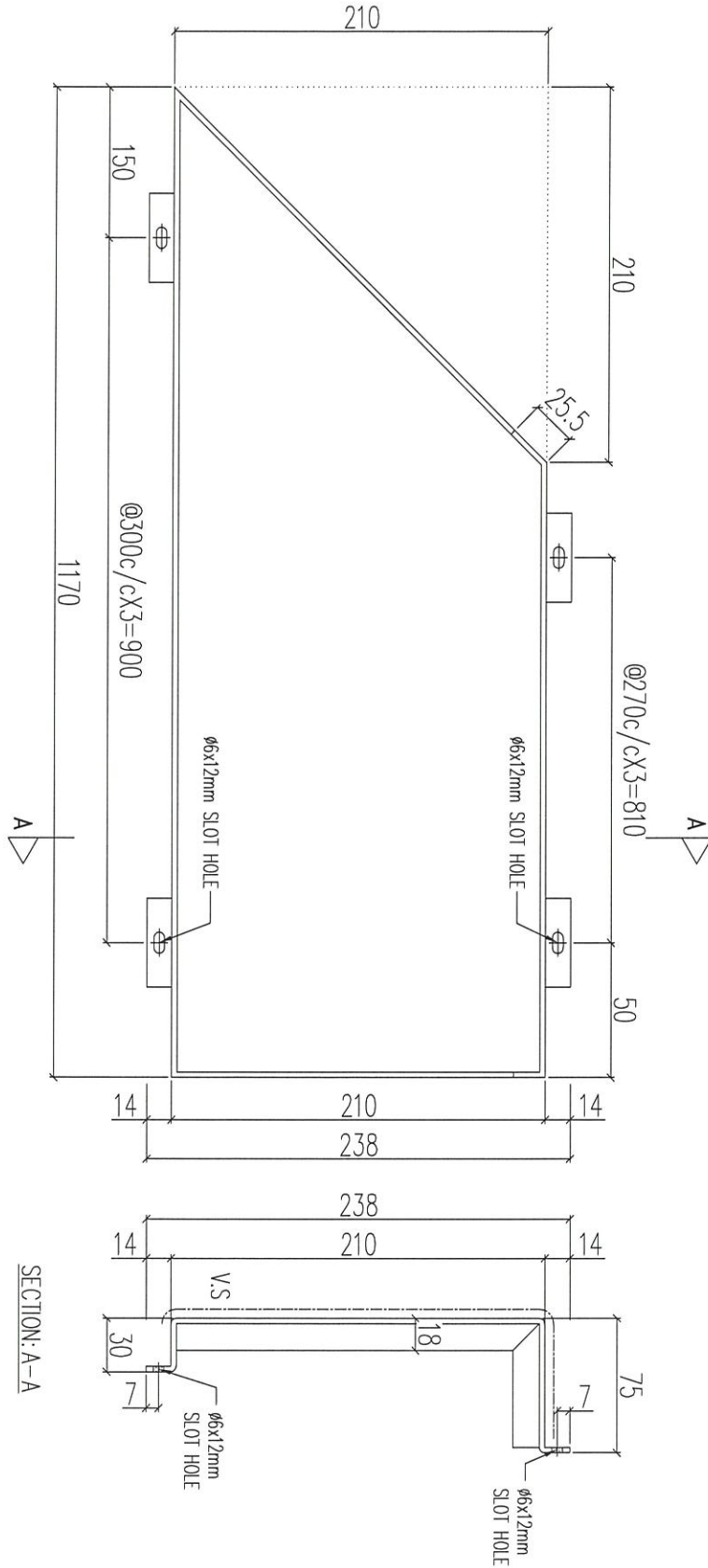

序號	物料編號	數量	使用位置	樓層
01	T1-ACD-C63	16	見派位圖	2F/7~23F
02	T2-ACD-C63	16	見派位圖	2F/7~23F
03	T3-ACD-C63	16	見派位圖	2F/7~23F

名稱	鋁板加工圖	制圖	LHR	2021.03.8	修改	
材料	3mm THK. ALUM. CLADDING	復核	-	-	日期	
顏色	UCT201498XL(A)-3	批准			圖號	J852-ACA-ACD-C63

送地盤

說明：—— 為噴塗面

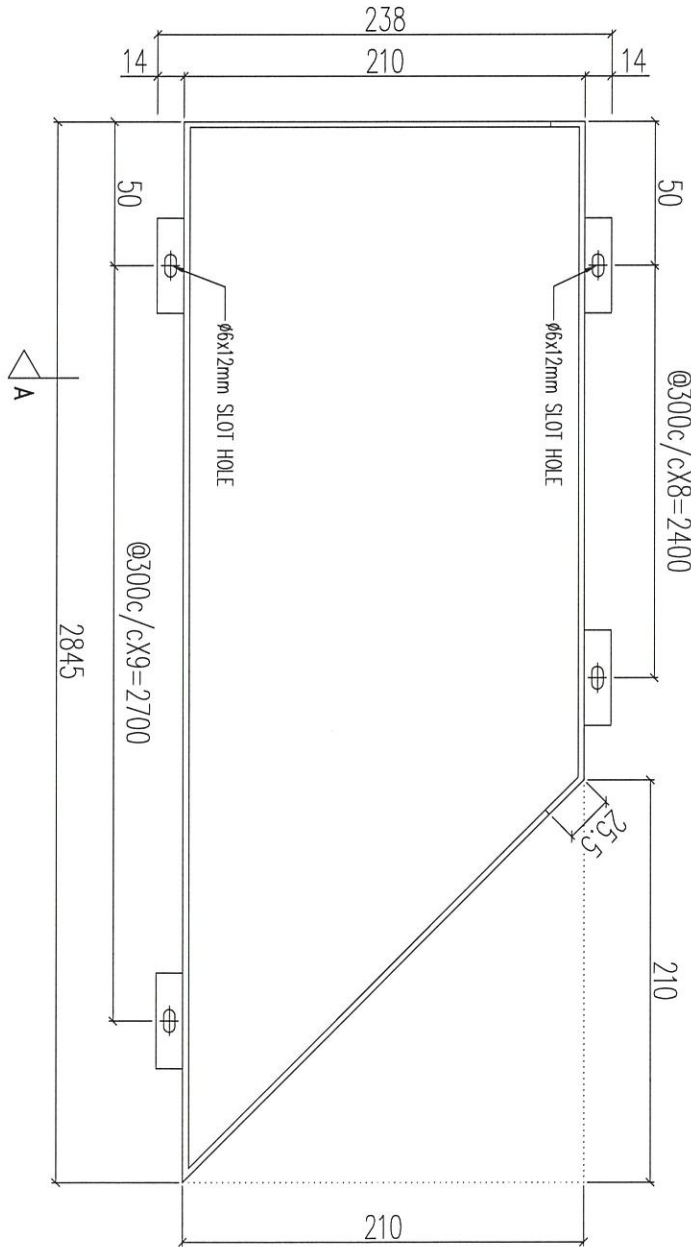
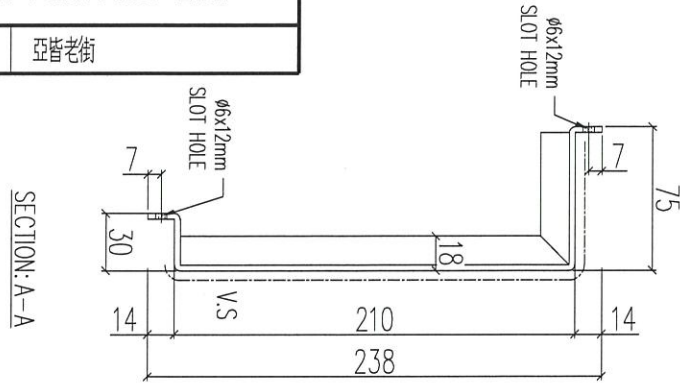

序號	物料編號	數量	使用位置	樓層
01	T1-ACD-C64	16	見派位圖	2F/7~23F
02	T2-ACD-C64	16	見派位圖	2F/7~23F
03	T3-ACD-C64	16	見派位圖	2F/7~23F

名稱	鋁板加工圖	制圖	LHR	2021.03.8	修改	
材料	3mm THK. ALUM. CLADDING	復核	-	-	日期	
顏色	UCT201498XL(A)-3	批准			圖號	J852-ACA-ACD-C64

送地盤

說明：—— 為噴塗面

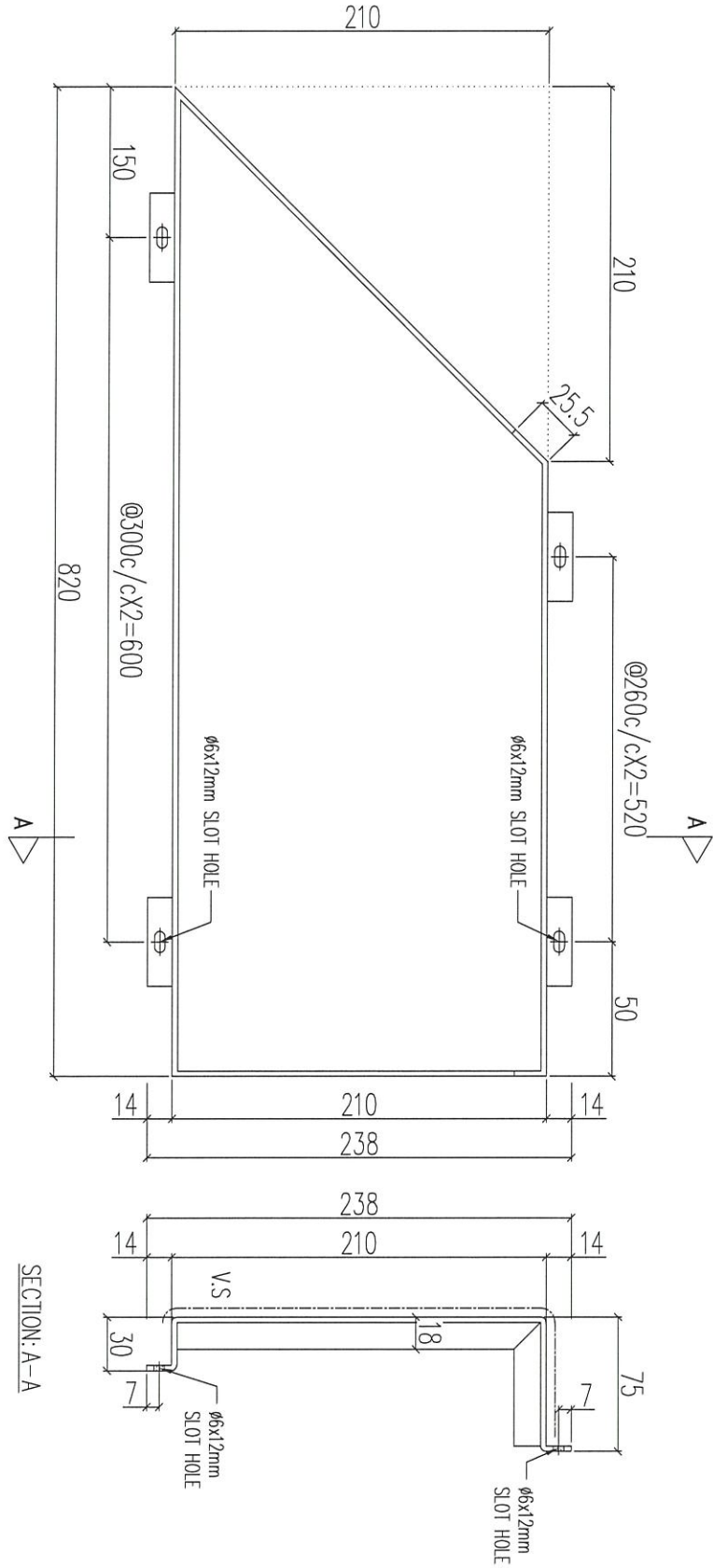

序號	物料編號	數量	使用位置	樓層
01	T1-ACD-C65	16	見派位圖	2F/7~23F
02	T2-ACD-C65	16	見派位圖	2F/7~23F
03	T3-ACD-C65	16	見派位圖	2F/7~23F

名稱	鋁板加工圖	制圖	LHR	2021.03.8	修改		
材料	3mm THK. ALUM. CLADDING	復核	-	-	日期		
顏色	UCT201498XL(A)-3	批准			圖號	J852-ACA-ACD-C65	

組裝用

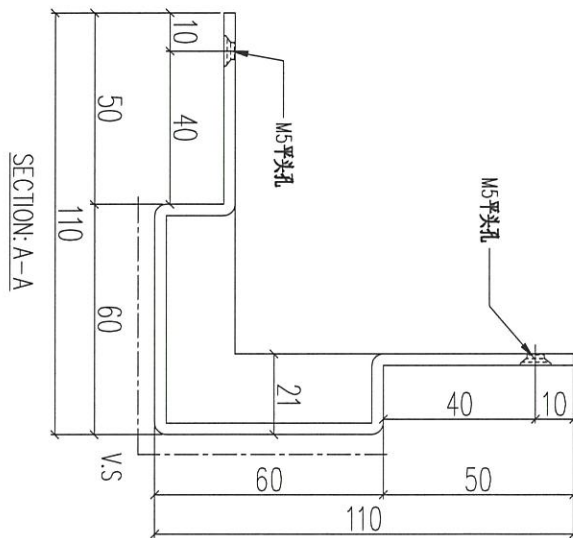
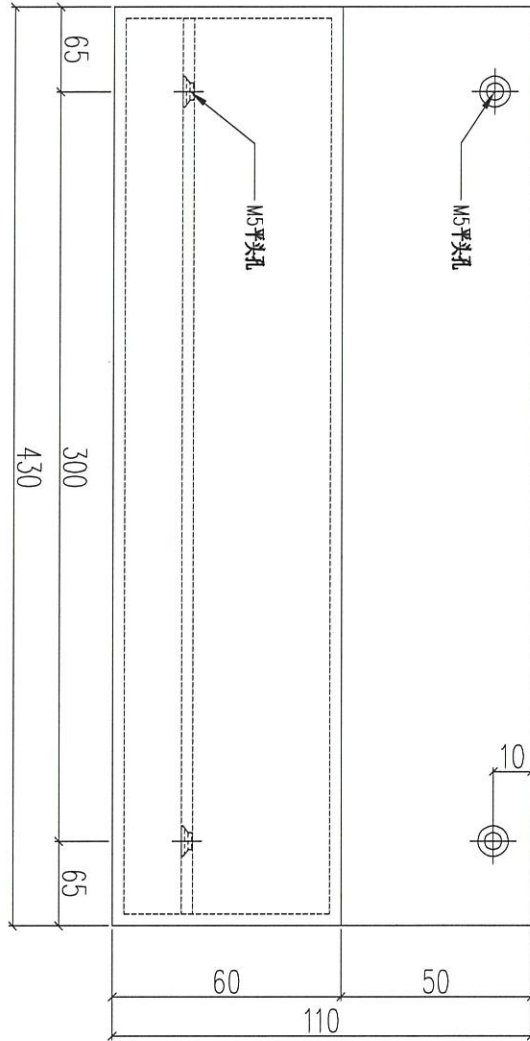

序號	物料編號	數量	使用位置
01	T1-ACD-C66	32	見派位圖
02	T2-ACD-C66	32	見派位圖
03	T3-ACD-C66	32	見派位圖

名稱	鋁板加工圖	制圖	LHR	2021.03.8	修改		
材料	3mm 厚鋁板	復核	-	-	日期		
顏色	-	批准			圖號	J852-ACA-ACD-C66	



工程號 J852 地盤 亞答街

組裝圖

送地盤

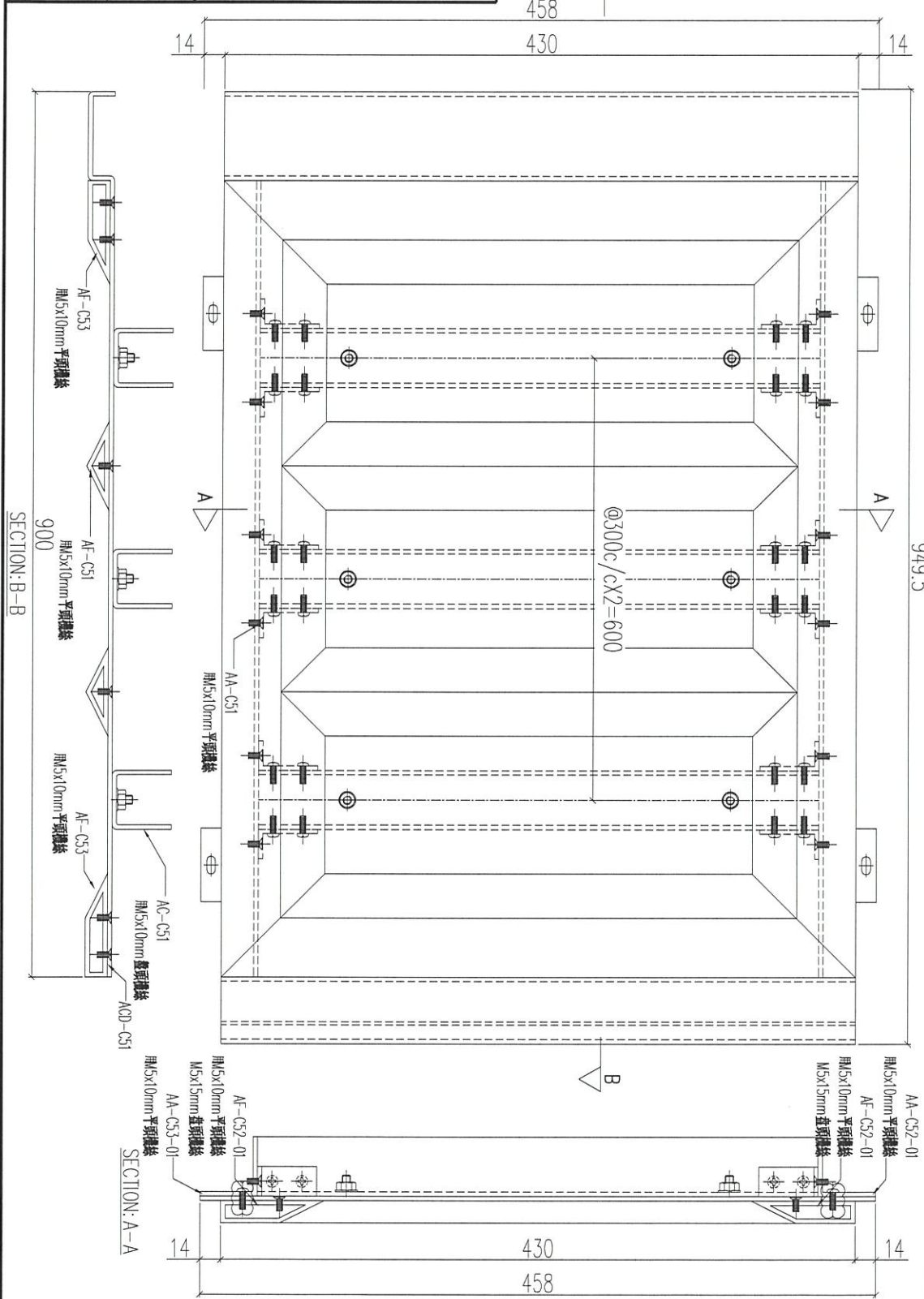

序號	物料編號	數量	使用位置	樓層
01	T1-UNA-C51	16	見派位圖	2F/7~23F
02	T2-UNA-C51	16	見派位圖	2F/7~23F
03	T3-UNA-C51	16	見派位圖	2F/7~23F

名稱	鋁板加工圖	制圖	LHR	2021.03.8	修改	A
材料	3mm THK. ALUM. CLADDING	復核	-	-	日期	2021.03.19
顏色	UCT201498XL(A)-3	批准			圖號	J852-ACA-UNA-C51

組裝圖

送地盤

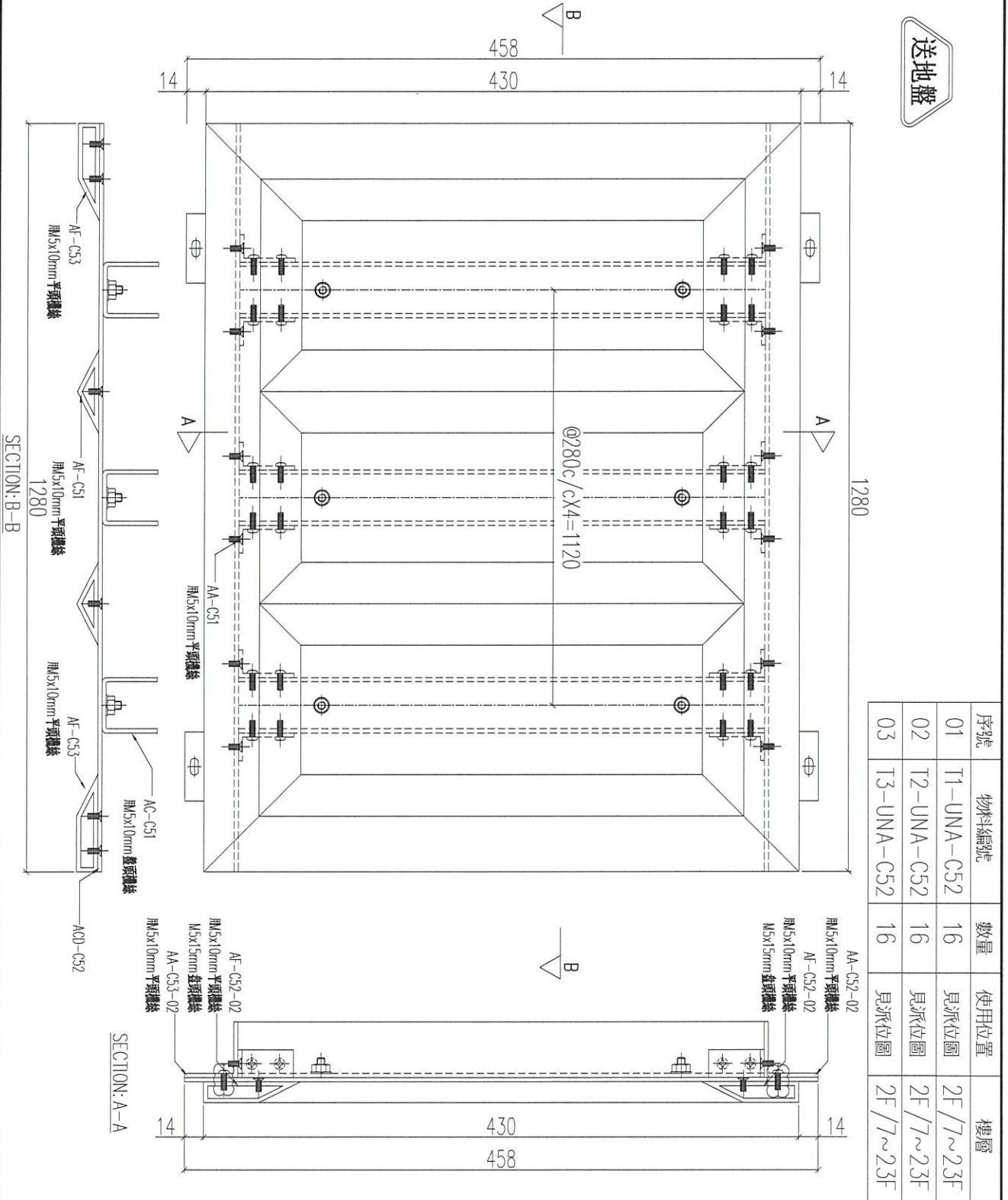

序號	物料編號	數量	使用位置	樓層
01	T1-UNA-C52	16	見派位圖	2F/7~23F
02	T2-UNA-C52	16	見派位圖	2F/7~23F
03	T3-UNA-C52	16	見派位圖	2F/7~23F

名稱	鋁板加工圖	制圖	LHR	2021.03.8	修改	A
材料	3mm THK. ALUM. CLADDING	復核	-	-	日期	2021.03.19
顏色	UCT201498XL(A)-3	批准			圖號	J852-ACA-UNA-C52



工程號 J852 地盤 亞答街

組裝圖

送地盤

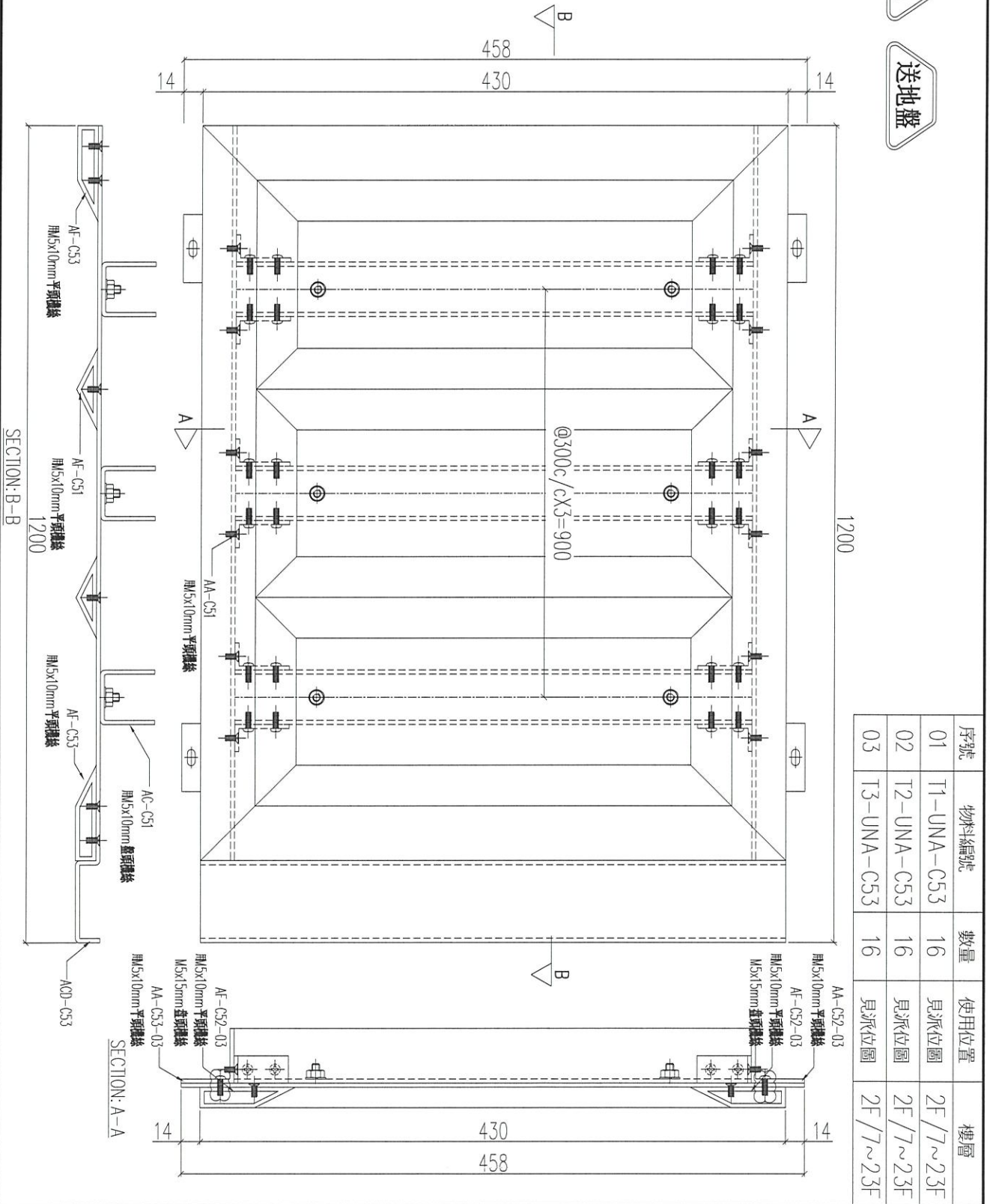

序號	物料編號	數量	使用位置	樓層
01	T1-UNA-C53	16	見派位圖	2F/7~23F
02	T2-UNA-C53	16	見派位圖	2F/7~23F
03	T3-UNA-C53	16	見派位圖	2F/7~23F

名稱	鋁板加工圖	制圖	LHR	2021.03.8	修改	A
材料	3mm THK. ALUM. CLADDING	復核	-	-	日期	2021.03.19
顏色	UCT201498XL(A)-3	批准			圖號	J852-ACA-UNA-C53



美特鋁質 有限公司
MIDI Aluminium Fabricator Ltd.

工程號 J852 地盤 亞皆老街

組裝圖

送地盤

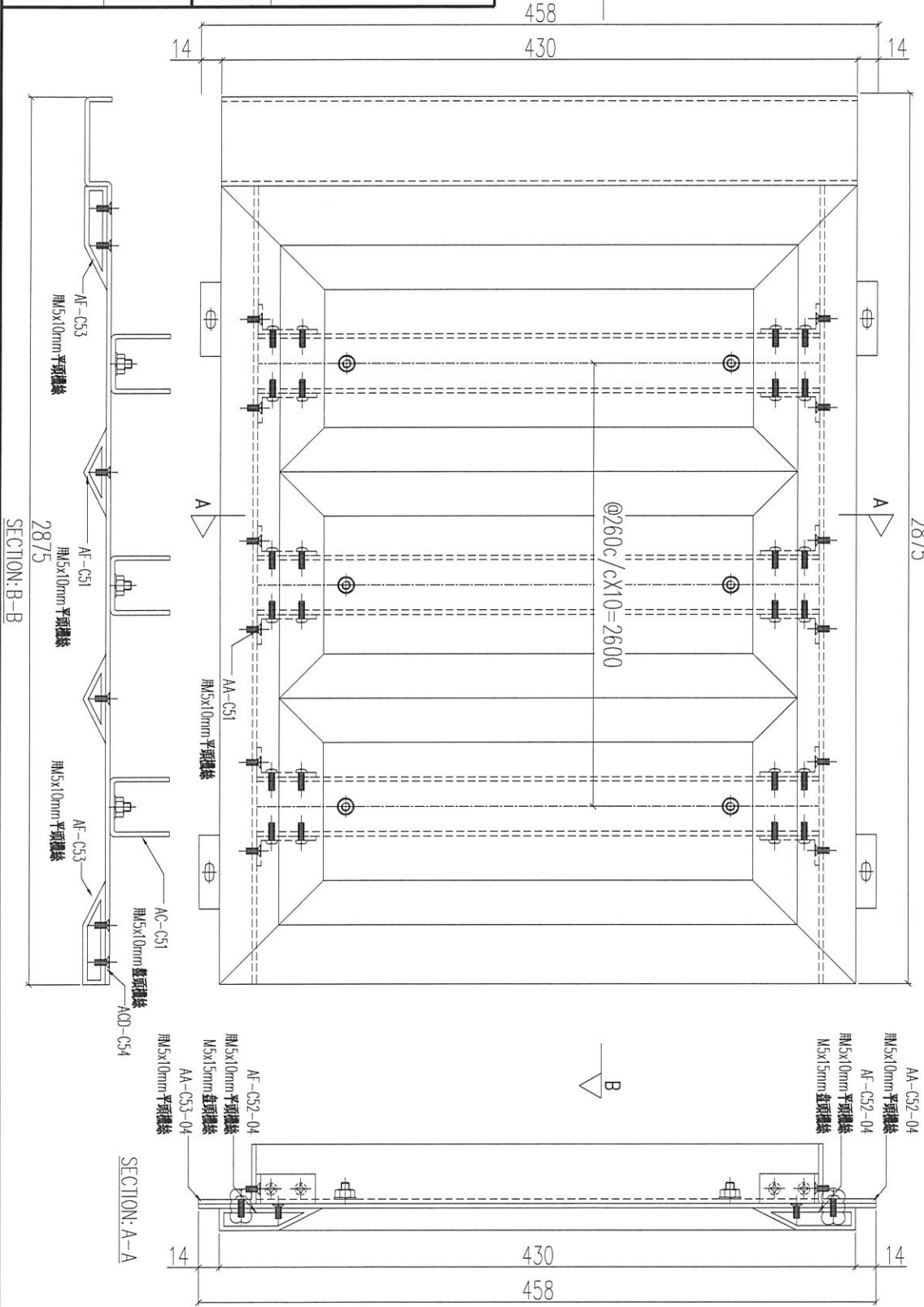

序號	物料編號	數量	使用位置	樓層
01	T1-UNA-C54	16	見派位圖	2F/7~23F
02	T2-UNA-C54	16	見派位圖	2F/7~23F
03	T3-UNA-C54	16	見派位圖	2F/7~23F

名稱	鋁板加工圖	制圖	LHR	2021.03.8	修改	A
材料	3mm THK. ALUM. CLADDING	復核	-	-	日期	2021.03.19
顏色	UCT201498XL(A)-3	批准			圖號	J852-ACA-UNA-C54



美特鋁質 有限公司
MIDI Aluminium Fabricator Ltd.

工程號

J852

地盤

亞皆老街

組裝圖

送地盤

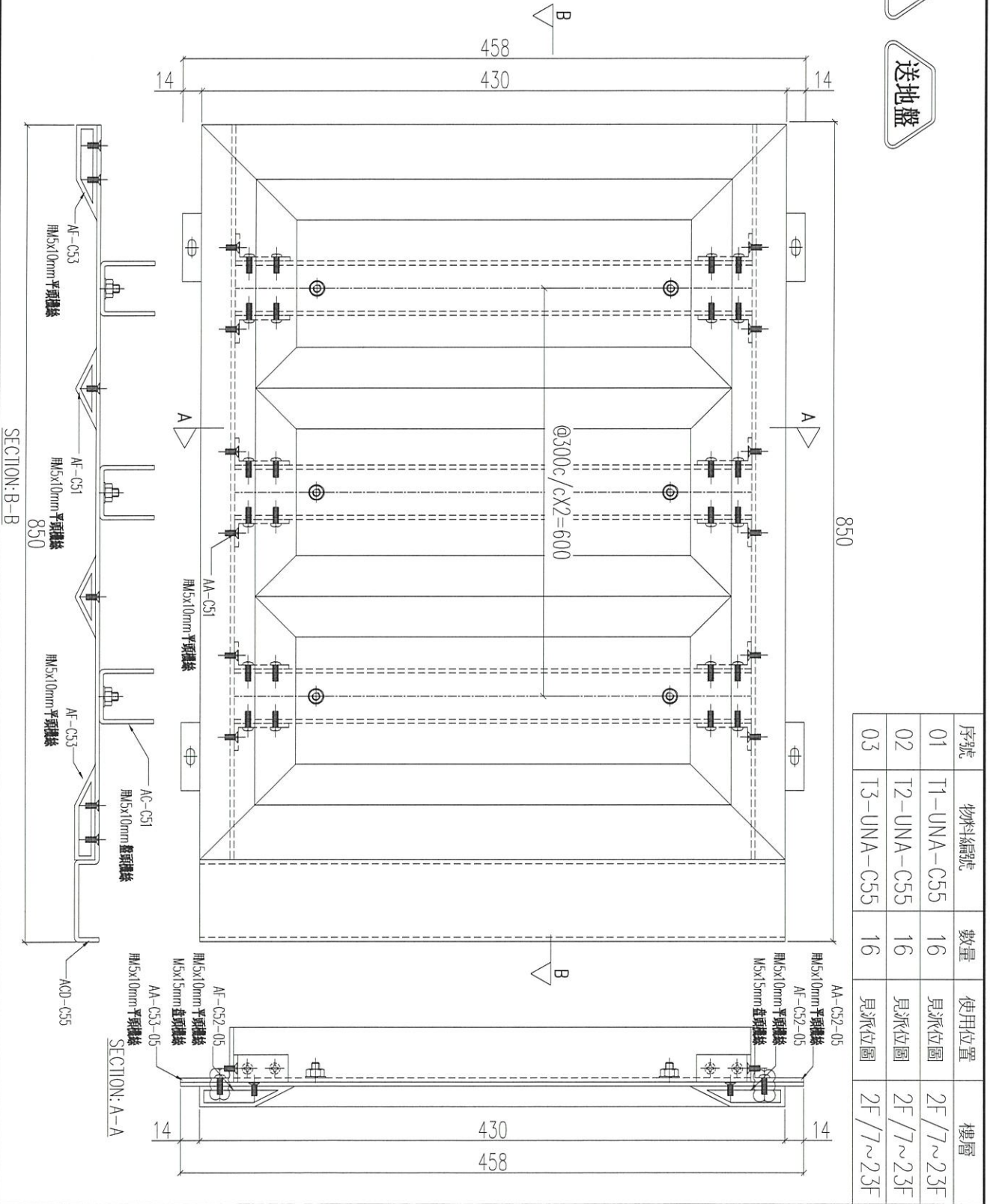

名稱	鋁板加工圖	制圖	LHR	2021.03.8	修改	A
材料	3mm THK. ALUM. CLADDING	復核	-	-	日期	2021.03.19
顏色	UCT201498XL(A)-3	批准			圖號	J852-ACA-UNA-C55



工程號 J852 地盤 亞皆老街

組裝用

說明：----- 為噴塗面

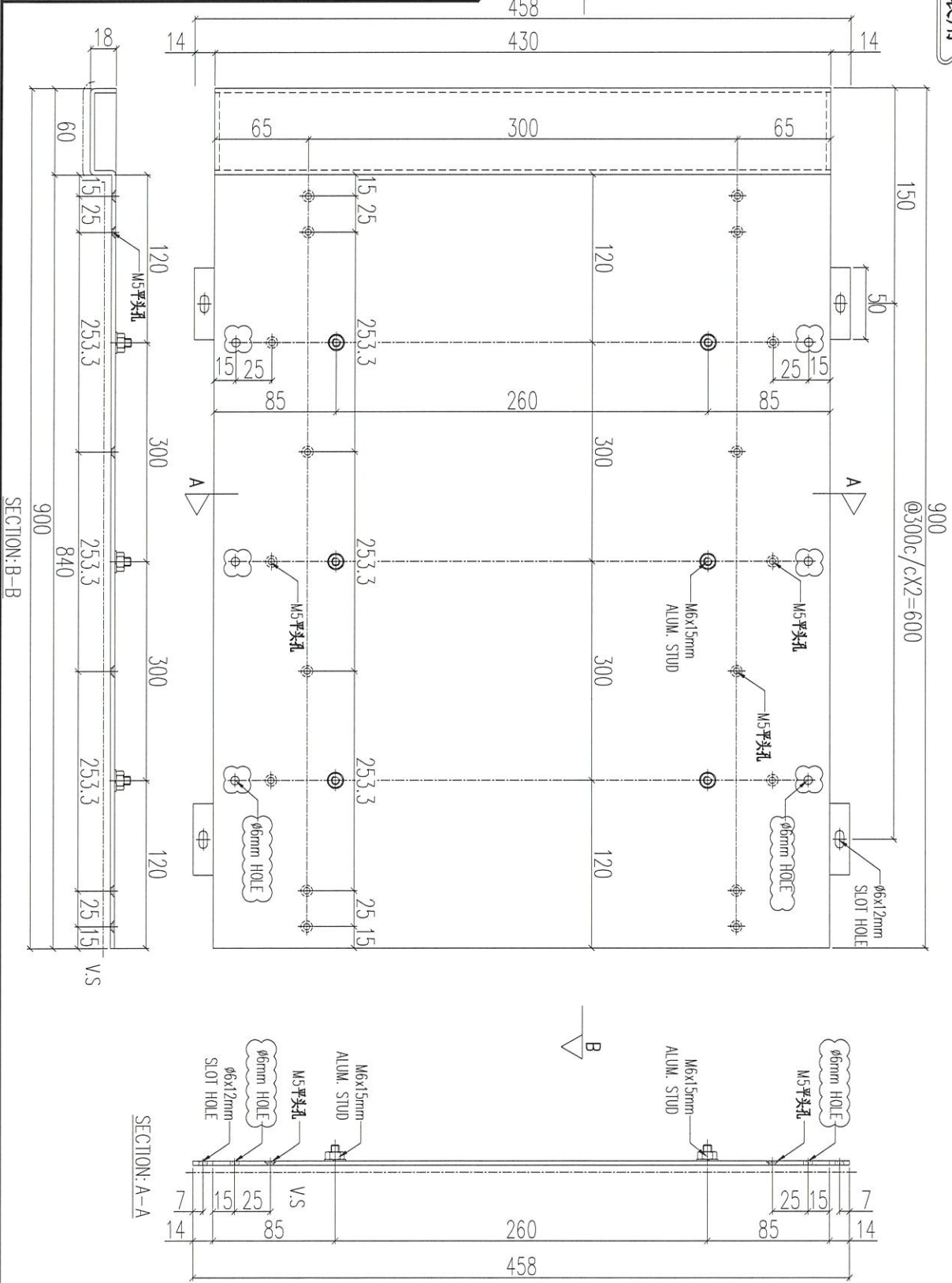

序號	物料編號	數量	使用位置	樓層
01	ACD-C51	48	UNA-C51	

名稱	鋁板加工圖	制圖	LHR	2021.03.8	修改	A
材料	3mm THK. ALUM. CLADDING	復核	-	-	日期	2021.03.19
顏色	UCT201498XL(A)-3	批准			圖號	J852-ACA-ACB-C51



工程號

J852

地盤

亞皆老街

組裝用

說明：-----為噴塗面

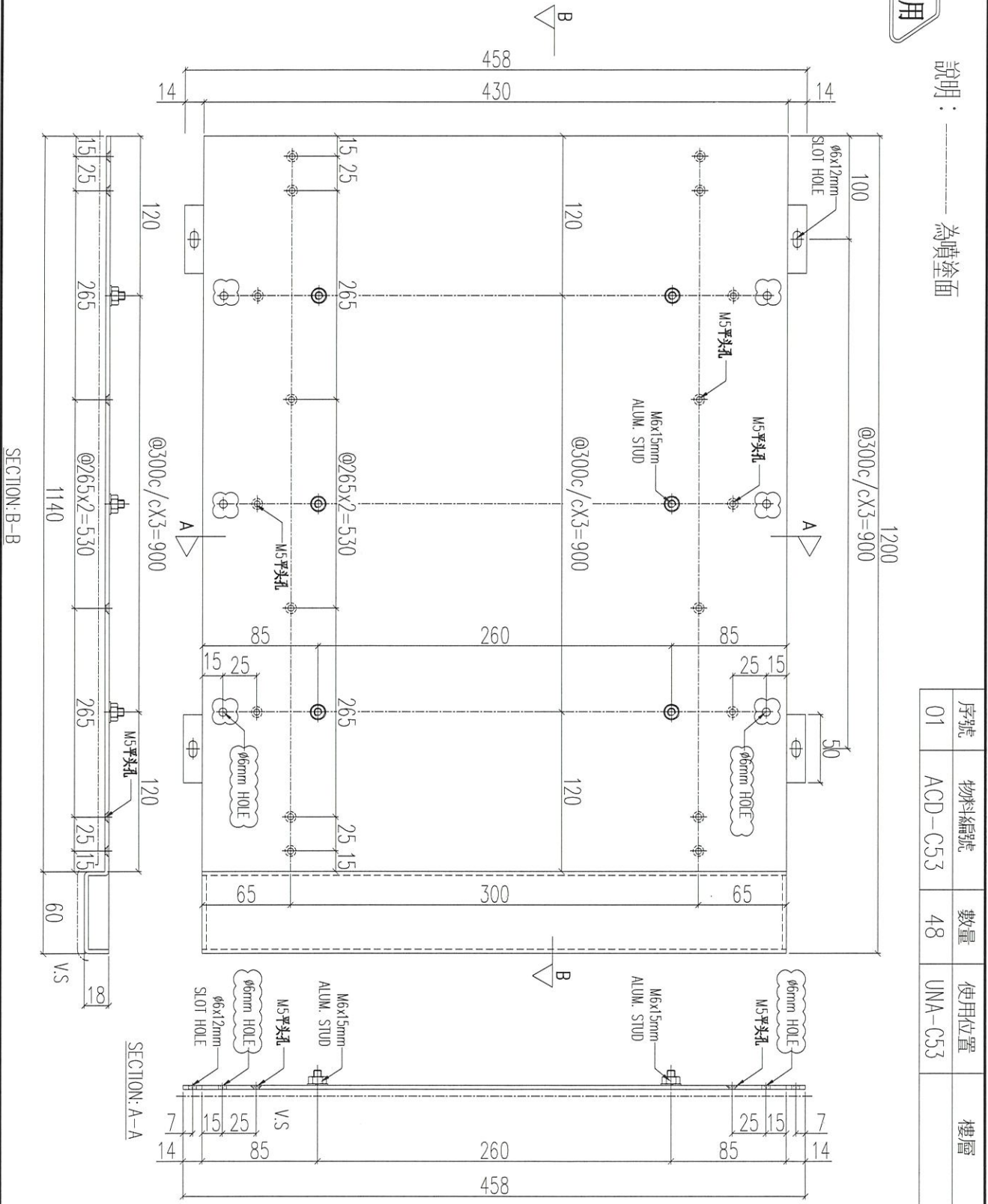

序號	物料編號	數量	使用位置	樓層
01	ACD-C53	48	UNA-C53	

名稱	鋁板加工圖	制圖	LHR	2021.03.8	修改	A
材料	3mm THK. ALUM. CLADDING	復核	-	-	日期	2021.03.19
顏色	UCT201498XL(A)-3	批准			圖號	J852-ACA-ACB-C53



美特鋁質 有限公司
MIDI Aluminium Fabricator Ltd.

工程號 J852 地盤 亞皆老街

組裝用

說明：-----為噴塗面

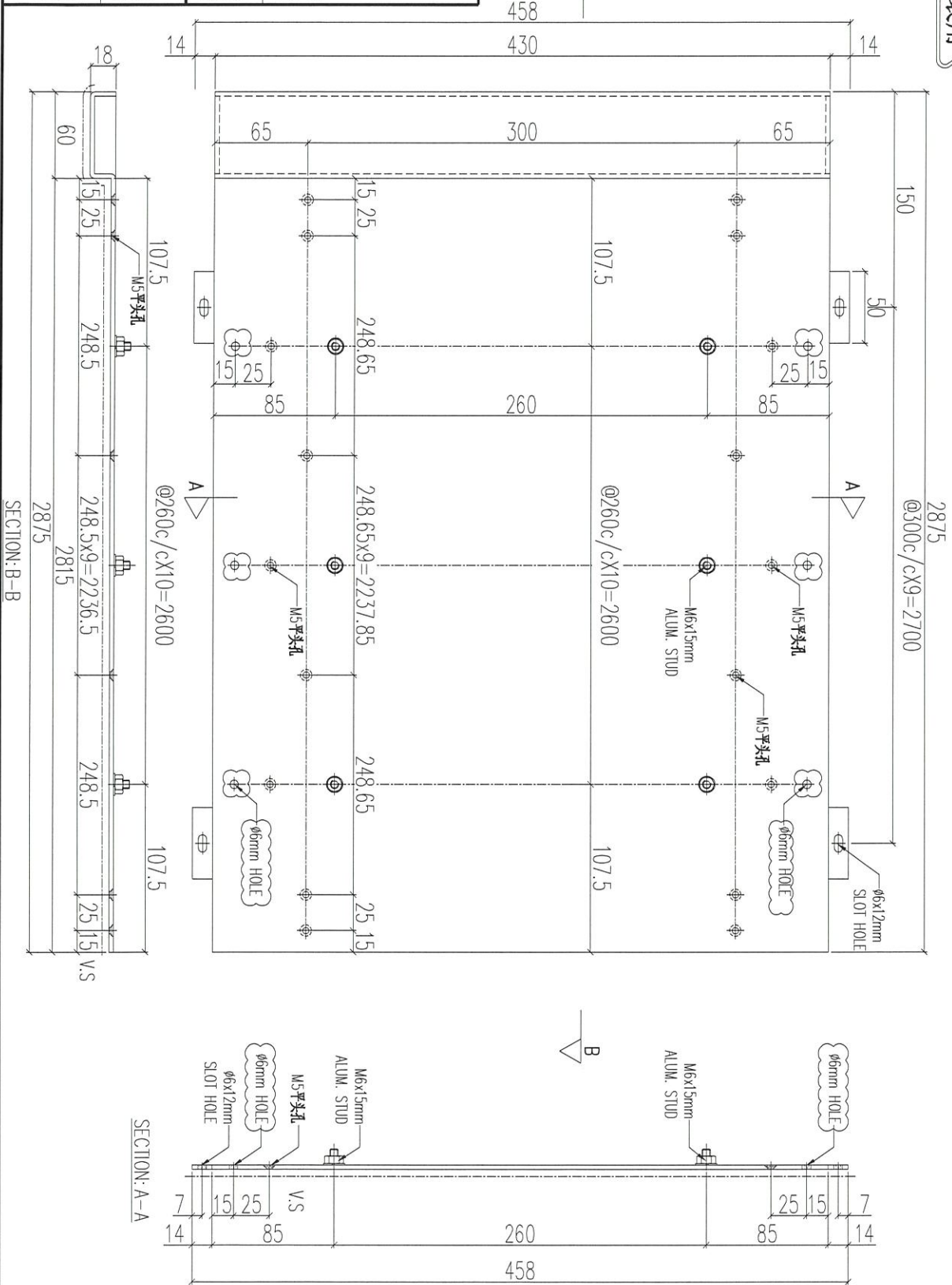

序號	物料編號	數量	使用位置	樓層
01	ACD-C54	48	UNA-C54	

名稱	鋁板加工圖	制圖	LHR	2021.03.8	修改	A
材料	3mm THK. ALUM. CLADDING	復核	-	-	日期	2021.03.19
顏色	UCT201498XL(A)-3	批准			圖號	J852-ACA-ACB-C54



工程號

J852

地盤

亞皆老街

組裝用

說明：----- 為噴塗面

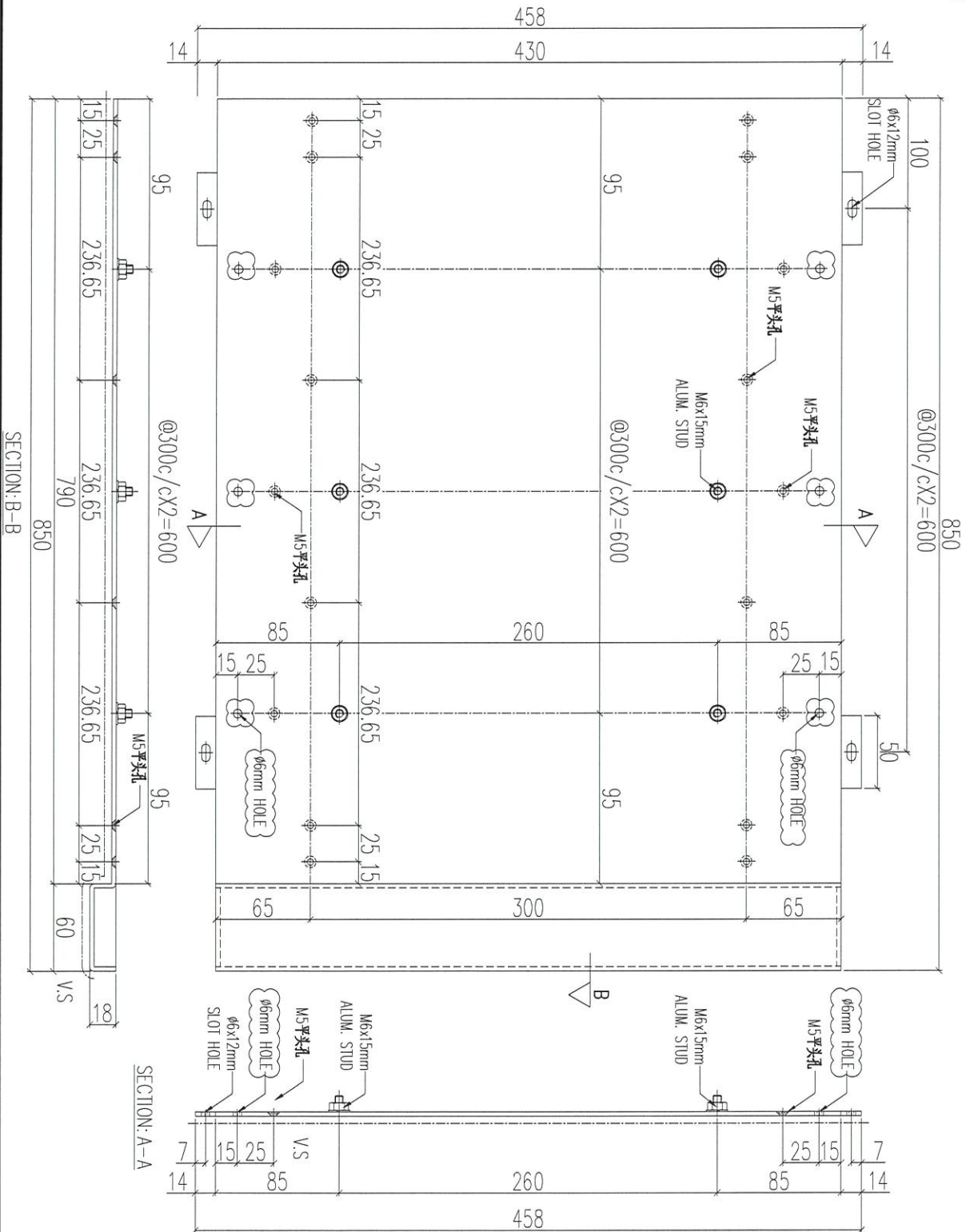

序號	物料編號	數量	使用位置	樓層
01	ACD-C55	48	UNA-C55	

名稱	鋁板加工圖	制圖	LHR	2021.03.8	修改	A
材料	3mm THK. ALUM. CLADDING	復核	-	-	日期	2021.03.19
顏色	UCT201498XL(A)-3	批准			圖號	J852-ACA-ACB-C55

組裝用

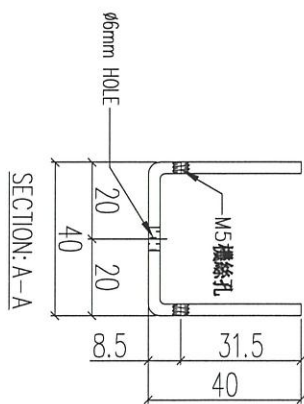
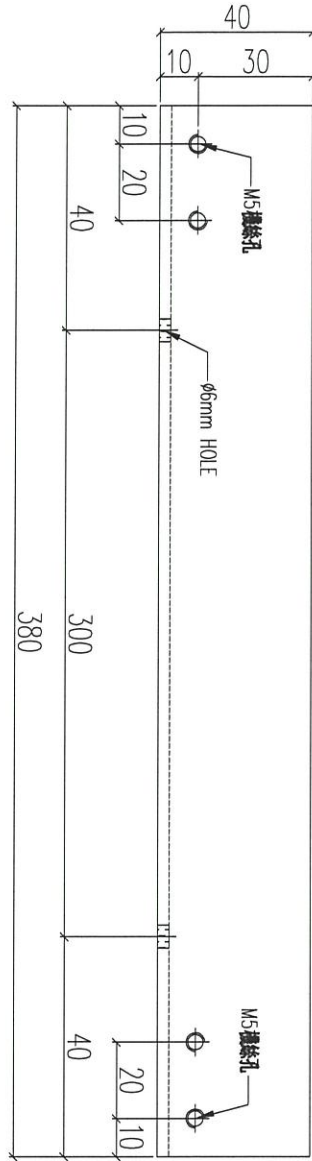

序號	物料編號	數量	使用位置
01	AC-C51	1248	見組裝圖

名稱	鋁板加工圖	制圖	LHR	2021.03.8	修改			
材料	3mm 厚鋁板	復核	-	-	日期			
顏色	-	批准			圖號	J852-ACA-AC-C51		