

工程指示 / 要求簡箋(E.I.)

工程指示編號：EI / 3191 / 21

修改版次：A

工程編號：J - 852

工程名稱：亞皆老街中電

工程項目：Pipe Duct 地盆用鐵角

收件人：Maggie

發件人：Ant Yeung

日期：27/03/2021

要求提供 / 確認 事項：

- |                                    |                                     |                               |
|------------------------------------|-------------------------------------|-------------------------------|
| <input type="checkbox"/> 初步鋁料 B.M. | <input type="checkbox"/> 加工拆圖，然後生產  | <input type="checkbox"/> 尺寸表  |
| <input type="checkbox"/> 正式鋁料 B.M. | <input type="checkbox"/> 技術上資料 / 指示 | <input type="checkbox"/> 報價   |
| <input type="checkbox"/> 配件 B.M.   | <input type="checkbox"/> 樣辦或貨品說明書   | <input type="checkbox"/> 分判合約 |

內容：

A 版：補回標示，已和鐵廠溝通。圖紙供紀錄用。

請按加工圖生產 160 件 50X50X5mm (L:200mm) 鐵角送地盤用。(Pipe Duct 位置修企通用)

請在 2021.04.01 前完成上列要求。

附：2 頁

以上項目為：

- 原合約工程包                       原合約工程加 / 減賬                       新工程報價

原因：-

分發東莞各部門：

- |  |   |  |  |
|--|---|--|--|
| <input type="checkbox"/> 生產技術總監 <input type="checkbox"/> 連附件 | <input type="checkbox"/> 技術部 <input type="checkbox"/> 連附件   | <input type="checkbox"/> 生產部 <input type="checkbox"/> 連附件    | <input type="checkbox"/> 機械設計部 <input type="checkbox"/> 連附件    |
| <input type="checkbox"/> 採購部 <input type="checkbox"/> 連附件    | <input type="checkbox"/> 生產統籌部 <input type="checkbox"/> 連附件 | <input type="checkbox"/> 小羅 & 清 <input type="checkbox"/> 連附件 |  |
| <input type="checkbox"/> 質檢部 <input type="checkbox"/> 連附件    | <input type="checkbox"/> 會計部 <input type="checkbox"/> 連附件   | <input type="checkbox"/> 報關組 <input type="checkbox"/> 連附件    | <input type="checkbox"/> 其他 _____ <input type="checkbox"/> 連附件 |

分發其他分判：

- 水洪  連附件

分發香港各部門：

- |  |  |   |   |
|--|--|---|---|
| <input type="checkbox"/> 行政部 <input type="checkbox"/> 連附件            | <input type="checkbox"/> 會計部 <input type="checkbox"/> 連附件  | <input type="checkbox"/> 統籌部 <input type="checkbox"/> 連附件 | <input checked="" type="checkbox"/> 工程部地盤科文 <input type="checkbox"/> 連附件 祥哥 |
| <input checked="" type="checkbox"/> 採購部 <input type="checkbox"/> 連附件 | <input type="checkbox"/> QS 部 <input type="checkbox"/> 連附件 | <input type="checkbox"/> 維修部 <input type="checkbox"/> 連附件 | <input type="checkbox"/> 其他 _____ <input type="checkbox"/> 連附件              |

傳遞編號：

HK / 21

發件人簽署：

項目經理簽署：

B.D. REF :

CLIENT :

ARCHITECT : AGC DESIGN LTD

MAIN CONTRACTOR :

STRUCTURAL ENGINEER : Gammon

ARCHITECTURE CONSULTANT : ARUP

MECHANICAL CONSULTANT : MEINHARDT

NOTE :  
 1. ALL DIMENSIONS ARE IN mm.  
 2. ALL DRAWINGS ARE VIEWED FROM OUTSIDE.  
 3. TO BE VERIFIED ON SITE BEFORE FABRICATION.

LEGEND :  
 (X) DETAIL MARK NO.  
 (R) REFER SHEET NO.  
 1. F.F.L. --- FINISHED FLOOR LEVEL  
 2. S.F.L. --- STRUCTURAL FLOOR LEVEL  
 3. (R) --- REVERSED DETAIL

JOB NO. : J-452

PROJECT : PROPOSED RESIDENTIAL DEVELOPMENT  
 119, MASSEY STREET,  
 NKL 6005, 6035, R.P., 6036, R.P.,  
 6037 R.P. & 6038 R.P.

TITLE : TYPICAL DETAIL  
 PD, CLADDING & LOUVER

DATE : 23-JUN-2020 SCALE : 1:75  
 DRAWN BY : CF CHECKED BY : MN

UNITED STATES OF AMERICA  
 MIDLAND ALUMINUM FABRICATOR LTD.  
 6-8, Sunny Industrial Centre, 1/F,  
 102, Hing Fong Street, Kowloon  
 (Tel: 3489211-4 Fax: 3489216-6)

DWG NO. : J052-S0-P0-7001 REV. : E

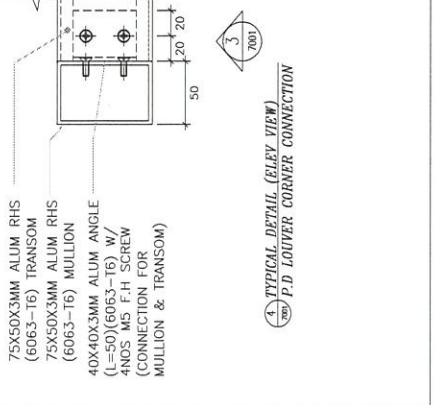
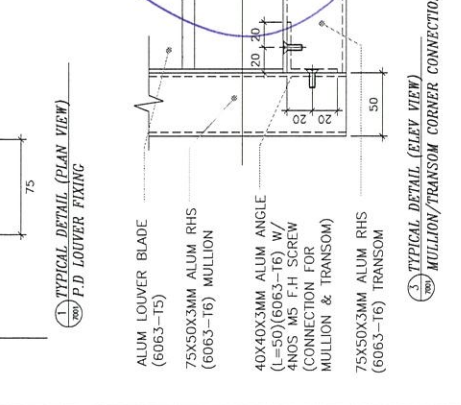
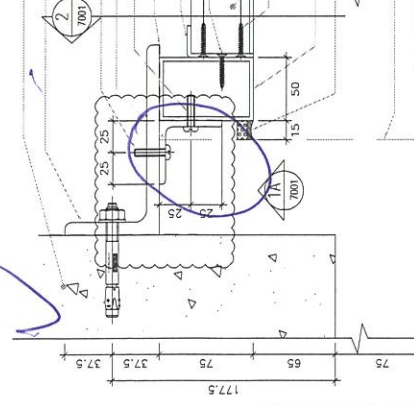
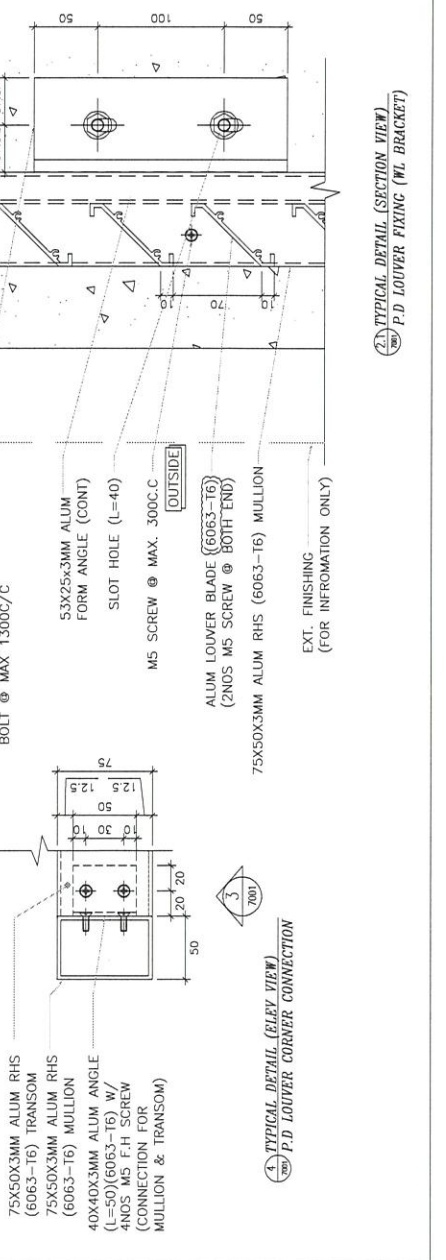
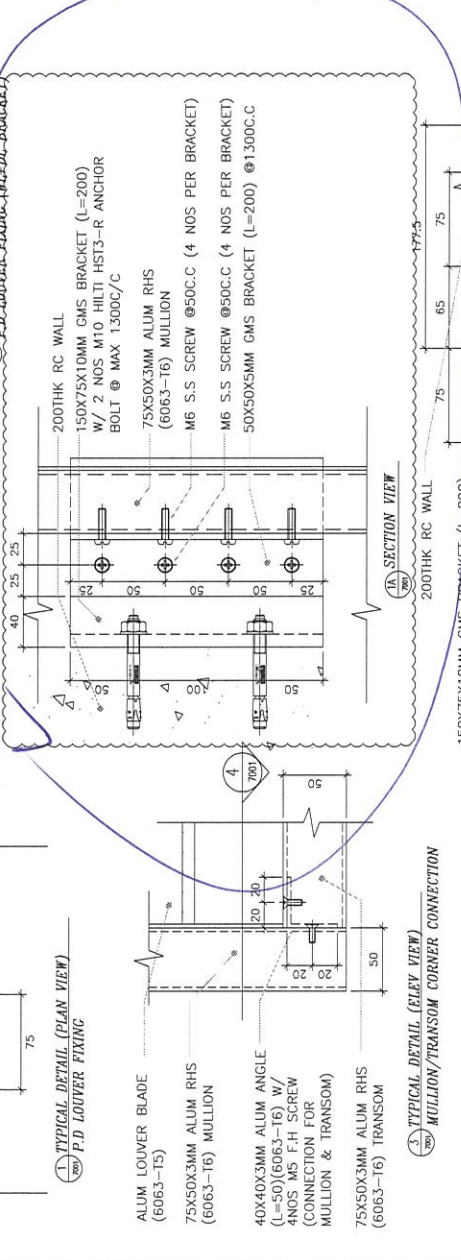
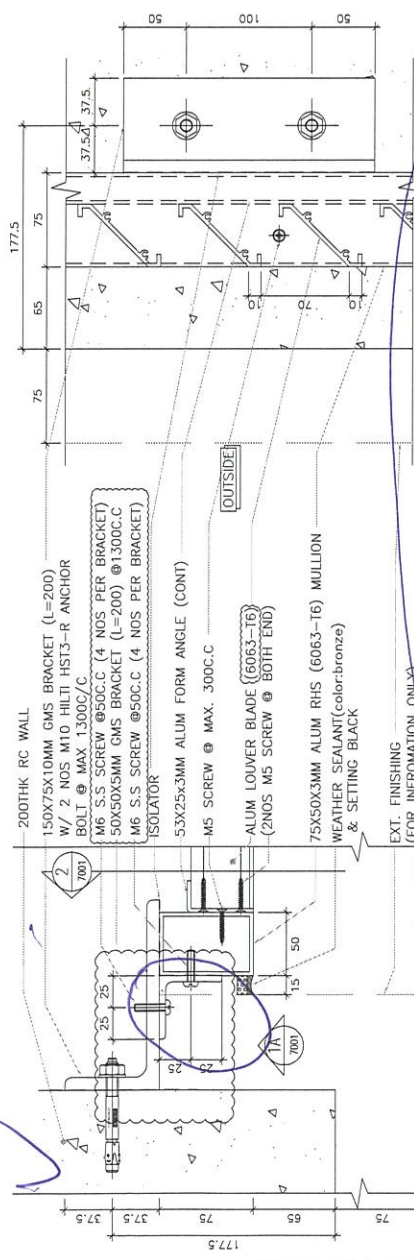
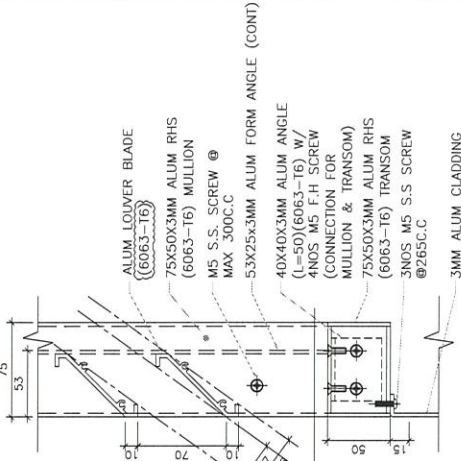
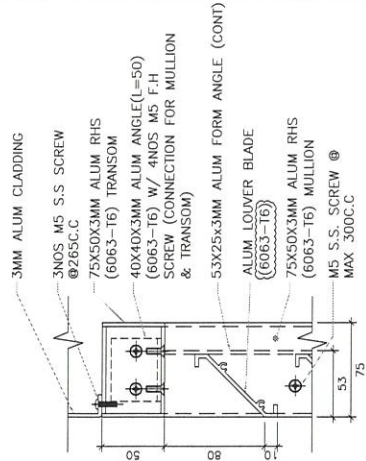

60件  
 $L=2200 \text{ mm}$   
 $50 \times 50 \times 5$

GMS

