

工程指示 / 要求簡箋(E.I.)

工程指示編號：EI / 3181 / 21

修改版次：-

工程編號：J - 852

工程名稱：亞皆老街中電

工程項目：幕牆 地盤用玻璃 B.M. 大貨 (T1-T3) (1-23/F)

(468 件)

收件人：Maggie

發件人：Ant Yeung

日期：18/03/2021

要求提供 / 確認 事項：

- () 初步鋁料 B.M. () 加工拆圖，然後生產 () 尺寸表
- () 正式鋁料 B.M. () 技術上資料 / 指示 () 報價
- () 配件 B.M. () 樣辦或貨品說明書 () 分判合約
- () 其他：_____

內容：

請按 BM 訂購 T1-T3 (1-23/F) 幕牆用玻璃 (共 468 件) (T1: 158 件, T2: 158 件, T3: 152 件) 直送地盤。

包裝要分座分層。* T3 優先出貨

IGU 膠用 DC983 結構膠

玻璃要做熱浸。 Low-E: SEE0-83T.

請留意玻璃加工時不要固定的鋼化及熱浸標籤。玻璃出貨時需加上"可移除" 標籤。

單片：標籤在室外面 (注明半鋼化/ 鋼化); IGU: 標籤在室內外面 (注明半鋼化/ 鋼化)

請在 2021.04.30 前完成上列要求。

附：3 頁 BM+3 頁參考 BM+2 頁派位圖+4 頁加工圖+1 頁包箱要求

以上項目為：

- 原合約工程包 原合約工程加 / 減賬 新工程報價

原因：-

分發東莞各部門：

- () 生產技術總監口連附件 () 技術部 口連附件 () 生產部 口連附件 () 機械設計部口連附件
- () 採購部 口連附件 () 生產統籌部口連附件 () 小羅&清 口連附件
- () 質檢部 口連附件 () 會計部 口連附件 () 報關組 口連附件 () 其他 楊榮輝 口連附件

分發其他分判：

- (v) 水洪 口連附件

分發香港各部門：

- () 行政部口連附件 () 會計部口連附件 () 統籌部口連附件 () 工程部地盤科文口連附件 祥哥
- () 採購部口連附件 () QS 部 口連附件 () 維修部口連附件 () 其他 _____ 口連附件

傳遞編號：

發件人簽署：

HK / 21

項目經理簽署：

CW 包箱要求 J852

* ② 行燈、台層包箱

* ③ 所有 GLO4 10mm 的單片
此單 (小件欄均玻璃)
挖尺挖裝。

* ④ T3 優先, T1, T2 同步

* ⑤ 2²/F 2³/F 優先



* ⑥ 廁所玻璃優先

 美特鋁質有限公司 MIDI Aluminium Fabricator Ltd.		工程號: J852	計算: LHR	日期: 2021.02.22	送呈:					
地盤名稱:		核對: wsh	日期: 2021.02.23	副本:						
地盤用玻璃B.M.表		項目類別: 幕牆 (T1-1~23F)	批准:	日期:	A/C Code:					
BM編號:		修改版次: A(2021.03.12)	總計玻璃面積 (平方米):	124.27						
序號	修改內容	玻璃編號	顏色與類型	厚度 (mm)	玻璃尺寸		數量 (塊)	總面積 (平方米)	使用位置	加工圖參考
					寬度 (W mm)	高度 (H mm)				
01	A-搭位18mm	GL01-T1-T01	LowE: 8SEEO-83T 8mm+12mm AIR GAP+10mm THK. I.G.U.	30.0	713.0	1123.0	18	14.41	生窗位(1~21/F)	GL01-01
02	A-搭位18mm	GL01-T1-T02			713.0	1393.0	2	1.99	生窗位(22,23/F)	
					D20120140		合計:	20	16.40	
03	A-搭位18mm	GL01-T1-F01	LowE: 8SEEO-83T 8mm+12mm AIR GAP+10mm THK. I.G.U.	30.0	916.0	1246.0	18	20.54	大梗窗位(1~21/F)	GL01-01
04	A-搭位18mm	GL01-T1-F04			916.0	1516.0	2	2.78	大梗窗位(22,23/F)	
05	A-搭位18mm	GL01-T1-F02			916.0	656.0	19	11.42	梗窗位(2/F,7~23/F)	
06	A-搭位18mm	GL01-T1-F03			836.0	656.0	19	10.42	梗窗位(2/F,7~23/F)	
07	A-搭位18mm	GL01-T1-F05			916.0	806.0	1	0.74	梗窗位(1/F)	
08	A-搭位18mm	GL01-T1-F06			836.0	806.0	1	0.67	梗窗位(1/F)	
					D20120140		合計:	60	46.57	
09	A-搭位10mm	GL02-T1-F01	10mm THK. HEAT STRENGTHENED GLASS	10.0	900.0	970.0	19	16.59	上格間牆位(2~23/F)	GL02-01
10	A-搭位10mm	GL02-T1-F02			820.0	970.0	19	15.11	上格間牆位(2~23/F)	
					D21010042		合計:	38	31.70	
11		GL04-T1-T01	10mm THK. TEMPERED GLASS (PROTECTIVE BARRIER)	10.0	766.0	163.0	20	2.50	生窗欄河位(1~23/F)	GL04-01
					D20070686		合計:	20	2.50	
12	A-搭位14mm	GL05-T1-FD01	6mm THK. HEAT STRENGTHENED GLASS+12mm AIR GAP+8mm THK. TEMPERED GLASS I.G.U	26.0	588.0	2278.0	18	24.11	FD門位(1~21/F)	GL05-01
13	A-搭位14mm	GL05-T1-FD02			588.0	2548.0	2	3.00	FD門位(22,23/F)	
					D21010041		合計:	20	27.11	
					LowE: 6SEEO-83T		總合計:	158	124.3	
加工注意事項:		1).本表中之所有玻璃顏色待定。								
		2).本表中所有玻璃對角線尺寸偏差要求不超過負2mm。								
		3).本表中玻璃要求粗磨邊處理並倒棱角，而所有玻璃之入爐方向需保持一致。								
		4).本表中所有玻璃成品均需做雙面保護，用透明靜電膠紙加四周一寸FK白膠紙做雙面加固保護處理。								
		5).本表中所有玻璃成品均需注明室內外及其玻璃編號，以便識別。								

① <訂購用>

 美特鋁質 有限公司 MIDI Aluminium Fabricator Ltd.		工程號: J852	計算: LHR	日期: 2021.02.22	送呈:					
		地盤名稱:	核對: wsh	日期: 2021.02.23	副本:					
地盤用玻璃B.M.表		項目類別: 幕牆 (T2-1~23F)	批准:	日期:	A/C Code:					
BM編號:		修改版次: A(2021.03.12)	總計玻璃面積 (平方米):	124.27						
序號	修改內容	玻璃編號	顏色與類型	厚度 (mm)	玻璃尺寸		數量 (塊)	總面積 (平方米)	使用位置	加工圖參考
					寬度 (W mm)	高度 (H mm)				
01	A-搭位18mm	GL01-T2-T01	Low e = 85EE0-83T 8mm+12mm AIR GAP+10mm THK. I.G.U.	30.0	713.0	1123.0	18	14.41	生窗位(1~21/F)	GL01-01
02	A-搭位18mm	GL01-T2-T02			713.0	1393.0	2	1.99	生窗位(22,23/F)	
			D20120140			合計:	20	16.40		
03	A-搭位18mm	GL01-T2-F01	Low e = 85EE0-83T 8mm+12mm AIR GAP+10mm THK. I.G.U. D20120140	30.0	916.0	1246.0	18	20.54	大梗窗位(1~21/F)	GL01-01
04	A-搭位18mm	GL01-T2-F04			916.0	1516.0	2	2.78	大梗窗位(22,23/F)	
05	A-搭位18mm	GL01-T2-F02			916.0	656.0	19	11.42	梗窗位(2~23/F)	
06	A-搭位18mm	GL01-T2-F03			836.0	656.0	19	10.42	梗窗位(2~23/F)	
07	A-搭位18mm	GL01-T2-F05			916.0	806.0	1	0.74	梗窗位(1/F)	
08	A-搭位18mm	GL01-T2-F06			836.0	806.0	1	0.67	梗窗位(1/F)	
							合計:	60	46.57	
09	A-搭位10mm	GL02-T2-F01	10mm THK. HEAT STRENGTHENED GLASS	10.0	900.0	970.0	19	16.59	上格間牆位(2~23/F)	GL02-01
10	A-搭位10mm	GL02-T2-F02			820.0	970.0	19	15.11	上格間牆位(2~23/F)	
			D21010042			合計:	38	31.70		
11		GL04-T2-T01	10mm THK. TEMPERED GLASS (PROTECTIVE BARRIER)	10.0	766.0	163.0	20	2.50	生窗攔河位(1~23/F)	GL04-01
			D20070686			合計:	20	2.50		
12	A-搭位14mm	GL05-T2-FD01	6mm THK. HEAT STRENGTHENED GLASS+12mm AIR GAP+8mm THK. TEMPERED GLASS I.G.U.	26.0	588.0	2278.0	18	24.11	FD門位(1~21/F)	GL05-01
13	A-搭位14mm	GL05-T2-FD02			588.0	2548.0	2	3.00	FD門位(22,23/F)	
			D21010041			合計:	20	27.11		
			Low e = 65EE0-83T			總合計:	158	124.3		
加工注意事項:		1).本表中之所有玻璃顏色待定。								
		2).本表中所有玻璃對角線尺寸偏差要求不超過負2mm。								
		3).本表中玻璃要求粗磨邊處理並倒棱角，而所有玻璃之入爐方向需保持一致。								
		4).本表中所有玻璃成品均需做雙面保護，用透明靜電膠紙加四周一寸FK白膠紙做雙面加固保護處理。								
		5).本表中所有玻璃成品均需注明室內外及其玻璃編號，以便識別。								

T2 訂購用

 美特鋁質有限公司 MIDI Aluminium Fabricator Ltd.	工程號:	J852	計算:	LHR	日期:	2021.02.22	送呈:	 <訂購用>
	地盤名稱:		核對:	wsh	日期:	2021.02.23	副本:	
地盤用玻璃B.M.表	項目類別:	幕牆 (T3-1~3F, 6~23F)	批准:		日期:		A/C Code:	
BM編號:	修改版次:	A(2021.03.12)	總計玻璃面積 (平方米):			118.12		

序號	修改內容	玻璃編號	顏色與類型	厚度 (mm)	玻璃尺寸		數量 (塊)	總面積 (平方米)	使用位置	加工圖參考
					寬度 (W mm)	高度 (H mm)				
01	A-搭位18mm	GL01-T3-T01	Low e: 8SEEO-83T 8mm+12mm AIR GAP+10mm THK. I.G.U.	30.0	713.0	1123.0	17	13.61	生窗位(1~3/F,6~21/F)	GL01-01
02	A-搭位18mm	GL01-T3-T02			713.0	1393.0	2	1.99	生窗位(22,23/F)	
					D20120140		合計:	19	15.60	
03	A-搭位18mm	GL01-T3-F01	Low e: 8SEEO-83T 8mm+12mm AIR GAP+10mm THK. I.G.U.	30.0	916.0	1246.0	17	19.40	大梗窗位(1~3/F,6~21/F)	GL01-01
04	A-搭位18mm	GL01-T3-F04			916.0	1516.0	2	2.78	大梗窗位(22,23/F)	
05	A-搭位18mm	GL01-T3-F02			916.0	656.0	19	11.42	梗窗位(1~3/F,6~23/F)	
06	A-搭位18mm	GL01-T3-F03			836.0	656.0	19	10.42	梗窗位(1~3/F,6~23/F)	
					D20120140		合計:	57	44.02	
07	A-搭位10mm	GL02-T3-F01	10mm THK. HEAT STRENGTHENED GLASS D2010042	10.0	900.0	970.0	18	15.71	上格間牆位(2~3/F,6~23/F)	GL02-01
08	A-搭位10mm	GL02-T3-F02			820.0	970.0	18	14.32	上格間牆位(2~3/F,6~23/F)	
09	A-搭位10mm	GL02-T3-F03			900.0	195.0	1	0.18	起底(1/F)	
10	A-搭位10mm	GL02-T3-F04			820.0	195.0	1	0.16	起底(1/F)	
					D2010042		合計:	38	30.37	
11		GL04-T3-T01	10mm THK. TEMPERED GLASS (PROTECTIVE BARRIER)	10.0	766.0	163.0	19	2.37	生窗欄河位(1~3/F,6~23/F)	GL04-01
					D20070686		合計:	19	2.37	
12	A-搭位14mm	GL05-T3-FD01	6mm THK. HEAT STRENGTHENED GLASS+12mm AIR GAP+8mm THK. TEMPERED GLASS I.G.U.	26.0	588.0	2278.0	17	22.77	FD門位(1~3/F,6~21/F)	GL05-01
13	A-搭位14mm	GL05-T3-FD02			588.0	2548.0	2	3.00	FD門位(22,23/F)	
					D2010041		合計:	19	25.77	
					Low e: 6SEEO-83T		總合計:	152	118.1	

加工注意事項:

- 1).本表中之所有玻璃顏色待定。
- 2).本表中所有玻璃對角線尺寸偏差要求不超過負2mm。
- 3).本表中玻璃要求粗磨邊處理並倒棱角，而所有玻璃之入爐方向需保持一致。
- 4).本表中所有玻璃成品均需做雙面保護，用透明靜電膠紙加四周一寸FK白膠紙做雙面加固保護處理。
- 5).本表中所有玻璃成品均需注明室內外及其玻璃編號，以便識別。



美特鋁質 有限公司
MIDI Aluminium Fabricator Ltd.

類別		物料號	
制圖	ivan	2020-09-04	圖號 GL01-01~08
修改		復核	數量 —
日期		批准	位置 幕牆用

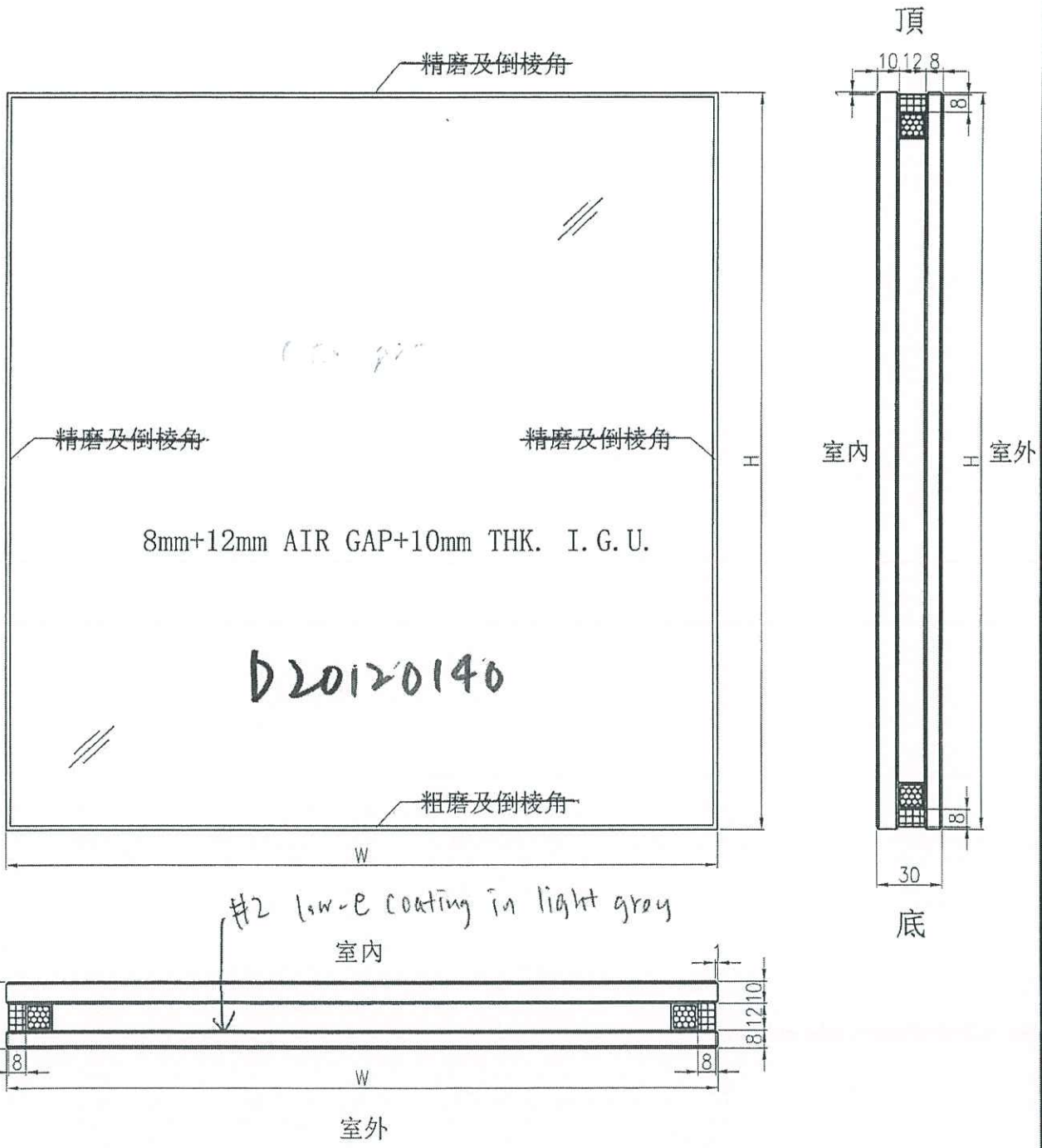

工程號	J-852	地盤	—	附件
名稱	玻璃加工圖		採用	
材料	8mm+12mm AIR GAP+10mm THK. I.G.U.		地盤	
顏色	—		工廠 <input checked="" type="checkbox"/>	



美特鋁質 有限公司
MIDI Aluminium Fabricator Ltd.

類別		物料號	
制圖	LHR	2020-09-09	圖號 GL02-01
修改日期		復核	數量 一
		批准	位置 幕牆用

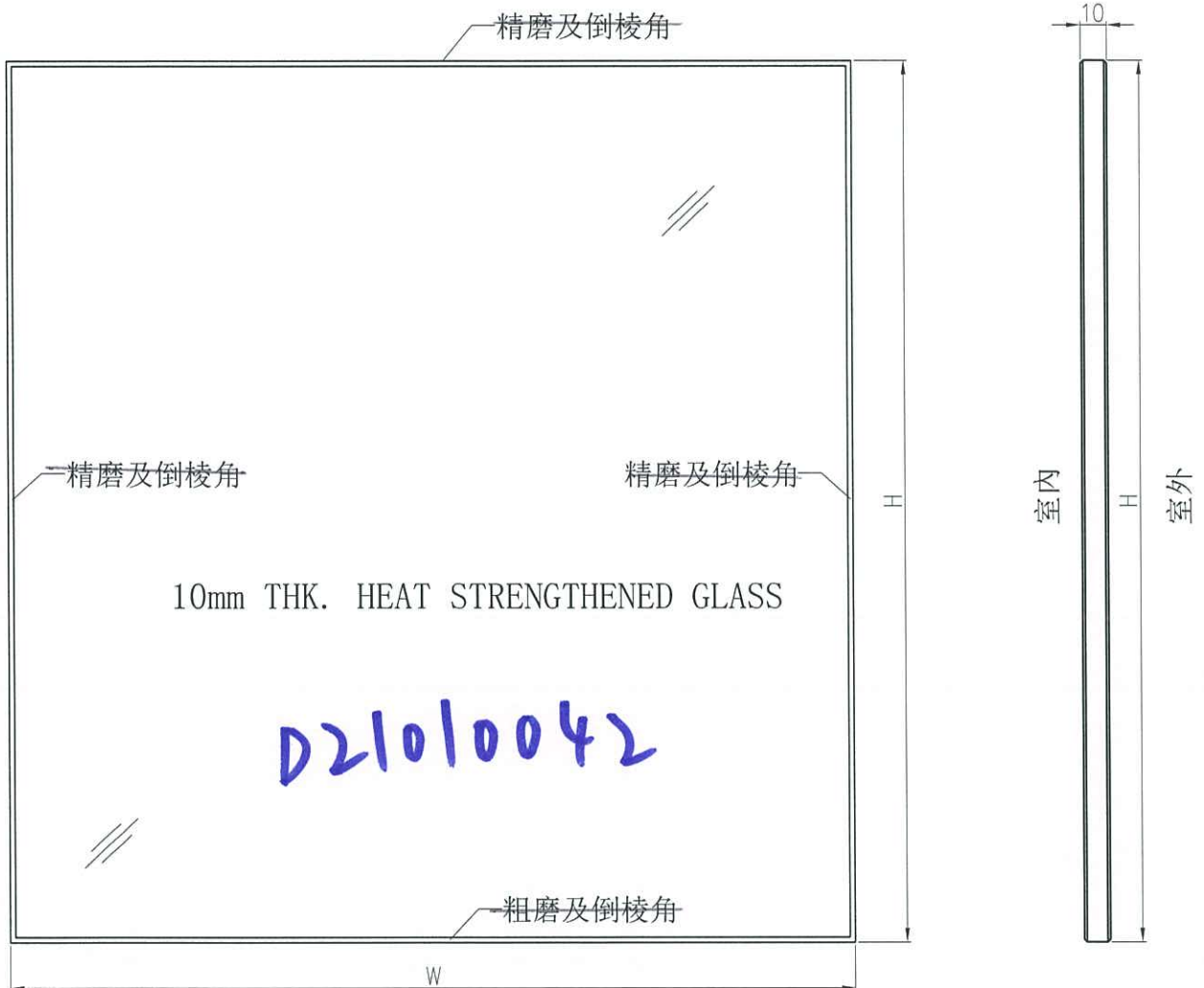

工程號	J-852	地盤	亞皆老街	附 件
名稱	玻璃加工圖		採用	
材料	10mm THK. HEAT STRENGTHENED GLASS		地盤 <input checked="" type="checkbox"/>	
顏色	—		工廠 <input type="checkbox"/>	

EG-DWG4

 美特鋁質 有限公司 MIDI Aluminium Fabricator Ltd.	類別		物料號	
	制圖	van	2020-09-04	圖號 GL04-01~04
修改			復核	數量 一
日期			批准	位置 幕牆用

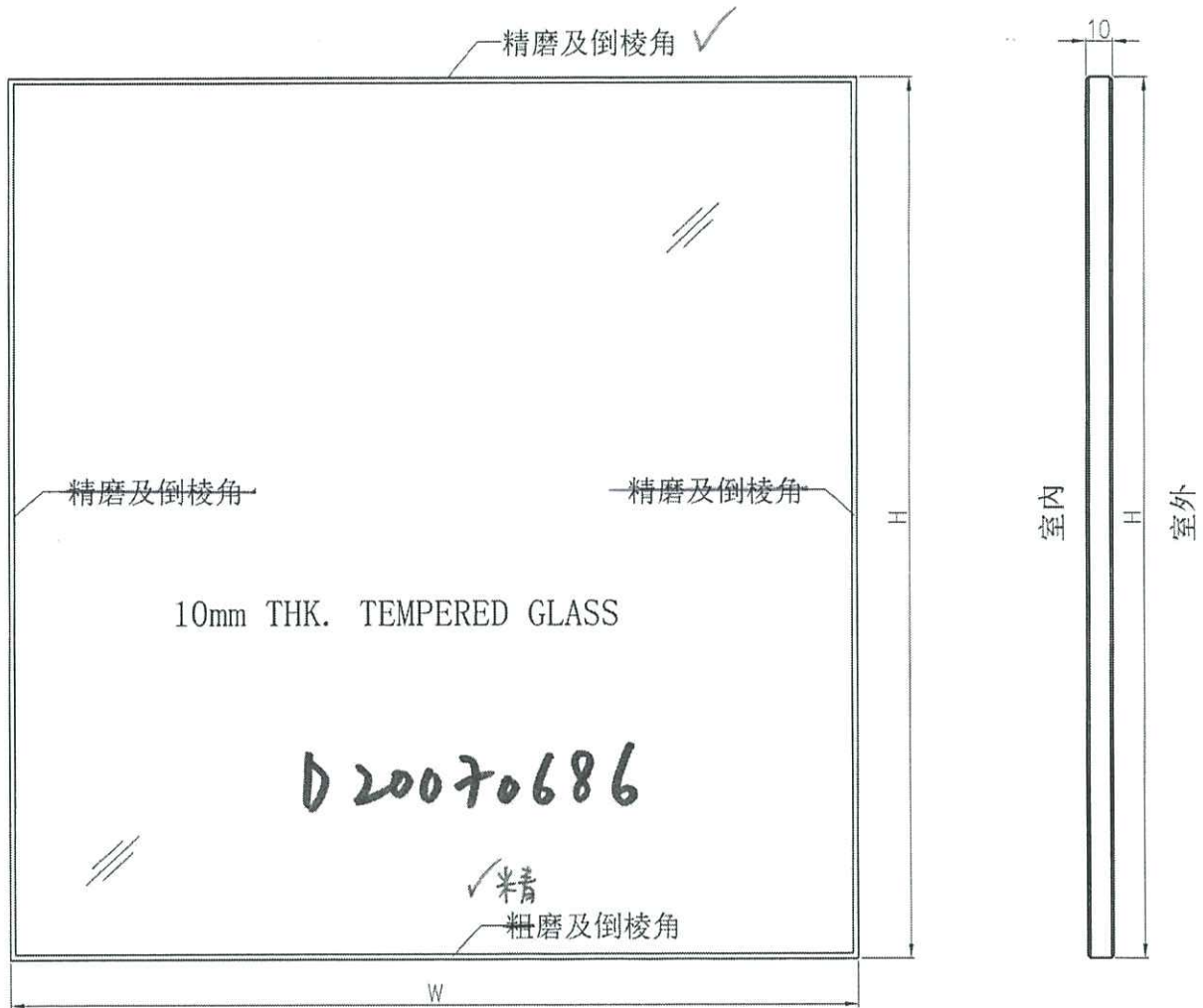

工程號	J-852	地盤	-	附 件
名稱	玻璃加工圖		採用	
材料	10mm THK. TEMPERED GLASS		地盤 <input checked="" type="checkbox"/>	
顏色	-		工廠 <input type="checkbox"/>	

 美特鋁質 有限公司 MIDI Aluminium Fabricator Ltd.				類別		物料號	
				制圖	LHR	2020-09-09	圖號 GL05-01
修改				復核			數量 一
日期				批准			位置 幕牆用

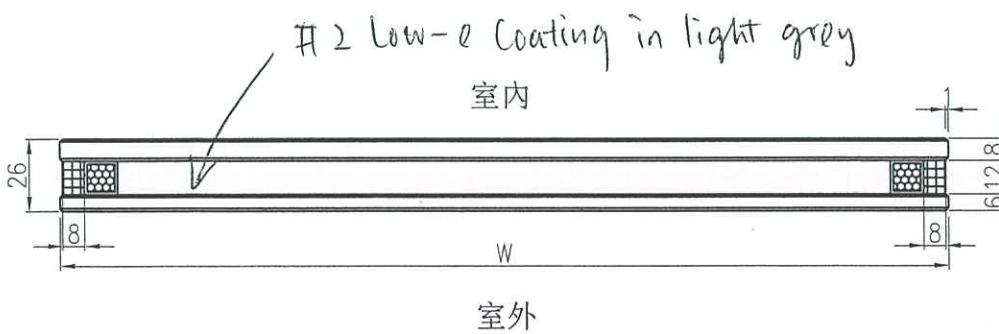
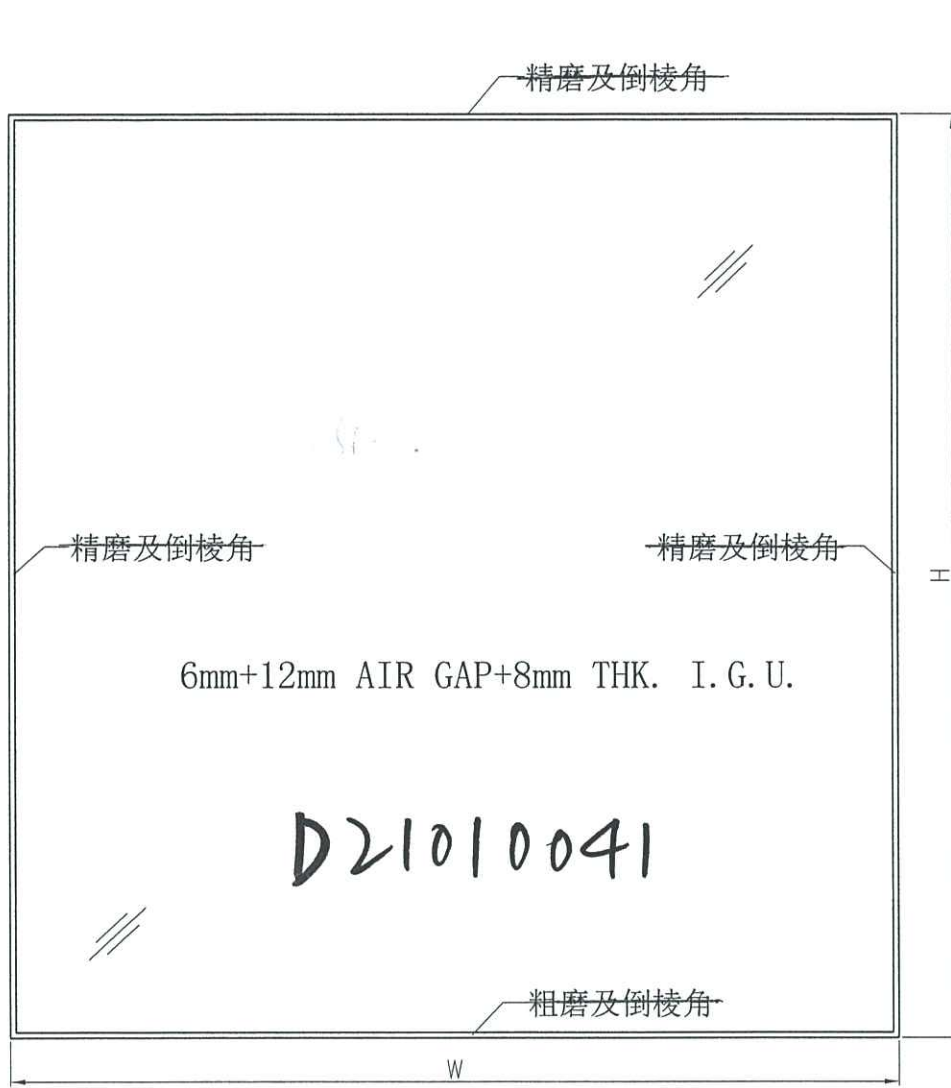

工程號	J-852	地盤	亞皆老街	附件
名稱	玻璃加工圖		採用	
材料	6mm+12mm AIR GAP+8mm THK. I.G.U.		地盤	
顏色	一		工廠 <input checked="" type="checkbox"/>	

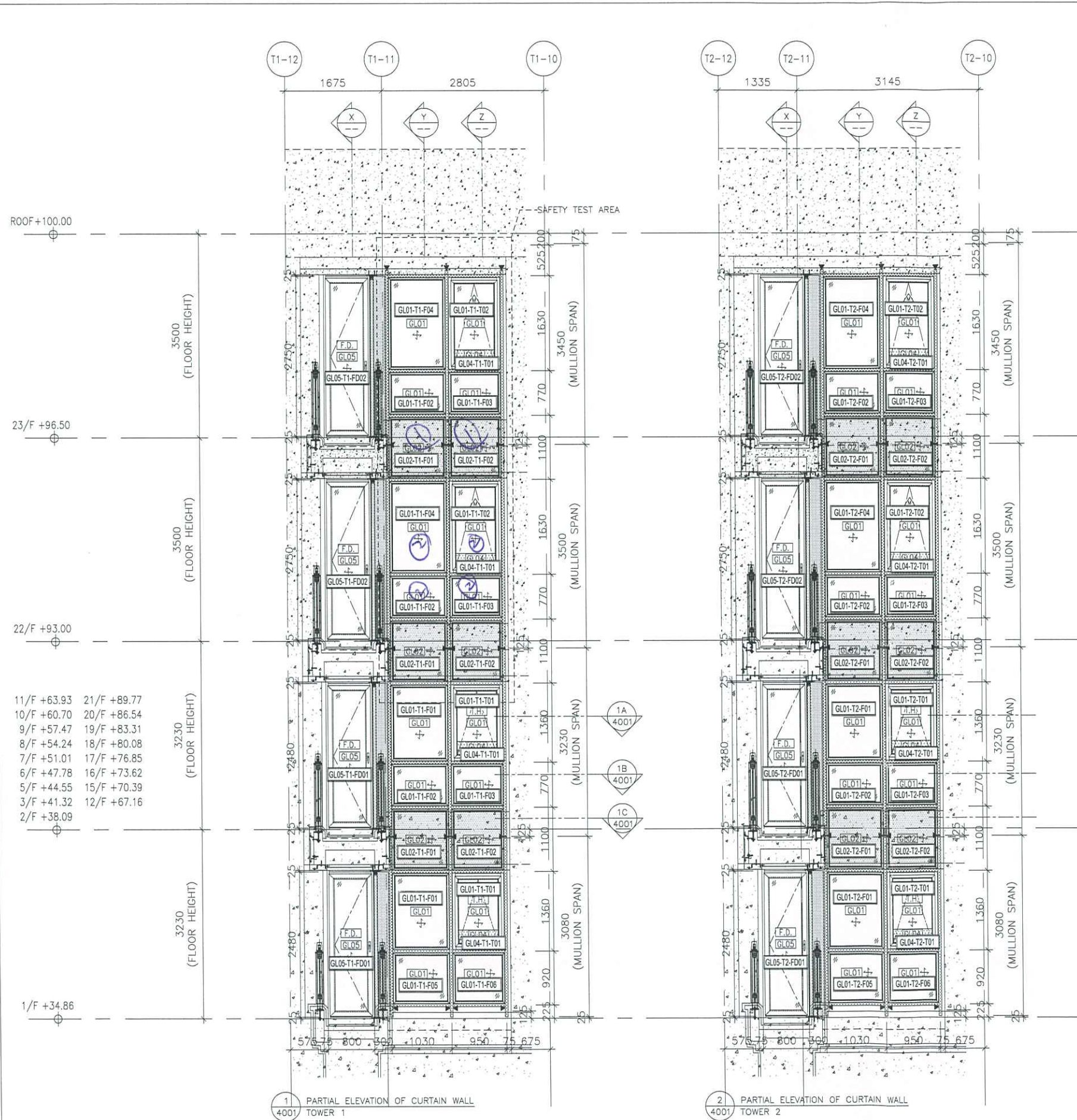

J852-幕墙 (1F~23F) 玻璃位置圖

B.D. REF :

CLIENT :

ARCHITECT :
AGC DESIGN LTD

MAIN CONTRACTOR :
Gammon

STRUCTURAL ENGINEER :
ARUP

FAÇADE CONSULTANT:
MEINHARDT

NOTE :

- ALL DIMENSIONS ARE IN mm.
- ALL ELEVATIONS ARE VIEWED FROM OUTSIDE.
- ALL DIMENSIONS TO BE VERIFIED ON SITE BEFORE FABRICATION.

LEGEND :

X1 --- DETAIL MARK NO.
X001 --- REFER SHEET NO.

- F.F.L. --- FINISHED FLOOR LEVEL
- S.F.L. --- STRUCTURAL FLOOR LEVEL
- (R) --- REVERSED DETAIL

NO.	DATE	REVISION	BY
E	13-1-2021	REVISION SUBJECT TO ARCH. COMMENT	MN
D	9-10-2020	REVISION SUBJECT TO ARCH. COMMENT	MN
C	22-07-2020	REVISION SUBJECT TO ARCH. COMMENT	MN
B	06-05-2020	REVISION SUBJECT TO ARCH. COMMENT	MN
A	24-02-2020	REVISION SUBJECT TO ARCH. COMMENT	MN

JOB NO. : J-852

PROJECT :
 PROPOSED RESIDENTIAL DEVELOPMENT
 AT 139 - 147 ARGYLE STREET,
 NKIL 6005, 6035 R.P., 6036 R.P.,
 6037 R.P. & 6038 R.P.

TITLE :
 PART ELEVATION, PLAN & SECTION FOR
 CURTAIN WALL
 TOWER 1 AND TOWER 2

DATE : 22-NOV-19 SCALE : 1:100

DRAWN BY : MN CHECKED BY : DW

美特鋁質有限公司
 MIDI ALUMINIUM FABRICATOR LTD.
 Units 6-B, Sunray Industrial Centre, 1/F
 610 Cha Kwo Ling Road, Kowloon
 Tel: 23489211-4 Fax: (852) 2727666

DWG NO. : J852-SD-CW-4001 REV. : E

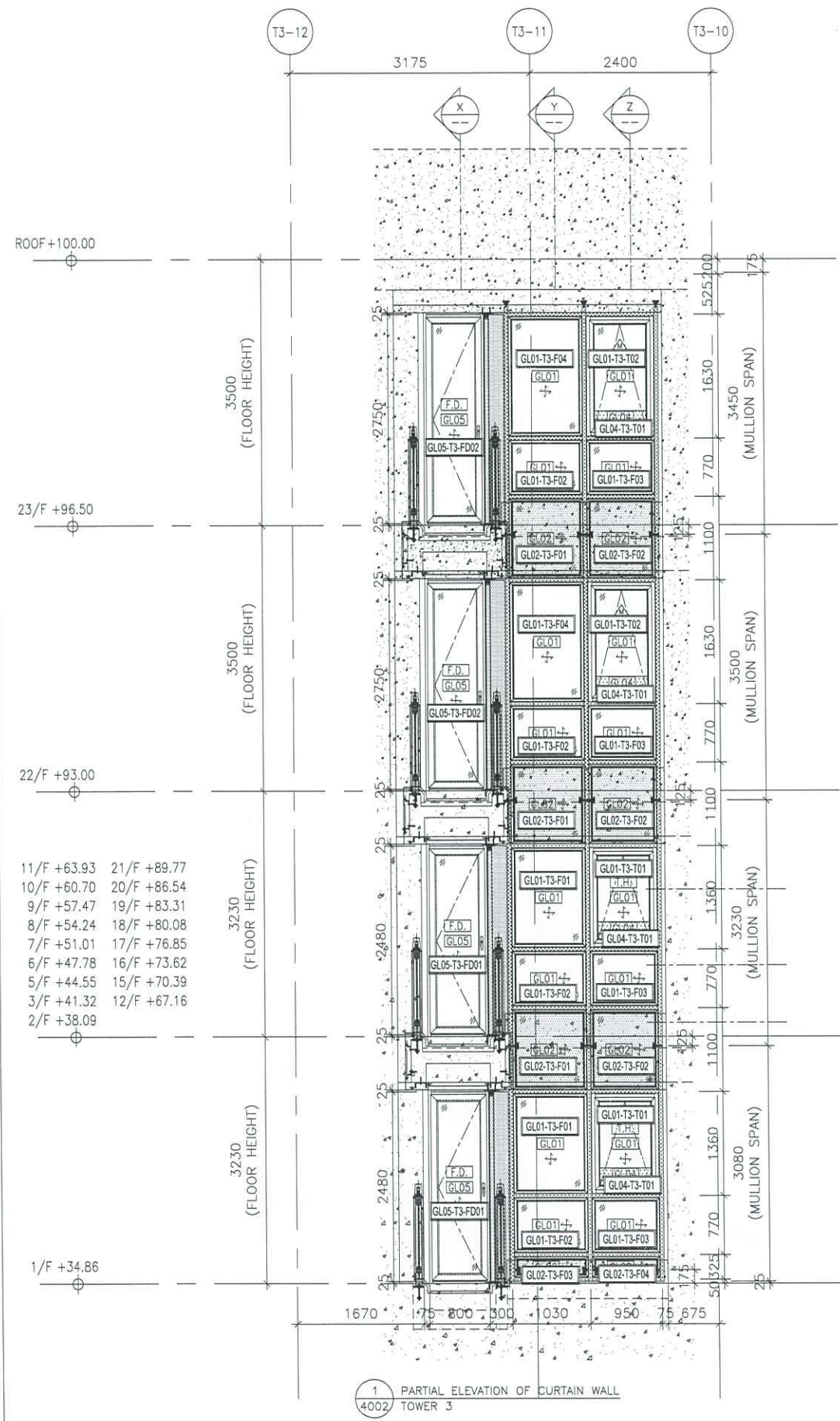

J852-幕牆 (1F~23F) 玻璃位置圖

B.D. REF :

CLIENT :

ARCHITECT :
AGC DESIGN LTD
AGC DESIGN LTD
 201, 203, 205, 207, 209, 211, 213, 215, 217, 219, 221, 223, 225, 227, 229, 231, 233, 235, 237, 239, 241, 243, 245, 247, 249, 251, 253, 255, 257, 259, 261, 263, 265, 267, 269, 271, 273, 275, 277, 279, 281, 283, 285, 287, 289, 291, 293, 295, 297, 299, 301, 303, 305, 307, 309, 311, 313, 315, 317, 319, 321, 323, 325, 327, 329, 331, 333, 335, 337, 339, 341, 343, 345, 347, 349, 351, 353, 355, 357, 359, 361, 363, 365, 367, 369, 371, 373, 375, 377, 379, 381, 383, 385, 387, 389, 391, 393, 395, 397, 399, 401, 403, 405, 407, 409, 411, 413, 415, 417, 419, 421, 423, 425, 427, 429, 431, 433, 435, 437, 439, 441, 443, 445, 447, 449, 451, 453, 455, 457, 459, 461, 463, 465, 467, 469, 471, 473, 475, 477, 479, 481, 483, 485, 487, 489, 491, 493, 495, 497, 499, 501, 503, 505, 507, 509, 511, 513, 515, 517, 519, 521, 523, 525, 527, 529, 531, 533, 535, 537, 539, 541, 543, 545, 547, 549, 551, 553, 555, 557, 559, 561, 563, 565, 567, 569, 571, 573, 575, 577, 579, 581, 583, 585, 587, 589, 591, 593, 595, 597, 599, 601, 603, 605, 607, 609, 611, 613, 615, 617, 619, 621, 623, 625, 627, 629, 631, 633, 635, 637, 639, 641, 643, 645, 647, 649, 651, 653, 655, 657, 659, 661, 663, 665, 667, 669, 671, 673, 675, 677, 679, 681, 683, 685, 687, 689, 691, 693, 695, 697, 699, 701, 703, 705, 707, 709, 711, 713, 715, 717, 719, 721, 723, 725, 727, 729, 731, 733, 735, 737, 739, 741, 743, 745, 747, 749, 751, 753, 755, 757, 759, 761, 763, 765, 767, 769, 771, 773, 775, 777, 779, 781, 783, 785, 787, 789, 791, 793, 795, 797, 799, 801, 803, 805, 807, 809, 811, 813, 815, 817, 819, 821, 823, 825, 827, 829, 831, 833, 835, 837, 839, 841, 843, 845, 847, 849, 851, 853, 855, 857, 859, 861, 863, 865, 867, 869, 871, 873, 875, 877, 879, 881, 883, 885, 887, 889, 891, 893, 895, 897, 899, 901, 903, 905, 907, 909, 911, 913, 915, 917, 919, 921, 923, 925, 927, 929, 931, 933, 935, 937, 939, 941, 943, 945, 947, 949, 951, 953, 955, 957, 959, 961, 963, 965, 967, 969, 971, 973, 975, 977, 979, 981, 983, 985, 987, 989, 991, 993, 995, 997, 999, 1001, 1003, 1005, 1007, 1009, 1011, 1013, 1015, 1017, 1019, 1021, 1023, 1025, 1027, 1029, 1031, 1033, 1035, 1037, 1039, 1041, 1043, 1045, 1047, 1049, 1051, 1053, 1055, 1057, 1059, 1061, 1063, 1065, 1067, 1069, 1071, 1073, 1075, 1077, 1079, 1081, 1083, 1085, 1087, 1089, 1091, 1093, 1095, 1097, 1099, 1101, 1103, 1105, 1107, 1109, 1111, 1113, 1115, 1117, 1119, 1121, 1123, 1125, 1127, 1129, 1131, 1133, 1135, 1137, 1139, 1141, 1143, 1145, 1147, 1149, 1151, 1153, 1155, 1157, 1159, 1161, 1163, 1165, 1167, 1169, 1171, 1173, 1175, 1177, 1179, 1181, 1183, 1185, 1187, 1189, 1191, 1193, 1195, 1197, 1199, 1201, 1203, 1205, 1207, 1209, 1211, 1213, 1215, 1217, 1219, 1221, 1223, 1225, 1227, 1229, 1231, 1233, 1235, 1237, 1239, 1241, 1243, 1245, 1247, 1249, 1251, 1253, 1255, 1257, 1259, 1261, 1263, 1265, 1267, 1269, 1271, 1273, 1275, 1277, 1279, 1281, 1283, 1285, 1287, 1289, 1291, 1293, 1295, 1297, 1299, 1301, 1303, 1305, 1307, 1309, 1311, 1313, 1315, 1317, 1319, 1321, 1323, 1325, 1327, 1329, 1331, 1333, 1335, 1337, 1339, 1341, 1343, 1345, 1347, 1349, 1351, 1353, 1355, 1357, 1359, 1361, 1363, 1365, 1367, 1369, 1371, 1373, 1375, 1377, 1379, 1381, 1383, 1385, 1387, 1389, 1391, 1393, 1395, 1397, 1399, 1401, 1403, 1405, 1407, 1409, 1411, 1413, 1415, 1417, 1419, 1421, 1423, 1425, 1427, 1429, 1431, 1433, 1435, 1437, 1439, 1441, 1443, 1445, 1447, 1449, 1451, 1453, 1455, 1457, 1459, 1461, 1463, 1465, 1467, 1469, 1471, 1473, 1475, 1477, 1479, 1481, 1483, 1485, 1487, 1489, 1491, 1493, 1495, 1497, 1499, 1501, 1503, 1505, 1507, 1509, 1511, 1513, 1515, 1517, 1519, 1521, 1523, 1525, 1527, 1529, 1531, 1533, 1535, 1537, 1539, 1541, 1543, 1545, 1547, 1549, 1551, 1553, 1555, 1557, 1559, 1561, 1563, 1565, 1567, 1569, 1571, 1573, 1575, 1577, 1579, 1581, 1583, 1585, 1587, 1589, 1591, 1593, 1595, 1597, 1599, 1601, 1603, 1605, 1607, 1609, 1611, 1613, 1615, 1617, 1619, 1621, 1623, 1625, 1627, 1629, 1631, 1633, 1635, 1637, 1639, 1641, 1643, 1645, 1647, 1649, 1651, 1653, 1655, 1657, 1659, 1661, 1663, 1665, 1667, 1669, 1671, 1673, 1675, 1677, 1679, 1681, 1683, 1685, 1687, 1689, 1691, 1693, 1695, 1697, 1699, 1701, 1703, 1705, 1707, 1709, 1711, 1713, 1715, 1717, 1719, 1721, 1723, 1725, 1727, 1729, 1731, 1733, 1735, 1737, 1739, 1741, 1743, 1745, 1747, 1749, 1751, 1753, 1755, 1757, 1759, 1761, 1763, 1765, 1767, 1769, 1771, 1773, 1775, 1777, 1779, 1781, 1783, 1785, 1787, 1789, 1791, 1793, 1795, 1797, 1799, 1801, 1803, 1805, 1807, 1809, 1811, 1813, 1815, 1817, 1819, 1821, 1823, 1825, 1827, 1829, 1831, 1833, 1835, 1837, 1839, 1841, 1843, 1845, 1847, 1849, 1851, 1853, 1855, 1857, 1859, 1861, 1863, 1865, 1867, 1869, 1871, 1873, 1875, 1877, 1879, 1881, 1883, 1885, 1887, 1889, 1891, 1893, 1895, 1897, 1899, 1901, 1903, 1905, 1907, 1909, 1911, 1913, 1915, 1917, 1919, 1921, 1923, 1925, 1927, 1929, 1931, 1933, 1935, 1937, 1939, 1941, 1943, 1945, 1947, 1949, 1951, 1953, 1955, 1957, 1959, 1961, 1963, 1965, 1967, 1969, 1971, 1973, 1975, 1977, 1979, 1981, 1983, 1985, 1987, 1989, 1991, 1993, 1995, 1997, 1999, 2001, 2003, 2005, 2007, 2009, 2011, 2013, 2015, 2017, 2019, 2021, 2023, 2025, 2027, 2029, 2031, 2033, 2035, 2037, 2039, 2041, 2043, 2045, 2047, 2049, 2051, 2053, 2055, 2057, 2059, 2061, 2063, 2065, 2067, 2069, 2071, 2073, 2075, 2077, 2079, 2081, 2083, 2085, 2087, 2089, 2091, 2093, 2095, 2097, 2099, 2101, 2103, 2105, 2107, 2109, 2111, 2113, 2115, 2117, 2119, 2121, 2123, 2125, 2127, 2129, 2131, 2133, 2135, 2137, 2139, 2141, 2143, 2145, 2147, 2149, 2151, 2153, 2155, 2157, 2159, 2161, 2163, 2165, 2167, 2169, 2171, 2173, 2175, 2177, 2179, 2181, 2183, 2185, 2187, 2189, 2191, 2193, 2195, 2197, 2199, 2201, 2203, 2205, 2207, 2209, 2211, 2213, 2215, 2217, 2219, 2221, 2223, 2225, 2227, 2229, 2231, 2233, 2235, 2237, 2239, 2241, 2243, 2245, 2247, 2249, 2251, 2253, 2255, 2257, 2259, 2261, 2263, 2265, 2267, 2269, 2271, 2273, 2275, 2277, 2279, 2281, 2283, 2285, 2287, 2289, 2291, 2293, 2295, 2297, 2299, 2301, 2303, 2305, 2307, 2309, 2311, 2313, 2315, 2317, 2319, 2321, 2323, 2325, 2327, 2329, 2331, 2333, 2335, 2337, 2339, 2341, 2343, 2345, 2347, 2349, 2351, 2353, 2355, 2357, 2359, 2361, 2363, 2365, 2367, 2369, 2371, 2373, 2375, 2377, 2379, 2381, 2383, 2385, 2387, 2389, 2391, 2393, 2395, 2397, 2399, 2401, 2403, 2405, 2407, 2409, 2411, 2413, 2415, 2417, 2419, 2421, 2423, 2425, 2427, 2429, 2431, 2433, 2435, 2437, 2439, 2441, 2443, 2445, 2447, 2449, 2451, 2453, 2455, 2457, 2459, 2461, 2463, 2465, 2467, 2469, 2471, 2473, 2475, 2477, 2479, 2481, 2483, 2485, 2487, 2489, 2491, 2493, 2495, 2497, 2499, 2501, 2503, 2505, 2507, 2509, 2511, 2513, 2515, 2517, 2519, 2521, 2523, 2525, 2527, 2529, 2531, 2533, 2535, 2537, 2539, 2541, 2543, 2545, 2547, 2549, 2551, 2553, 2555, 2557, 2559, 2561, 2563, 2565, 2567, 2569, 2571, 2573, 2575, 2577, 2579, 2581, 2583, 2585, 2587, 2589, 2591, 2593, 2595, 2597, 2599, 2601, 2603, 2605, 2607, 2609, 2611, 2613, 2615, 2617, 2619, 2621, 2623, 2625, 2627, 2629, 2631, 2633, 2635, 2637, 2639, 2641, 2643, 2645, 2647, 2649, 2651, 2653, 2655, 2657, 2659, 2661, 2663, 2665, 2667, 2669, 2671, 2673, 2675, 2677, 2679, 2681, 2683, 2685, 2687, 2689, 2691, 2693, 2695, 2697, 2699, 2701, 2703, 2705, 2707, 2709, 2711, 2713, 2715, 2717, 2719, 2721, 2723, 2725, 2727, 2729, 2731, 2733, 2735, 2737, 2739, 2741, 2743, 2745, 2747, 2749, 2751, 2753, 2755, 2757, 2759, 2761, 2763, 2765, 2767, 2769, 2771, 2773, 2775, 2777, 2779, 2781, 2783, 2785, 2787, 2789, 2791, 2793, 2795, 2797, 2799, 2801, 2803, 2805, 2807, 2809, 2811, 2813, 2815, 2817, 2819, 2821, 2823, 2825, 2827, 2829, 2831, 2833, 2835, 2837, 2839, 2841, 2843, 2845, 2847, 2849, 2851, 2853, 2855, 2857, 2859, 2861, 2863, 2865, 2867, 2869, 2871, 2873, 2875, 2877, 2879, 2881, 2883, 2885, 2887, 2889, 2891, 2893, 2895, 2897, 2899, 2901, 2903, 2905, 2907, 2909, 2911, 2913, 2915, 2917, 2919, 2921, 2923, 2925, 2927, 2929, 2931, 2933, 2935, 2937, 2939, 2941, 2943, 2945, 2947, 2949, 2951, 2953, 2955, 2957, 2959, 2961, 2963, 2965, 2967, 2969, 2971, 2973, 2975, 2977, 2979, 2981, 2983, 2985, 2987, 2989, 2991, 2993, 2995, 2997, 2999, 3001, 3003, 3005, 3007, 3009, 3011, 3013, 3015, 3017, 3019, 3021, 3023, 3025, 3027, 3029, 3031, 3033, 3035, 3037, 3039, 3041, 3043, 3045, 3047, 3049, 3051, 3053, 3055, 3057, 3059, 3061, 3063, 3065, 3067, 3069, 3071, 3073, 3075, 3077, 3079, 3081, 3083, 3085, 3087, 3089, 3091, 3093, 3095, 3097, 3099, 3101, 3103, 3105, 3107, 3109, 3111, 3113, 3115, 3117, 3119, 3121, 3123, 3125, 3127, 3129, 3131, 3133, 3135, 3137, 3139, 3141, 3143, 3145, 3147, 3149, 3151, 3153, 3155, 3157, 3159, 3161, 3163, 3165, 3167, 3169, 3171, 3173, 3175, 3177, 3179, 3181, 3183, 3185, 3187, 3189, 3191, 3193, 3195, 3197, 3199, 3201, 3203, 3205, 3207, 3209, 3211, 3213, 3215, 3217, 3219, 3221, 3223, 3225, 3227, 3229, 3231, 3233, 3235, 3237, 3239, 3241, 3243, 3245, 3247, 3249, 3251, 3253, 3255, 3257, 3259, 3261, 3263, 3265, 3267, 3269, 3271, 3273, 3275, 3277, 3279, 3281, 3283, 3285, 3287, 3289, 3291, 3293, 3295, 3297, 3299, 3301, 3303, 3305, 3307, 3309, 3311, 3313, 3315, 3317, 3319, 3321, 3323, 3325, 3327, 3329, 3331, 3333, 3335, 3337, 3339, 3341, 3343, 3345, 3347, 3349, 3351, 3353, 3355, 3357, 3359, 3361, 3363, 3365, 3367, 3369, 3371, 3373, 3375, 3377, 3379, 3381, 3383, 3385, 3387, 3389, 3391, 3393, 3395, 3397, 3399, 3401, 3403, 3405, 3407, 3409, 3411, 3413, 3415, 3417, 3419, 3421, 3423, 3425, 3427, 3429, 3431, 3433, 3435, 3437, 3439, 3441, 3443, 3445, 3447, 3449, 3451, 3453, 3455, 3457, 3459, 3461, 3463, 3465, 3467, 3469, 3471, 3473, 3475, 3477, 3479, 3481, 3483, 3485, 3487, 3489, 3491, 3493, 3495, 3497, 3499, 3501, 3503, 3505, 3507, 3509, 3511, 3513, 3515, 3517, 3519, 3521, 3523, 3525, 3527, 3529, 3531, 3533, 3535, 3537, 3539, 3541, 3543, 3545, 3547, 3549, 3551, 3553, 3555, 3557, 3559, 3561, 3563, 3565, 3567, 3569, 3571, 3573, 3575, 3577, 3579, 3581, 3583, 3585, 3587, 3589, 3591, 3593, 3595, 3597, 3599, 3601, 3603, 3605, 3607, 3609, 3611, 3613, 3615, 3617, 3619, 3621, 3623, 3625, 3627, 3629, 3631, 3633, 3635, 3637, 3639, 3641, 3643, 3645, 3647, 3649, 3651, 3653, 3655, 3657, 3659, 3661, 3663, 3665, 3667, 3669, 3671, 3673, 3675, 3677, 3679, 3681, 3683, 3685, 3687, 3689, 3691, 3693, 3695, 3697, 3699, 3701, 3703, 3705, 3707, 3709, 3711, 3713, 3715, 3717, 3719, 3721, 3723, 3725, 3727, 3729, 3731, 3733, 3735, 3737, 3739, 3741, 3743, 3745, 3747, 3749, 3751, 3753, 3755, 3757, 3759, 3761, 3763, 3765, 3767, 3769, 3771, 3773, 3775, 3777, 3779, 3781, 3783, 3785, 3787, 3789, 3791, 3793, 3795, 3797, 3799, 3801, 3803, 3805, 3807, 3809, 3811, 3813, 3815, 3817, 3819, 3821, 3823, 3825, 3827, 3829, 3831, 3833, 3835, 3837, 3839, 3841, 3843, 3845, 3847, 3849, 3851, 3853, 3855, 3857, 3859, 3861, 3863, 3865, 3867, 3869, 3871, 3873, 3875, 3877, 3879, 3881, 3883, 3885, 3887, 3889, 3891, 3893, 3895, 3897, 3899, 3901, 3903, 3905, 3907, 3909, 3911, 3913, 3915, 3917, 3919, 3921, 3923, 3925, 3927, 3929, 3931, 3933, 3935, 3937, 3939, 3941, 3943, 3945, 3947, 3949, 3951, 3953, 3955, 3957, 3959, 3961, 3963, 3965, 3967, 3969, 3971, 3973, 3975, 3977, 3979, 3981, 3983, 3985, 3987, 3989, 3991, 3993, 3995, 3997, 3999, 4001, 4003, 4005, 4007, 4009, 4011, 4013, 4015, 4017, 4019, 4021, 4023, 4025, 4027, 4029, 4031, 4033, 4035, 4037, 4039, 4041, 4043, 4045, 4047, 4049, 4051, 4053, 4055, 4057, 4059, 4061, 4063, 4065, 4067, 4069, 4071, 4073, 4075, 4077, 4079, 4081, 4083, 4085, 4087, 4089, 4091, 4093, 4095, 4097, 4099, 4101, 4103, 4105, 4107, 4109, 4111, 4113, 4115, 4117, 4119, 4121, 4123, 4125, 4127, 4129, 4131, 4133, 4135, 4137, 4139, 4141, 4143, 4145, 4147, 4149, 4151, 4153, 4155, 4157, 4159, 4161, 4163, 4165, 4167, 4169, 4171, 4173, 4175, 4177, 4179, 4181, 4183, 4185, 4187, 4189, 4191, 4193, 4195, 4197, 4199, 4201, 4203, 4205, 4207, 4209, 4211, 4213, 4215, 4217, 4219, 4221, 4223, 4225, 4227, 4229, 4231, 4233, 4235, 4237, 4239, 4241, 4243, 4245, 4247, 4249, 4251, 4253, 4255, 4257, 4259, 4261, 4263, 4265, 4267, 4269, 4271, 4273, 4275, 4277, 4279, 4281, 4283, 4285, 4287, 4289, 4291, 4293, 4295, 4297, 4299, 4301, 4303, 4305, 4307, 4309, 4311, 4313, 4315, 4317, 4319, 4321, 4323, 4325, 4327, 4329, 4331, 4333, 4335, 4337, 4339, 4341, 4343, 4345, 4347, 4349, 4351, 4353, 4355, 4357, 4359,

		工程號:	J852	計算:	sde	日期:	2021.02.25	送呈:		
		地盤名稱:		核對:	wsh	日期:	2021.02.23	副本:		
地盤用玻璃B.M.表		項目類別:	幕牆大貨 (T1-1~23F)	批准:		日期:		A/C Code:	參考用	
BM編號:		修改版次:	A(2021-3-12)	總計玻璃面積 (平方米):		124.27				
序號	修改內容	玻璃編號	顏色與類型	厚度 (mm)	玻璃尺寸		數量 (塊)	總面積 (平方米)	使用位置	加工圖參考
					寬度 (W mm)	高度 (H mm)				
01		GL01-T1-T01	8mm+12mm AIR GAP+10mm THK. I.G.U.	30.0	713.0	1123.0	18	14.41	生窗位(1~21/F)	GL01-01
02		GL01-T1-T02			713.0	1393.0	2	1.99	生窗位(22,23/F)	
						合計:	20	16.40		
03		GL01-T1-F01	8mm+12mm AIR GAP+10mm THK. I.G.U.	30.0	916.0	1246.0	18	20.54	大梗窗位(1~21/F)	GL01-01
04		GL01-T1-F04			916.0	1516.0	2	2.78	大梗窗位(22,23/F)	
05		GL01-T1-F02			916.0	656.0	19	11.42	梗窗位(2~23/F)	
06		GL01-T1-F03			836.0	656.0	19	10.42	梗窗位(2~23/F)	
07		GL01-T1-F05			916.0	806.0	1	0.74	梗窗位(1/F)	
08		GL01-T1-F06			836.0	806.0	1	0.67	梗窗位(1/F)	
						合計:	60	46.57		
09		GL02-T1-F01	10mm THK. HEAT STRENGTHENED GLASS	10.0	900.0	970.0	19	16.59	上格間牆位(2~23/F)	GL02-01
10		GL02-T1-F02			820.0	970.0	19	15.11	上格間牆位(2~23/F)	
						合計:	38	31.70		
11		GL04-T1-T01	10mm THK. TEMPERED GLASS (PROTECTIVE BARRIER)	10.0	766.0	163.0	20	2.50	生窗欄河位(1~23/F)	GL04-01
						合計:	20	2.50		
12		GL05-T1-FD01	6mm THK. HEAT STRENGTHENED GLASS+12mm AIR GAP+8mm THK. TEMPERED GLASS I.G.U	26.0	588.0	2278.0	18	24.11	FD門位(1~21/F)	GL05-01
13		GL05-T1-FD02			588.0	2548.0	2	3.00	FD門位(22,23/F)	
						合計:	20	27.11		
						總合計:	158	124.3		
加工注意事項:		1).本表中之所有玻璃顏色待定。								
		2).本表中所有玻璃對角線尺寸偏差要求不超過負2mm。								
		3).本表中玻璃要求粗磨邊處理並倒棱角，而所有玻璃之入爐方向需保持一致。								
		4).本表中所有玻璃成品均需做雙面保護，用透明靜電膠紙加四周一寸FK白膠紙做雙面加固保護處理。								
		5).本表中所有玻璃成品均需注明室內外及其玻璃編號，以便識別。								

 美特鋁質有限公司 MIDI Aluminium Fabricator Ltd.		工程號: J852	計算: sde	日期: 2021.02.25	送呈:
		地盤名稱:	核對: wsh	日期: 2021.02.23	副本:
地盤用玻璃B.M.表		項目類別: 幕牆大貨 (T2-1~23F)	批准:	日期:	A/C Code:
BM編號:		修改版次: A(2021-3-12)	總計玻璃面積 (平方米): 124.27		

序號	修改內容	玻璃編號	顏色與類型	厚度 (mm)	玻璃尺寸		數量 (塊)	總面積 (平方米)	使用位置	加工圖參考
					寬度 (W mm)	高度 (H mm)				
01		GL01-T2-T01	8mm+12mm AIR GAP+10mm THK. I.G.U.	30.0	713.0	1123.0	18	14.41	生窗位(1~21/F)	GL01-01
02		GL01-T2-T02			713.0	1393.0	2	1.99	生窗位(22,23/F)	
					合計:		20	16.40		
03		GL01-T2-F01	8mm+12mm AIR GAP+10mm THK. I.G.U.	30.0	916.0	1246.0	18	20.54	大梗窗位(1~21/F)	GL01-01
04		GL01-T2-F04			916.0	1516.0	2	2.78	大梗窗位(22,23/F)	
05		GL01-T2-F02			916.0	656.0	19	11.42	梗窗位(2~23/F)	
06		GL01-T2-F03			836.0	656.0	19	10.42	梗窗位(2~23/F)	
07		GL01-T2-F05			916.0	806.0	1	0.74	梗窗位(1/F)	
08		GL01-T2-F06			836.0	806.0	1	0.67	梗窗位(1/F)	
					合計:		60	46.57		
09		GL02-T2-F01	10mm THK. HEAT STRENGTHENED GLASS	10.0	900.0	970.0	19	16.59	上格間牆位(2~23/F)	GL02-01
10		GL02-T2-F02			820.0	970.0	19	15.11	上格間牆位(2~23/F)	
					合計:		38	31.70		
11		GL04-T2-T01	10mm THK. TEMPERED GLASS (PROTECTIVE BARRIER)	10.0	766.0	163.0	20	2.50	生窗欄河位(1~23/F)	GL04-01
					合計:		20	2.50		
12		GL05-T2-FD01	6mm THK. HEAT STRENGTHENED GLASS+12mm AIR GAP+8mm THK. TEMPERED GLASS I.G.U	26.0	588.0	2278.0	18	24.11	FD門位(1~21/F)	GL05-01
13		GL05-T2-FD02			588.0	2548.0	2	3.00	FD門位(22,23/F)	
					合計:		20	27.11		
					總合計:		158	124.3		

加工注意事項:	1).本表中之所有玻璃顏色待定。
	2).本表中所有玻璃對角線尺寸偏差要求不超過負2mm。
	3).本表中玻璃要求粗磨邊處理並倒棱角,而所有玻璃之入爐方向需保持一致。
	4).本表中所有玻璃成品均需做雙面保護,用透明靜電膠紙加四周一寸FK白膠紙做雙面加固保護處理。
	5).本表中所有玻璃成品均需注明室內外及其玻璃編號,以便識別。

 美特鋁質 有限公司 MIDI Aluminium Fabricator Ltd.		工程號: J852	計算: sde	日期: 2021.02.25	送呈:					
		地盤名稱:	核對: wsh	日期: 2021.02.23	副本:					
地盤用玻璃B.M.表		項目類別: 幕牆大貨 (T3-1~3F, 6~23F)	批准:	日期:	A/C Code: 參考用					
BM編號:		修改版次: A(2021-3-12)	總計玻璃面積 (平方米): 118.12							
序號	修改內容	玻璃編號	顏色與類型	厚度 (mm)	玻璃尺寸		數量 (塊)	總面積 (平方米)	使用位置	加工圖參考
					寬度 (W mm)	高度 (H mm)				
01		GL01-T3-T01	8mm+12mm AIR GAP+10mm THK. I.G.U.	30.0	713.0	1123.0	17	13.61	生窗位(1~3/F,6~21/F)	GL01-01
02		GL01-T3-T02			713.0	1393.0	2	1.99	生窗位(22,23/F)	
					合計:		19	15.60		
03		GL01-T3-F01	8mm+12mm AIR GAP+10mm THK. I.G.U.	30.0	916.0	1246.0	17	19.40	大梗窗位(1~3/F,6~21/F)	GL01-01
04		GL01-T3-F04			916.0	1516.0	2	2.78	大梗窗位(22,23/F)	
05		GL01-T3-F02			916.0	656.0	19	11.42	梗窗位(1~3/F,6~23/F)	
06		GL01-T3-F03			836.0	656.0	19	10.42	梗窗位(1~3/F,6~23/F)	
					合計:		57	44.02		
07		GL02-T3-F01	10mm THK. HEAT STRENGTHENED GLASS	10.0	900.0	970.0	18	15.71	上格間牆位(2~3/F,6~23/F)	GL02-01
08		GL02-T3-F02			820.0	970.0	18	14.32	上格間牆位(2~3/F,6~23/F)	
09		GL02-T3-F03			900.0	195.0	1	0.18	起底(1/F)	
10		GL02-T3-F04			820.0	195.0	1	0.16	起底(1/F)	
					合計:		38	30.37		
11		GL04-T3-T01	10mm THK. TEMPERED GLASS (PROTECTIVE BARRIER)	10.0	766.0	163.0	19	2.37	生窗欄河位(1~3/F,6~23/F)	GL04-01
					合計:		19	2.37		
12		GL05-T3-FD01	6mm THK. HEAT STRENGTHENED GLASS+12mm AIR GAP+8mm THK. TEMPERED GLASS I.G.U	26.0	588.0	2278.0	17	22.77	FD門位(1~3/F,6~21/F)	GL05-01
13		GL05-T3-FD02			588.0	2548.0	2	3.00	FD門位(22,23/F)	
					合計:		19	25.77		
					總合計:		152	118.1		
加工注意事項:		1).本表中之所有玻璃顏色待定。								
		2).本表中所有玻璃對角線尺寸偏差要求不超過負2mm。								
		3).本表中玻璃要求粗磨邊處理並倒棱角，而所有玻璃之入爐方向需保持一致。								
		4).本表中所有玻璃成品均需做雙面保護，用透明靜電膠紙加四周一寸FK白膠紙做雙面加固保護處理。								
		5).本表中所有玻璃成品均需注明室內外及其玻璃編號，以便識別。								