



## 工程指示 / 要求簡箋(E.I.)

工程指示編號：EI / 3143 / 21

修改版次：-

工程編號：J - 852

工程名稱：亞皆老街中電

工程項目：欄河 鐵花組裝和修螺絲指令事宜

收件人：Maggie

發件人：Ant Yeung

日期：11/03/2021

要求提供 / 確認 事項：

- |                                    |                                     |                               |
|------------------------------------|-------------------------------------|-------------------------------|
| <input type="checkbox"/> 初步鋁料 B.M. | <input type="checkbox"/> 加工拆圖，然後生產  | <input type="checkbox"/> 尺寸表  |
| <input type="checkbox"/> 正式鋁料 B.M. | <input type="checkbox"/> 技術上資料 / 指示 | <input type="checkbox"/> 報價   |
| <input type="checkbox"/> 配件 B.M.   | <input type="checkbox"/> 樣辦或貨品說明書   | <input type="checkbox"/> 分判合約 |

內容：

鐵花已在加工圖中註明要組裝出貨。螺絲在已出 ei 2559，已在 2020.10.14 到貨

請留意鐵花必須按加工圖在廠組裝好才出貨。不可散出

適用於所有鐵花組裝圖 包括 ei 2529，2530，EI3049。

謝謝留意

請在 2021.03.12 前完成上列要求。

附相，現時判頭需在地盤組裝

附：

以上項目為：

- |                                 |                                      |                                |
|---------------------------------|--------------------------------------|--------------------------------|
| <input type="checkbox"/> 原合約工程包 | <input type="checkbox"/> 原合約工程加 / 減賬 | <input type="checkbox"/> 新工程報價 |
|---------------------------------|--------------------------------------|--------------------------------|

原因：-

分發東莞各部門：

- |                                     |                                    |                                    |                                       |
|-------------------------------------|------------------------------------|------------------------------------|---------------------------------------|
| <input type="checkbox"/> 生產技術總監口連附件 | <input type="checkbox"/> 技術部 口連附件  | <input type="checkbox"/> 生產部 口連附件  | <input type="checkbox"/> 機械設計部口連附件    |
| <input type="checkbox"/> 採購部 口連附件   | <input type="checkbox"/> 生產統籌部口連附件 | <input type="checkbox"/> 小羅&清 口連附件 |                                       |
| <input type="checkbox"/> 質檢部 口連附件   | <input type="checkbox"/> 會計部 口連附件  | <input type="checkbox"/> 報關組 口連附件  | <input type="checkbox"/> 其他 _____口連附件 |

分發其他分判：

- |                                             |
|---------------------------------------------|
| <input checked="" type="checkbox"/> 水洪 口連附件 |
|---------------------------------------------|

分發香港各部門：

- |                                             |                                    |                                  |                                                    |
|---------------------------------------------|------------------------------------|----------------------------------|----------------------------------------------------|
| <input type="checkbox"/> 行政部口連附件            | <input type="checkbox"/> 會計部口連附件   | <input type="checkbox"/> 統籌部口連附件 | <input checked="" type="checkbox"/> 工程部地盤科文口連附件 祥哥 |
| <input checked="" type="checkbox"/> 採購部口連附件 | <input type="checkbox"/> QS 部 口連附件 | <input type="checkbox"/> 維修部口連附件 | <input type="checkbox"/> 其他 _____口連附件              |

傳遞編號：

發件人簽署：

HK / 21

項目經理簽署：

Ref: E12589C



美特鋁質有限公司  
MIDI Aluminium Fabricator Ltd.

工程號 J-852 地盤 亞皆老街/橫河

參考

E12589 已出  
收40x20方鋼

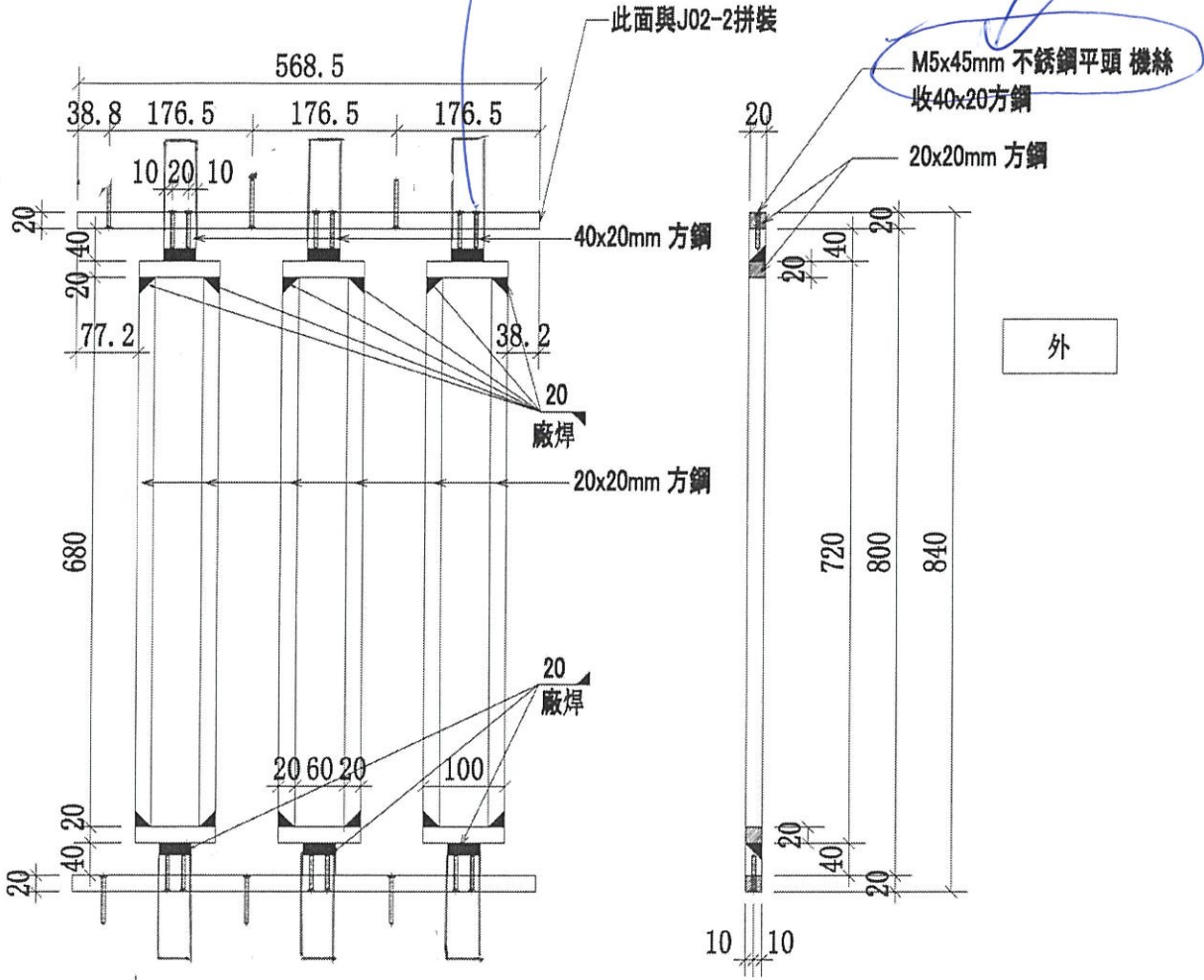

外

51B-GJ-J02-01與51B-GJ-J02-02拼裝

後  
鎖花是修在頂底橫巴才出隻! (20x20) (注意)

序號	物料編號	數量	使用位置	樓層
01	51B-GJ-J02-1	16	51B-MS01-Z02	T1/(2F~23F)
02	51B-GJ-J02-1	16	51B-MS01-Z02	T2/(2F~23F)
03	51B-GJ-J02-1	16	51B-MS01-Z02	T3/(2F~23F)

名稱	橫河鋼格柵組合拼裝圖	制圖	CJM	2020.11.15	修改	A	B
材料	20x20(40x20)方鋼(材質: SJ275)	復核	SHUI	2020.11.20	日期	2021.01.14	2021.02.01
顏色	CSC20200514-4	批準			圖號	51B-GJ-J02-1	

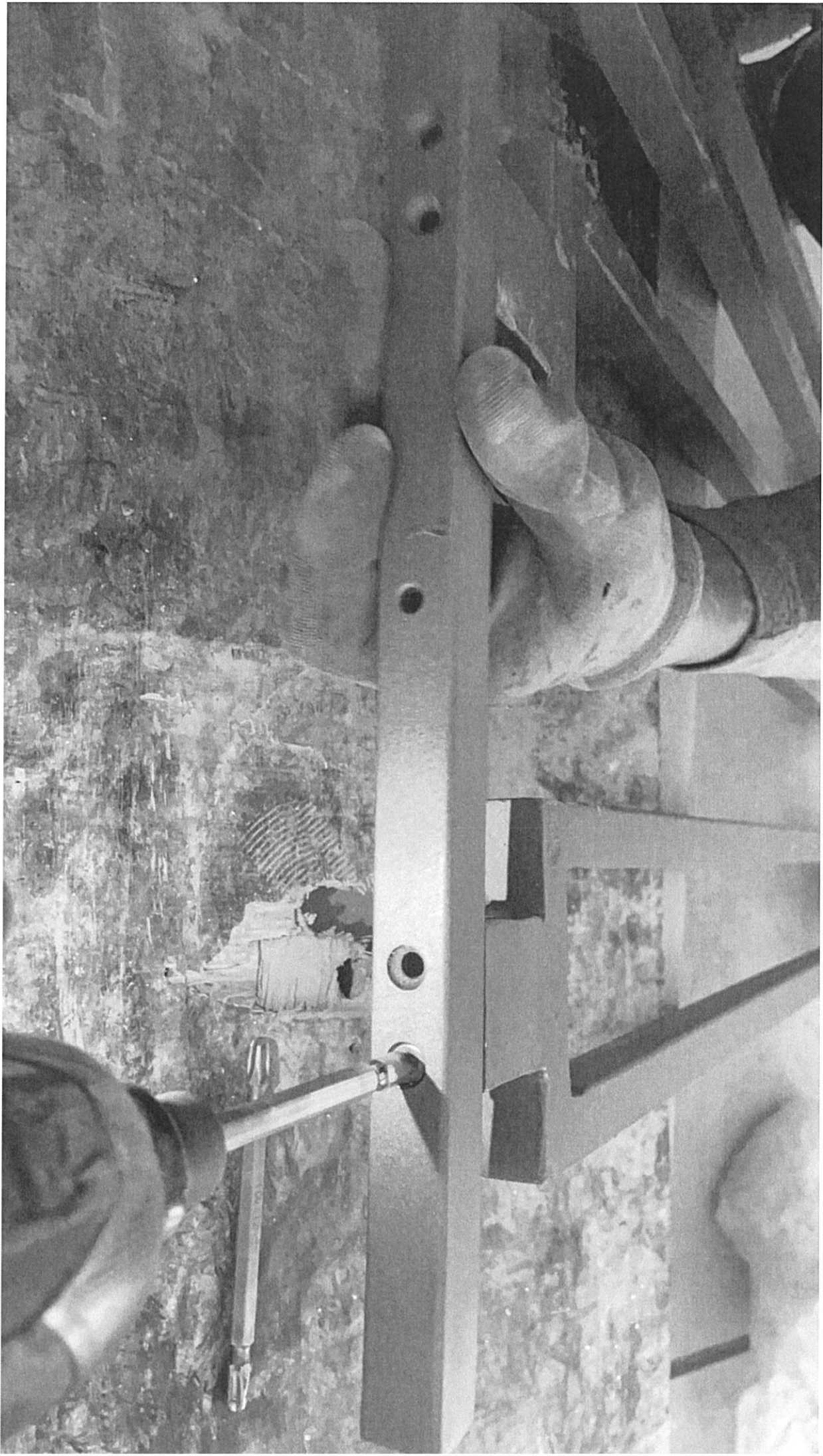

商手有组裝  
民貨

現時  
地盤  
環路修



未有組裝好出貨

4005-151501-75  
14112

5110782  
5110782

5F

51B-63-503  
5F

5F

北品

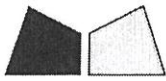

工程指示 / 要求簡箋(E.I.)

工程指示編號：EI / 2559 / 20

修改版次：-

工程編號：J - 852

工程名稱：亞皆老街中電

工程項目：欄河 大貨 - 廠用配件 BM

收件人：生統 / 楊榮輝

發件人：Ant Yeung

日期：12/10/2020

要求提供 / 確認 事項：

- |                                    |                                     |                               |
|------------------------------------|-------------------------------------|-------------------------------|
| <input type="checkbox"/> 初步鋁料 B.M. | <input type="checkbox"/> 加工拆圖，然後生產  | <input type="checkbox"/> 尺寸表  |
| <input type="checkbox"/> 正式鋁料 B.M. | <input type="checkbox"/> 技術上資料 / 指示 | <input type="checkbox"/> 報價   |
| <input type="checkbox"/> 配件 B.M.   | <input type="checkbox"/> 樣辦或貨品說明書   | <input type="checkbox"/> 分判合約 |
| <input type="checkbox"/> 其他：_____  |                                     |                               |

內容：

請按此配件 BM 訂購供欄河 廠組裝和保護用。

當中第一項為 M5x45。 需要送鐵廠銀同安裝

2020.10.14 送出

請在 2020.10.14 前完成上列要求。

附：

以上項目為：

- 原合約工程包                       原合約工程加 / 減賬                       新工程報價

原因：-

分發東莞各部門：

- |                                                                         |                                                                                   |                                                              |                                                                                    |
|-------------------------------------------------------------------------|-----------------------------------------------------------------------------------|--------------------------------------------------------------|------------------------------------------------------------------------------------|
| <input type="checkbox"/> 生產技術總監 <input checked="" type="checkbox"/> 連附件 | <input type="checkbox"/> 技術部 <input type="checkbox"/> 連附件                         | <input type="checkbox"/> 生產部 <input type="checkbox"/> 連附件    | <input type="checkbox"/> 機械設計部 <input type="checkbox"/> 連附件                        |
| <input type="checkbox"/> 採購部 <input type="checkbox"/> 連附件               | <input checked="" type="checkbox"/> 生產統籌部 <input checked="" type="checkbox"/> 連附件 | <input type="checkbox"/> 小羅 & 清 <input type="checkbox"/> 連附件 |                                                                                    |
| <input type="checkbox"/> 質檢部 <input type="checkbox"/> 連附件               | <input type="checkbox"/> 會計部 <input type="checkbox"/> 連附件                         | <input type="checkbox"/> 報關組 <input type="checkbox"/> 連附件    | <input checked="" type="checkbox"/> 其他 楊榮輝 <input checked="" type="checkbox"/> 連附件 |

分發其他分判：

- 水洪  連附件

分發香港各部門：

- |                                                           |                                                            |                                                           |                                                               |                              |
|-----------------------------------------------------------|------------------------------------------------------------|-----------------------------------------------------------|---------------------------------------------------------------|------------------------------|
| <input type="checkbox"/> 行政部 <input type="checkbox"/> 連附件 | <input type="checkbox"/> 會計部 <input type="checkbox"/> 連附件  | <input type="checkbox"/> 統籌部 <input type="checkbox"/> 連附件 | <input type="checkbox"/> 工程部地盤科文 <input type="checkbox"/> 連附件 | 祥哥                           |
| <input type="checkbox"/> 採購部 <input type="checkbox"/> 連附件 | <input type="checkbox"/> QS 部 <input type="checkbox"/> 連附件 | <input type="checkbox"/> 維修部 <input type="checkbox"/> 連附件 | <input type="checkbox"/> 其他 _____                             | <input type="checkbox"/> 連附件 |

傳遞編號：

HK 2330 / 20

發件人簽署：

項目經理簽署：

222559

4/10 2023

 美特鋁質有限公司 MIDI Aluminium Fabricator Ltd.	工程號: J852	計算: CJM	日期: 2020.10.08	送呈:
	地盤名稱: 亞皆老街	核對: wsh	日期: 2020.10.09	副本:
廠用配件B.M.表	項目類別: 大樓攔河項目	批准:	日期:	此BM依據施工圖來計算
BM編號:	A/C Code:	修改說明:		

✱

序號	修改標示	配件圖號	物料編號	配件名稱	顏色	實用	後備	總數	單位	備注
1				M5x45平頭機絲	SS316	12600	400	13000	粒	鐵攔河組裝 (交鐵廠用)
2				4"保護膠紙	白色			550	卷	23M/卷
4				3"保護膠紙	白色			600	卷	23M/卷
5				2"保護膠紙	白色			800	卷	23M/卷
6				1"保護膠紙	白色			1100	卷	23M/卷
7				泡泡膠紙	白色	5		5	卷	1Mx100M/卷, 用于散料防護包裝
8				2"透明膠紙	透明	100		100	卷	45M/卷, 用于泡泡膠紙的包裝
9				1"透明膠紙	透明	100		100	卷	45M/卷, 用于泡泡膠紙的包裝
10										
11										
12										
13										
14										
							合計:	16255		

請好儲存好螺絲, 如數量不足, 及早提出. 謝謝