

工程指示 / 要求簡箋(E.I.)

工程指示編號：EI / 3117 / 21      修改版次：-  
 工程編號      : J - 852                      工程名稱      : 亞皆老街中電  
 工程項目      : 外牆鋁板 (層間) 廠用鋁料 (T1-T3) (3-6/F)  
 收件人         : 生統                              發件人         : Ant Yeung                      日期 : 04/03/2021

要求提供 /  確認 事項 :

- |                                     |                                     |                               |
|-------------------------------------|-------------------------------------|-------------------------------|
| <input type="checkbox"/> 初步鋁料 B.M.  | <input type="checkbox"/> 加工拆圖，然後生產  | <input type="checkbox"/> 尺寸表  |
| <input type="checkbox"/> 正式鋁料 B.M.  | <input type="checkbox"/> 技術上資料 / 指示 | <input type="checkbox"/> 報價   |
| <input type="checkbox"/> 配件 B.M.    | <input type="checkbox"/> 樣辦或貨品說明書   | <input type="checkbox"/> 分判合約 |
| <input type="checkbox"/> 其他 : _____ |                                     |                               |

內容 :

請按加工圖生產 T1-T3: 3-6/F 樣板層 外牆層間鋁料-裝飾條.      T3 優先 5/F

請與 EI3097 的鋁板於廠一起組裝, 送地盤用.

請在 2021.03.11 前完成上列要求。

附：1 頁 BM 配件用量表+4 頁加工圖+ 6 頁開料單

以上項目為:

- 原合約工程包                       原合約工程加 / 減賬                       新工程報價

原因 :- \_\_\_\_\_

分發東莞各部門 :

- |  |   |  |   |
|--|---|--|---|
| <input type="checkbox"/> 生產技術總監 <input type="checkbox"/> 連附件 | <input type="checkbox"/> 技術部 <input type="checkbox"/> 連附件                         | <input type="checkbox"/> 生產部 <input type="checkbox"/> 連附件  | <input type="checkbox"/> 機械設計部 <input type="checkbox"/> 連附件         |
| <input type="checkbox"/> 採購部 <input type="checkbox"/> 連附件    | <input checked="" type="checkbox"/> 生產統籌部 <input checked="" type="checkbox"/> 連附件 | <input type="checkbox"/> 小羅&清 <input type="checkbox"/> 連附件 |   |
| <input type="checkbox"/> 質檢部 <input type="checkbox"/> 連附件    | <input type="checkbox"/> 會計部 <input type="checkbox"/> 連附件                         | <input type="checkbox"/> 報關組 <input type="checkbox"/> 連附件  | <input type="checkbox"/> 其他 <u>楊榮輝</u> <input type="checkbox"/> 連附件 |

分發其他分判 :

- 水洪       連附件

分發香港各部門 :

- |   |  |   |   |
|---|--|---|---|
| <input type="checkbox"/> 行政部 <input type="checkbox"/> 連附件 | <input type="checkbox"/> 會計部 <input type="checkbox"/> 連附件  | <input type="checkbox"/> 統籌部 <input type="checkbox"/> 連附件 | <input checked="" type="checkbox"/> 工程部地盤科文 <input checked="" type="checkbox"/> 連附件 <u>祥哥</u> |
| <input type="checkbox"/> 採購部 <input type="checkbox"/> 連附件 | <input type="checkbox"/> QS 部 <input type="checkbox"/> 連附件 | <input type="checkbox"/> 維修部 <input type="checkbox"/> 連附件 | <input type="checkbox"/> 其他 _____ <input type="checkbox"/> 連附件                                |

傳遞編號 :

HK 409 / 21

發件人簽署 :

項目經理簽署 :







工程號

J852

地盤

亞皆老街

組裝用

說明：—————為噴塗面

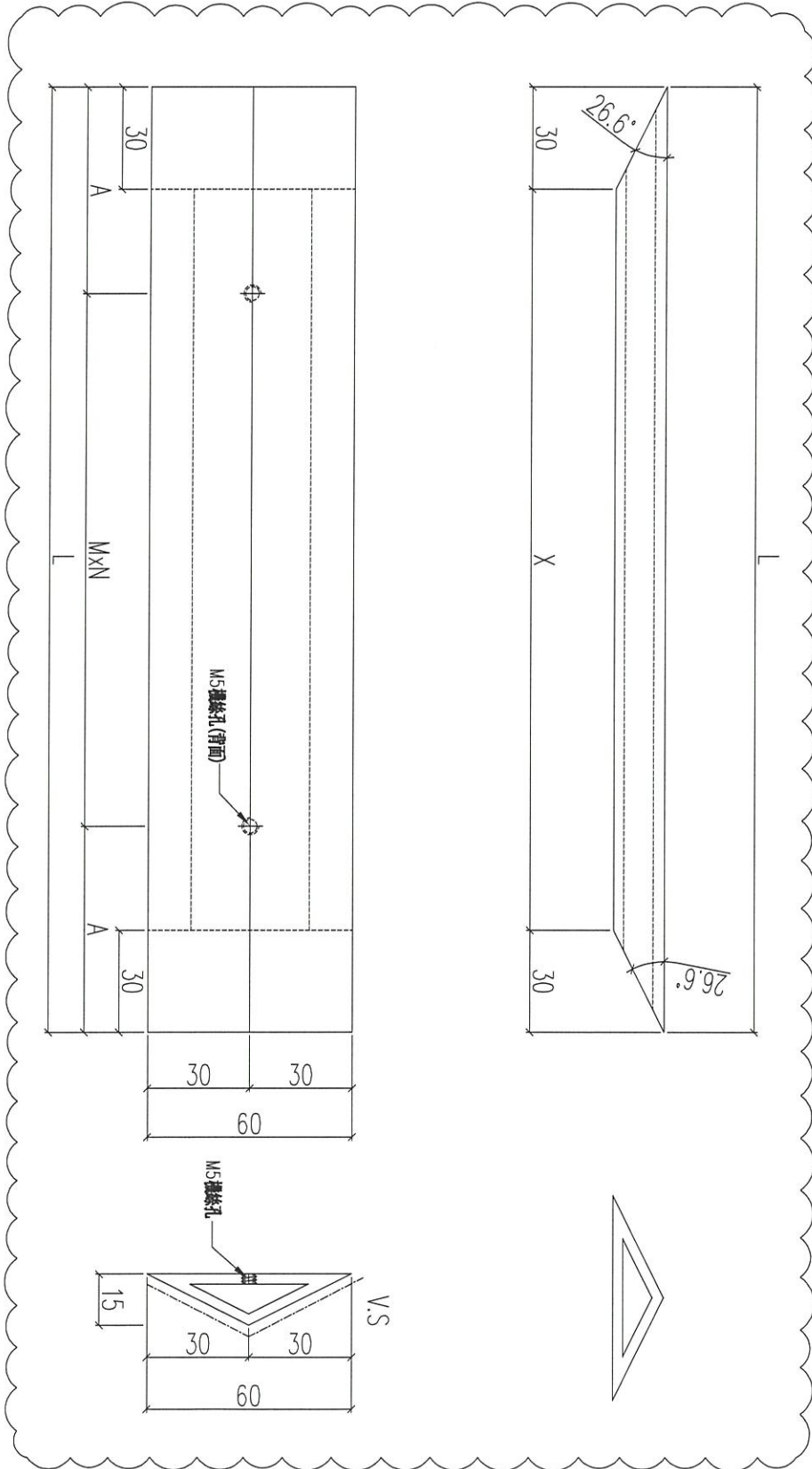

序號	物料編號	L(mm)	A(mm)	MxN	X	數量	使用位置
01	AF-B01-01	290	45	@200x1	230	156	見組裝圖
02	AF-B01-02	350	25	@300x1	290	81	見組裝圖
03	AF-B01-03	690	45	@300x2	630	168	見組裝圖
04	AF-B01-04	640	20	@300x2	580	12	見組裝圖

名稱	裝飾條加工圖	制圖	LHR	2020.12.27	修改	A
材料	X85924	復核	-	-	日期	2021.03.01
顏色	UCT806812XL-3	批准			圖號	J852-ACA-AF-B01



美特鋁質 有限公司  
MIDI Aluminium Fabricator Ltd.

工程號 J852 地盤 亞皆老街

組裝用

說明：-----為噴塗面

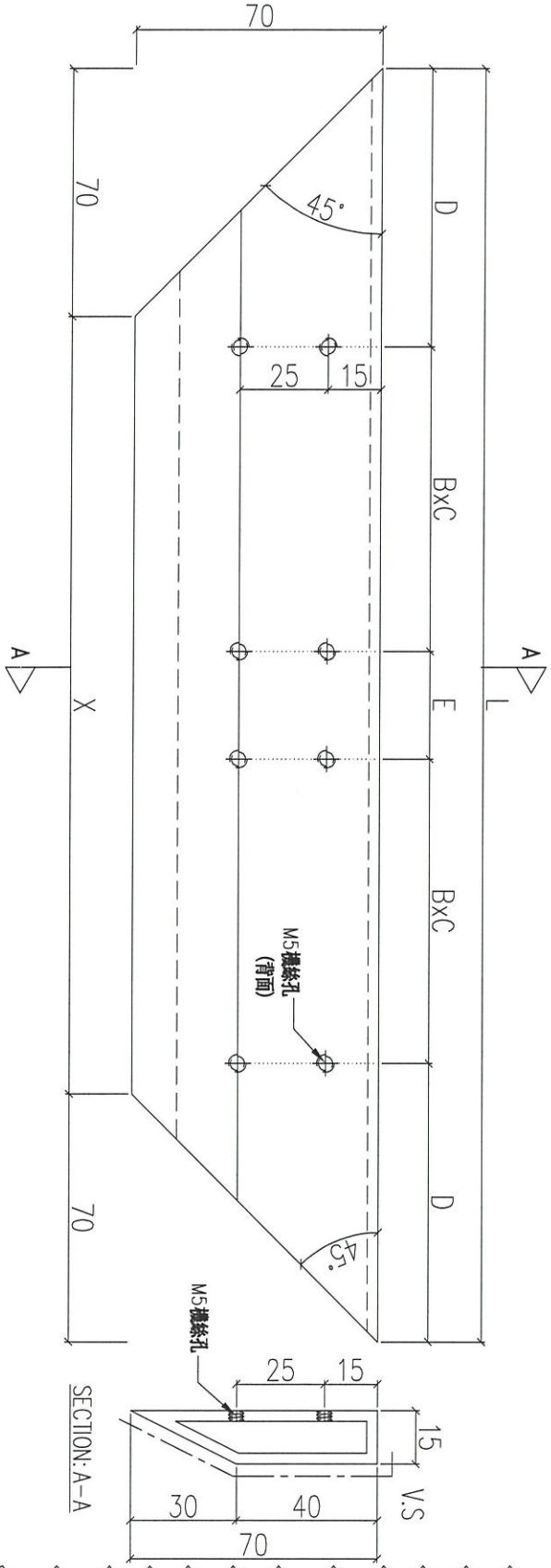

序號	物料編號	L(mm)	X(mm)	D(mm)	BxC	E(mm)	數量	使用位置
01	AF-B11-01	2150	2010	95	@280x3	280	24	見組裝圖
02	AF-B11-02	1500	1360	100	@250x2	300	12	見組裝圖
03	AF-B11-03	1055	915	85	@290x1	290	36	見組裝圖
04	AF-B11-04	970	830	80	@270x1	270	18	見組裝圖
05	AF-B11-05	785	645	92.5	@300x1	-	72	見組裝圖
06	AF-B11-06	1330	1190	90	@230x2	230	12	見組裝圖
07	AF-B11-07	930	790	90	@250x1	250	24	見組裝圖
08	AF-B11-08	1500	1360	75	@270x2	270	12	見組裝圖
08	AF-B11-09	1000	860	80	@280x1	280	8	見組裝圖

名稱	裝飾框企橫	制圖	LHR	2020.12.27	修改	A	B
材料	X85923	復核	-	-	日期	2021.02.24	2021.03.01
顏色	UCT806812XL-3	批准			圖號	J852-ACA-AF-B11	



美特鋁質 有限公司  
MIDI Aluminium Fabricator Ltd.

工程號	J852	地盤	亞答街
-----	------	----	-----

組裝用

說明：——為噴塗面

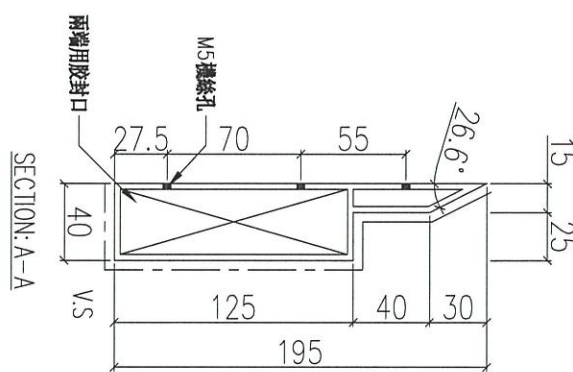
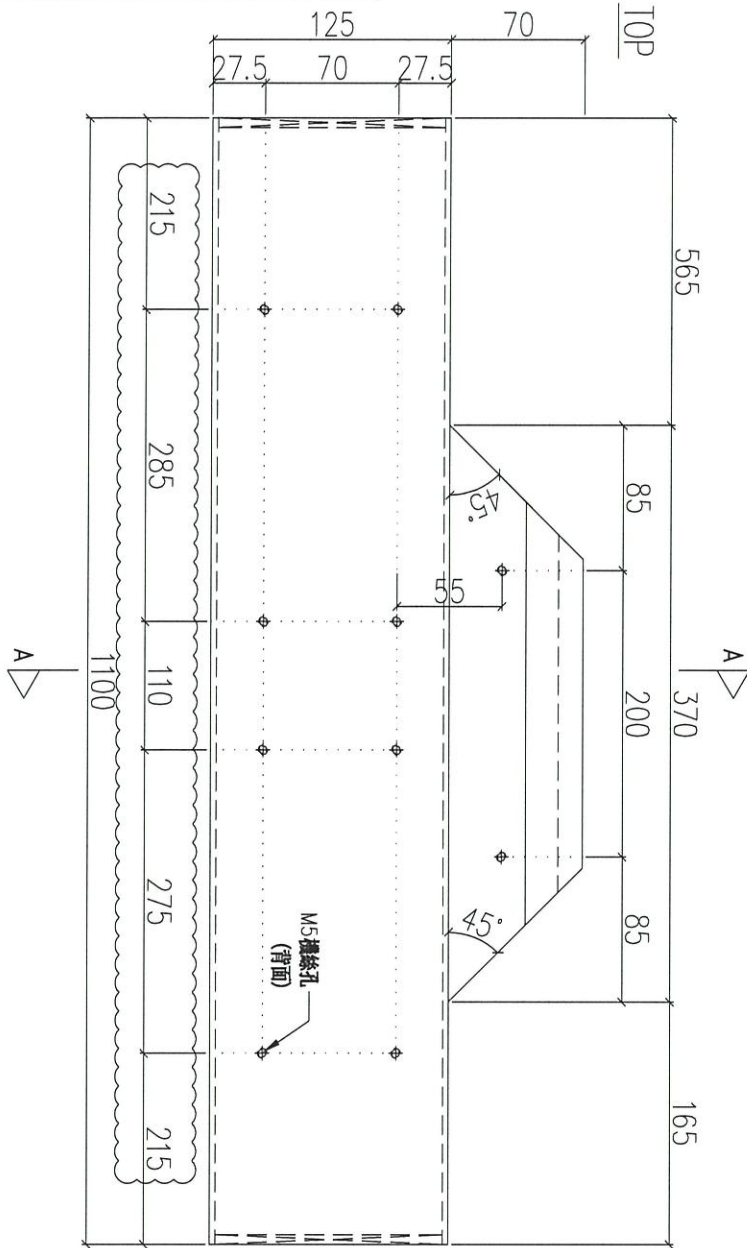

序號	物料編號	數量	使用位置	樓層
01	AF-B21	18	UN-B01	3F~6F

名稱	裝飾框企	制圖	LHR	2020.12.27	修改	A
材料	X85921	復核	-	-	日期	2021.02.24
顏色	UCT806812XL-3	批准			圖號	J852-ACA-AF-B21



工程號	J852	地盤	亞皆老街
-----	------	----	------

組裝用

說明：——為噴塗面

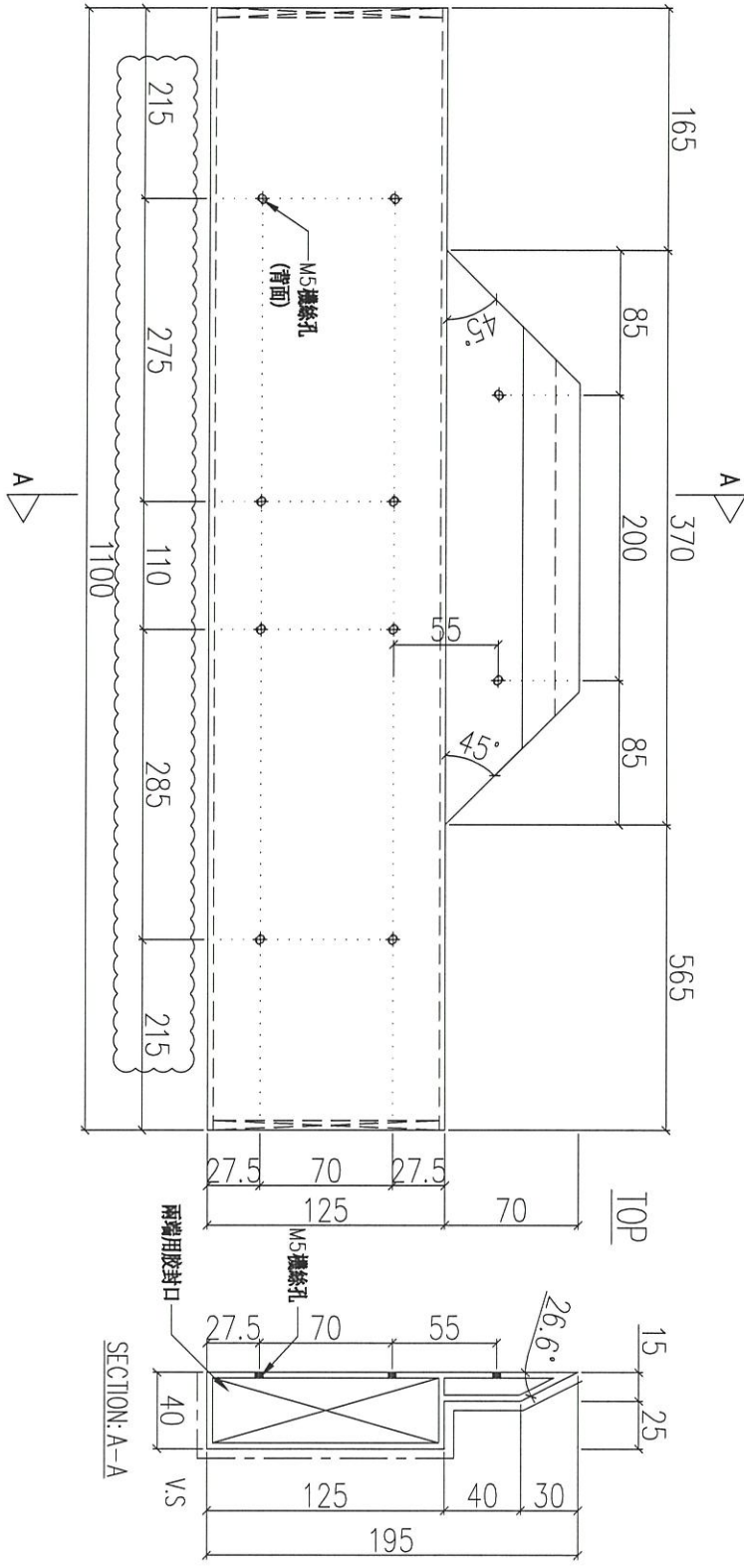

序號	物料編號	數量	使用位置	樓層
01	AF-B22	18	UN-B01	3F~6F

名稱	裝飾框企	制圖	LHR	2020.12.27	修改	A
材料	X85921	復核	-	-	日期	2021.02.24
顏色	UCT806812XL-3	批准			圖號	J852-ACA-AF-B22



美特鋁質 有限公司  
MIDI Aluminium Fabricator Ltd.

工程號	J852	地盤	亞皆老街
-----	------	----	------

組裝用

說明：——為噴塗面

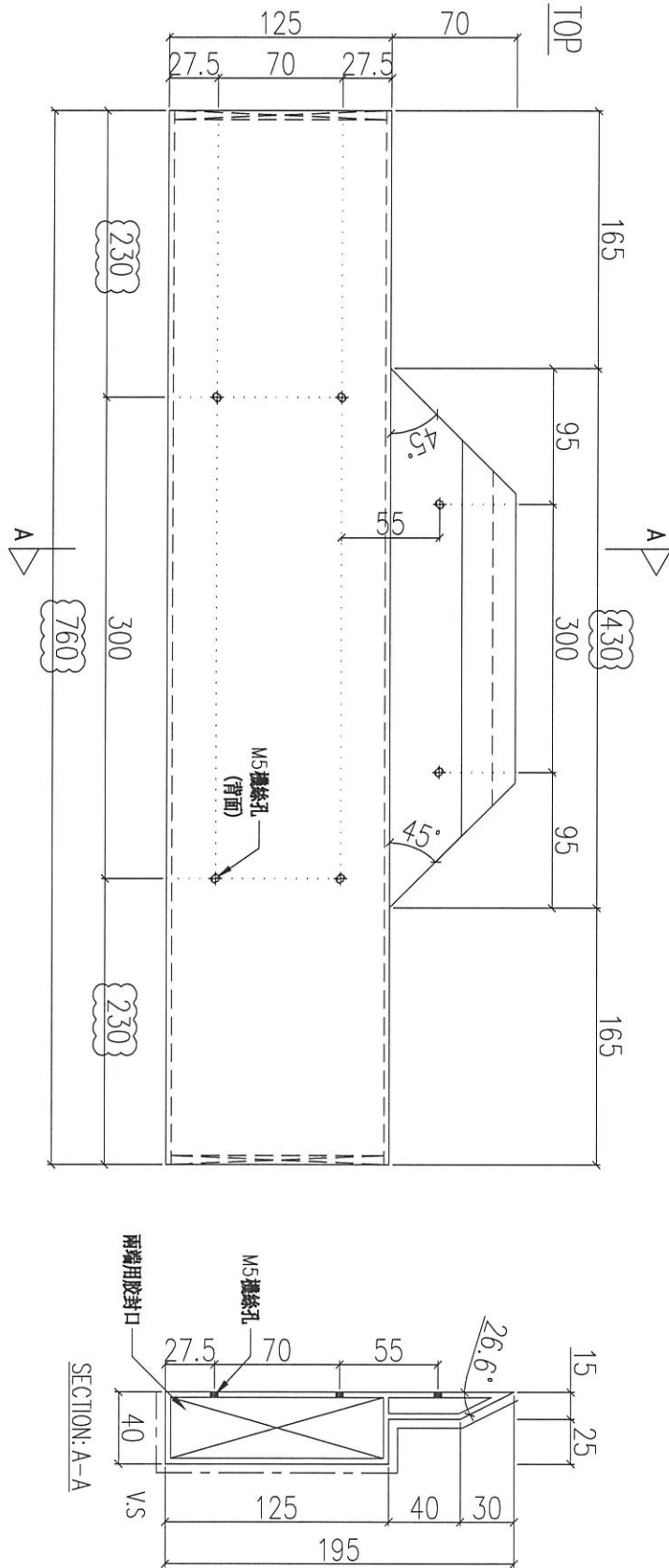

序號	物料編號	數量	使用位置	樓層
01	AF-B23	9	UN-B03	3F~6F

名稱	裝飾框企	制圖	LHR	2020.12.27	修改		
材料	X85921	復核	-	-	日期		
顏色	UCT806812XL-3	批准			圖號	J852-ACA-AF-B23	







工程號 J852 地盤 亞皆老街

組裝用

說明：——為噴塗面

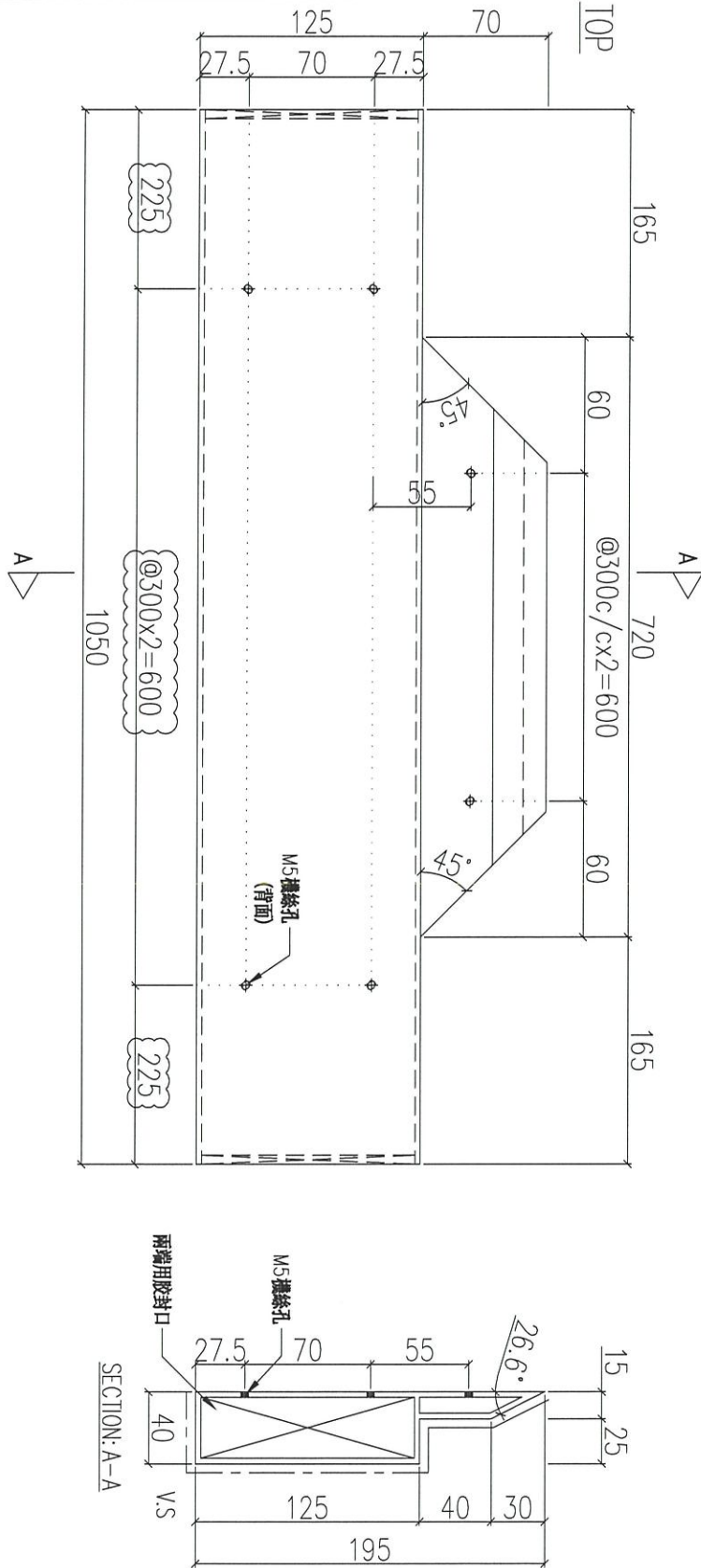

序號	物料編號	數量	使用位置	樓層
01	AF-B26	8	UNA-B11	3F

名稱	裝飾框企	制圖	LHR	2020.12.27	修改	A
材料	X85921	復核	-	-	日期	2021.02.24
顏色	UCT806812XL-3	批准			圖號	J852-ACA-AF-B26

# EG-DWG3



美特鋁質 有限公司  
MIDI Aluminium Fabricator Ltd.

工程號

J852

地盤

亞皆老街

組裝用

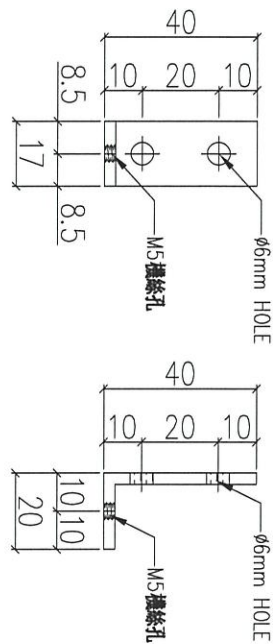

序號	物料編號	數量	使用位置
01	AA-B01	504	見組裝圖

名稱	鋁角加工圖	制圖	LHR	2020.12.27	修改		
材料	40x40x3mm 厚鋁角劑劑	復核	-	-	日期		
顏色	MILL	批准			圖號	J852-ACA-AA-B01	



工程號

J852

地盤

亞皆老街

組裝用

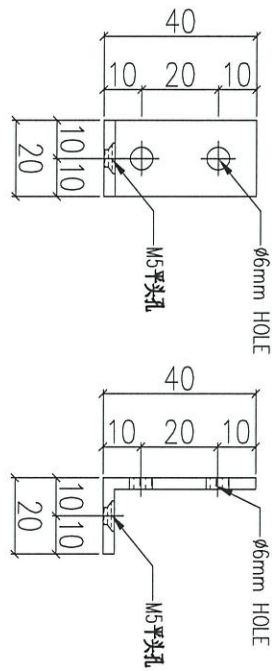

01	序號	AA-B02	物料編號	1936	數量	見組裝圖	使用位置
----	----	--------	------	------	----	------	------

名稱	鋁角加工圖	制圖	LHR	2020.12.27	修改			
材料	40x40x3mm 厚鋁角剝制	復核	-	-	日期			
顏色	MILL	批准			圖號	J852-ACA-AA-B02		



工程號 J852 地盤 亞皆老街

組裝用

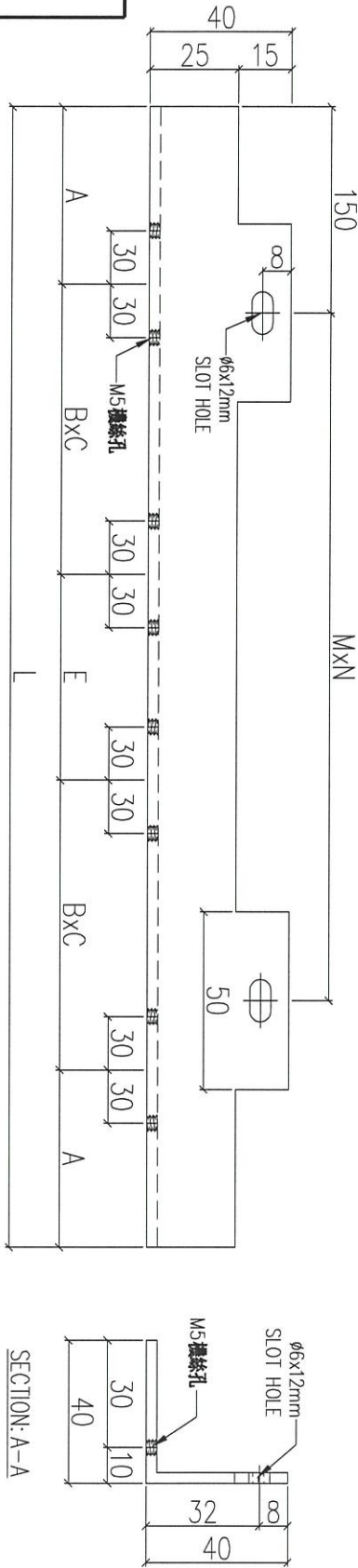

序號	物料編號	L(mm)	A(mm)	BxC	E(mm)	MxN	數量	使用位置
01	AA-B03-01	2150	95	@280x3	280	@280x7	12	見組裝圖
02	AA-B03-02	1500	100	@250x2	300	@300x4	6	見組裝圖
03	AA-B03-03	1055	92.5	@290x1	290	@280x3	18	見組裝圖
04	AA-B03-04	970	80	@270x1	270	@260x3	9	見組裝圖
05	AA-B03-05	785	92.5	@300x1	-	@300x2	36	見組裝圖
06	AA-B03-06	1330	90	@230x2	230	@270x4	6	見組裝圖
07	AA-B03-07	930	90	@250x1	250	@300x2	12	見組裝圖
08	AA-B03-08	1500	75	@270x2	270	@300x4	6	見組裝圖
09	AA-B03-09	1000	80	@280x1	280	@260x3	4	見組裝圖

名稱	鋁角加工圖	制圖	LHR	2020.12.27	修改	A
材料	40x40x3mm 厚鋁角	復核	-	-	日期	2021.02.24
顏色	MILL	批准			圖號	J852-ACA-AA-B03



工程號

J852

地盤

亞皆老街

組裝用

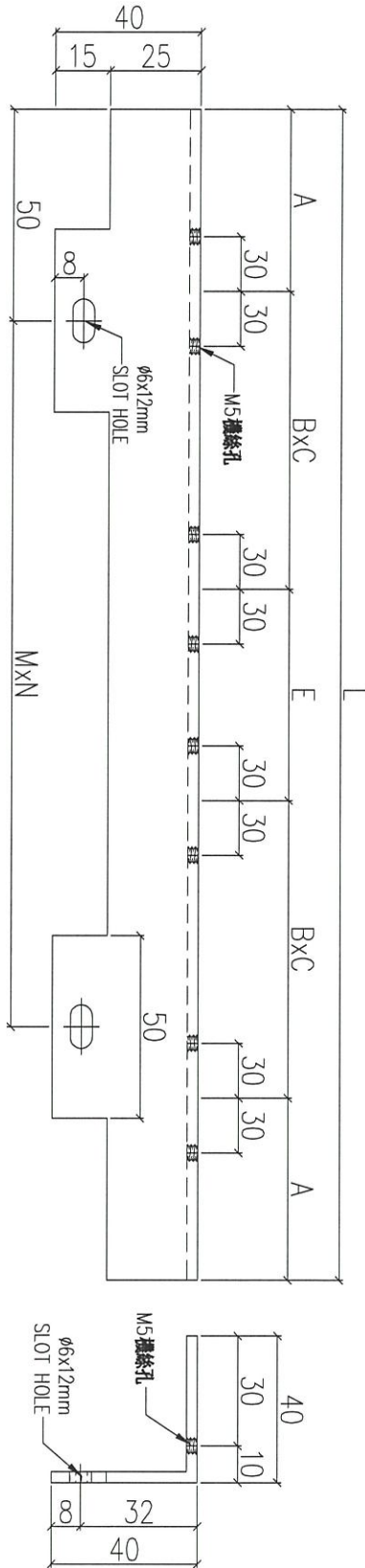

序號	物料編號	L(mm)	A(mm)	BxC	E(mm)	MxN	數量	使用位置
01	AA-B04-01	2150	95	@280x3	280	@280x7	12	見組裝圖
02	AA-B04-02	1500	100	@250x2	300	@300x4	6	見組裝圖
03	AA-B04-03	{1055}	{92.5}	@290x1	300	@280x3	18	見組裝圖
04	AA-B04-04	970	80	@270x1	270	@260x3	9	見組裝圖
05	AA-B04-05	785	92.5	@300x1	-	@300x2	36	見組裝圖
06	AA-B04-06	1330	90	@230x2	230	@270x4	6	見組裝圖
07	AA-B04-07	930	90	@250x1	250	@300x2	12	見組裝圖
08	AA-B04-08	1500	75	@270x2	270	@300x4	6	見組裝圖
09	AA-B04-09	1000	80	@280x1	280	@260x3	4	見組裝圖

名稱	鋁角加工圖	制圖	LHR	2020.12.27	修改	A
材料	40x40x3mm 厚鋁角	復核	-	-	日期	2021.02.24
顏色	MILL	批准			圖號	J852-ACA-AA-B04



美特鋁質 有限公司  
MIDI Aluminium Fabricator Ltd.

工程號 UCT8068 2地盤 亞皆老街

送地盤

說明：-----為噴塗面

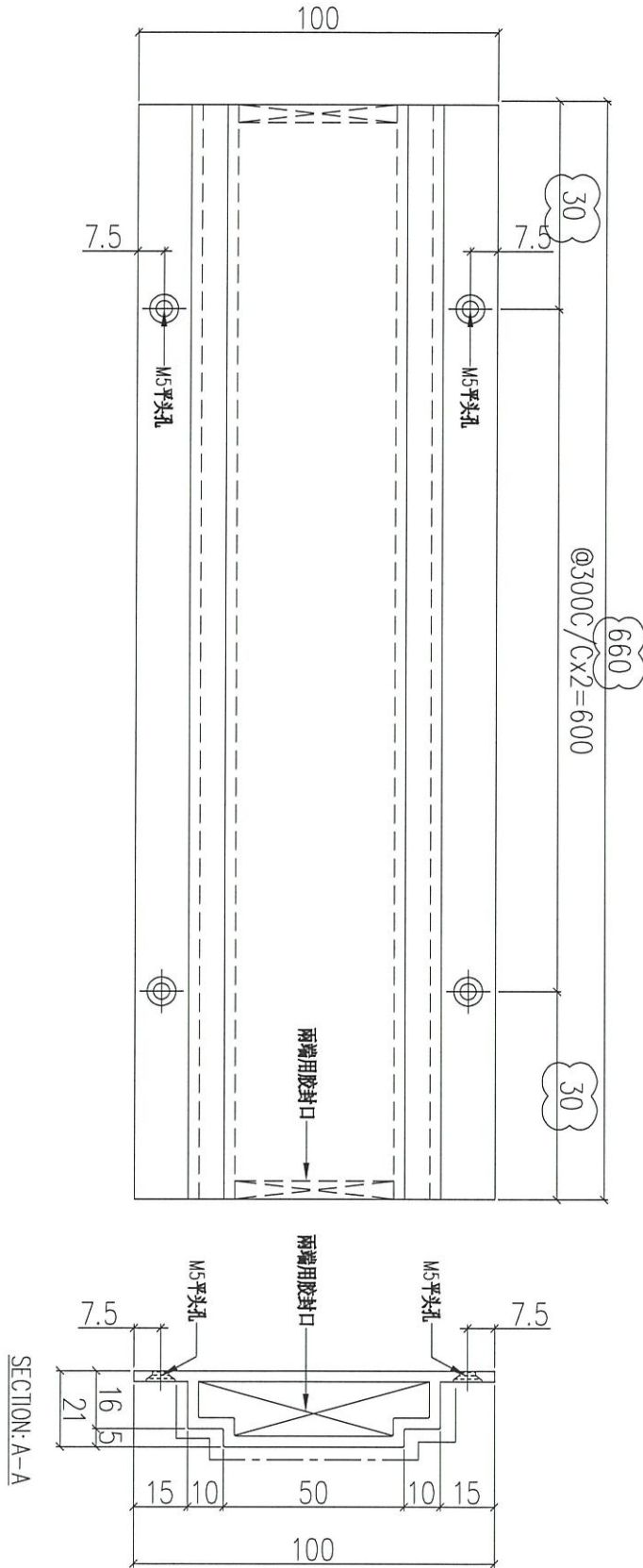

序號	物料編號	數量	使用位置	樓層
01	T1-AH-B01	6	見派位圖	3F~6F
02	T2-AH-B01	6	見派位圖	3F~6F
03	T2-AH-B01	6	見派位圖	3F~6F

名稱	裝飾框中企	制圖	LHR	2020.12.27	修改	A
材料	X85922	復核	-	-	日期	2021.02.24
顏色	UCT201498XL(A)-3	批准			圖號	J852-ACA-AH-B01



工程號

J852

地盤

亞答老街

送地盤

說明：-----為噴塗面

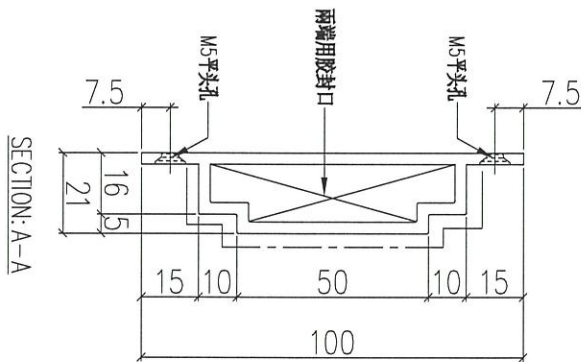
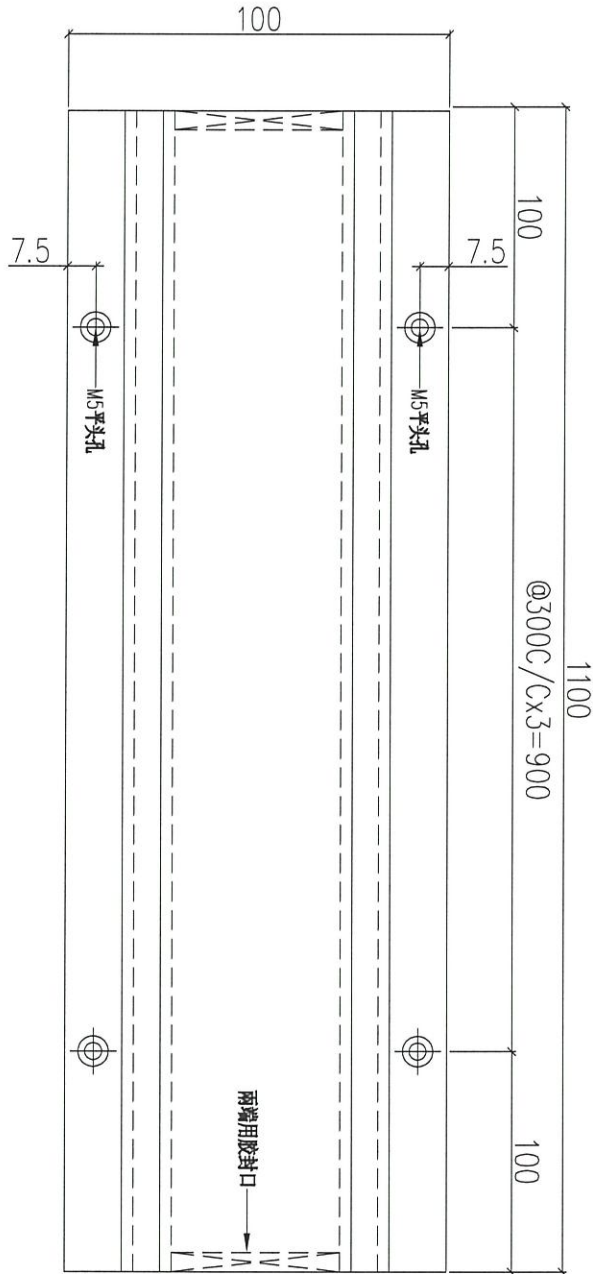

序號	物料編號	數量	使用位置	樓層
01	T1-AH-B02	12	見派位圖	3F~6F
02	T2-AH-B02	12	見派位圖	3F~6F
03	T2-AH-B02	12	見派位圖	3F~6F

名稱	裝飾框中企	制圖	LHR	2020.12.27	修改	
材料	X85922	復核	-	-	日期	
顏色	UCT806812XL-3	批准			圖號	J852-ACA-AH-B02

## 鋁材開料總表

工程號碼: J852 工程名稱: 層間鋁板鋁料 (樣辦層)

序號	鋁料編號	名稱	表面處理		開料長度	實用長料總數量		浪費率(%)
			顏色	層厚		支數	長度	
1	X85921				5800	21	121800	4.61
2	X85922				5800	10	58000	9.82
3	X85923				5800	45	261000	4.79
4	X85924				5800	36	208800	4.19
5	40x40x3角				5800	54	313200	0.45

送至: \_\_\_\_\_

由: \_\_\_\_\_

日期: \_\_\_\_\_

簡短說明: \_\_\_\_\_

共6頁 第1頁

打印日期: 2/3/2021 打印時間: 15:27

工程號碼:J852, 工程名稱:層間鋁板鋁料(樣辦層)

開料長度:5800, 總長料支數:54, 總開料支數:2658

鋸片厚度(mm):6, 料頭尾總切除(mm):50, 浪費率(%):0.45

鋁材開料清單 40x40x3角

窗號	編號(用料狀況)	實用長度(長料開數)	需要支數	開料支數	長料支數	餘料支數	編號(剩餘長度)
AA-B03-01, AA-B04-01	1-12	2150.0	24	24	12	0	1-12@(1438)x12
AA-B03-02, AA-B03-08, AA-B04-02, AA-B04-08	13-20	1500.0	24	24	8	0	13-20@(1232)x8
AA-B03-06, AA-B04-06	(餘料)1-12	1330.0	12	12	0	12	1-12@(102)x12
AA-B03-03, AA-B04-03	21-26	1055.0	36	28	6	0	21-25@(445)x5 26@(2567)x1
AA-B03-03	(餘料)13-20	1055.0		8	0	8	13-20@(171)x8
AA-B03-09, AA-B04-09	27-28	1000.0	8	3	2	0	27@(3738)x1 28@(4744)x1
AA-B03-09, AA-B04-09	(餘料)26-27	1000.0		5	0	2	26@(555)x1 27@(720)x1
AA-B03-04, AA-B04-04	29-31	970.0		18	14	3	0
AA-B03-04	(餘料)28	970.0		4	0	1	28@(840)x1
AA-B03-07, AA-B04-07	32-35	930.0	24	22	4	0	32@(134)x1 33@(1070)x1 34@(134)x1 35@(1070)x1
AA-B03-07, AA-B04-07	(餘料)31, 33	930.0		2	0	2	31@(910)x1 33@(134)x1
AA-B03-05, AA-B04-05	36-45	785.0	72	63	10	0	36-39@(213)x4 40@(3377)x1 41-44@(213)x4 45@(2586)x1
AA-B03-05, AA-B04-05	(餘料)28-31, 35, 40	785.0		9	0	6	28@(49)x1 29-30@(79)x2 31@(119)x1 35@(279)x1 40@(213)x1
AA-B02	46-52	20.0	1936	1512	7	0	46-51@(4)x6 52@(914)x1
AA-B02	(餘料)1-45	20.0		424	0	45	1-12@(24)x12 13-20@(15)x8 21-25@(3)x5 26@(9)x1 27@(18)x1 28@(23)x1 29-30@(1)x2 31@(15)x1 32-34@(4)x3 35@(19)x1 36-44@(5)x9 45@(12)x1
AA-B01	53-54	17.0	504	452	2	0	53@(0)x1 54@(1104)x1
AA-B01	(餘料)1-12, 28, 52	17.0		52	0	14	1-12@(1)x12 28@(0)x1 52@(17)x1

工程號碼:J852, 工程名稱:層間鋁板鋁料(樣辦層)

開料長度:5800, 總長料支數:36, 總開料支數:417

鋸片厚度(mm):6, 料頭尾總切除(mm):10, 浪費率(%):4.19

鋁材開料清單 X85924

窗號	編號(用料狀況)	實用長度(長料開數)	需要 支數	開料 支數	長料 支數	餘料 支數	編號(剩餘長度)
AF-B01-03	1-21	690.0	168	168	21	0	1-21@(222)x21
AF-B01-04	22-23	640.0	12	12	2	0	22@(622)x1 23@(3206)x1
AF-B01-02	24-28	350.0	81	71	5	0	24-27@(94)x4 28@(3298)x1
AF-B01-02	(餘料)22-23	350.0		10	0	2	22@(266)x1 23@(2)x1
AF-B01-01	29-36	290.0	156	145	8	0	29-35@(166)x7 36@(2238)x1
AF-B01-01	(餘料)28	290.0		11	0	1	28@(42)x1

工程號碼:J852, 工程名稱:層間鋁板鋁料(樣辦層)

開料長度:5800, 總長料支數:45, 總開料支數:218

鋸片厚度(mm):6, 料頭尾總切除(mm):30, 浪費率(%):4.79

鋁材開料清單 X85923

窗號	編號(用料狀況)	實用長度(長料開數)	需要 支數	開料 支數	長料 支數	餘料 支數	編號(剩餘長度)
AF-B11-01	1-12	2150.0	24	24	12	0	1-12@(1458)x12
AF-B11-02, AF-B11-08	13-20	1500.0	24	24	8	0	13-20@(1252)x8
AF-B11-06	(餘料)1-12	1330.0	12	12	0	12	1-12@(122)x12
AF-B11-03	21-26	1055.0	36	28	6	0	21-25@(465)x5 26@(2587)x1
AF-B11-03	(餘料)13-20	1055.0		8	0	8	13-20@(191)x8
AF-B11-09	27-28	1000.0	8	6	2	0	27@(740)x1 28@(4764)x1
AF-B11-09	(餘料)26	1000.0		2	0	1	26@(575)x1
AF-B11-04	29-31	970.0	18	14	3	0	29-30@(890)x2 31@(1866)x1
AF-B11-04	(餘料)28	970.0		4	0	1	28@(860)x1
AF-B11-07	32-35	930.0	24	23	4	0	32-34@(154)x3 35@(1090)x1
AF-B11-07	(餘料)31	930.0		1	0	1	31@(930)x1
AF-B11-05	36-45	785.0	72	67	10	0	36-44@(233)x9 45@(2606)x1
AF-B11-05	(餘料)28-31, 35	785.0		5	0	5	28@(69)x1 29-30@(99)x2 31@(139)x1 35@(299)x1

工程號碼:J852, 工程名稱:層間鋁板鋁料(樣辦層)

開料長度:5800, 總長料支數:10, 總開料支數:54

鋸片厚度(mm):6, 料頭尾總切除(mm):50, 浪費率(%):9.82

鋁材開料清單 X85922

窗號	編號(用料狀況)	實用長度(長料開數)	需要 支數	開料 支數	長料 支數	餘料 支數	編號(剩餘長度)
T1-AH-B02, T2-AH-B02, T3-AH-B02	1-8	1100.0	36	32	8	0	1-2@(220)x2 3@(3538)x1 4@(220)x1 5@(1326)x1 6-7@(220)x2 8@(4644)x1
T2-AH-B02, T3-AH-B02	(餘料)3, 5	1100.0		4	0	2	3@(220)x1 5@(220)x1
T2-AH-B01, T3-AH-B01	9-10	660.0	18	10	2	0	9@(1754)x1 10@(3086)x1
T1-AH-B01, T3-AH-B01	(餘料)8-9	660.0		8	0	2	8@(648)x1 9@(422)x1

工程號碼:J852, 工程名稱:層間鋁板鋁料(樣辦層)

開料長度:5800, 總長料支數:21, 總開料支數:110

鋸片厚度(mm):6, 料頭尾總切除(mm):50, 浪費率(%):4.61

鋁材開料清單 X85921

窗號	編號(用料狀況)	實用長度(長料開數)	需要 支數	開料 支數	長料 支數	餘料 支數	編號(剩餘長度)
AF-B21, AF-B22, AF-B25	1-17	1100.0	84	78	17	0	1-3@(220)x3 4@(2432)x1 5-7@(220)x3 8@(4644)x1 9-16@(220)x8 17@(1326)x1
AF-B22, AF-B25	(餘料)4, 8	1100.0		6	0	2	4@(220)x1 8@(220)x1
AF-B26	18-19	1050.0	8	7	2	0	18@(470)x1 19@(3638)x1
AF-B26	(餘料)17	1050.0		1	0	1	17@(270)x1
AF-B23, AF-B24	20-21	760.0	18	12	2	0	20@(1920)x1 21@(388)x1
AF-B23, AF-B24	(餘料)19-20	760.0		6	0	2	19@(574)x1 20@(388)x1