

工程指示 / 要求簡箋(E.I.)

工程指示編號：EI / 3117 / 21

修改版次：A

工程編號：J - 852

工程名稱：亞皆老街中電

工程項目：外牆鋁板 (層間) 廠用鋁料 (T1-T3) (3-6/F)

收件人：生統

發件人：Ant Yeung

日期：24/03/2021

要求提供 / 確認 事項：

- | | | |
|------------------------------------|-------------------------------------|-------------------------------|
| <input type="checkbox"/> 初步鋁料 B.M. | <input type="checkbox"/> 加工拆圖，然後生產 | <input type="checkbox"/> 尺寸表 |
| <input type="checkbox"/> 正式鋁料 B.M. | <input type="checkbox"/> 技術上資料 / 指示 | <input type="checkbox"/> 報價 |
| <input type="checkbox"/> 配件 B.M. | <input type="checkbox"/> 樣辦或貨品說明書 | <input type="checkbox"/> 分判合約 |
| <input type="checkbox"/> 其他：_____ | | |

內容：

A 版: 按廠要求改螺絲修穿鋁角

請按加工圖生產 T1-T3: 3-6/F 樣板層 外牆層間鋁料-裝飾條. T3: 5/F 優先

請與 EI3097 的鋁板於廠一起組裝, 送地盤用.

請在 2021.03.27 前完成上列要求。

附：3頁+ 2頁開料單

以上項目為：

- 原合約工程包 原合約工程加 / 減賬 新工程報價

原因：-

分發東莞各部門：

- | | | | |
|--|---|--|---|
| <input type="checkbox"/> 生產技術總監 <input type="checkbox"/> 連附件 | <input type="checkbox"/> 技術部 <input type="checkbox"/> 連附件 | <input type="checkbox"/> 生產部 <input type="checkbox"/> 連附件 | <input type="checkbox"/> 機械設計部 <input type="checkbox"/> 連附件 |
| <input type="checkbox"/> 採購部 <input type="checkbox"/> 連附件 | <input checked="" type="checkbox"/> 生產統籌部 <input checked="" type="checkbox"/> 連附件 | <input type="checkbox"/> 小羅&清 <input type="checkbox"/> 連附件 | |
| <input type="checkbox"/> 質檢部 <input type="checkbox"/> 連附件 | <input type="checkbox"/> 會計部 <input type="checkbox"/> 連附件 | <input type="checkbox"/> 報關組 <input type="checkbox"/> 連附件 | <input type="checkbox"/> 其他 <u>楊榮輝</u> <input type="checkbox"/> 連附件 |

分發其他分判：

- (v) 水洪 連附件

分發香港各部門：

- | | | | | |
|---|--|---|--|----|
| <input type="checkbox"/> 行政部 <input type="checkbox"/> 連附件 | <input type="checkbox"/> 會計部 <input type="checkbox"/> 連附件 | <input type="checkbox"/> 統籌部 <input type="checkbox"/> 連附件 | <input type="checkbox"/> 工程部地盤科文 <input type="checkbox"/> 連附件 | 祥哥 |
| <input type="checkbox"/> 採購部 <input type="checkbox"/> 連附件 | <input type="checkbox"/> QS 部 <input type="checkbox"/> 連附件 | <input type="checkbox"/> 維修部 <input type="checkbox"/> 連附件 | <input type="checkbox"/> 其他 _____ <input type="checkbox"/> 連附件 | |

傳遞編號：

HK 597 / 21

發件人簽署：

項目經理簽署：

組裝用

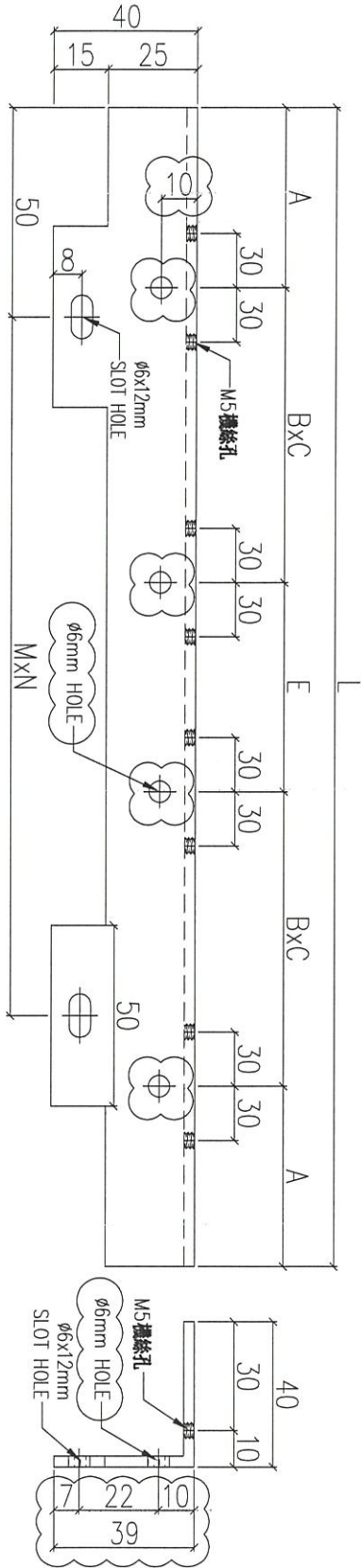

SECTION: A-A

序號	物料編號	L(mm)	A(mm)	BxC	E(mm)	MxN	數量	使用位置
01	AA-B04-01	2150	95	@280x3	280	@280x7	12	見組裝圖
02	AA-B04-02	1500	100	@250x2	300	@300x4	6	見組裝圖
03	AA-B04-03	1055	92.5	@290x1	300	@280x3	18	見組裝圖
04	AA-B04-04	970	80	@270x1	270	@260x3	9	見組裝圖
05	AA-B04-05	785	92.5	@300x1	-	@300x2	36	見組裝圖
06	AA-B04-06	1330	90	@230x2	230	@270x4	6	見組裝圖
07	AA-B04-07	930	90	@250x1	250	@300x2	12	見組裝圖
08	AA-B04-08	1500	75	@270x2	270	@300x4	6	見組裝圖
09	AA-B04-09	1000	80	@280x1	280	@260x3	4	見組裝圖

名稱	鋁角加工圖	制圖	LHR	2020.12.27	修改	A	B
材料	40x40x3mm 厚鋁角	復核	-	-	日期	2021.02.24	2021.03.21
顏色	-	批准	-	-	圖號	J852-ACA-AA-B04	



工程號 J852 地盤 亞皆老街

送地盤

說明：-----為噴塗面

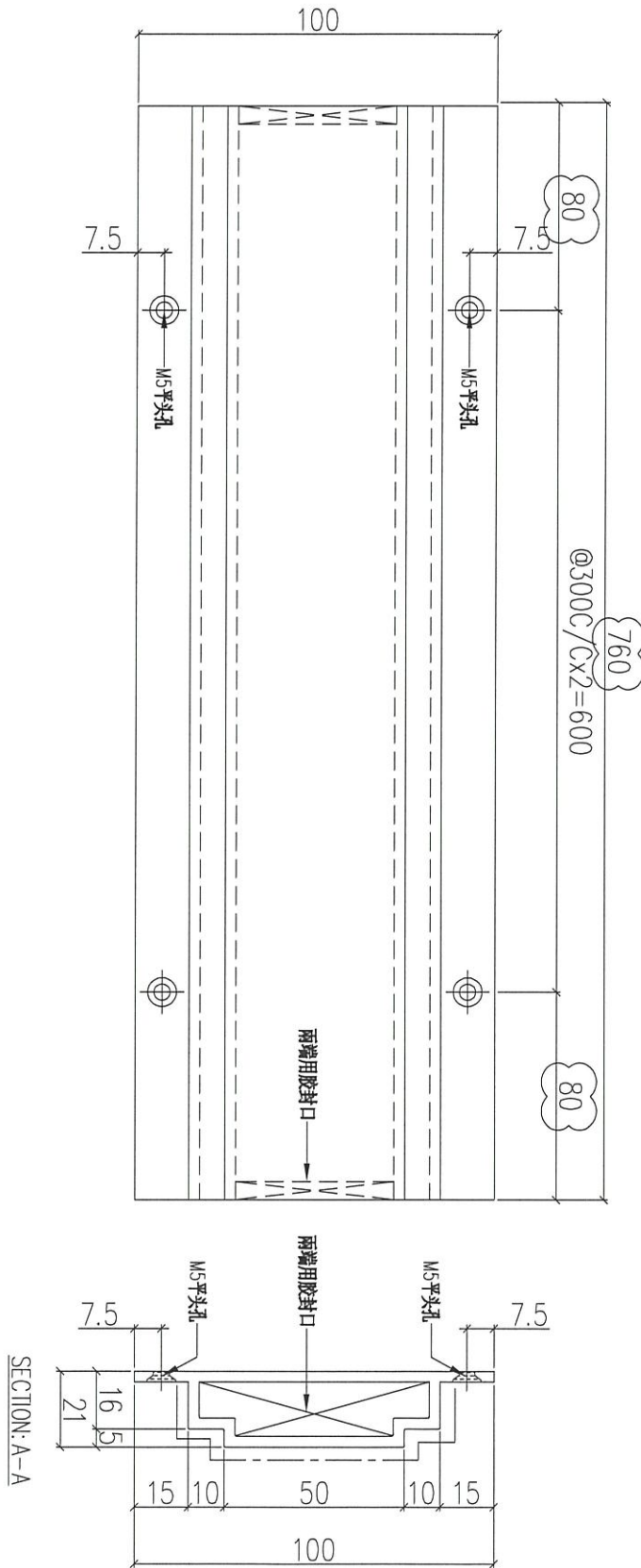

序號	物料編號	數量	使用位置	樓層
01	T1-AH-B01	6	見派位圖	3F~6F
02	T2-AH-B01	6	見派位圖	3F~6F
03	T2-AH-B01	6	見派位圖	3F~6F

名稱	裝飾框中企	制圖	LHR	2020.12.27	修改	A	B
材料	X85922	復核	-	-	日期	2021.02.24	2021.03.21
顏色	UCT806812XL-3	批准			圖號	J852-ACA-AH-B01	

鋁材開料總表

工程號碼: J852 工程名稱: 層間鋁板鋁料 (樣辦層)

序號	鋁料編號	名稱	表面處理		開料長度	實用長料總數量		浪費率(%)
			顏色	層厚		支數	長度	
1	X85921				5800	21	121800	4.61
2	X85922				5800	10	58000	6.72
3	X85923	2021.03.23修改			5800	45	261000	4.79
4	X85924				5800	36	208800	4.19
5	40x40x3角				5800	54	313200	0.45

送至: _____

由: _____

日期: _____

簡短說明: _____

共2頁 第1頁

打印日期: 23/3/2021 打印時間: 10:53

工程號碼:J852, 工程名稱:層間鋁板鋁料(樣辦層)

開料長度:5800, 總長料支數:10, 總開料支數:54

鋸片厚度(mm):6, 料頭尾總切除(mm):50, 浪費率(%):6.72

鋁材開料清單 X85922

窗號	編號(用料狀況)	實用長度(長料開數)	需要 支數	開料 支數	長料 支數	餘料 支數	編號(剩餘長度)
T1-AH-B02, T2-AH-B02, T3-AH-B02	1-8	1100.0	36	32	8	0	1-2@(220)x2 3@(3538)x1 4@(220)x1 5@(1326)x1 6-7@(220)x2 8@(4644)x1
T2-AH-B02, T3-AH-B02	(餘料)3, 5	1100.0		4	0	2	3@(220)x1 5@(220)x1
T2-AH-B01, T3-AH-B01	9-10	760.0	18	11	2	0	9@(1154)x1 10@(1920)x1
T1-AH-B01, T3-AH-B01	(餘料)8-9	760.0		7	0	2	8@(48)x1 9@(388)x1