

工程指示 / 要求簡箋(E.I.)

工程指示編號：EI / 3116 / 21 修改版次：-
 工程編號：J - 852 工程名稱：亞皆老街中電
 工程項目：露台鋁板 C 單位 鋁料 (T1-T3) (3-6/F)
 收件人：生統 廠用 發件人：Ant Yeung 日期：04/03/2021

要求提供 / 確認 事項：

- | | | |
|------------------------------------|-------------------------------------|-------------------------------|
| <input type="checkbox"/> 初步鋁料 B.M. | <input type="checkbox"/> 加工拆圖，然後生產 | <input type="checkbox"/> 尺寸表 |
| <input type="checkbox"/> 正式鋁料 B.M. | <input type="checkbox"/> 技術上資料 / 指示 | <input type="checkbox"/> 報價 |
| <input type="checkbox"/> 配件 B.M. | <input type="checkbox"/> 樣辦或貨品說明書 | <input type="checkbox"/> 分判合約 |
| <input type="checkbox"/> 其他：_____ | | |

內容：

請按加工圖生產 T1-T3: 3-6/F 樣板層 C 單位露台鋁料-裝飾條。 T3 隻先

請與 EI3002+ EI3002A 的鋁板於廠一起組裝，送地盤用。

請在 2021.03.11 前完成上列要求。

附：1 頁 BM 配件用量表+ + 6 頁加工圖+ 4 頁開料單

以上項目為：

- 原合約工程包 原合約工程加 / 減賬 新工程報價

原因：-

分發東莞各部門：

- | | | | |
|--|---|--|--|
| <input type="checkbox"/> 生產技術總監 <input type="checkbox"/> 連附件 | <input type="checkbox"/> 技術部 <input type="checkbox"/> 連附件 | <input type="checkbox"/> 生產部 <input type="checkbox"/> 連附件 | <input type="checkbox"/> 機械設計部 <input type="checkbox"/> 連附件 |
| <input type="checkbox"/> 採購部 <input type="checkbox"/> 連附件 | <input checked="" type="checkbox"/> 生產統籌部 <input checked="" type="checkbox"/> 連附件 | <input type="checkbox"/> 小羅&清 <input type="checkbox"/> 連附件 | |
| <input type="checkbox"/> 質檢部 <input type="checkbox"/> 連附件 | <input type="checkbox"/> 會計部 <input type="checkbox"/> 連附件 | <input type="checkbox"/> 報關組 <input type="checkbox"/> 連附件 | <input type="checkbox"/> 其他 楊榮輝 <input type="checkbox"/> 連附件 |

分發其他分判：

- 水洪 連附件

分發香港各部門：

- | | | | |
|---|--|---|--|
| <input type="checkbox"/> 行政部 <input type="checkbox"/> 連附件 | <input type="checkbox"/> 會計部 <input type="checkbox"/> 連附件 | <input type="checkbox"/> 統籌部 <input type="checkbox"/> 連附件 | <input checked="" type="checkbox"/> 工程部地盤科文 <input checked="" type="checkbox"/> 連附件 祥哥 |
| <input type="checkbox"/> 採購部 <input type="checkbox"/> 連附件 | <input type="checkbox"/> QS 部 <input type="checkbox"/> 連附件 | <input type="checkbox"/> 維修部 <input type="checkbox"/> 連附件 | <input type="checkbox"/> 其他 _____ <input type="checkbox"/> 連附件 |

傳遞編號：

HK 407 / 21

發件人簽署：

項目經理簽署： Y J



工程號	J852	地盤	亞答老街
-----	------	----	------

組裝用

說明：-----為噴塗面

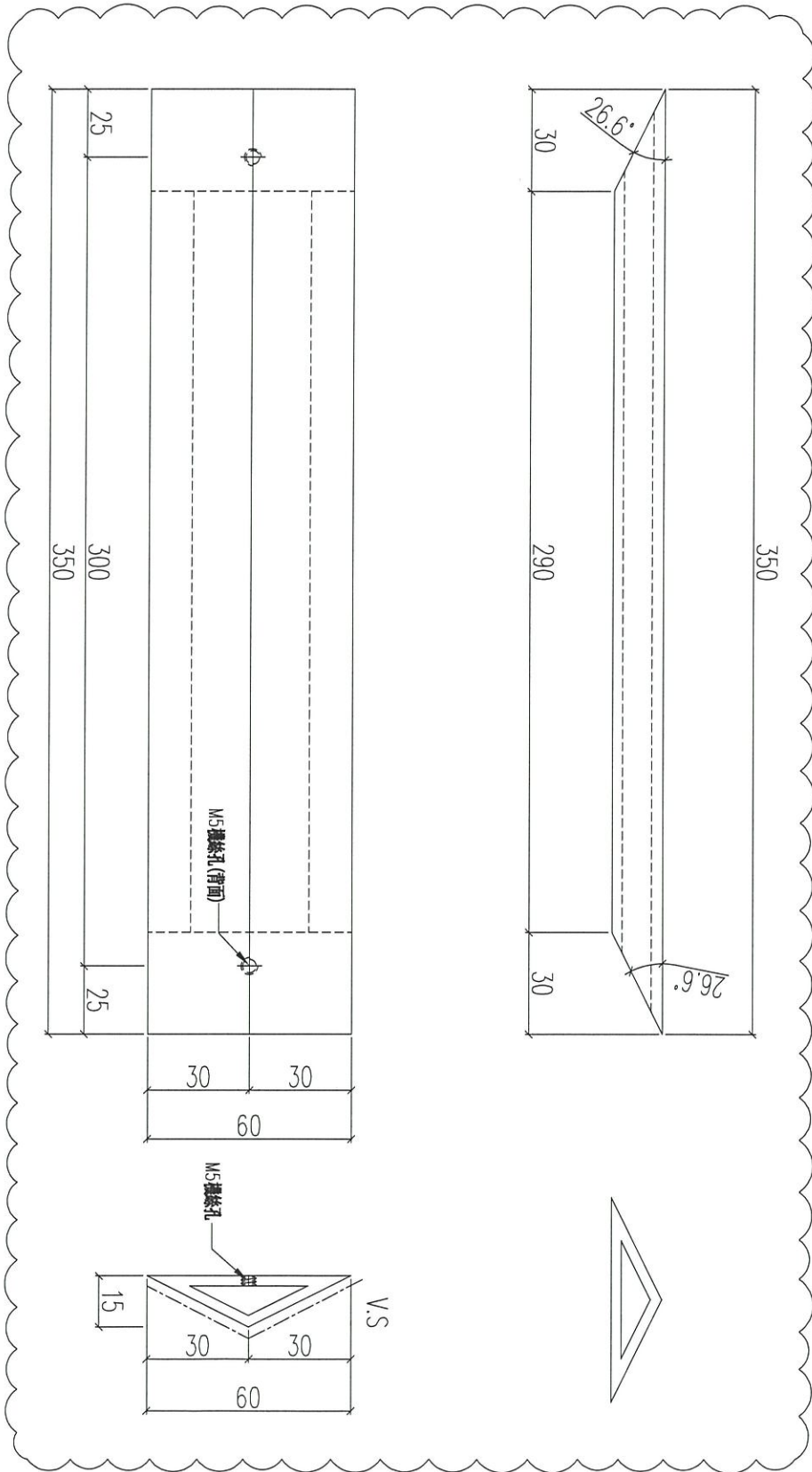

序號	物料編號	數量	使用位置
01	AF-C01	189	見組裝圖

名稱	三角裝飾條	制圖	LHR	2020.12.27	修改	A	
材料	X85924	復核	-	-	日期	2021.03.01	
顏色	UCT806812XL-3	批准			圖號	J852-ACA-AF-C01	



美特鋁質 有限公司
MIDI Aluminium Fabricator Ltd.

工程號

J852

地盤

亞皆老街

組裝用

說明：-----為噴塗面

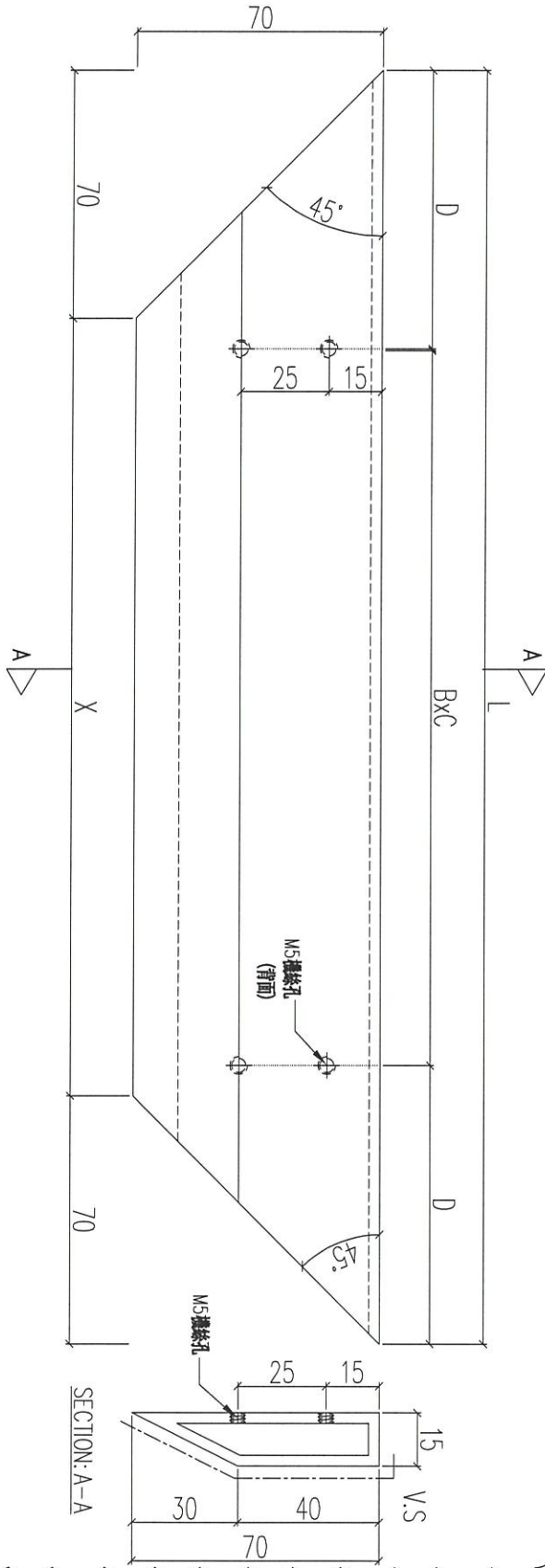

序號	物料編號	L(mm)	X(mm)	D(mm)	BxC	數量	使用位置
01	AF-C02-01	840	700	120	@300x2	18	見組裝圖
02	AF-C02-02	1280	1140	80	@280x4	18	見組裝圖
03	AF-C02-03	1140	1000	120	@300x3	18	見組裝圖
04	AF-C02-04	2815	2675	107.5	@260x10	18	見組裝圖
05	AF-C02-05	790	650	95	@300x2	18	見組裝圖

名稱	裝飾框企橫	制圖	LHR	2020.12.27	修改	A
材料	X85923	復核	-	-	日期	2021.03.01
顏色	UCT806812XL-3	批准			圖號	J852-ACA-AF-C02



美特鋁質 有限公司
MIDI Aluminium Fabricator Ltd.

工程號

J852

地盤

亞答街

組裝用

說明：----- 為噴塗面

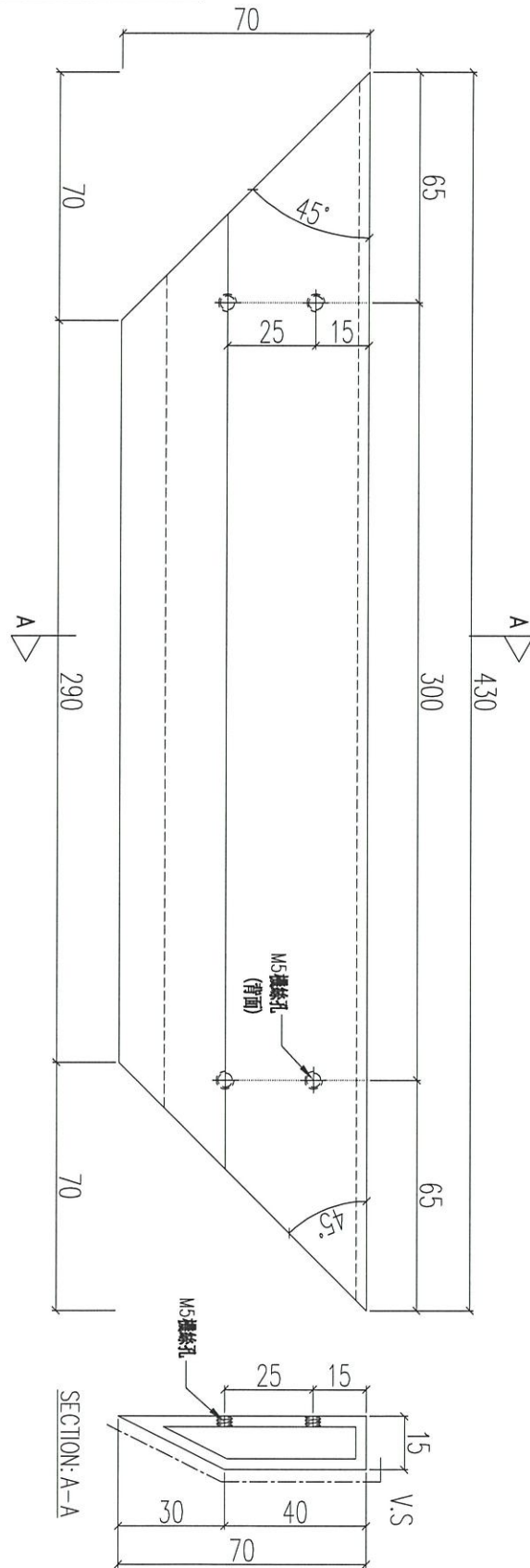

序號	物料編號	數量	使用位置
01	AF-C03	90	見組裝圖

名稱	裝飾框企橫	制圖	LHR	2020.12.27	修改		
材料	85923	復核	-	-	日期		
顏色	UCT806812XL-3	批准			圖號	J852-ACA-AF-C03	

EG-DWG3

美特鋁質 有限公司
 MIDI Aluminium Fabricator Ltd.

工程號 J852 地盤 亞皆老街

組裝用

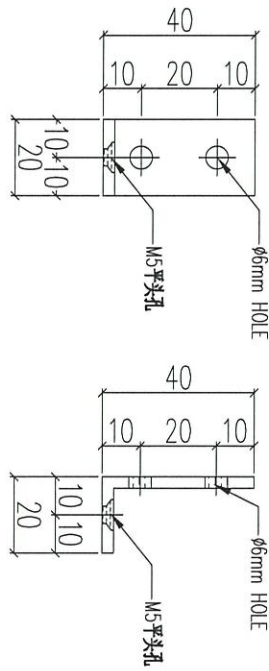

01	序號	AA-C01	物料編號	936	數量	見組裝圖	使用位置
----	----	--------	------	-----	----	------	------

名稱	鋁角加工圖	制圖	LHR	2020.12.27	修改		
材料	40x40x3mm 厚鋁角剝制	復核	-	-	日期		
顏色	MILL	批准			圖號	J852-ACA-AA-C01	

組裝用

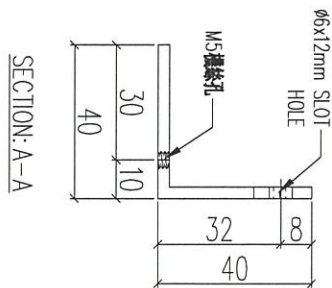
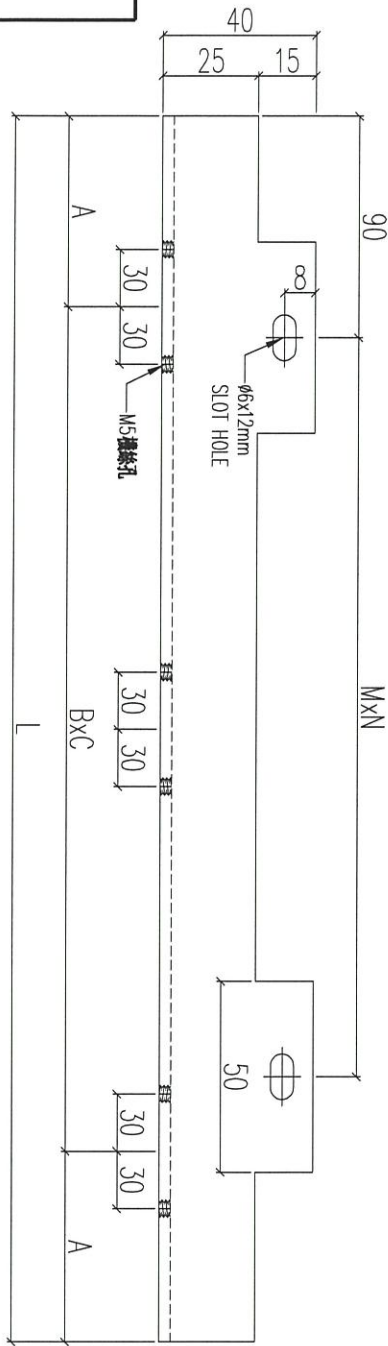

序號	物料編號	L(mm)	A(mm)	BxC	MxN	數量	使用位置
01	AA-C02-01	840	120	@300x1	@300x2	9	見組裝圖
02	AA-C02-02	1280	80	@280x2	@300x3	9	見組裝圖
03	AA-C02-03	1140	120	@300x2	@300x3	9	見組裝圖
04	AA-C02-04	2815	107.5	@260x10	@300x9	9	見組裝圖
05	AA-C02-05	790	95	@300x2	@300x2	9	見組裝圖

名稱	鋁角加工圖	制圖	LHR	2020.12.27	修改	
材料	40x40x3mm 厚鋁角	復核	-	-	日期	
顏色	MILL	批准			圖號	J852-ACA-AA-C02



工程號 J852 地盤 亞答老街

組裝用

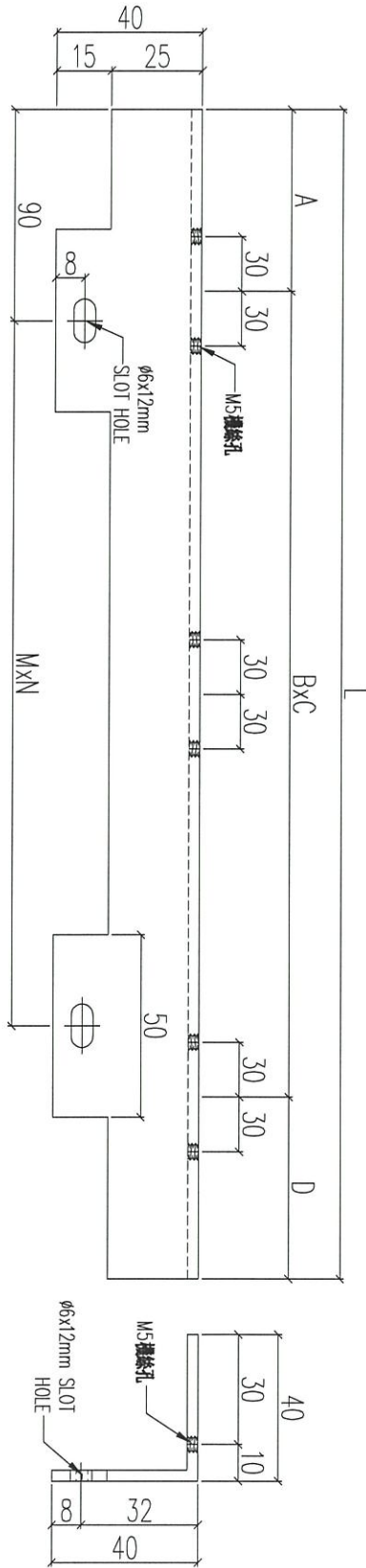

序號	物料編號	L(mm)	A(mm)	BxC	MxN	數量	使用位置
01	AA-C03-01	840	120	@300x1	@300x2	9	見組裝圖
02	AA-C03-02	1280	80	@280x2	@300x3	9	見組裝圖
03	AA-C03-03	1140	120	@300x2	@300x3	9	見組裝圖
04	AA-C03-04	2815	107.5	@260x10	@300x9	9	見組裝圖
05	AA-C03-05	790	95	@300x2	@300x2	9	見組裝圖

名稱	鋁角加工圖	制圖	LHR	2020.12.27	修改	
材料	40x40x3mm 厚鋁角	復核	-	-	日期	
顏色	MILL	批准			圖號	J852-ACA-AA-C03

鋁材開料總表

工程號碼: J852 工程名稱: C單位露臺鋁板鋁料 (樣辦層)

序號	鋁料編號	名稱	表面處理		開料長度	實用長料總數量		浪費率(%)
			顏色	層厚		支數	長度	
3	X85923				5800	30	174000	5.60
4	X85924				5800	12	69600	3.16
5	40x40x3角				5800	26	150800	0.70

送至: _____

由: _____

日期: _____

簡短說明: _____

共4頁 第1頁

打印日期: 2/3/2021 打印時間: 16:42

工程號碼: J852, 工程名稱: C單位露臺鋁板鋁料 (樣辦層)
開料長度: 5800, 總長料支數: 26, 總開料支數: 1026
鋸片厚度(mm): 6, 料頭尾總切除(mm): 50, 浪費率(%): 0.7

鋁材開料清單 40x40x3角

窗號	編號(用料狀況)	實用長度(長料開數)	需要支數	開料支數	長料支數	餘料支數	編號(剩餘長度)
AA-C02-04, AA-C03-04	1-9	2815.0	18	17	9	0	1-4@(108)x4 5@(2929)x1 6-9@(108)x4
AA-C03-04	(餘料)5	2815.0		1	0	1	5@(108)x1
AA-C02-02, AA-C03-02	10-14	1280.0	18	15	5	0	10-11@(606)x2 12@(4464)x1 13@(606)x1 14@(3178)x1
AA-C03-02	(餘料)12	1280.0		3	0	1	12@(606)x1
AA-C02-03, AA-C03-03	15-18	1140.0	18	13	4	0	15@(20)x1 16@(3458)x1 17@(20)x1 18@(4604)x1
AA-C02-03, AA-C03-03	(餘料)14, 16	1140.0		5	0	2	14@(886)x1 16@(20)x1
AA-C02-01, AA-C03-01	19-20	840.0	18	9	2	0	19@(3212)x1 20@(674)x1
AA-C02-01, AA-C03-01	(餘料)14, 18-19	840.0		9	0	3	14@(40)x1 18@(374)x1 19@(674)x1
AA-C02-05, AA-C03-05	21-23	790.0	18	13	3	0	21@(178)x1 22@(4158)x1 23@(2566)x1
AA-C03-05	(餘料)22	790.0		5	0	1	22@(178)x1
AA-C01	24-26	20.0	936	633	3	0	24-25@(4)x2 26@(784)x1
AA-C01	(餘料)1-14, 18-23	20.0		303	0	20	1-9@(4)x9 10-13@(8)x4 14@(14)x1 18@(10)x1 19-20@(24)x2 21-22@(22)x2 23@(18)x1

工程號碼:J852, 工程名稱:C單位露臺鋁板鋁料(樣辦層)

開料長度:5800, 總長料支數:12, 總開料支數:189

鋸片厚度(mm):6, 料頭尾總切除(mm):10, 浪費率(%):3.16

鋁材開料清單 X85924

窗號	編號(用料狀況)	實用長度(長料開數)	需要 支數	開料 支數	長料 支數	餘料 支數	編號(剩餘長度)
AF-C01	1-12	350.0	189	189	12	0	1-11@(94)x11 12@(1162)x1

工程號碼:J852, 工程名稱:C單位露臺鋁板鋁料(樣辦層)
開料長度:5800, 總長料支數:30, 總開料支數:180
鋸片厚度(mm):6, 料頭尾總切除(mm):30, 浪費率(%):5.6

鋁材開料清單 X85923

窗號	編號(用料狀況)	實用長度(長料開數)	需要 支數	開料 支數	長料 支數	餘料 支數	編號(剩餘長度)
AF-C02-04	1-9	2815.0	18	18	9	0	1-9@(128)x9
AF-C02-02	10-14	1280.0	18	18	5	0	10-13@(626)x4 14@(3198)x1
AF-C02-03	15-18	1140.0	18	16	4	0	15-17@(40)x3 18@(4624)x1
AF-C02-03	(餘料)14	1140.0		2	0	1	14@(906)x1
AF-C02-01	19-20	840.0	18	12	2	0	19-20@(694)x2
AF-C02-01	(餘料)14, 18	840.0		6	0	2	14@(60)x1 18@(394)x1
AF-C02-04	21-23	790.0	18	18	3	0	21-22@(198)x2 23@(2586)x1
AF-C03	24-30	430.0	90	79	7	0	24-29@(102)x6 30@(5334)x1
AF-C03	(餘料)10-13, 19-20, 23	430.0		11	0	7	10-13@(190)x4 19-20@(258)x2 23@(406)x1