

工程指示 / 要求簡箋(E.I.)

工程指示編號：EI / 3090 / 21

修改版次：A

工程編號：J - 852

工程名稱：亞皆老街中電

工程項目：Acoustic Fins(C UP)+ Acoustic Cladding 露台牆身(C BAL) 地盤用鐵件 大貨 (T1-T3) (1-23/F) *(減去 T3: 3-6/F)*

收件人：Maggie

發件人：Ant Yeung

日期：22/03/2021

要求提供 / 確認 事項：

- | | | |
|------------------------------------|-------------------------------------|-------------------------------|
| <input type="checkbox"/> 初步鋁料 B.M. | <input type="checkbox"/> 加工拆圖，然後生產 | <input type="checkbox"/> 尺寸表 |
| <input type="checkbox"/> 正式鋁料 B.M. | <input type="checkbox"/> 技術上資料 / 指示 | <input type="checkbox"/> 報價 |
| <input type="checkbox"/> 配件 B.M. | <input type="checkbox"/> 樣辦或貨品說明書 | <input type="checkbox"/> 分判合約 |
| <input type="checkbox"/> 其他：_____ | | |

內容：

A 版: 已修改 T1-T3 的 40X40X5mm 鐵角加工圖. 此鐵角改由地盤鑽孔. 已生產的的不用修改.

請按此 EI 訂購 (T1-T3) (1-23/F) Acoustic Fins (C UP)大樓牆身 + Acoustic Cladding 露台牆身(C BAL) 用鐵件送地盤用, 軒仔收貨.

EI2940 已訂 T3 (3-6/F) 鐵件, 此 EI 加工圖已減 T3 (3-6/F) 部分數量.

T3 優先出貨, 按座打扎.

請在 2021.03.24 前完成上列要求。

附：6 頁

以上項目為:

- 原合約工程包 原合約工程加 / 減賬 新工程報價

原因：-

分發東莞各部門：

- | | | | |
|--|---|--|---|
| <input type="checkbox"/> 生產技術總監 <input type="checkbox"/> 連附件 | <input type="checkbox"/> 技術部 <input type="checkbox"/> 連附件 | <input type="checkbox"/> 生產部 <input type="checkbox"/> 連附件 | <input type="checkbox"/> 機械設計部 <input type="checkbox"/> 連附件 |
| <input type="checkbox"/> 採購部 <input type="checkbox"/> 連附件 | <input type="checkbox"/> 生產統籌部 <input type="checkbox"/> 連附件 | <input type="checkbox"/> 小羅&清 <input type="checkbox"/> 連附件 | |
| <input type="checkbox"/> 質檢部 <input type="checkbox"/> 連附件 | <input type="checkbox"/> 會計部 <input type="checkbox"/> 連附件 | <input type="checkbox"/> 報關組 <input type="checkbox"/> 連附件 | <input type="checkbox"/> 其他 <u>楊榮輝</u> <input type="checkbox"/> 連附件 |

分發其他分判：

- 水洪 連附件

分發香港各部門：

- | | | | |
|---|--|---|---|
| <input type="checkbox"/> 行政部 <input type="checkbox"/> 連附件 | <input type="checkbox"/> 會計部 <input type="checkbox"/> 連附件 | <input type="checkbox"/> 統籌部 <input type="checkbox"/> 連附件 | <input checked="" type="checkbox"/> 工程部地盤科文 <input checked="" type="checkbox"/> 連附件 |
| <input checked="" type="checkbox"/> 採購部 <input checked="" type="checkbox"/> 連附件 | <input type="checkbox"/> QS 部 <input type="checkbox"/> 連附件 | <input type="checkbox"/> 維修部 <input type="checkbox"/> 連附件 | <input type="checkbox"/> 其他 _____ <input type="checkbox"/> 連附件 |

傳遞編號：

HK - / 21

發件人簽署：

項目經理簽署：

From E2 2940

EG-DWG3

美特鋁質 有限公司
MIDI Aluminium Fabricator Ltd.

工程號	J852	地盤	亞答街
-----	------	----	-----



取消開孔
改由地盤鑽孔

Finis
包身裝飾

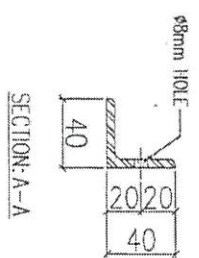
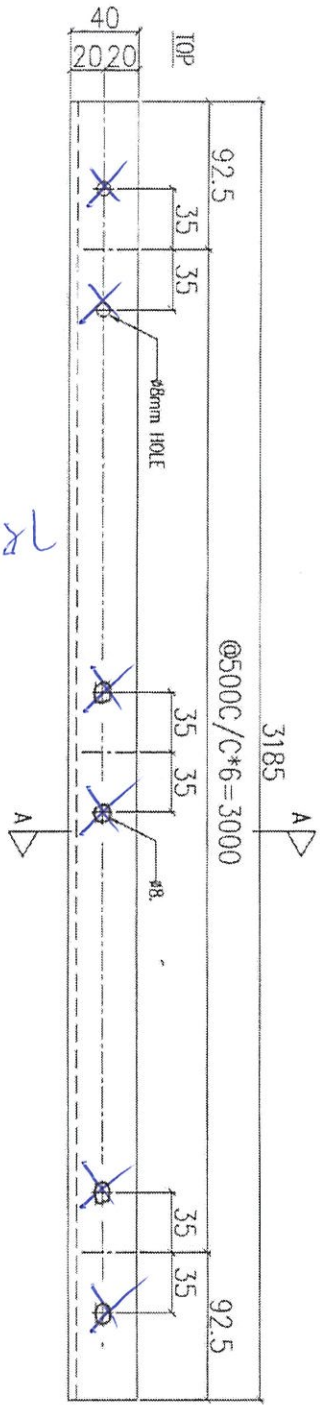

序號	物料編號	數量	使用位置	樓層
01	T1-MSA-A001	1	見派位圖	2F~21F
02	T2-MSA-A001	1	見派位圖	2F~21F
03	T3-MSA-A001	1	見派位圖	2F~21F

14

3=6/F
2,7-21F

名稱	鐵碼加工圖	制圖	LHR	2020.11.19	修改	
材料	40x40x5mm 厚鐵角(S275)	復核	-	-	日期	
顏色	熱浸鋅	批准			圖號	J852-ACA-MSA-A001

From E1 2940

EG-DWG3

美特鋁質有限公司
MIDI Aluminium Fabricator Ltd.

工程號 J852 地盤 亞答老街

送地盤

取消開孔
改由地盤鑽孔

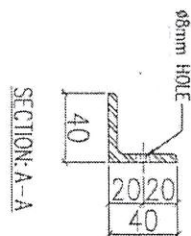
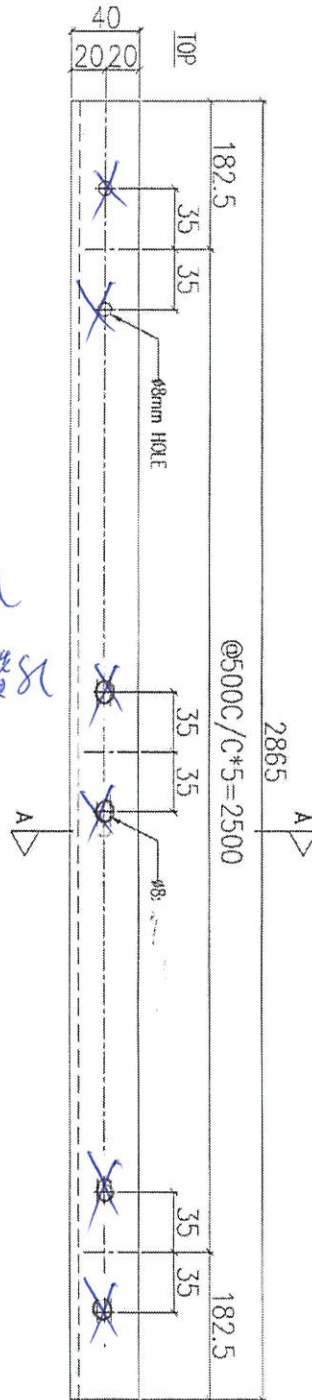

序號	物料編號	數量	使用位置	樓層
01	T1-MSA-A011	1	見派位圖	1F
02	T2-MSA-A011	1	見派位圖	1F
03	T3-MSA-A011	1	見派位圖	1F

名稱	鐵碼加工圖	制圖	LHR	2020.11.19	修改	
材料	40x40x5mm厚鐵片(S275)	復核	-	-	日期	
顏色	熱浸鋅	批准			圖號	J852-ACA-MSA-A011

From E2 2940

EG-DWG3

美特鋁質 有限公司
MIDI Aluminium Fabricator Ltd.

工程號 J852 地盤 亞答街

送地盤

取消開孔
改由地盤鑽孔

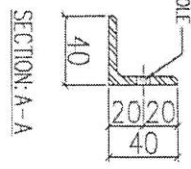
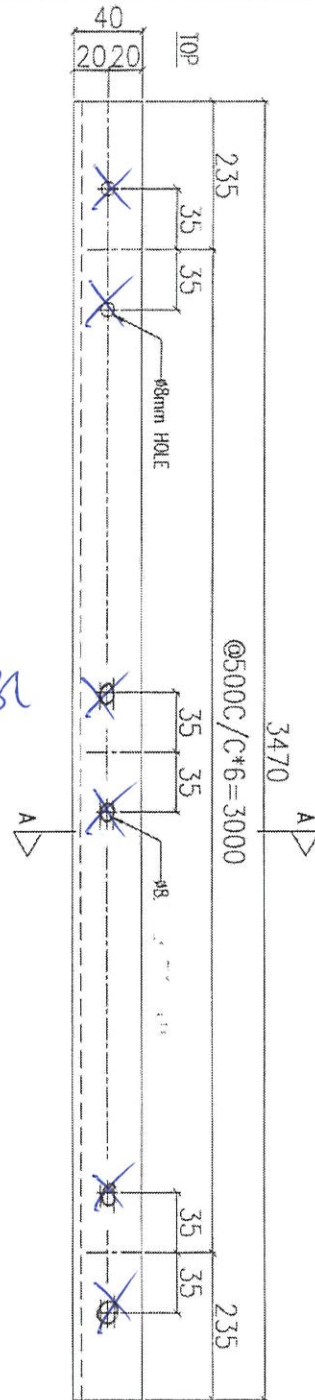

序號	物料編號	數量	使用位置	樓層
01	T1-MSA-A021	1	見派位圖	22F
02	T2-MSA-A021	1	見派位圖	22F
03	T3-MSA-A021	1	見派位圖	22F

名稱	鐵碼加工圖	制圖	LHR	2020.11.19	修改	
材料	40x40x5mm 厚鐵碼(S275)	復核	-	-	日期	
顏色	熱浸鋅	批准			圖號	J852-ACA-MSA-A021

美特鋁質 有限公司
MIDI Aluminium Fabricator Ltd.

工程號 J852 地盤 亞皆老街

送地盤

取消開孔
改由地盤鑽孔

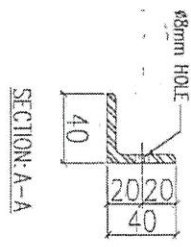
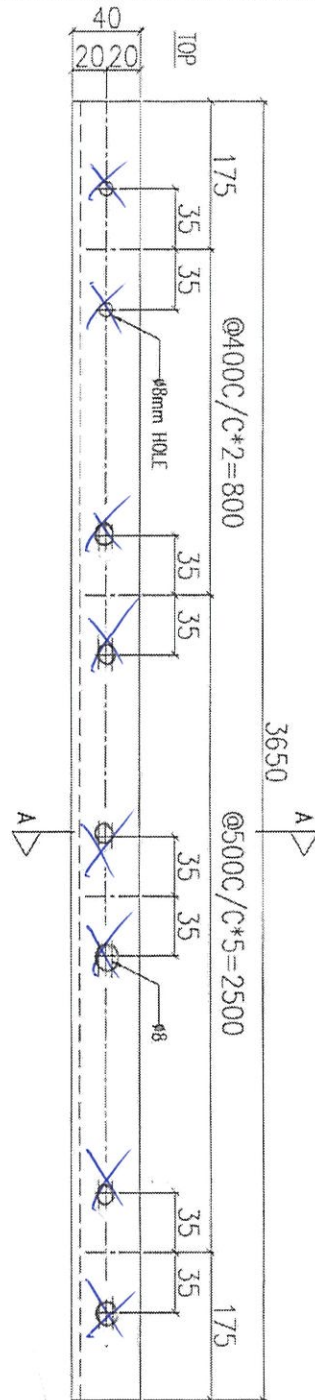

序號	物料編號	數量	使用位置	樓層
01	T1-MSA-A031	1	見派位圖	23F
02	T2-MSA-A031	1	見派位圖	23F
03	T3-MSA-A031	1	見派位圖	23F

名稱	鐵碼加工圖	制圖	LHR	2020.11.19	修改	
材料	40x40x5mm厚鐵角(S275)	復核	-	-	日期	
顏色	熱浸鋅	批准			圖號	J852-ACA-MSA-A031

位置圖 → 封底加工圖

Acoustic fins

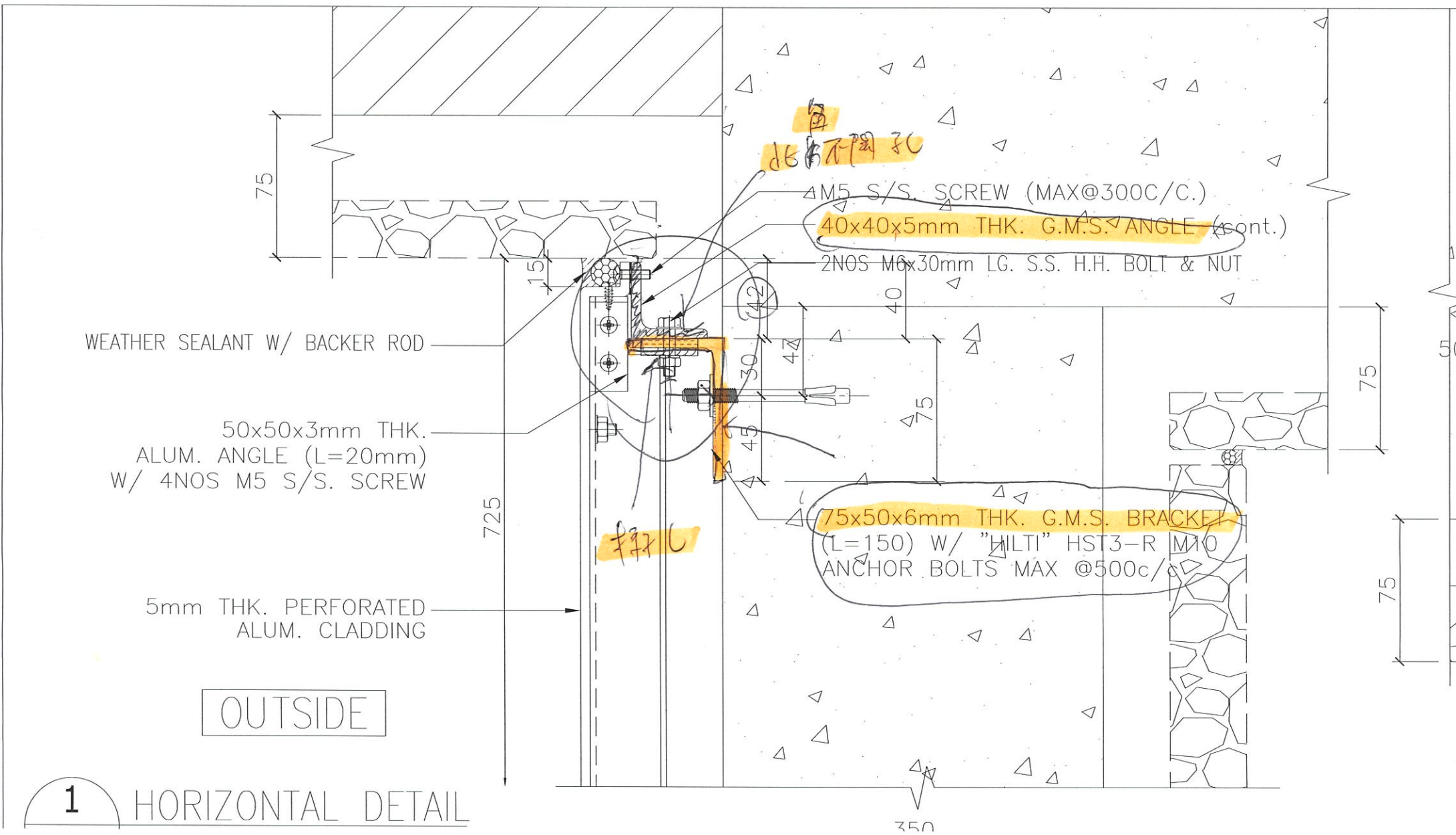

1 HORIZONTAL DETAIL