

工程指示 / 要求簡箋(E.I.)

工程指示編號：EI / 3089 / 21 修改版次：-  
 工程編號：J - 852 工程名稱：亞皆老街中電  
 工程項目：露台鋁板 C 單位 地盤用鐵件 大貨 (T1-T3) (2-23/F) \*(減去 T3: 3-6/F)\*  
 收件人：Maggie 發件人：Ant Yeung 日期：25/02/2021

要求提供 / 確認 事項：

- |                                    |                                     |                               |
|------------------------------------|-------------------------------------|-------------------------------|
| <input type="checkbox"/> 初步鋁料 B.M. | <input type="checkbox"/> 加工拆圖，然後生產  | <input type="checkbox"/> 尺寸表  |
| <input type="checkbox"/> 正式鋁料 B.M. | <input type="checkbox"/> 技術上資料 / 指示 | <input type="checkbox"/> 報價   |
| <input type="checkbox"/> 配件 B.M.   | <input type="checkbox"/> 樣辦或貨品說明書   | <input type="checkbox"/> 分判合約 |
| <input type="checkbox"/> 其他：_____  |                                     |                               |

內容：

請按此 BM 訂購 T1-T3 (2-23/F) 外牆鋁板 C 單位鐵件送地盤用，軒仔收貨

EI2929 已訂 T3 (3-6/F) 鐵件，此 EI 加工圖已減 T3 (3-6/F) 數量

\*驗焊: Visual: 100% + MPI: 10% (For Aluminum and Acoustic Cladding)\*

請在 2021.03.12 前完成上列要求。

先訂 T3, 分座打扎.

附：1 頁 BM+ 6 頁位置圖+ 6 頁組裝圖+ 9 頁加工圖

以上項目為：

- 原合約工程包  原合約工程加 / 減賬  新工程報價

原因：-

分發東莞各部門：

- |  |   |  |  |
|--|---|--|--|
| <input type="checkbox"/> 生產技術總監 <input type="checkbox"/> 連附件 | <input type="checkbox"/> 技術部 <input type="checkbox"/> 連附件                         | <input type="checkbox"/> 生產部 <input type="checkbox"/> 連附件    | <input type="checkbox"/> 機械設計部 <input type="checkbox"/> 連附件  |
| <input type="checkbox"/> 採購部 <input type="checkbox"/> 連附件    | <input checked="" type="checkbox"/> 生產統籌部 <input checked="" type="checkbox"/> 連附件 | <input type="checkbox"/> 小羅 & 清 <input type="checkbox"/> 連附件 |  |
| <input type="checkbox"/> 質檢部 <input type="checkbox"/> 連附件    | <input type="checkbox"/> 會計部 <input type="checkbox"/> 連附件                         | <input type="checkbox"/> 報關組 <input type="checkbox"/> 連附件    | <input type="checkbox"/> 其他 楊榮輝 <input type="checkbox"/> 連附件 |

分發其他分判：

- (v) 水洪  連附件

分發香港各部門：

- |   |  |   |   |
|---|--|---|---|
| <input type="checkbox"/> 行政部 <input type="checkbox"/> 連附件                       | <input type="checkbox"/> 會計部 <input type="checkbox"/> 連附件  | <input type="checkbox"/> 統籌部 <input type="checkbox"/> 連附件 | <input checked="" type="checkbox"/> 工程部地盤科文 <input checked="" type="checkbox"/> 連附件 楊榮輝 |
| <input checked="" type="checkbox"/> 採購部 <input checked="" type="checkbox"/> 連附件 | <input type="checkbox"/> QS 部 <input type="checkbox"/> 連附件 | <input type="checkbox"/> 維修部 <input type="checkbox"/> 連附件 | <input type="checkbox"/> 其他 _____ <input type="checkbox"/> 連附件                          |

傳遞編號：

HK / 21

發件人簽署：

項目經理簽署：





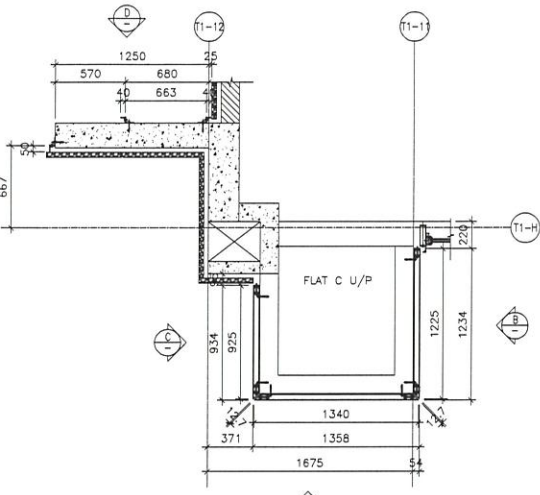

1 STEEL MEMBER CONNECTION OF U/P  
4001A FOR FLAT C (T1: 2/F-23/F)

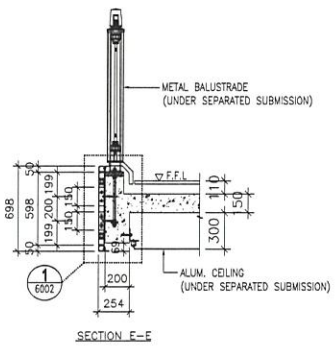

SECTION E-E

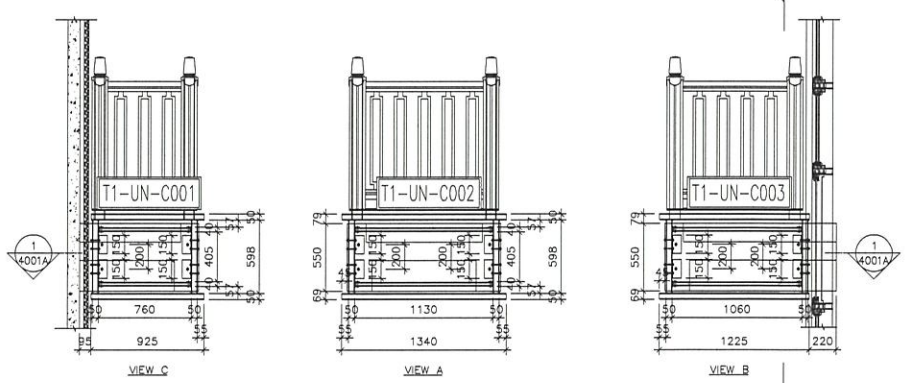

VIEW C

VIEW A

VIEW B

T1 CUP

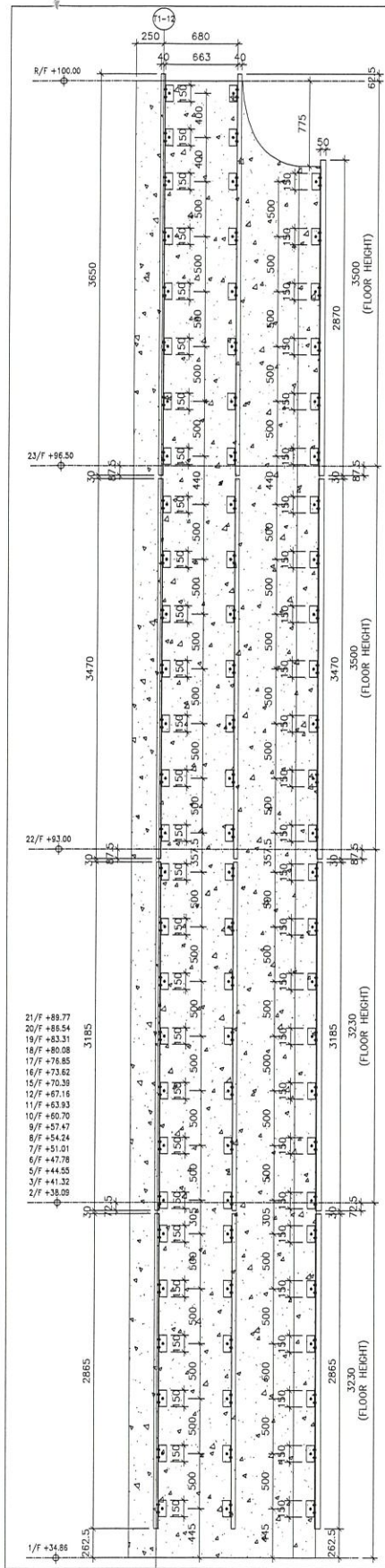

VIEW D

<p>DATE: 30-Nov-20 SCALE: 1:140</p> <p>DRAWN BY: LHR CHECKED BY: DW</p>		<p>UNIT NO.: J-852</p> <p>PROJECT: PROPOSED RESIDENTIAL DEVELOPMENT AT 139 - 147 ARGYLE STREET, KHL 6005, 6035 R.P., 6036 R.P., 6037 R.P. &amp; 6038 R.P.</p> <p>TITLE: PART ELEVATION PLAN &amp; SECTION OF STEEL MEMBER CONNECTION FOR TOWER 1 FLAT C U/P</p>		<p>REVISIONS:</p> <table border="1"> <tr> <th>NO.</th> <th>DATE</th> <th>REVISION</th> </tr> <tr> <td> </td> <td> </td> <td> </td> </tr> </table>		NO.	DATE	REVISION			
NO.	DATE	REVISION									
<p>INDUSTRY: ARCHITECT: <b>ABC</b></p> <p>CLIENT: <b>GAMMON</b></p> <p>MAIN CONTRACTOR: <b>ARUP</b></p> <p>STRUCTURAL ENGINEER: <b>GAMMON</b></p> <p>FAÇADE CONSULTANT: <b>WENHARDT</b></p>		<p>NOTE:</p> <ol style="list-style-type: none"> <li>ALL DIMENSIONS ARE IN MM.</li> <li>ALL ELEVATIONS ARE VIEWED FROM OUTSIDE.</li> <li>ALL DIMENSIONS TO BE VERIFIED ON SITE BEFORE FABRICATION.</li> </ol> <p>LEGEND:</p> <ul style="list-style-type: none"> <li>(A) - DETAIL MARK NO.</li> <li>(W) - REFER SHEET NO.</li> <li>1. F.F.L. --- FINISHED FLOOR LEVEL</li> <li>2. S.F.L. --- STRUCTURAL FLOOR LEVEL</li> <li>3. S.F.L. --- REVERSED DETAIL</li> <li>4. 3.0mm THK. ALUM. CLADDING</li> <li>5. 3.25mm THK. STITCHED ALUM. PERFORATED PANEL</li> </ul>		<p>B.D. REF.:</p>							





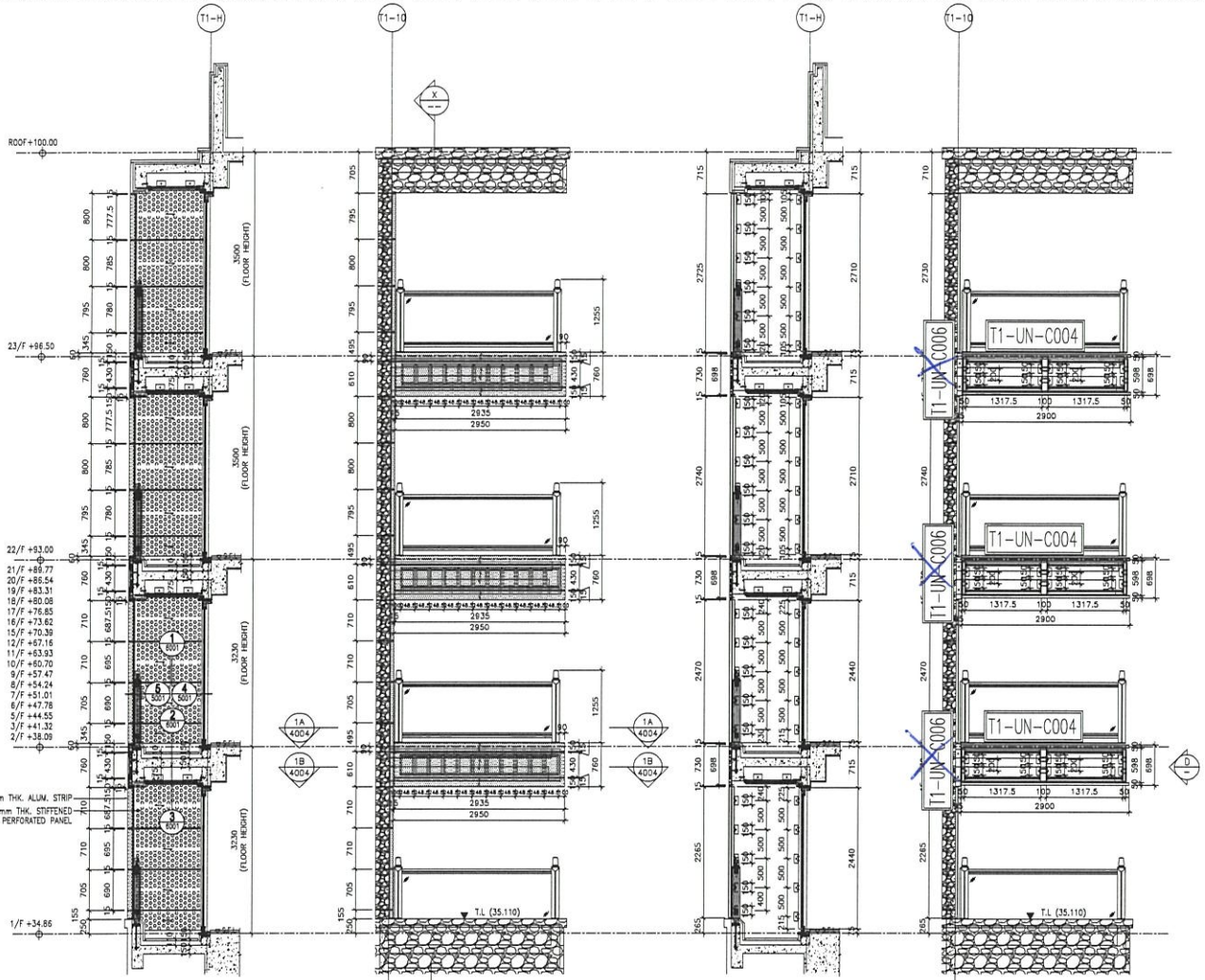

X SECTION

1 PARTIAL ELEVATION OF BALCONY FOR FLAT C (T1: 2/F-23/F)

2 STEEL MEMBER CONNECTION FOR FLAT C (T1: 2/F-23/F)

3 STEEL MEMBER CONNECTION FOR FLAT C (T1: 2/F-23/F)

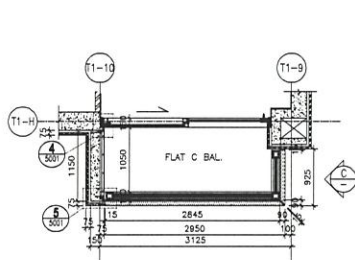

1A PART PLAN OF BALCONY FOR FLAT C (T1: 2/F-23/F)

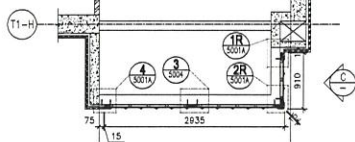

1B PART PLAN OF BALCONY FOR FLAT C (T1: 2/F-23/F)

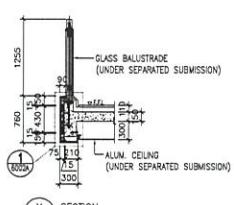
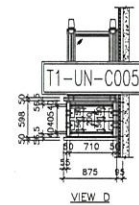
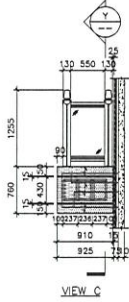

T1 C BAL

<p>DATE : 12-MAY-20 SCALE : 1:80</p> <p>DRAWN BY : LHR CHECKED BY : DW</p> <p>PROJECT :          PROPOSED RESIDENTIAL DEVELOPMENT          AT 138 - 147 ARGYLE STREET,          KHL 6005, 6035 R.P.P., 6036 R.P.P.,          6037 R.P.P. &amp; 6038 R.P.P.</p> <p>TITLE :          PART ELEVATION, PLAN &amp; SECTION OF          ALUM. &amp; ACOUSTIC CLADDING          FOR TOWER 1 FLAT C BAL.</p> <p>JOB NO. : J-852</p> <p>REVISIONS:</p> <table border="1"> <tr> <th>NO.</th> <th>DATE</th> <th>REVISION</th> </tr> <tr> <td>1</td> <td>24-06-2020</td> <td>REVISION SUBJECT TO ARCH. CHANGE</td> </tr> <tr> <td>2</td> <td></td> <td>REVISION</td> </tr> </table>		NO.	DATE	REVISION	1	24-06-2020	REVISION SUBJECT TO ARCH. CHANGE	2		REVISION	<p>NOTE:</p> <ol style="list-style-type: none"> <li>1. ALL DIMENSIONS ARE IN mm.</li> <li>2. ALL DIMENSIONS ARE VIEWED FROM OUTSIDE.</li> <li>3. ALL DIMENSIONS TO BE VERIFIED ON SITE BEFORE PROCEEDING.</li> </ol> <p>LEGEND:</p> <p>(1) DETAIL MARK NO.</p> <p>(2) REFER SHEET NO.</p> <p>(3) FINISHED FLOOR LEVEL</p> <p>(4) STRUCTURAL FLOOR LEVEL</p> <p>(5) FINISHED DECK</p> <p>(6) 3.0mm THK. ALUM. CLADDING</p> <p>(7) 5.0mm THK. STIFFENED ALUM. PERFORATED PANEL</p>
NO.	DATE	REVISION									
1	24-06-2020	REVISION SUBJECT TO ARCH. CHANGE									
2		REVISION									
<p>ARCHITECT :</p> <p><b>ARUP</b></p> <p>STRUCTURAL ENGINEER :</p> <p><b>Gammron</b></p> <p>MAIN CONTRACTOR :</p> <p><b>ABC</b></p>	<p>CLIENT :</p> <p>BD REF :</p>										
<p>OWNER :</p> <p><b>美特 投资有限公司</b>          MTD Investment Corporation Ltd.          Unit 6-B, Sunny Industrial Centre, 1/F          610 Che Kwo Ling Road, Kowloon          Tel: 24248271-4 Fax: 242472786          E-mail: info@mtd.com.hk</p> <p>DATE : 12-MAY-20</p> <p>SCALE : 1:80</p> <p>DRAWN BY : LHR CHECKED BY : DW</p> <p>PROJECT :          PROPOSED RESIDENTIAL DEVELOPMENT          AT 138 - 147 ARGYLE STREET,          KHL 6005, 6035 R.P.P., 6036 R.P.P.,          6037 R.P.P. &amp; 6038 R.P.P.</p> <p>TITLE :          PART ELEVATION, PLAN &amp; SECTION OF          ALUM. &amp; ACOUSTIC CLADDING          FOR TOWER 1 FLAT C BAL.</p> <p>JOB NO. : J-852</p> <p>REVISIONS:</p> <table border="1"> <tr> <th>NO.</th> <th>DATE</th> <th>REVISION</th> </tr> <tr> <td>1</td> <td>24-06-2020</td> <td>REVISION SUBJECT TO ARCH. CHANGE</td> </tr> <tr> <td>2</td> <td></td> <td>REVISION</td> </tr> </table>	NO.	DATE	REVISION	1	24-06-2020	REVISION SUBJECT TO ARCH. CHANGE	2		REVISION	<p>NOTE:</p> <ol style="list-style-type: none"> <li>1. ALL DIMENSIONS ARE IN mm.</li> <li>2. ALL DIMENSIONS ARE VIEWED FROM OUTSIDE.</li> <li>3. ALL DIMENSIONS TO BE VERIFIED ON SITE BEFORE PROCEEDING.</li> </ol> <p>LEGEND:</p> <p>(1) DETAIL MARK NO.</p> <p>(2) REFER SHEET NO.</p> <p>(3) FINISHED FLOOR LEVEL</p> <p>(4) STRUCTURAL FLOOR LEVEL</p> <p>(5) FINISHED DECK</p> <p>(6) 3.0mm THK. ALUM. CLADDING</p> <p>(7) 5.0mm THK. STIFFENED ALUM. PERFORATED PANEL</p>	
NO.	DATE	REVISION									
1	24-06-2020	REVISION SUBJECT TO ARCH. CHANGE									
2		REVISION									
<p>ARCHITECT :</p> <p><b>ARUP</b></p> <p>STRUCTURAL ENGINEER :</p> <p><b>Gammron</b></p> <p>MAIN CONTRACTOR :</p> <p><b>ABC</b></p>	<p>CLIENT :</p> <p>BD REF :</p>										

2

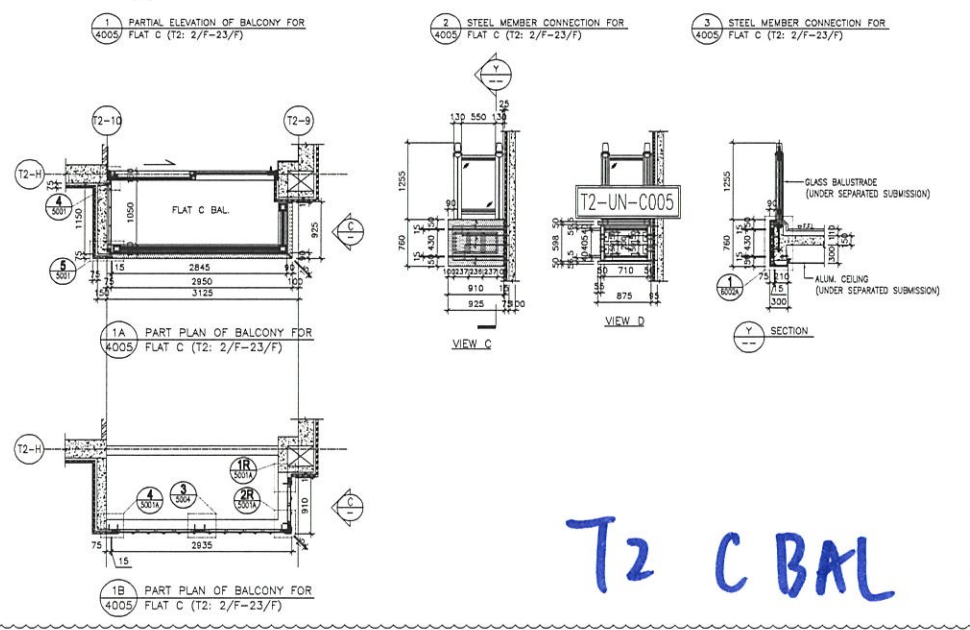
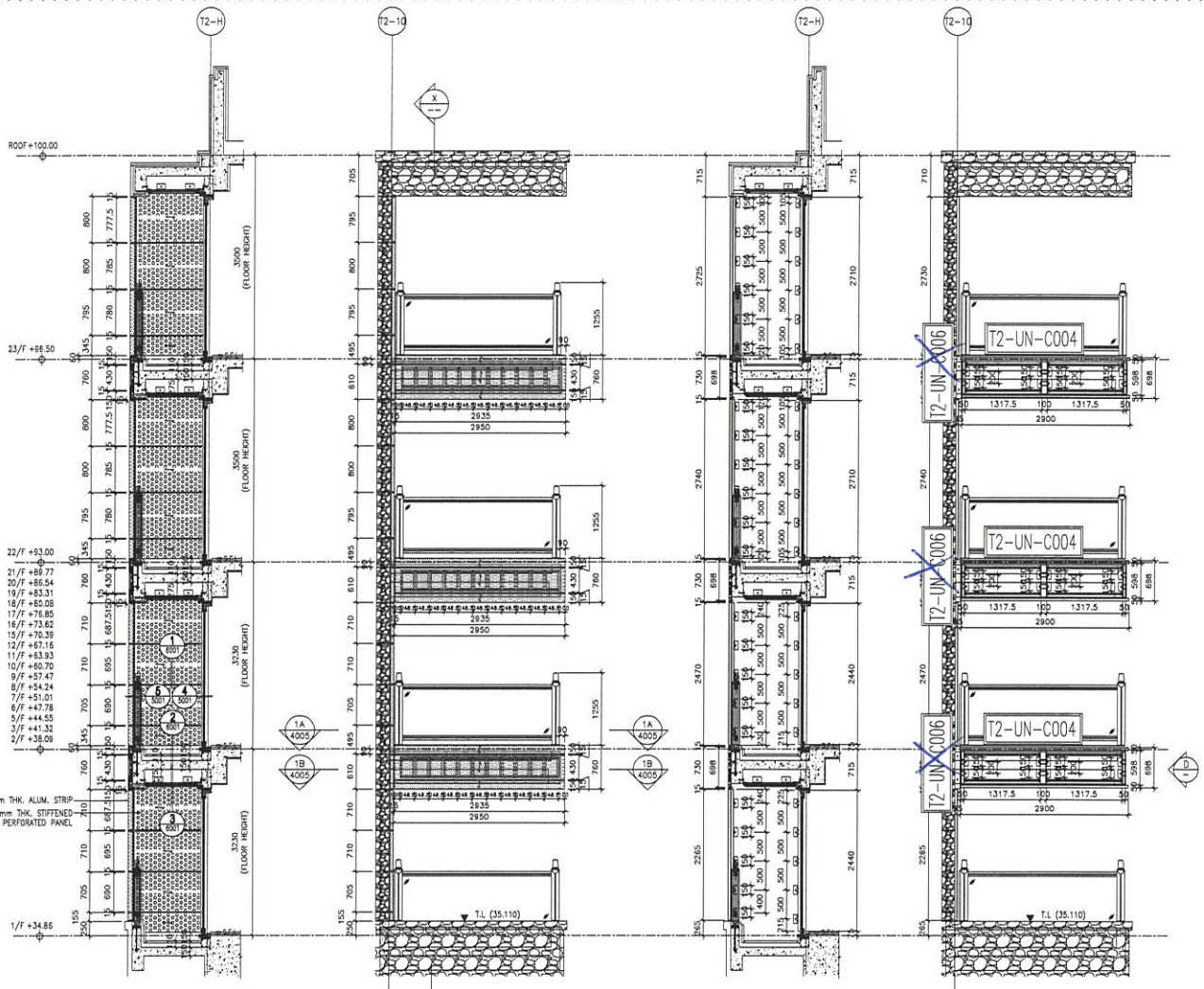

T2 C BAL

<p>DATE: 12-MAY-20 SCALE: 1:30</p> <p>DRAWN BY: LHR CHECKED BY: DW</p>		<p>PROJECT: PROPOSED RESIDENTIAL DEVELOPMENT AT 139 - 147 ARGYLE STREET, NKL 6005, 6035 R.P., 6036 R.P., 6037 R.P. &amp; 6038 R.P.</p> <p>TITLE: PART ELEVATION, PLAN &amp; SECTION OF ALUM. &amp; ACOUSTIC CLADDING FOR TOWER 2 FLAT C BAL.</p>		<p>ADN NO.: J-852</p> <p>NO. 36-11-2020 REVISION SELECTED BY: MOON CHANGHEE</p> <p>NO. 24-09-2020 REVISION SELECTED BY: MOON CHANGHEE</p> <p>NO. 18-08-2020 REVISION SELECTED BY: MOON CHANGHEE</p>		<p>NOTE:</p> <ol style="list-style-type: none"> <li>1. ALL DIMENSIONS ARE IN MM.</li> <li>2. ALL ELEVATIONS ARE VIEWED FROM OUTSIDE.</li> <li>3. ALL DIMENSIONS TO BE VERIFIED ON SITE BEFORE FABRICATION.</li> </ol>		<p>ARCHITECT: <b>AGC</b></p> <p>STRUCTURAL ENGINEER: <b>Gammron</b></p> <p>FAÇADE CONSULTANT: <b>ARUP</b></p> <p>CLIENT: <b>WENHARDT</b></p>	
<p>LEGEND:</p> <p>① DETAIL MARK NO.</p> <p>② DETAIL SHEET NO.</p> <p>1. F.F.L. --- FINISHED FLOOR LEVEL</p> <p>2. S.F.L. --- STRUCTURAL FLOOR LEVEL</p> <p>3. --- FINISHED DECK</p> <p>4. 3.0mm THK. ALUM. CLADDING</p> <p>5. 3.0mm THK. STIFFENED ALUM. PERFORATED PANEL</p>		<p>LEGEND:</p> <p>① DETAIL MARK NO.</p> <p>② DETAIL SHEET NO.</p> <p>1. F.F.L. --- FINISHED FLOOR LEVEL</p> <p>2. S.F.L. --- STRUCTURAL FLOOR LEVEL</p> <p>3. --- FINISHED DECK</p> <p>4. 3.0mm THK. ALUM. CLADDING</p> <p>5. 3.0mm THK. STIFFENED ALUM. PERFORATED PANEL</p>		<p>LEGEND:</p> <p>① DETAIL MARK NO.</p> <p>② DETAIL SHEET NO.</p> <p>1. F.F.L. --- FINISHED FLOOR LEVEL</p> <p>2. S.F.L. --- STRUCTURAL FLOOR LEVEL</p> <p>3. --- FINISHED DECK</p> <p>4. 3.0mm THK. ALUM. CLADDING</p> <p>5. 3.0mm THK. STIFFENED ALUM. PERFORATED PANEL</p>		<p>LEGEND:</p> <p>① DETAIL MARK NO.</p> <p>② DETAIL SHEET NO.</p> <p>1. F.F.L. --- FINISHED FLOOR LEVEL</p> <p>2. S.F.L. --- STRUCTURAL FLOOR LEVEL</p> <p>3. --- FINISHED DECK</p> <p>4. 3.0mm THK. ALUM. CLADDING</p> <p>5. 3.0mm THK. STIFFENED ALUM. PERFORATED PANEL</p>		<p>LEGEND:</p> <p>① DETAIL MARK NO.</p> <p>② DETAIL SHEET NO.</p> <p>1. F.F.L. --- FINISHED FLOOR LEVEL</p> <p>2. S.F.L. --- STRUCTURAL FLOOR LEVEL</p> <p>3. --- FINISHED DECK</p> <p>4. 3.0mm THK. ALUM. CLADDING</p> <p>5. 3.0mm THK. STIFFENED ALUM. PERFORATED PANEL</p>	

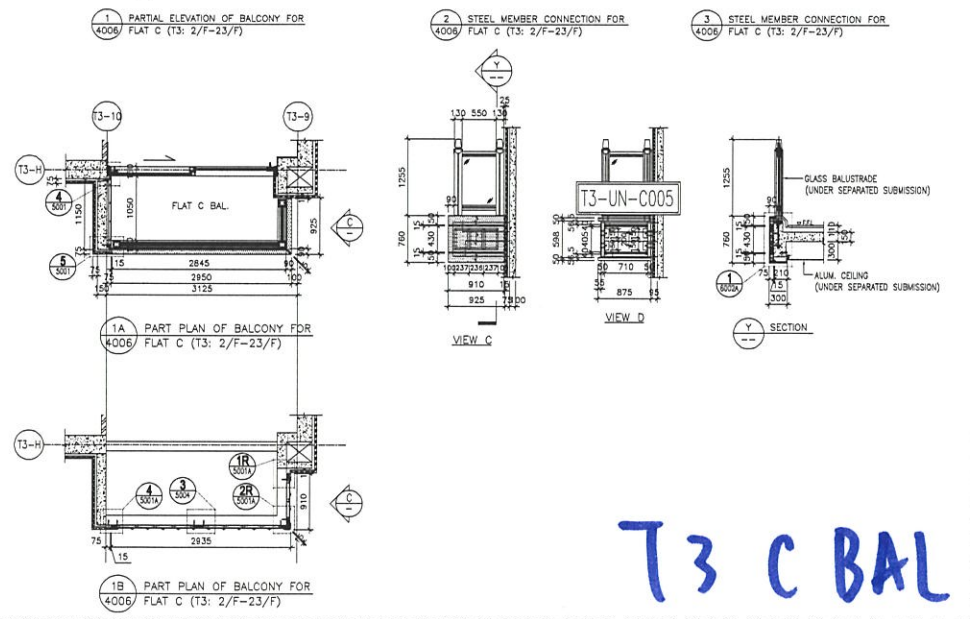
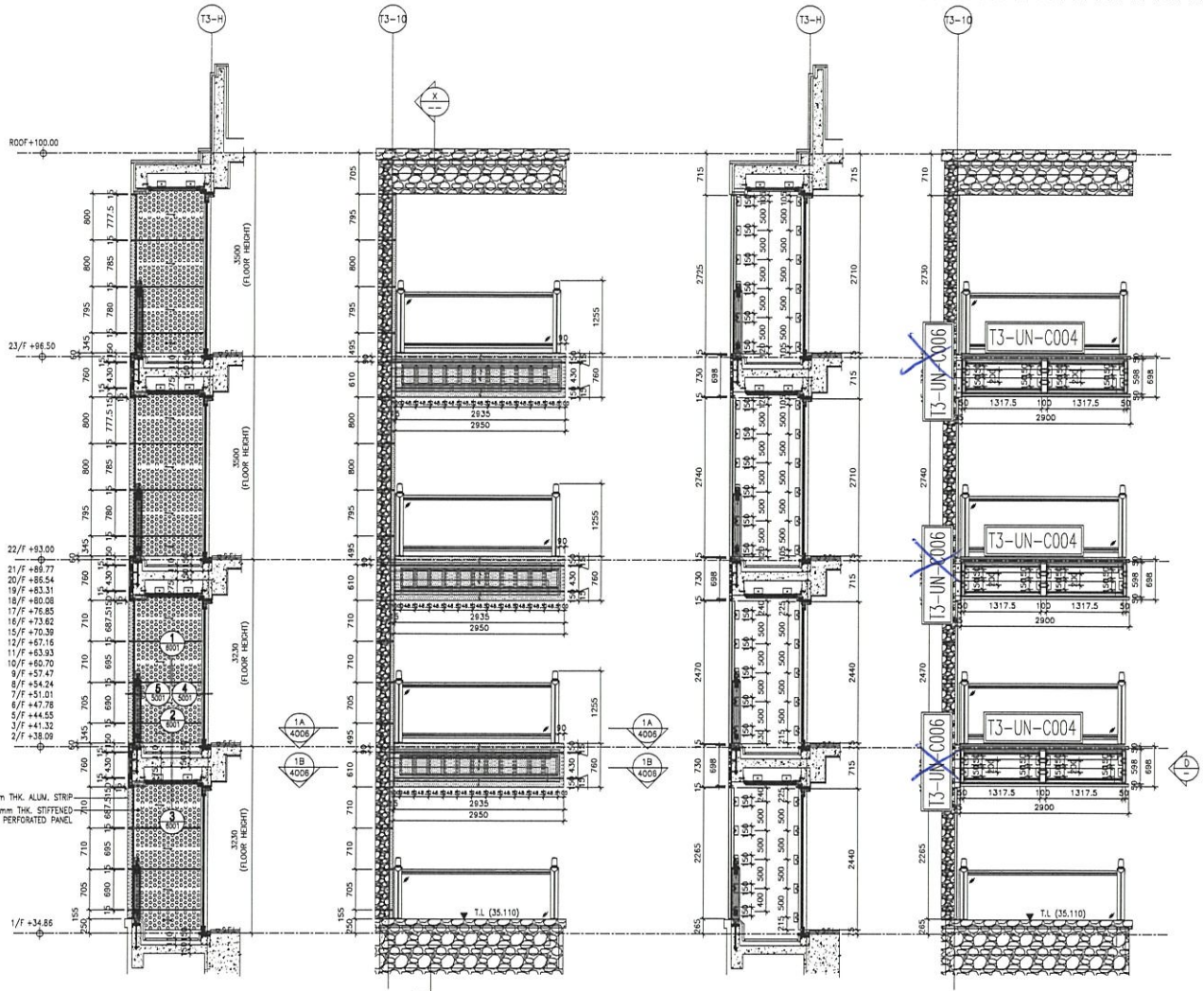

T3 C BAL

<b>PROJECT :</b> PHOENIX RESIDENTIAL DEVELOPMENT AT 139 - 147 ARGUE STREET, MKL 6005, 6035 R.P., 6036 R.P., 6037 R.P. & 6038 R.P.		<b>DATE :</b> 24-06-2020		<b>REVISIONS :</b> NO.   DATE   DESCRIPTION   BY   CHECKED BY	
<b>CLIENT :</b> ABC		<b>ARCHITECT :</b> ABC		<b>STRUCTURAL ENGINEER :</b> Gammon	
<b>DATE :</b> 12-MAY-20		<b>SCALE :</b> 1:80		<b>PROJECT NO. :</b> J-852	
<b>DRWING BY :</b> LHR		<b>CHECKED BY :</b> JOW		<b>REVISIONS :</b> NO.   DATE   DESCRIPTION   BY   CHECKED BY	
<b>TITLE :</b> PART ELEVATION, PLAN & SECTION OF ALUM. & ACOUSTIC CLADDING FOR TOWER 3 FLAT C BAL.		<b>PROJECT NO. :</b> J-852		<b>REVISIONS :</b> NO.   DATE   DESCRIPTION   BY   CHECKED BY	
<b>UNIT :</b> Unit 6-8, Sunway Industrial Centre, 1/F 610 Cheong Chee Road, Kelantan 1632882711-4 Fax: (05) 27272888		<b>DATE :</b> 12-MAY-20		<b>SCALE :</b> 1:80	
<b>PROJECT :</b> PHOENIX RESIDENTIAL DEVELOPMENT AT 139 - 147 ARGUE STREET, MKL 6005, 6035 R.P., 6036 R.P., 6037 R.P. & 6038 R.P.		<b>DATE :</b> 24-06-2020		<b>REVISIONS :</b> NO.   DATE   DESCRIPTION   BY   CHECKED BY	
<b>CLIENT :</b> ABC		<b>ARCHITECT :</b> ABC		<b>STRUCTURAL ENGINEER :</b> Gammon	
<b>DATE :</b> 12-MAY-20		<b>SCALE :</b> 1:80		<b>PROJECT NO. :</b> J-852	
<b>DRWING BY :</b> LHR		<b>CHECKED BY :</b> JOW		<b>REVISIONS :</b> NO.   DATE   DESCRIPTION   BY   CHECKED BY	
<b>TITLE :</b> PART ELEVATION, PLAN & SECTION OF ALUM. & ACOUSTIC CLADDING FOR TOWER 3 FLAT C BAL.		<b>PROJECT NO. :</b> J-852		<b>REVISIONS :</b> NO.   DATE   DESCRIPTION   BY   CHECKED BY	
<b>UNIT :</b> Unit 6-8, Sunway Industrial Centre, 1/F 610 Cheong Chee Road, Kelantan 1632882711-4 Fax: (05) 27272888		<b>DATE :</b> 12-MAY-20		<b>SCALE :</b> 1:80	

**ARUP**  
 FACILITY CONSULTANT  
**MEYERHARDT**

**Gammon**  
 STRUCTURAL ENGINEER  
**ABC**  
 ARCHITECT

**MTD**  
 美特鋁業有限公司  
 610 Cheong Chee Road, Kelantan  
 1632882711-4 Fax: (05) 27272888



CUP

組裝圖

送地盤

工程號	J852	地盤	亞答街
-----	------	----	-----

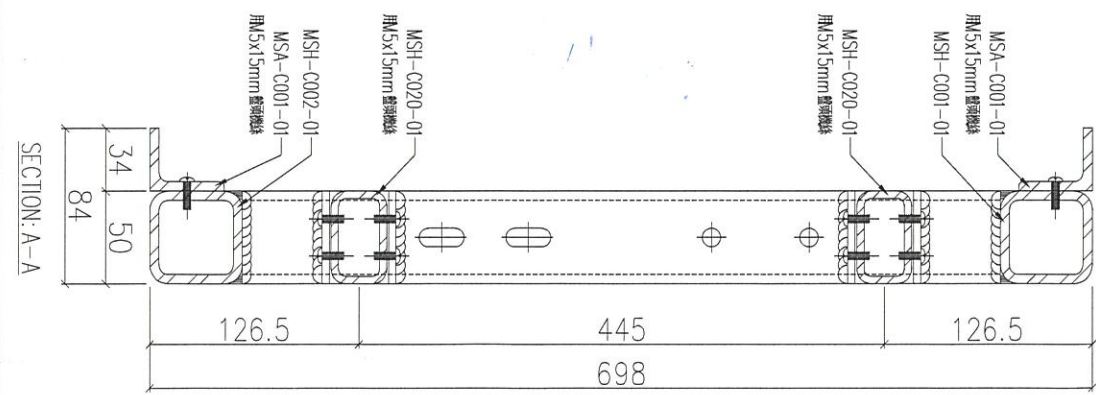
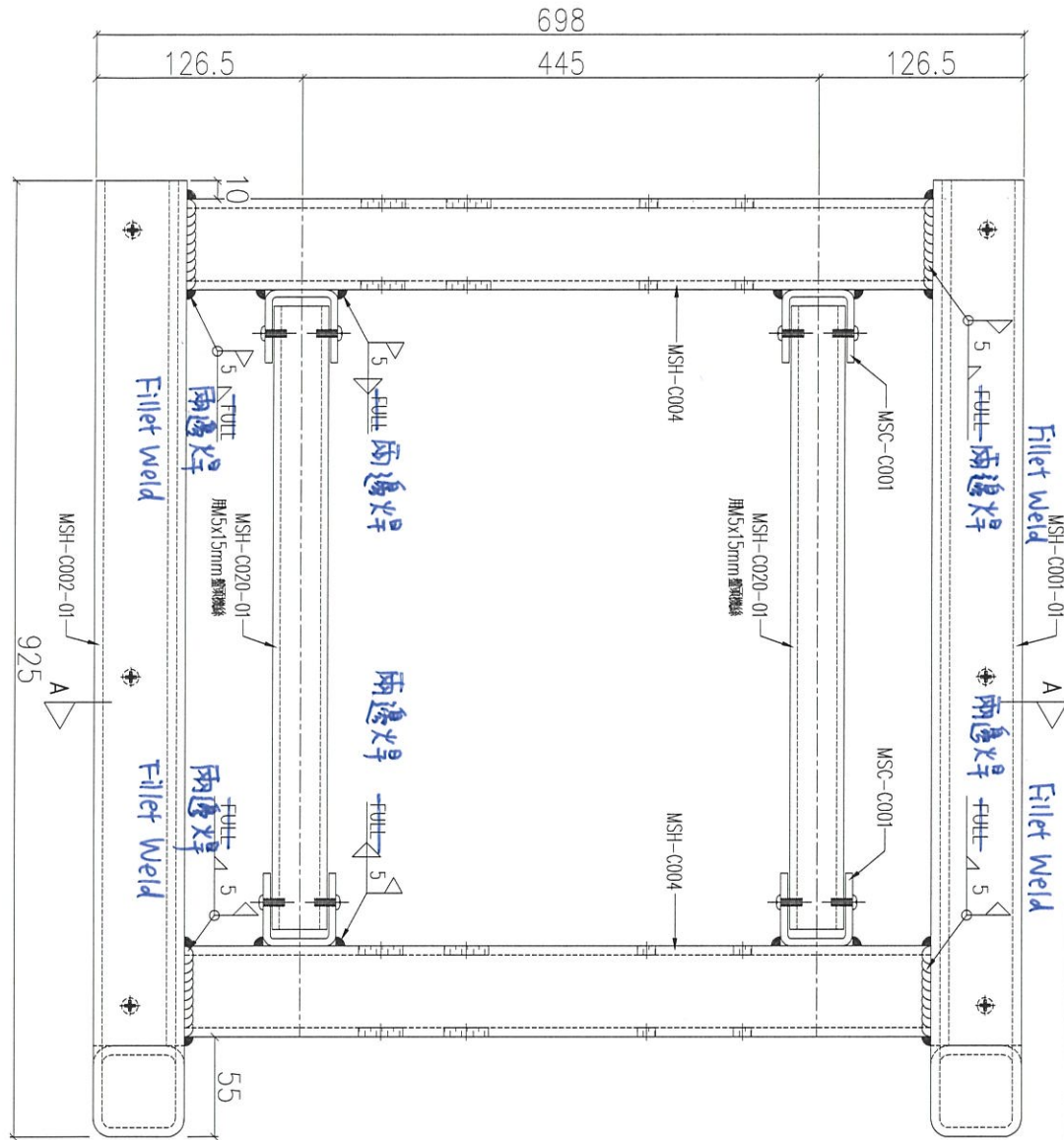

序號	物料編號	數量	使用位置	樓層
01	T1-UN-C001	19	見派位圖	2F~23F
02	T2-UN-C001	19	見派位圖	2F~23F
03	T3-UN-C001	1619	見派位圖	2F, 23F, 7-23F

名稱	鐵件組裝圖	制圖	LHR	2020.11.19	修改	
材料	-	復核	-	-	日期	
顏色	熱浸鋅	批准			圖號	J852-ACA-UN-C001



工程號

J852

地盤

亞答老街

C up

組裝圖

送地盤

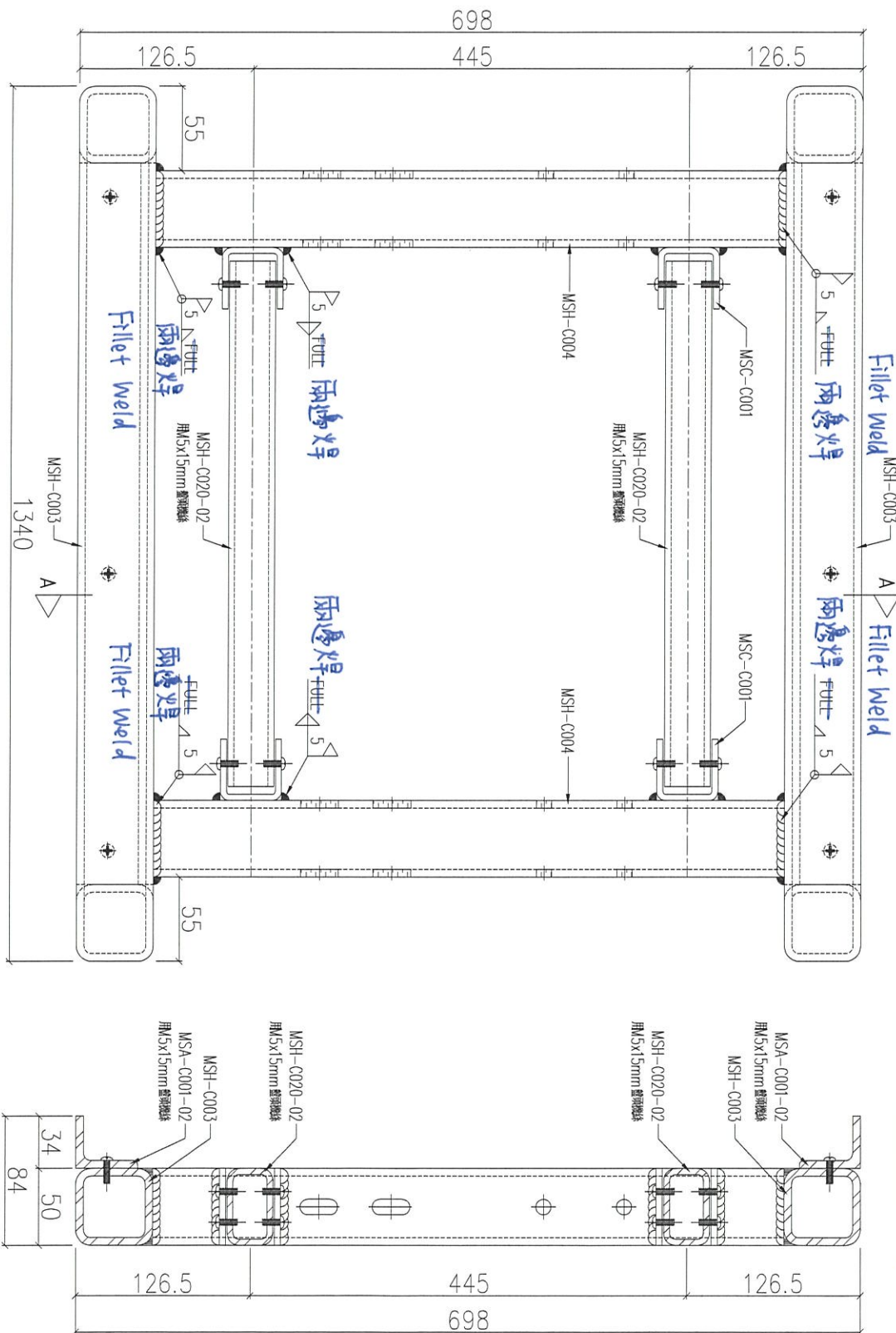

序號	物料編號	數量	使用位置	樓層
01	T1-UN-C002	19	見派位圖	2F~23F
02	T2-UN-C002	19	見派位圖	2F~23F
03	T3-UN-C002	16+19	見派位圖	2F~23F 7~23F

名稱	鐵件組裝圖	制圖	LHR	2020.11.19	修改	
材料	-	復核	-	-	日期	
顏色	熱浸鋅	批准			圖號	J852-ACA-UN-C002



Cup

組裝圖

送地盤

工程號	J852	地盤	亞答老街
-----	------	----	------

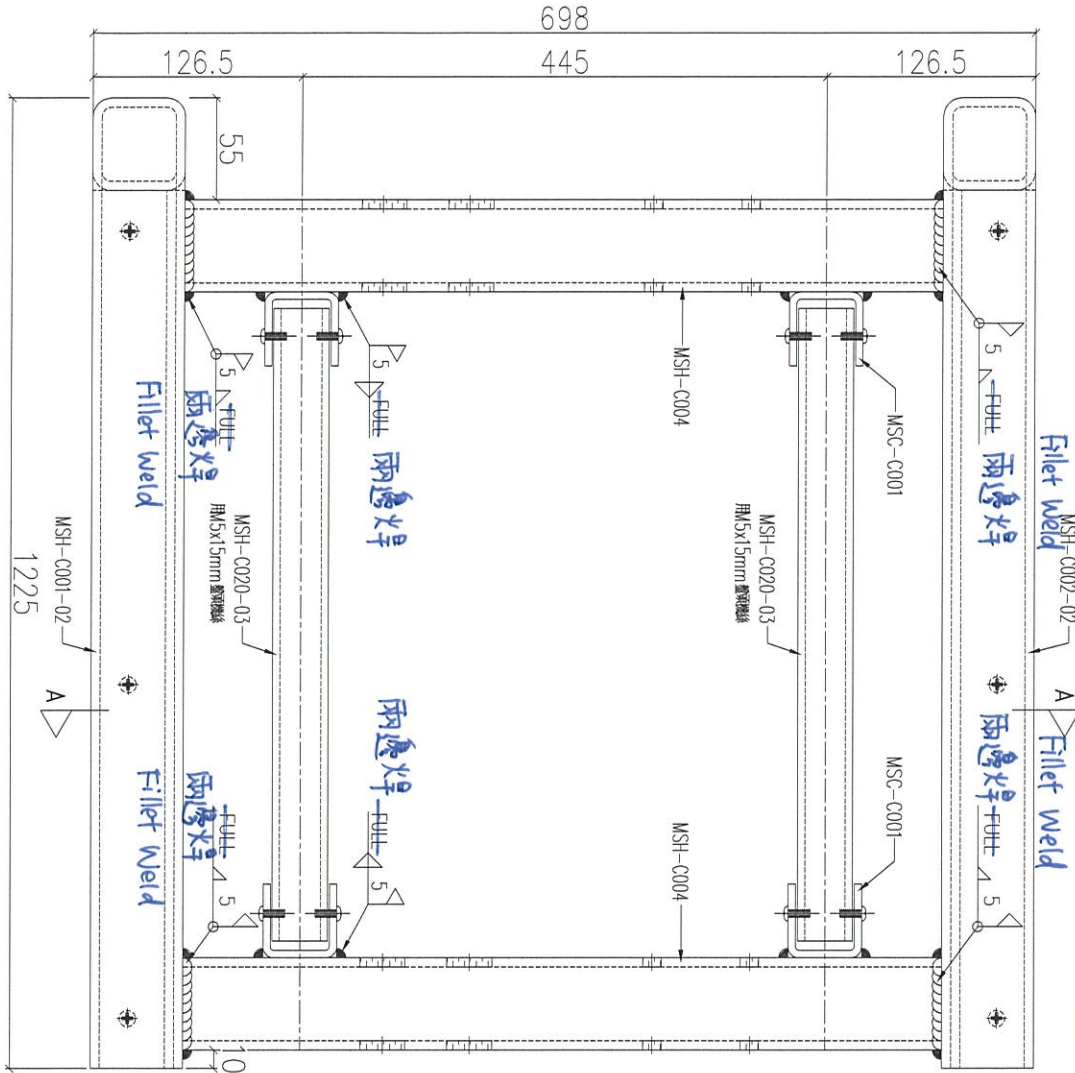

序號	物料編號	數量	使用位置	樓層
01	T1-UN-C003	19	見派位圖	2F~23F
02	T2-UN-C003	19	見派位圖	2F~23F
03	T3-UN-C003	1619	見派位圖	2F, 23F, 7-23F

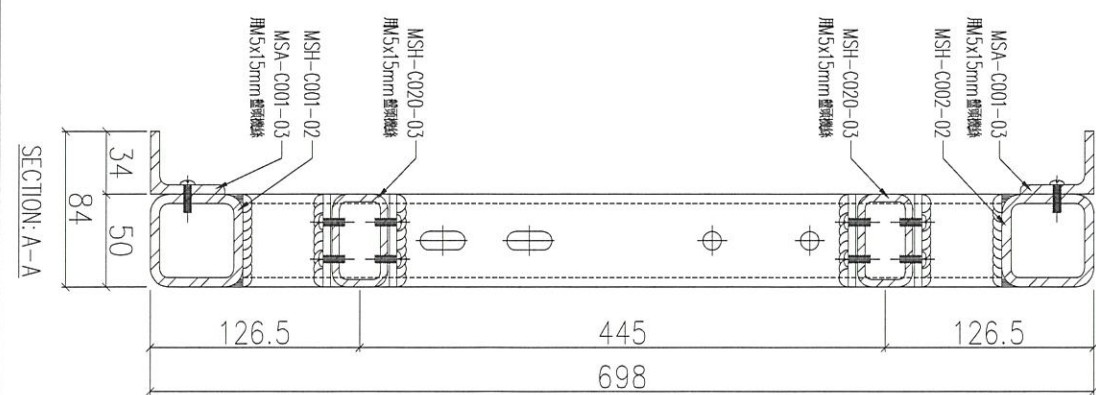

名稱	鐵件組裝圖	制圖	LHR	2020.11.19	修改	
材料	-	復核	-	-	日期	
顏色	熱浸鋅	批准			圖號	J852-ACA-UN-C003

C BAL

組裝圖

送地盤

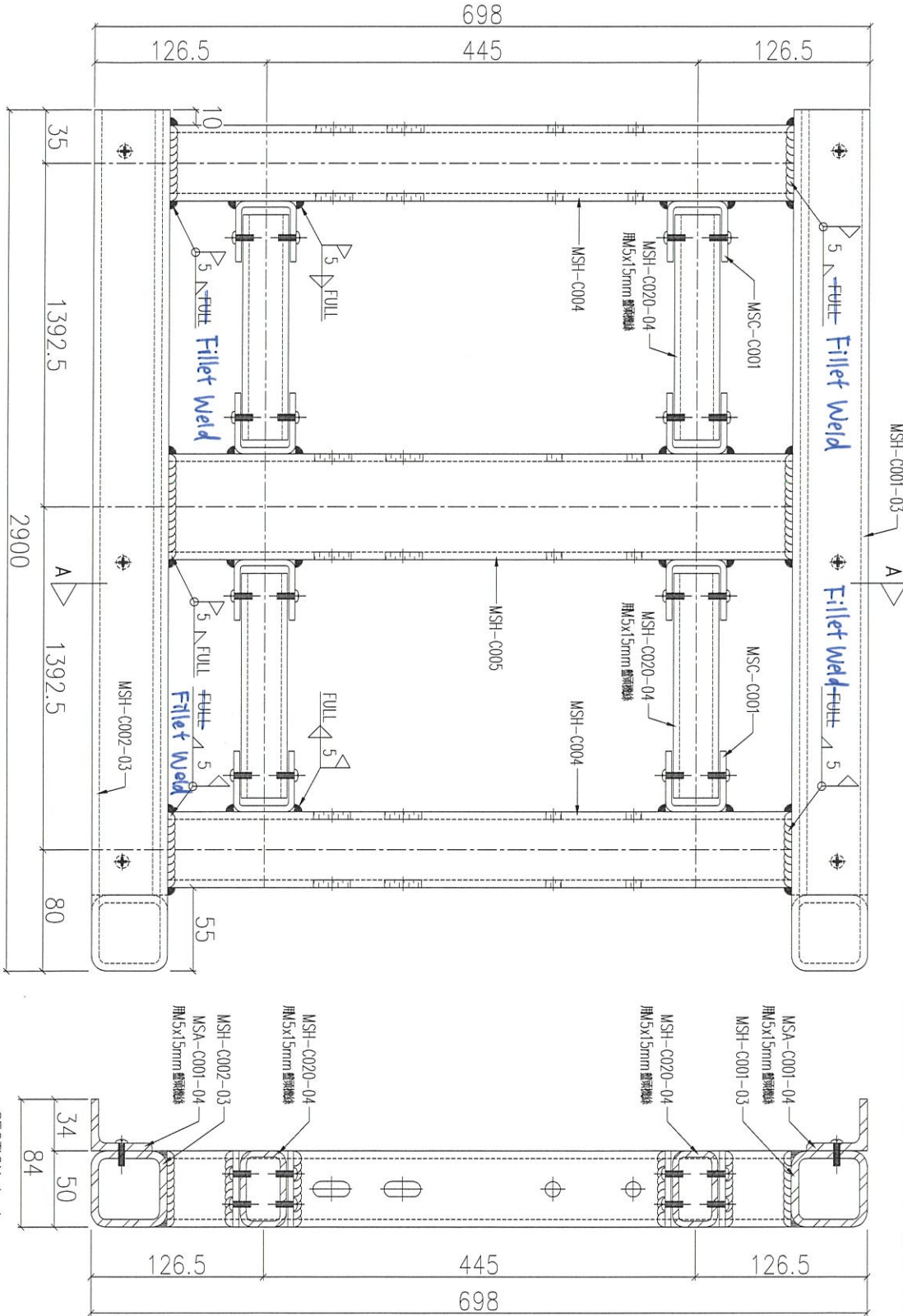

序號	物料編號	數量	使用位置	樓層
01	T1-UN-C004	19	見派位圖	2F~23F
02	T2-UN-C004	19	見派位圖	2F~23F
03	T3-UN-C004	1619	見派位圖	2F, 23F, 7-23F

名稱	鐵件組裝圖	制圖	LHR	2020.11.19	修改	
材料	-	復核	-	-	日期	
顏色	熱浸鋅	批准			圖號	J852-ACA-UN-C004



工程號	J852	地盤	亞答老街
-----	------	----	------

C BAL

組裝圖

送地盤

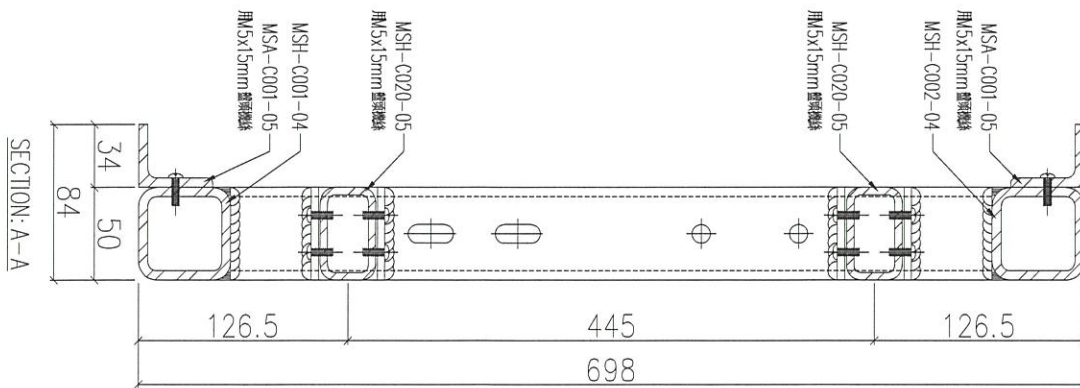
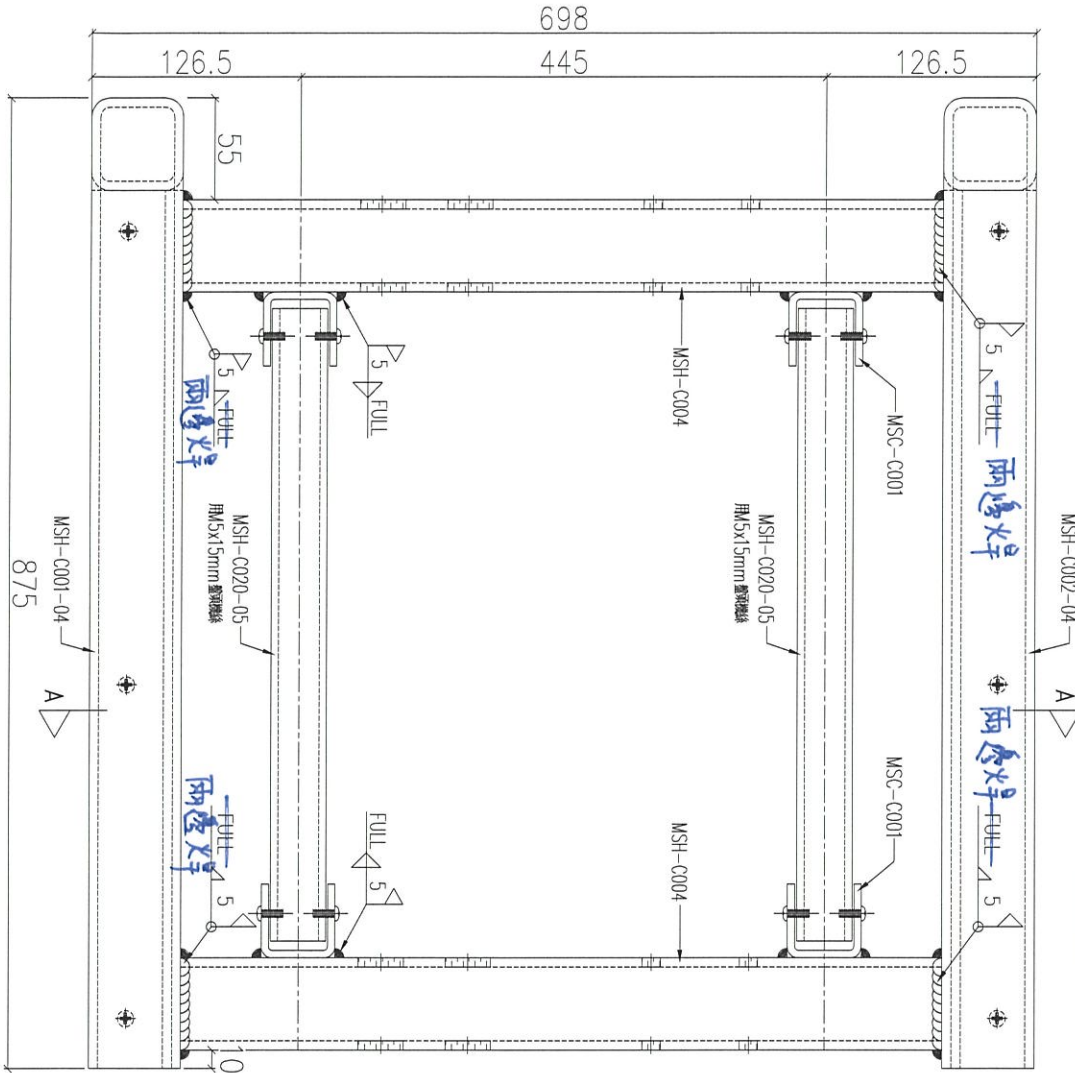

序號	物料編號	數量	使用位置	樓層
01	T1-UN-C005	19	見派位圖	2F~23F
02	T2-UN-C005	19	見派位圖	2F~23F
03	T3-UN-C005	16	見派位圖	2F~23F-7-23F

名稱	鐵件組裝圖	制圖	LHR	2020.11.19	修改	
材料	-	復核	-	-	日期	
顏色	熱浸鋅	批准			圖號	J852-ACA-UN-C005

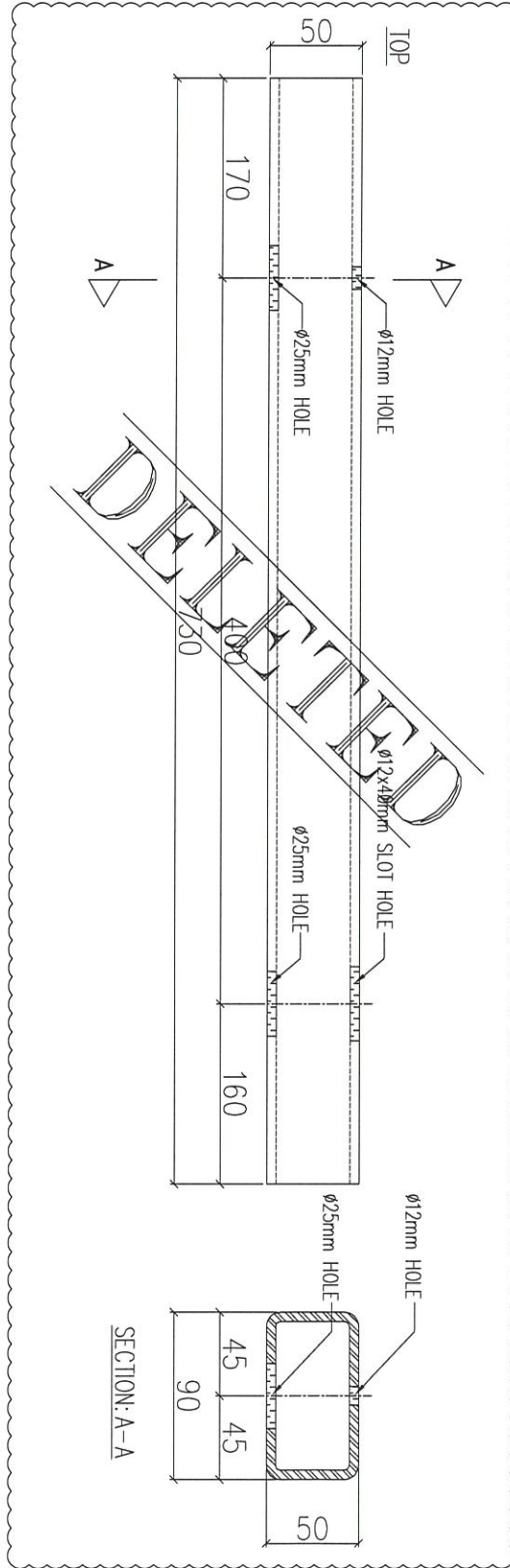

序號	物料編號	數量	使用位置	樓層
01	T1-UN-C006	19	見派位圖	2F~23F
02	T2-UN-C006	19	見派位圖	2F~23F
03	T3-UN-C006	19	見派位圖	2F~23F

名稱	鐵碼加工圖	制圖	LHR	2020.11.19	修改	A	B
材料	90x50x5mm厚鐵通(S275)	復核	-	-	日期	2020.12.28	2021.02.23
顏色	熱浸鋅	批准			圖號	J852-ACA-UN-C006	



工程號	J852	地盤	亞答街
-----	------	----	-----

組裝用

MSA-C001-01  
用5x15mm鐵線

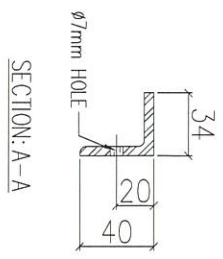
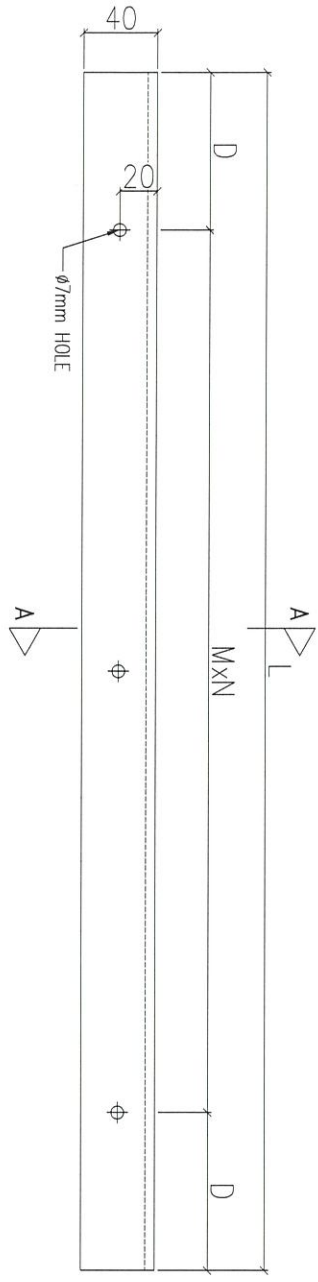

序號	物料編號	L(mm)	D(mm)	MxN	數量	使用位置	樓層
01	MSA-C001-01	875	137.5	@300x2	<del>168</del> 114	UN-C001	
02	MSA-C001-02	1240	20	@300x4	<del>168</del> 114	UN-C002	
03	MSA-C001-03	1175	137.5	@300x3	<del>168</del> 114	UN-C003	
04	MSA-C001-04	2850	75	@300x9	<del>168</del> 114	UN-C004	
05	MSA-C001-05	825	112.5	@300x2	<del>168</del> 114	UN-C005	

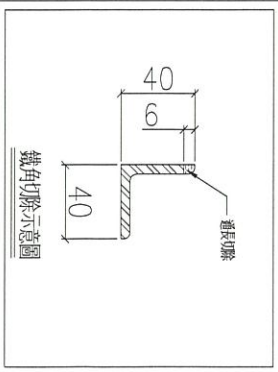

名稱	鐵碼加工圖	制圖	LHR	2020.11.19	修改	
材料	40x40x5mm厚鐵角(S275)	復核	-	-	日期	
顏色	熱浸鋅	批准			圖號	J852-ACA-MSA-C001



工程號	J852	地盤	亞皆老街
-----	------	----	------

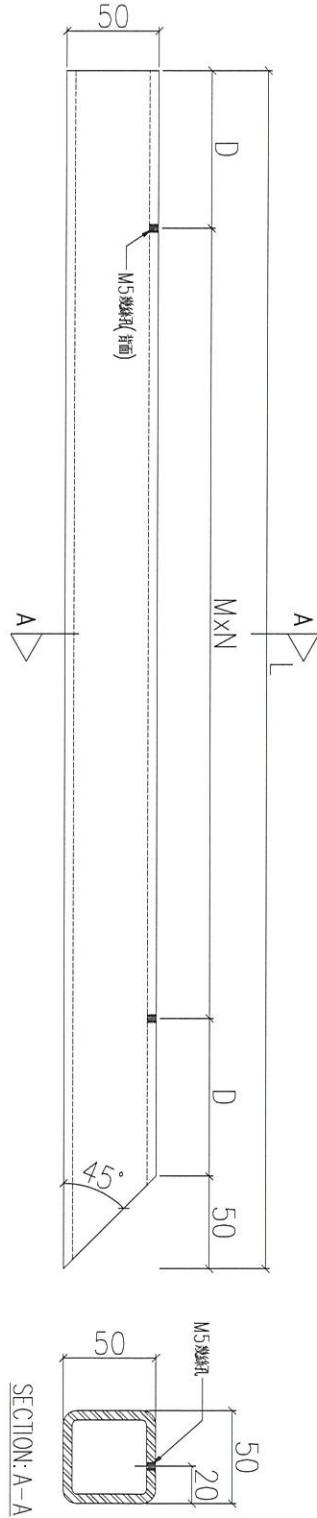

序號	物料編號	L(mm)	D(mm)	MxN	數量	使用位置	樓層
01	MSH-C001-01	925	137.5	@300x2	54.57	UN-C001	
02	MSH-C001-02	1225	137.5	@300x3	54.57	UN-C003	
03	MSH-C001-03	2900	75	@300x9	54.57	UN-C004	
04	MSH-C001-04	875	112.5	@300x2	54.57	UN-C005	

名稱	鐵碼加工圖	制圖	LHR	2020.11.19	修改	
材料	50x50x5mm 厚鐵通(S275)	復核	-	-	日期	
顏色	熱浸鋅	批准			圖號	J852-ACA-MSH-C001

組裝用

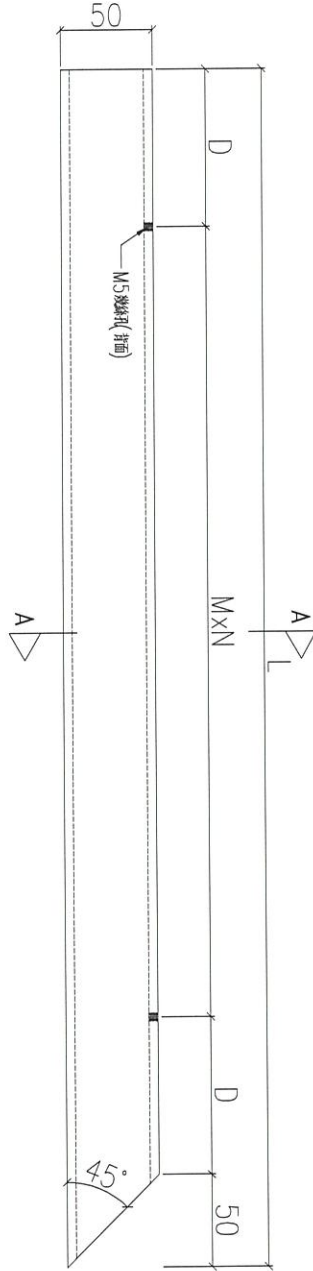

序號	物料編號	L(mm)	D(mm)	MxN	數量	使用位置	樓層
01	MSH-C002-01	925	137.5	@300x2	<del>54</del> 57	UN-C001	
02	MSH-C002-02	1225	137.5	@300x3	<del>54</del> 57	UN-C003	
03	MSH-C002-03	2900	75	@300x9	<del>54</del> 57	UN-C004	
04	MSH-C002-04	875	112.5	@300x2	<del>54</del> 57	UN-C005	

名稱	鐵碼加工圖	制圖	LHR	2020.11.19	修改	
材料	50x50x5mm厚鐵通(S275)	復核	-	-	日期	
顏色	熱浸鋅	批准			圖號	J852-ACA-MSH-C002

組裝用

工程號	J852	地盤	亞皆老街
-----	------	----	------

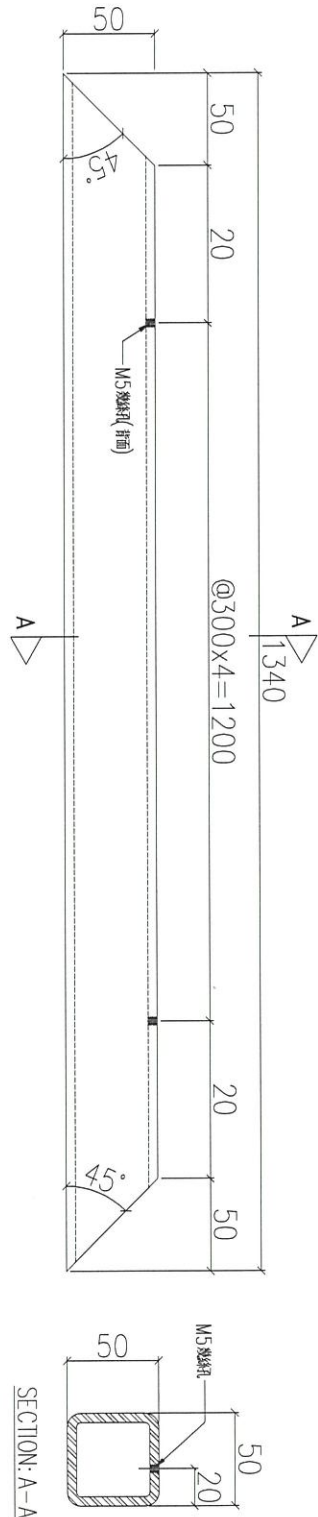

序號	物料編號	數量	使用位置	樓層
01	MSH-C003	108/114	UN-C002	

名稱	鐵碼加工圖	制圖	LHR	2020.11.19	修改			
材料	50x50x5mm厚鐵通(S275)	復核	-	-	日期			
顏色	熱浸鋅	批准			圖號	J852-ACA-MSH-C003		



組裝用

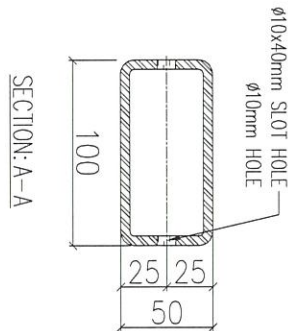
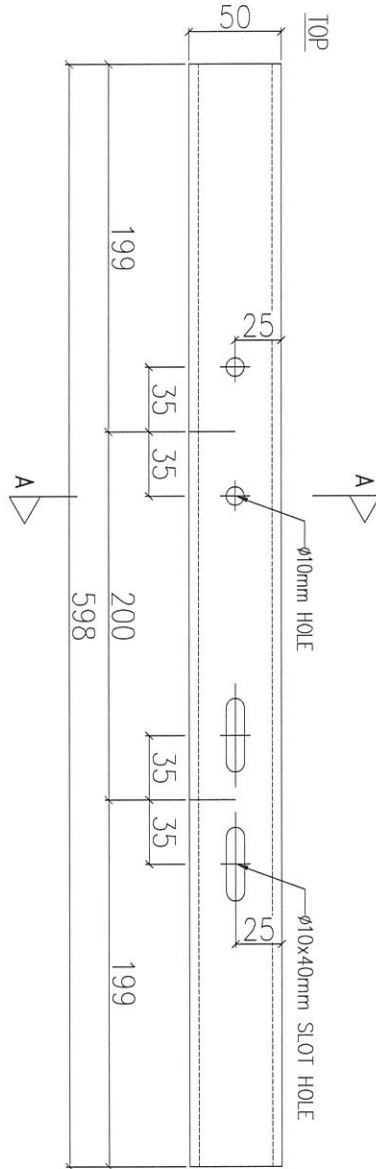

序號	物料編號	數量	使用位置	樓層
01	MSH-C005	54.57	UN-C004	

名稱	鐵碼加工圖	制圖	LHR	2020.11.19	修改		
材料	100x50x5mm厚鐵邊(S275)	復核	-	-	日期		
顏色	熱浸鋅	批准			圖號	J852-ACA-MSH-C005	



工程號	J852	地盤	亞答街
-----	------	----	-----

組裝用

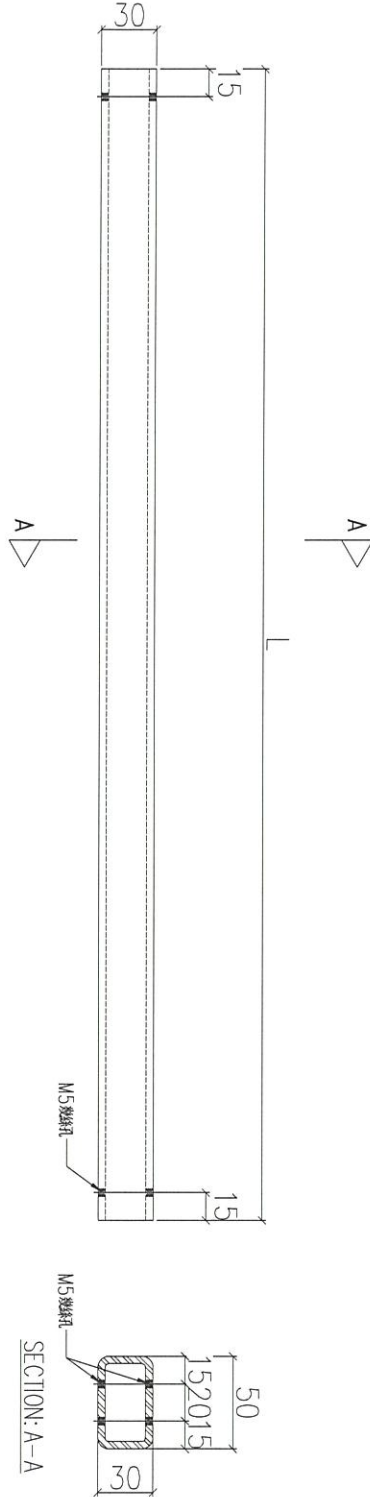

序號	物料編號	L(mm)	數量	使用位置	樓層
01	MSH-C020-01	742	<del>108</del> 114	UN-C001	
02	MSH-C020-02	1112	<del>108</del> 114	UN-C002	
03	MSH-C020-03	1042	<del>108</del> 114	UN-C003	
04	MSH-C020-04	1299.5	<del>216</del> 228	UN-C004	
05	MSH-C020-05	692	<del>108</del> 114	UN-C005	

名稱	鐵碼加工圖	制圖	LHR	2020.11.19	修改	
材料	50x30x4mm厚鐵通(S275)	復核	-	-	日期	
顏色	熱浸鋅	批准			圖號	J852-ACA-MSH-C020



說明：..... 刷油瀝青油

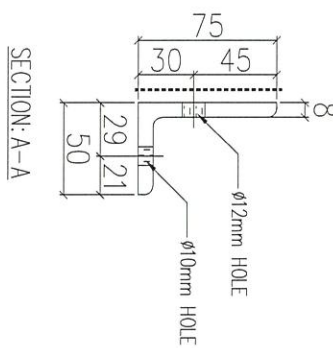
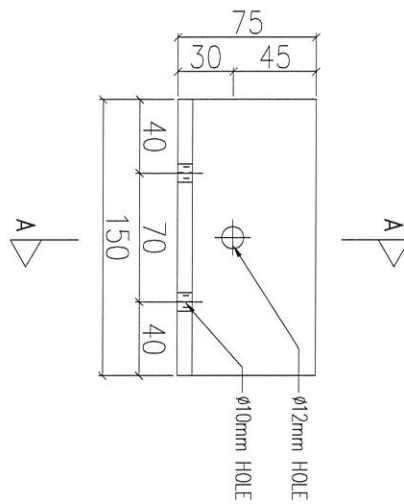

序號	物料編號	數量	使用位置	樓層
01	T1-BK-C001	456		2F~23F
02	T2-BK-C001	456		2F~23F
03	T3-BK-C001	<del>456</del> 384		2F~23F 7-23F

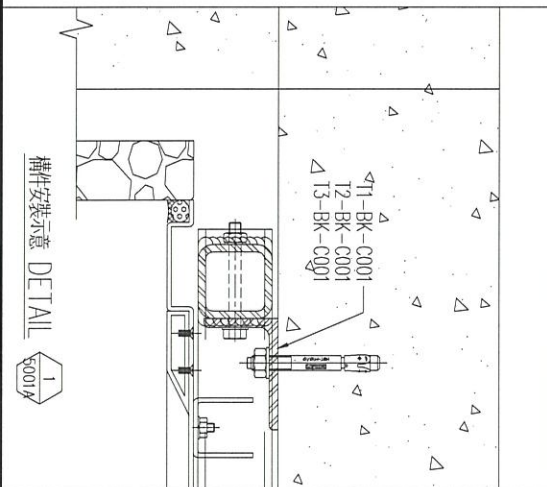

名稱	鐵碼加工圖	制圖	LHR	2020.11.19	修改	
材料	75x50x8mm厚鐵角(S275)	復核	-	-	日期	
顏色	熱浸鋅	批准			圖號	J852-ACA-BK-C001



美特鋁質 有限公司  
MIDI Aluminium Fabricator Ltd.

工程號	J852	地盤	亞皆老街
-----	------	----	------

組裝用

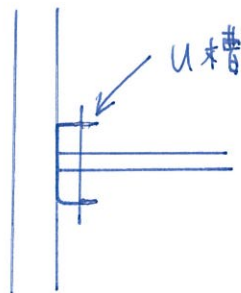
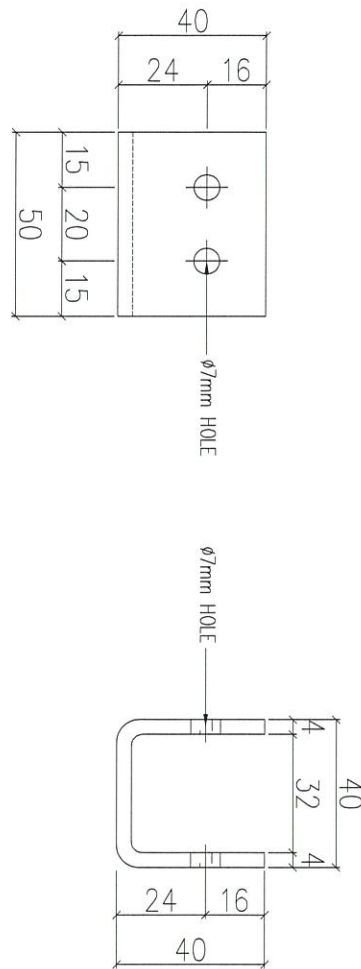

橫向連接企向鐵用 U 槽

b003A

序號	物料編號	數量	使用位置	樓層
01	MSC-C001	12961368	MSH-C001~C005	

名稱	鐵碼加工圖	制圖	LHR	2020.11.19	修改		
材料	40x40x4mm厚鐵槽(S275)	復核	-	-	日期		
顏色	熱浸鋅	批准			圖號	J852-ACA-MS-C001	