

工程指示 / 要求簡箋(E.I.)

工程指示編號：EI / 30⁸⁸ / 21

修改版次：-

工程編號：J - 852

廠

工程名稱：亞皆老街中電

工程項目：隔音吊趟 Mockup 用玻璃 B.M. (T1-T2) (5/F)

收件人：Maggie

發件人：Ant Yeung

日期：24/02/2021

要求提供 / 確認 事項：

- | | | |
|------------------------------------|-------------------------------------|-------------------------------|
| <input type="checkbox"/> 初步鋁料 B.M. | <input type="checkbox"/> 加工拆圖，然後生產 | <input type="checkbox"/> 尺寸表 |
| <input type="checkbox"/> 正式鋁料 B.M. | <input type="checkbox"/> 技術上資料 / 指示 | <input type="checkbox"/> 報價 |
| <input type="checkbox"/> 配件 B.M. | <input type="checkbox"/> 樣辦或貨品說明書 | <input type="checkbox"/> 分判合約 |
| <input type="checkbox"/> 其他：_____ | | |

內容：
請按此 B.M. 訂購 T1, T2 (5/F) 隔音吊趟的玻璃送廠用

請在 2021.03.12 前完成上列要求。

附：1 頁 BM+ 1 頁位置圖+ 1 頁加工圖

以上項目為：

- 原合約工程包 原合約工程加 / 減賬 新工程報價

原因：-

分發東莞各部門：

- | | | | |
|--|---|--|---|
| <input type="checkbox"/> 生產技術總監 <input type="checkbox"/> 連附件 | <input type="checkbox"/> 技術部 <input type="checkbox"/> 連附件 | <input type="checkbox"/> 生產部 <input type="checkbox"/> 連附件 | <input type="checkbox"/> 機械設計部 <input type="checkbox"/> 連附件 |
| <input type="checkbox"/> 採購部 <input type="checkbox"/> 連附件 | <input checked="" type="checkbox"/> 生產統籌部 <input checked="" type="checkbox"/> 連附件 | <input type="checkbox"/> 小羅&清 <input type="checkbox"/> 連附件 | |
| <input type="checkbox"/> 質檢部 <input type="checkbox"/> 連附件 | <input type="checkbox"/> 會計部 <input type="checkbox"/> 連附件 | <input type="checkbox"/> 報關組 <input type="checkbox"/> 連附件 | <input type="checkbox"/> 其他 <u>楊榮輝</u> <input type="checkbox"/> 連附件 |

分發其他分判：

- (v) 水洪 連附件 秋

分發香港各部門：

- | | | | |
|---|--|---|---|
| <input type="checkbox"/> 行政部 <input type="checkbox"/> 連附件 | <input type="checkbox"/> 會計部 <input type="checkbox"/> 連附件 | <input type="checkbox"/> 統籌部 <input type="checkbox"/> 連附件 | <input checked="" type="checkbox"/> 工程部地盤科文 <input checked="" type="checkbox"/> 連附件 <u>祥哥</u> |
| <input checked="" type="checkbox"/> 採購部 <input checked="" type="checkbox"/> 連附件 | <input type="checkbox"/> QS 部 <input type="checkbox"/> 連附件 | <input type="checkbox"/> 維修部 <input type="checkbox"/> 連附件 | <input type="checkbox"/> 其他 _____ <input type="checkbox"/> 連附件 |

傳遞編號：

HK ³⁵⁰ / 21

發件人簽署：

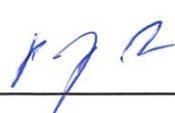
項目經理簽署：

 美特鋁質 有限公司 MIDI Aluminium Fabricator Ltd.	工程號:	J852	計算:	HHQ	日期:	2020.12.9	送呈:		胡哥				
	地盤名稱:	亞皆老街	核對:	T1 T2 S/F	日期:		副本:						
	廠用玻璃B.M.表	項目類別:	吊趟項目	批准:	T1 T2 S/F	日期:		A/C Code:					
BM編號:		修改版次:		總計玻璃面積 (平方米):		46.86							
序號	玻璃圖號	顏色與類型	厚度 (mm)	玻璃尺寸		數量 (塊)	總面積 (平方米)	使用位置	窗號	計算參考數值/所屬位置分格			樓層
				寬度 (W mm)	高度 (H mm)					分屬類型	分格寬度	分格高度	
1	DT-G01	8mm THK.TEMPERED GLASS(TG11)	8.0	859	2442	1	2.10	T1-01	W5/T1C	玻璃	903	2486	5F
						1	2.10	T2-01	W5/T2C				
2	DT-G02	8mm THK.TEMPERED GLASS(TG11)	8.0	1129	2442	1	2.76	T1-02	W3/T1C	玻璃	1173	2486	5F
						1	2.76	T2-02	W3/T2C				
3	DT-G03	8mm THK.TEMPERED GLASS(TG11)	8.0	768	2442	1	1.88	T1-03	W1/T1C	玻璃	812	2486	5F
						1	1.88	T2-03	W1/T2C				
3a	DT-G03a	8mm THK.TEMPERED GLASS(TG11)	8.0	768	2442	1	1.88	T1-03	W1/T1C	玻璃	812	2486	5F
						1	1.88	T2-03	W1/T2C				
4	DT-G04	8mm THK.TEMPERED GLASS(TG11)	8.0	507.5	2442	2	2.48	T1-04	W9/T1A	玻璃	551.5	2486	5F
5	DT-G05	8mm THK.TEMPERED GLASS(TG11)	8.0	1059	2442	1	2.59	T1-05	W8/T1A	玻璃	1103	2486	5F
6	DT-G06	8mm THK.TEMPERED GLASS(TG11)	8.0	715	2442	1	1.75	T1-06	W7/T1A	玻璃	759	2486	5F
6a	DT-G06a	8mm THK.TEMPERED GLASS(TG11)	8.0	676	2442	1	1.65	T1-06	W7/T1A	玻璃	720	2486	5F
7	DT-G07	8mm THK.TEMPERED GLASS(TG11)	8.0	1090	2442	1	2.66	T1-07	W3/T1A	玻璃	1134	2486	5F
8	DT-G08	8mm THK.TEMPERED GLASS(TG11)	8.0	1213	2442	1	2.96	T1-07	W3/T1A	玻璃	1257	2486	5F
9	DT-G09	8mm THK.TEMPERED GLASS(TG11)	8.0	551	2442	1	1.35	T1-13	W6/T1B	玻璃	595	2486	5F
						1	1.35	T2-05	W6/T2B				
9a	DT-G09a	8mm THK.TEMPERED GLASS(TG11)	8.0	590	2442	1	1.44	T1-13	W6/T1B	玻璃	634	2486	5F
						1	1.44	T2-05	W6/T2B				
10	DT-G10	8mm THK.TEMPERED GLASS(TG11)	8.0	983	2442	1	2.40	T1-14	W7/T1B	玻璃	1027	2486	5F
						1	2.40	T2-04	W7/T2B				
11						1	2.40	T2-13	W7/T2A	玻璃	1027	2486	5F
						1	2.40	T2-13	W7/T2A				
合計:						24	46.86						
加工注意事項/玻璃類型描述: 1).本表中之清片玻璃是 信義 原片, 藍片玻璃是藍欣原片 2).本表中所有玻璃對角線尺寸偏差要求不超過負2mm。 3).本表中所有玻璃成品均需做雙面保護, 用透明靜電膠紙加四周一寸FK白膠紙做雙面加固保護處理。 4).本表中所有玻璃成品均需注明室內外及其玻璃編號/使用位置/樓層, 以便識別。 (TG11) 8mm THK. CLEAR TEMPERED GLASS.													



美特鋁質 有限公司
MIDI Aluminium Fabricator Ltd.

工程號

J-852

地盤

亞皆老街

WINDOW MARK	MS TTC
LOCATION	2/F-21/F BR.2 AT TOWER 1 FLAT C
SECTION	
GLAZING	
QUANTITY	17
REMARKS	NSR: T1-01/TESTED CASE: W108B

ELEVATION

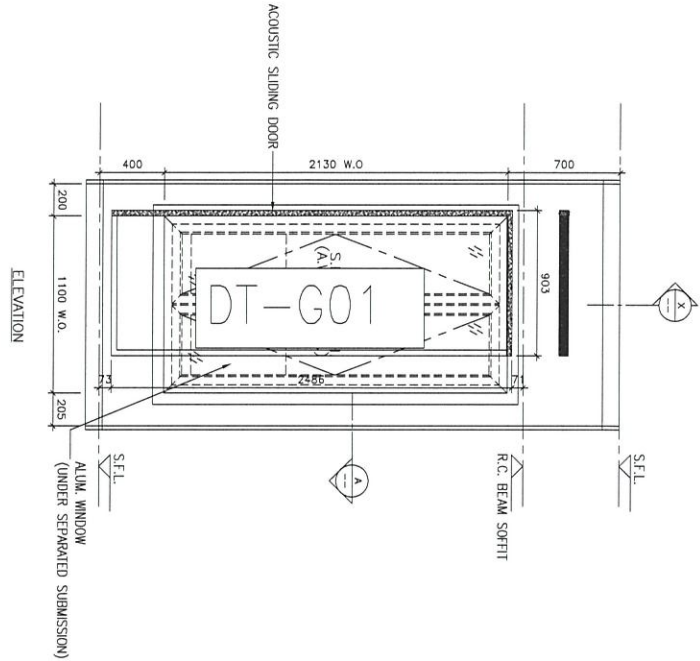
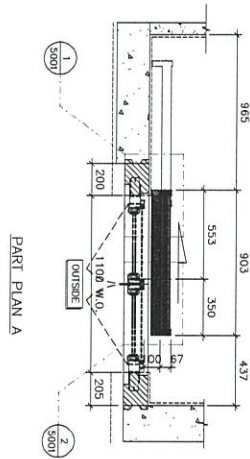

SECTION "X-X"

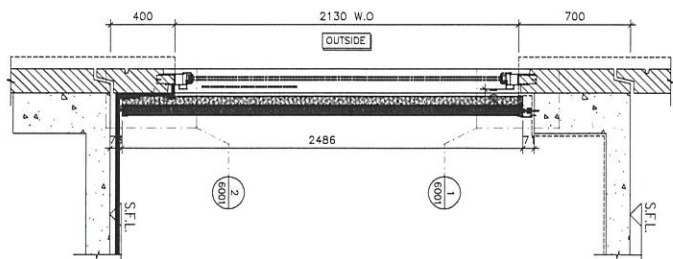

T1-01

名稱	玻璃(5層樣板)安裝位置圖	制圖	吳禕瑜	2020.9.15	修改		
材料		復核			日期		
顏色		批准			圖號	J852-DT-BLW1	



美特鋁質 有限公司
MIDI Aluminium Fabricator Ltd.

工程號

J-852

地盤

亞皆老街

WINDOW MARK	W3
LOCATION	1/F-21/F M.B.R.1 & B.R.2 AT TOWER 1 FLAT C
SECTION	
GLAZING	
QUANTITY	18
REMARKS	NSR: 11-02/TESTED CASE: W107D

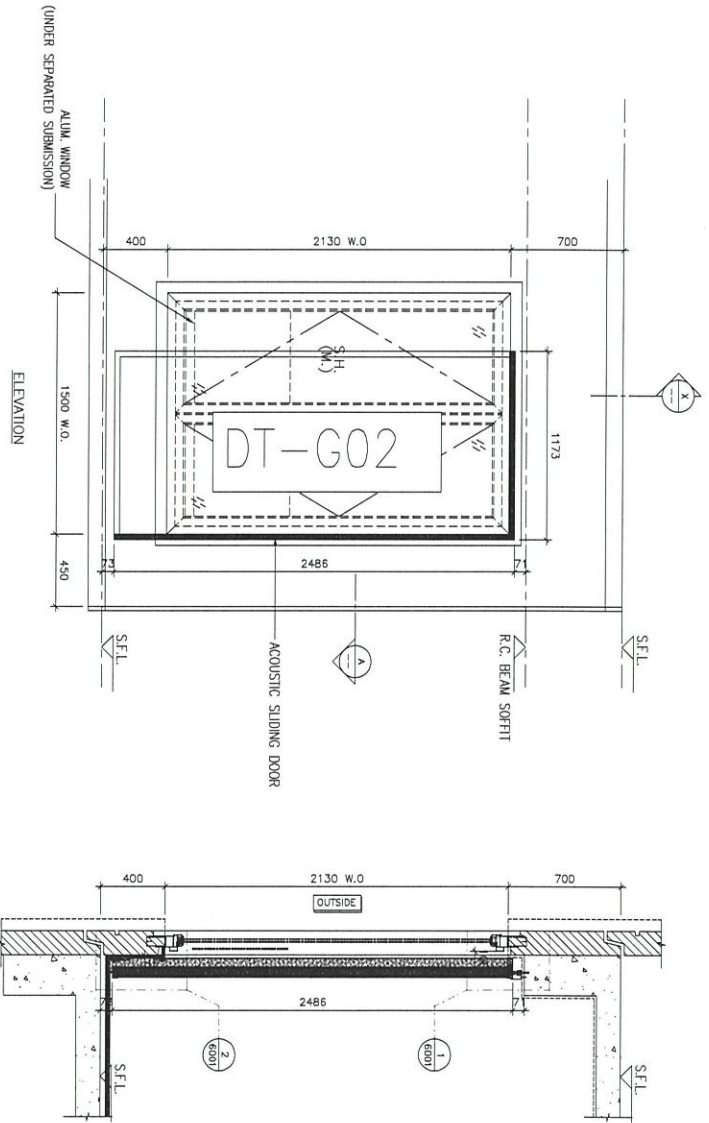
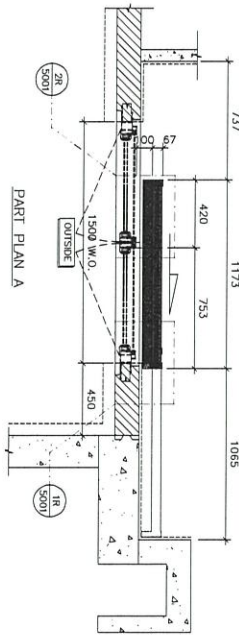

T1-02

名稱	玻璃 (5層樣板) 安裝位置圖	制圖	吳禕瑜	2020.9.15	修改		
材料		復核			日期		
顏色		批准			圖號	J852-DT-BLW2	



美特鋁質 有限公司
MIDI Aluminium Fabricator Ltd.

工程號 J-852 地盤 亞皆老街

WINDOW MARK	1/1
LOCATION	1/F-21/F. LV./DIN. AT TOWER 1 FLAT C
SECTION	
GLAZING	
QUANTITY	18
REMARKS	NSR- 11-03/TESTED CASE: W1109

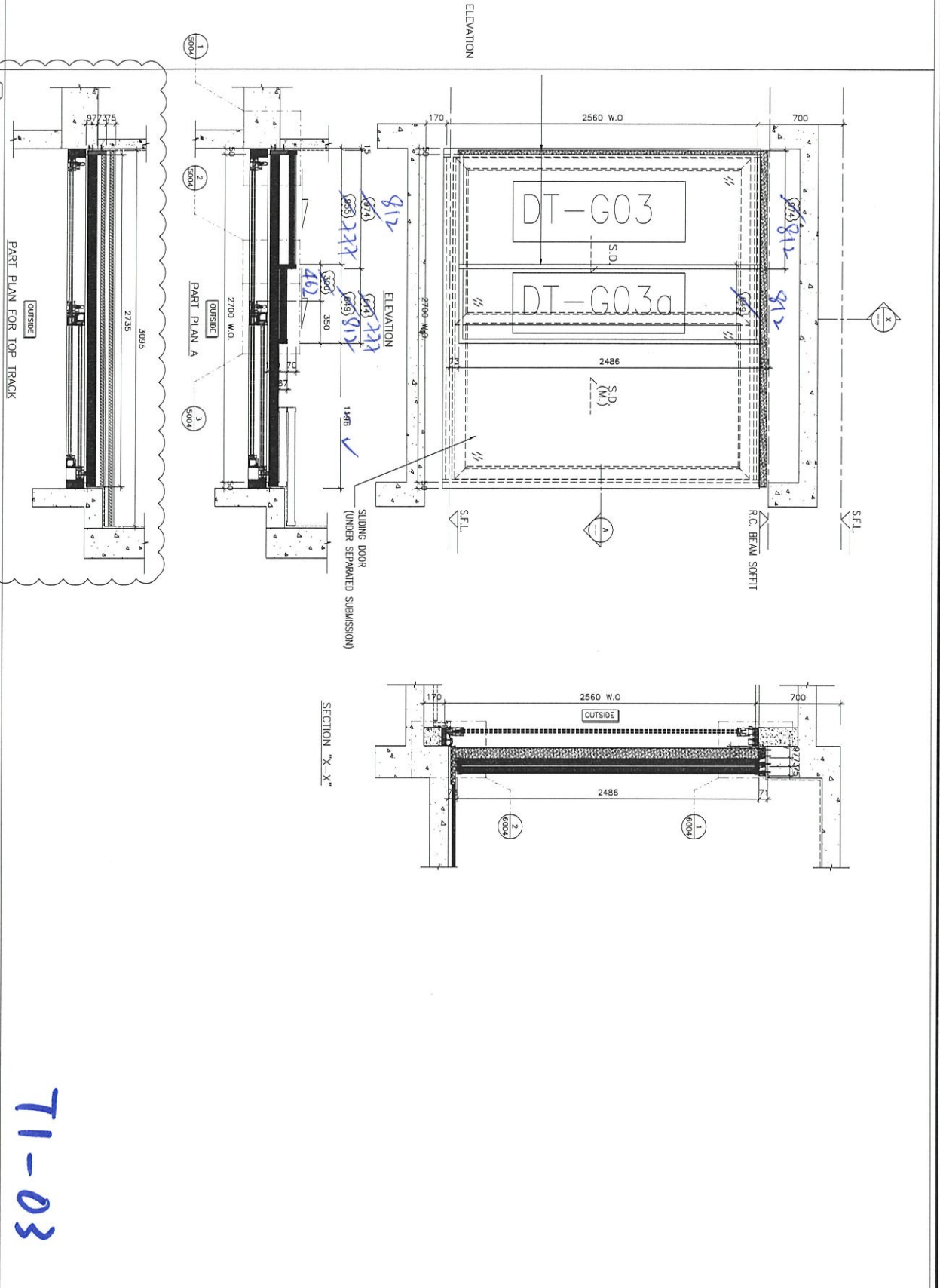

71-03

名稱	玻璃(5層樣板)安裝位置圖	制圖	吳祿瑜	2020.9.15	修改		
材料		復核			日期		
顏色		批准			圖號	J852-DT-BLW3	



工程號 J-852 地盤 亞皆老街

WINDOW MARK	W8 T1A
LOCATION	2/F-21/F BR.2 AT TOWER 1 FLAT A
SECTION	-
GLAZING	-
QUANTITY	17
REMARKS	NSR: 11-04/TESTED CASE: W107B

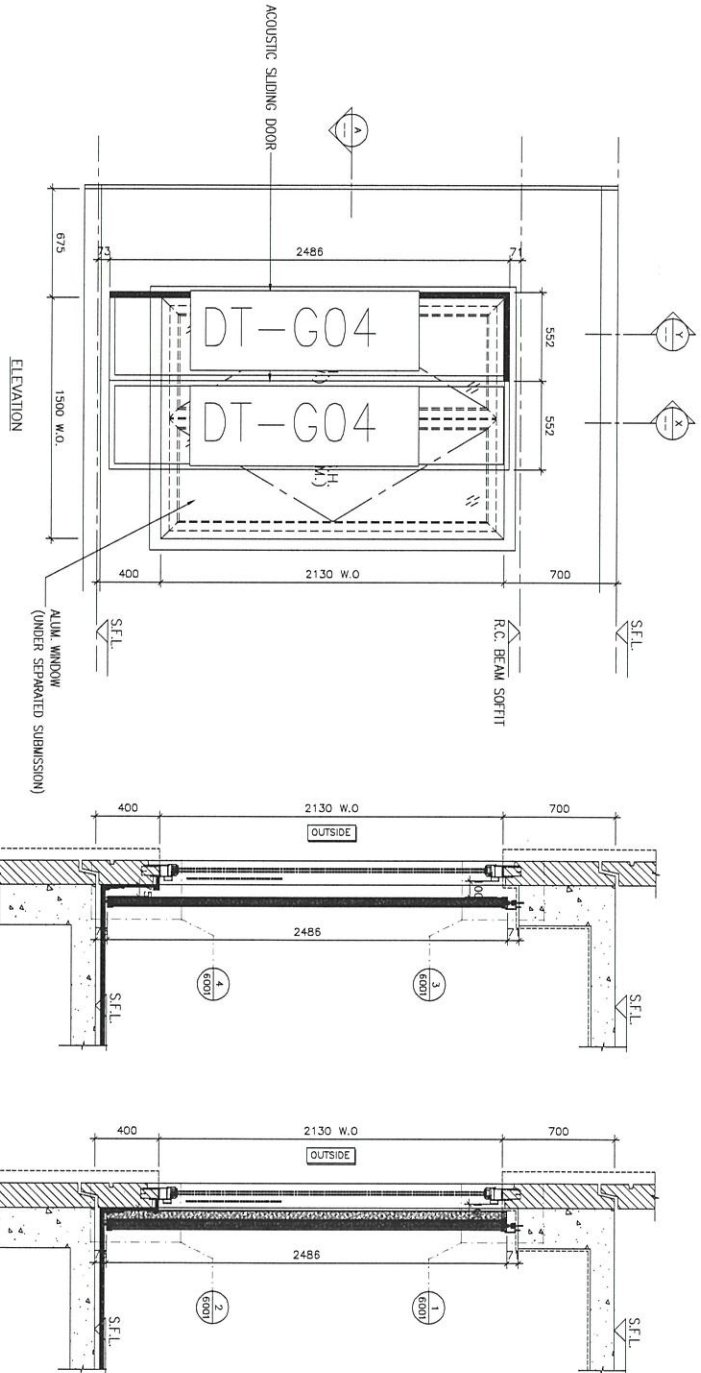
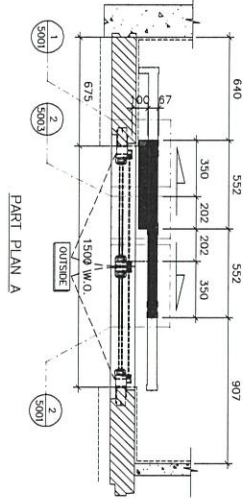

T1-04

名稱	玻璃(5層樣板)安裝位置圖	制圖	吳祿瑜	2020.9.15	修改	
材料		復核			日期	
顏色		批准			圖號	J852-DT-BLW4

WINDOW MARK	W8
LOCATION	2/F-21/F BR.1 AT TOWER 1 FLAT A
SECTION	
GLAZING	
QUANTITY	17
REMARKS	NSR: 11-05/TESTED CASE: W107B

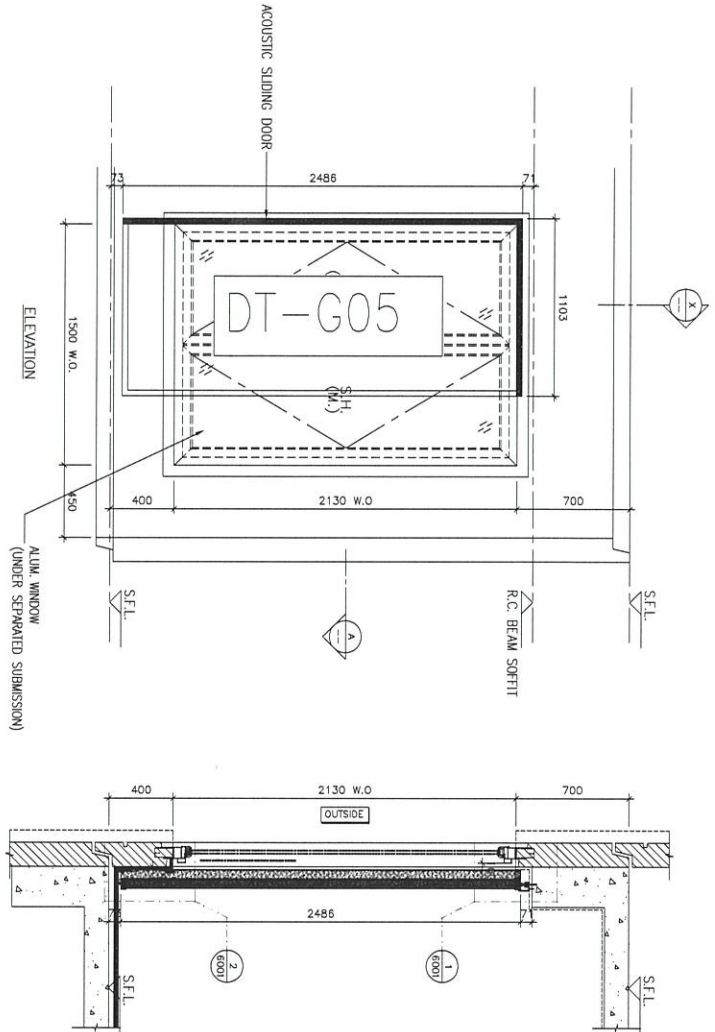
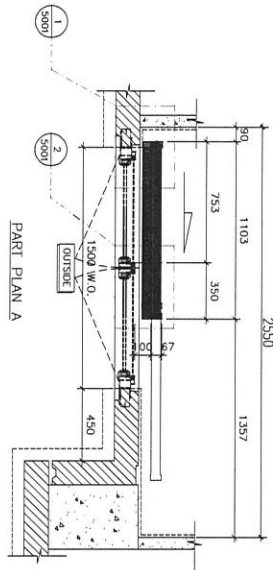

71-05

名稱	玻璃(5層樣板)安裝位置圖	制圖	吳禕瑜	2020.9.15	修改		
材料		復核			日期		
顏色		批准			圖號	J852-DT-BLW5	



美特鋁質 有限公司
MIDI Aluminium Fabricator Ltd.

工程號 J-852 地盤 亞皆老街

WINDOW MARK	W7
LOCATION	1/F~21/F ENSUITE AT TOWER 1 FLAT A
SECTION	-
GLAZING	-
QUANTITY	18
REMARKS	NSR: T1-06/TESTED CASE: W103C

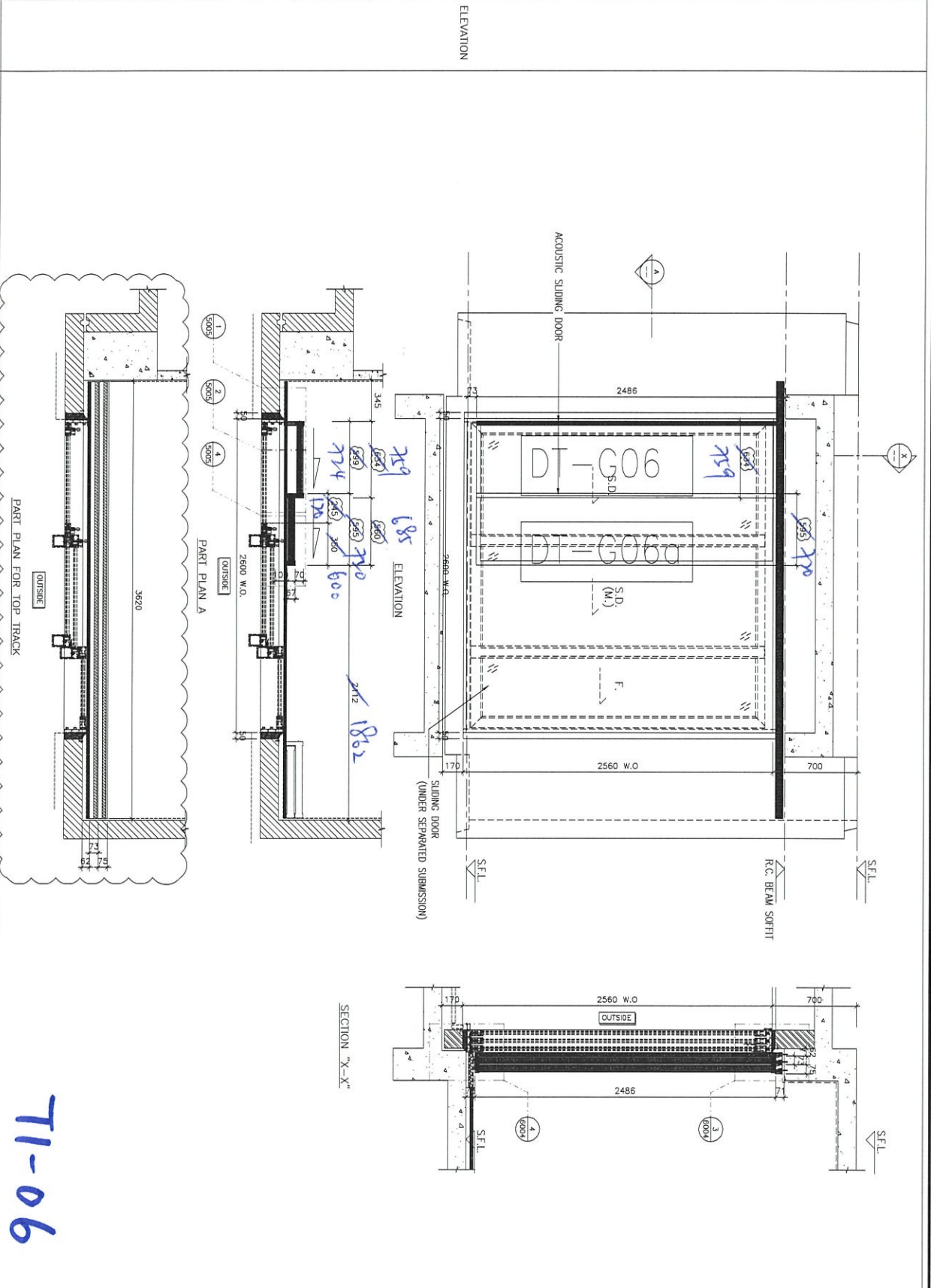

名稱	玻璃(5層樣板)安裝位置圖	制圖	吳祿瑜	2020.9.15	修改		
材料		復核			日期		
顏色		批准			圖號	J852-DT-BLW6	

工程號 J-852 地盤 亞皆老街

WINDOW MARK	1/A
LOCATION	1/F-21/F MASTER ENSUITE AT TOWER 1 FLAT A
SECTION	
GLAZING	
QUANTITY	18
REMARKS	NSR: 11-07/TESI/ED CASE: W101

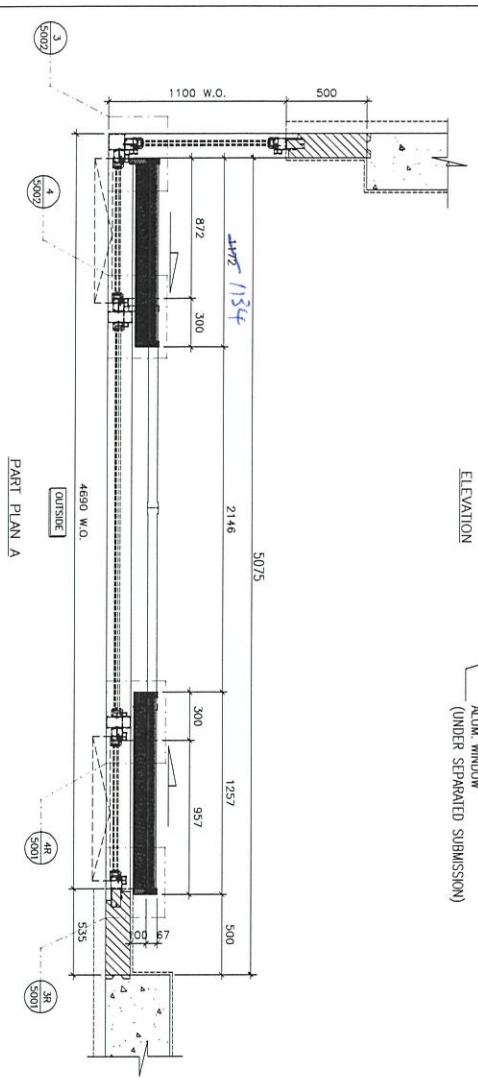

71-07

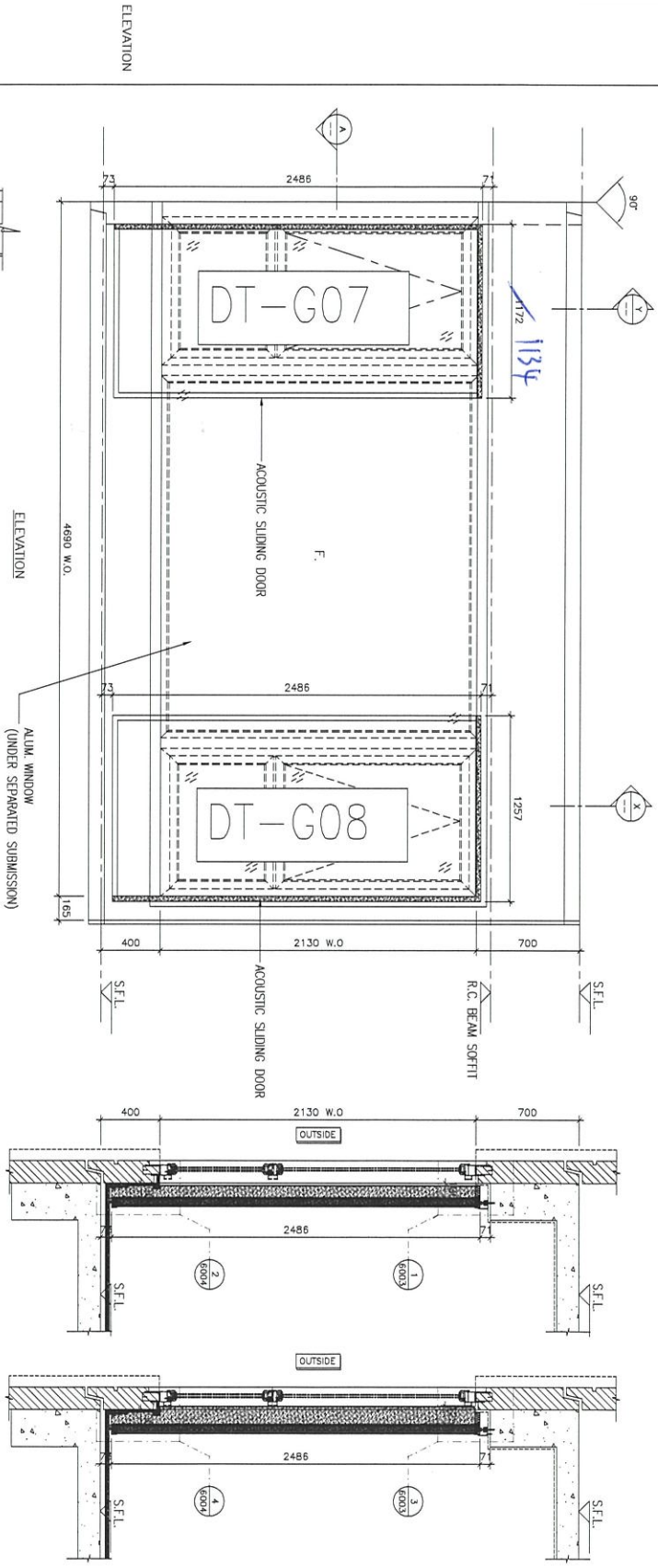

名稱	玻璃(5層樣板)安裝位置圖	制圖	吳祿瑜	2020.9.15	修改	
材料		復核			日期	
顏色		批准			圖號	J852-DT-BLW7

WINDOW MARK	WMS
LOCATION	2/F~21/F ENSUITE & B.R.1 AT TOWER 1 FLAT B
SECTION	-
GLAZING	-
QUANTITY	17
REMARKS	NSR: 11-13/TESTED CASE: W103B

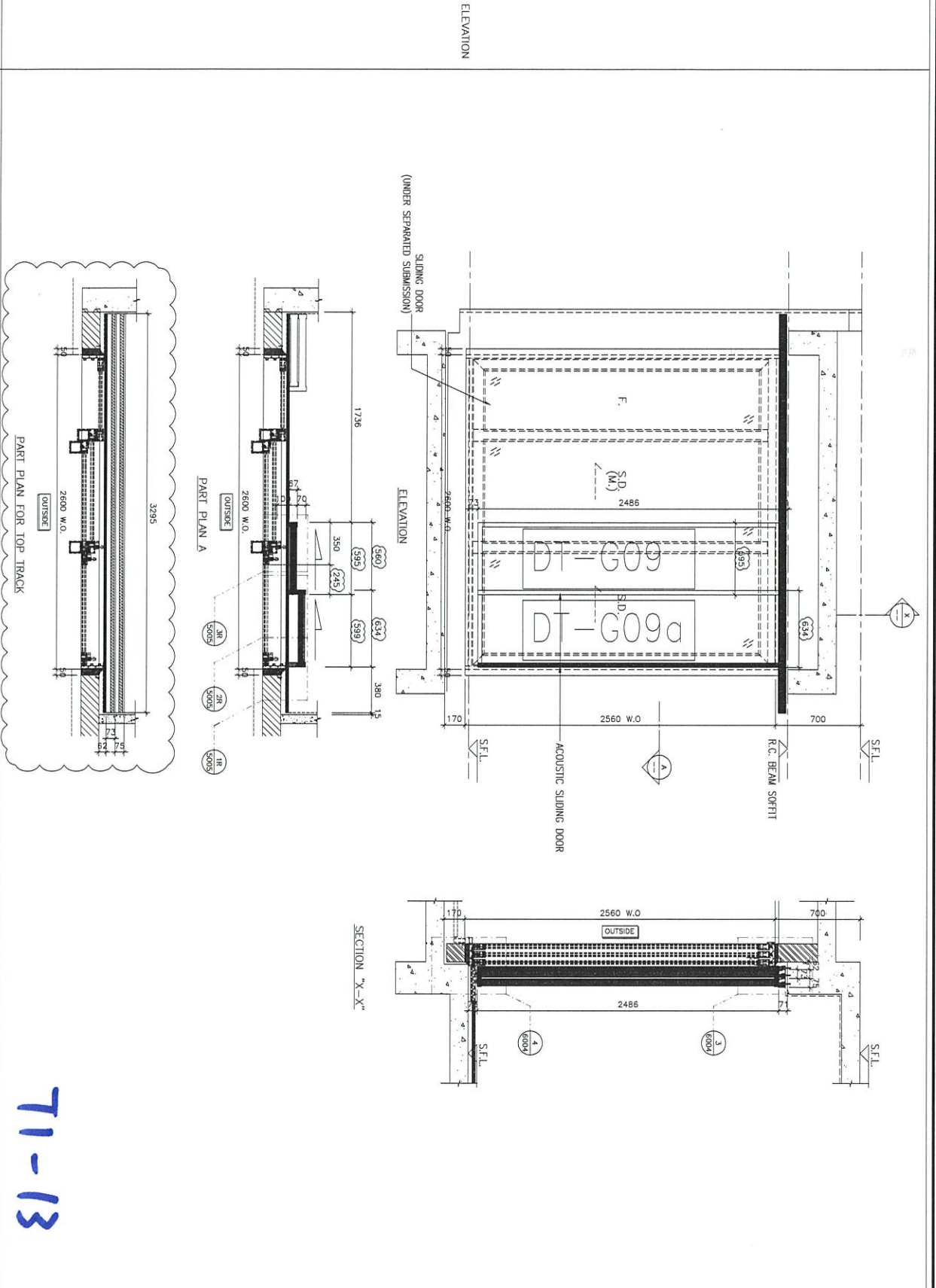

名稱	玻璃(5層樣板)安裝位置圖	制圖	吳祿瑜	2020.9.15	修改		
材料		復核			日期		
顏色		批准			圖號	J852-DT-BLW8	



工程號 J-852 地盤 亞皆老街

WINDOW MARK	W/TB
LOCATION	Z/F-21/F. B.R.1. AT TOWER 1 FLAT B
SECTION	-
GLAZING	-
QUANTITY	17
REMARKS	NSR: 11-14/TESTED CASE: W107A

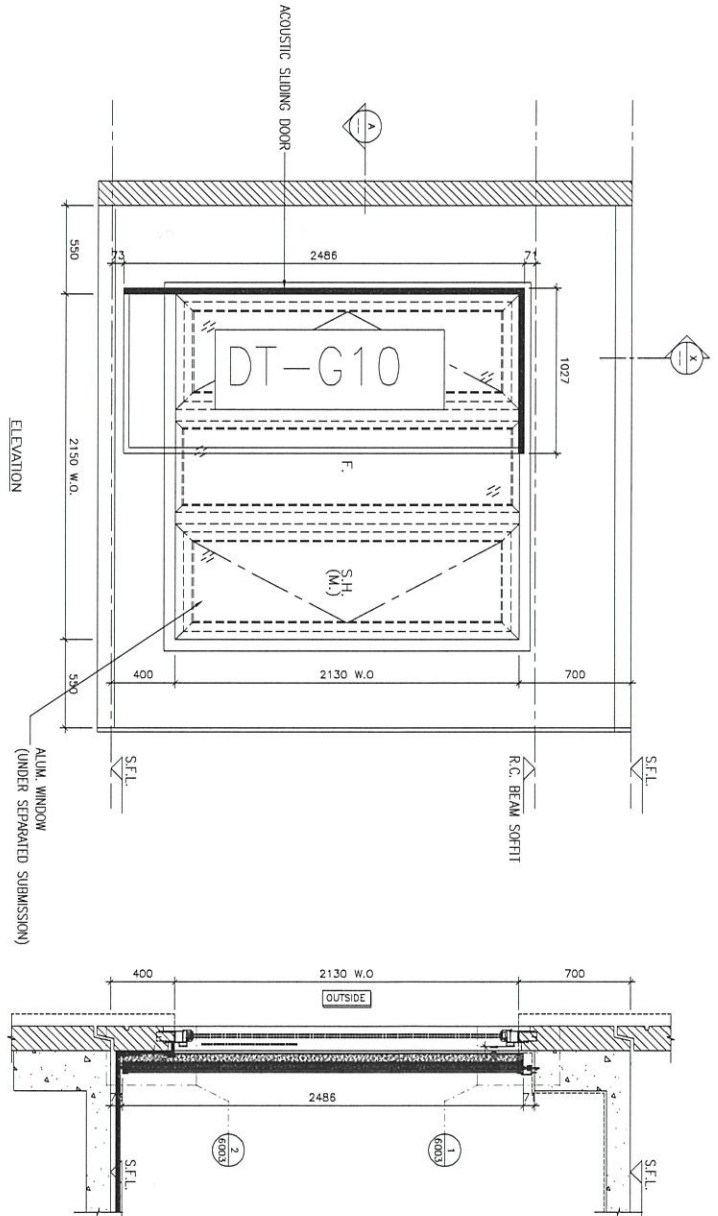
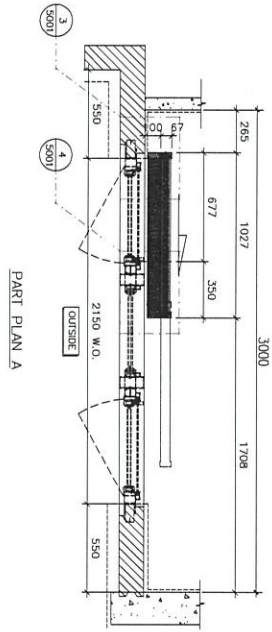

71-14

名稱	玻璃(5層樣板)安裝位置圖	制圖	吳祿瑜	2020.9.15	修改		
材料		復核			日期		
顏色		批准			圖號	J852-DT-BLW9	



美特鋁質 有限公司
MIDI Aluminium Fabricator Ltd.

工程號 J-852 地盤 亞皆老街

WINDOW MARK	MS / DGC
LOCATION	2/F-21/F BR.2 AT TOWER 2 FLAT C
SECTION	-
GLAZING	-
QUANTITY	17
REMARKS	NSR: T2-01/TESTED CASE: W1088

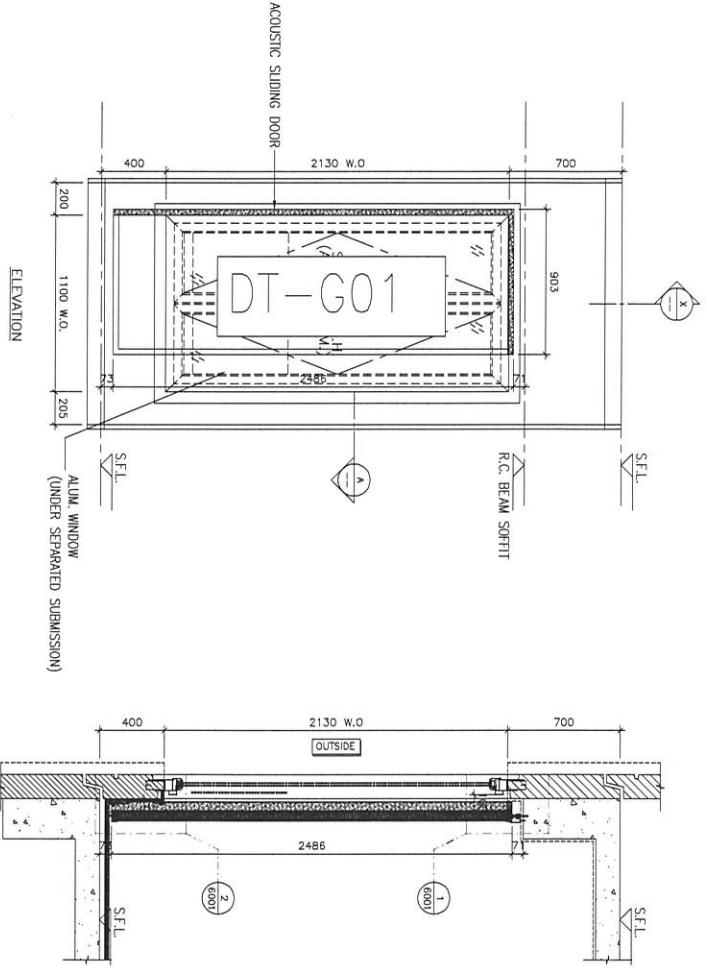
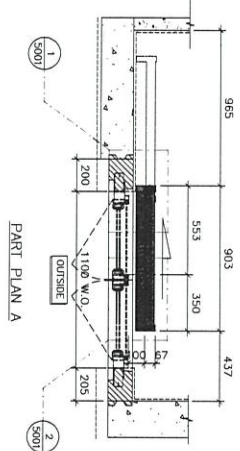

T2-01

名稱	玻璃 (5層樣板) 安裝位置圖	制圖	吳禕瑜	2020.9.15	修改		
材料		復核			日期		
顏色		批准			圖號	J852-DT-BLW10	



美特鋁質 有限公司
MIDI Aluminium Fabricator Ltd.

工程號 J-852 地盤 亞皆老街

WINDOW MARK	NS
LOCATION	1/F-21/F M.B.R.1 & B.R.2 AT TOWER 2 FLAT C
SECTION	
GLAZING	
QUANTITY	18
REMARKS	NSR: 12-02/TESTED CASE: W107D

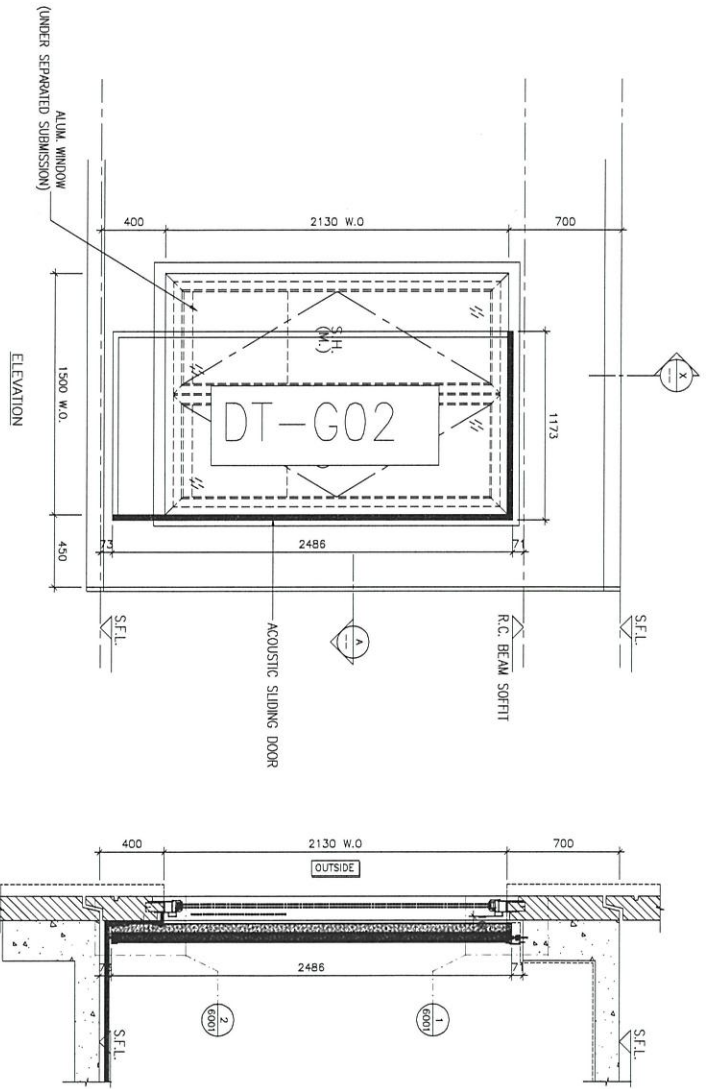
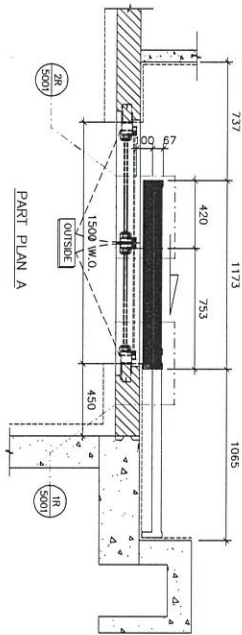

T2-02

名稱	玻璃 (5層樣板) 安裝位置圖	制圖	吳沛瑜	2020.9.15	修改		
材料		復核			日期		
顏色		批准			圖號	J852-DT-BLW11	



工程號 J-852 地盤 亞皆老街

WINDOW MARK	WM 122
LOCATION	1/F~21/F LV./BIN. AT TOWER 2 FLAT C
SECTION	-
GLAZING	-
QUANTITY	18
REMARKS	NSR: 12-03/TESTED CASE: W110B

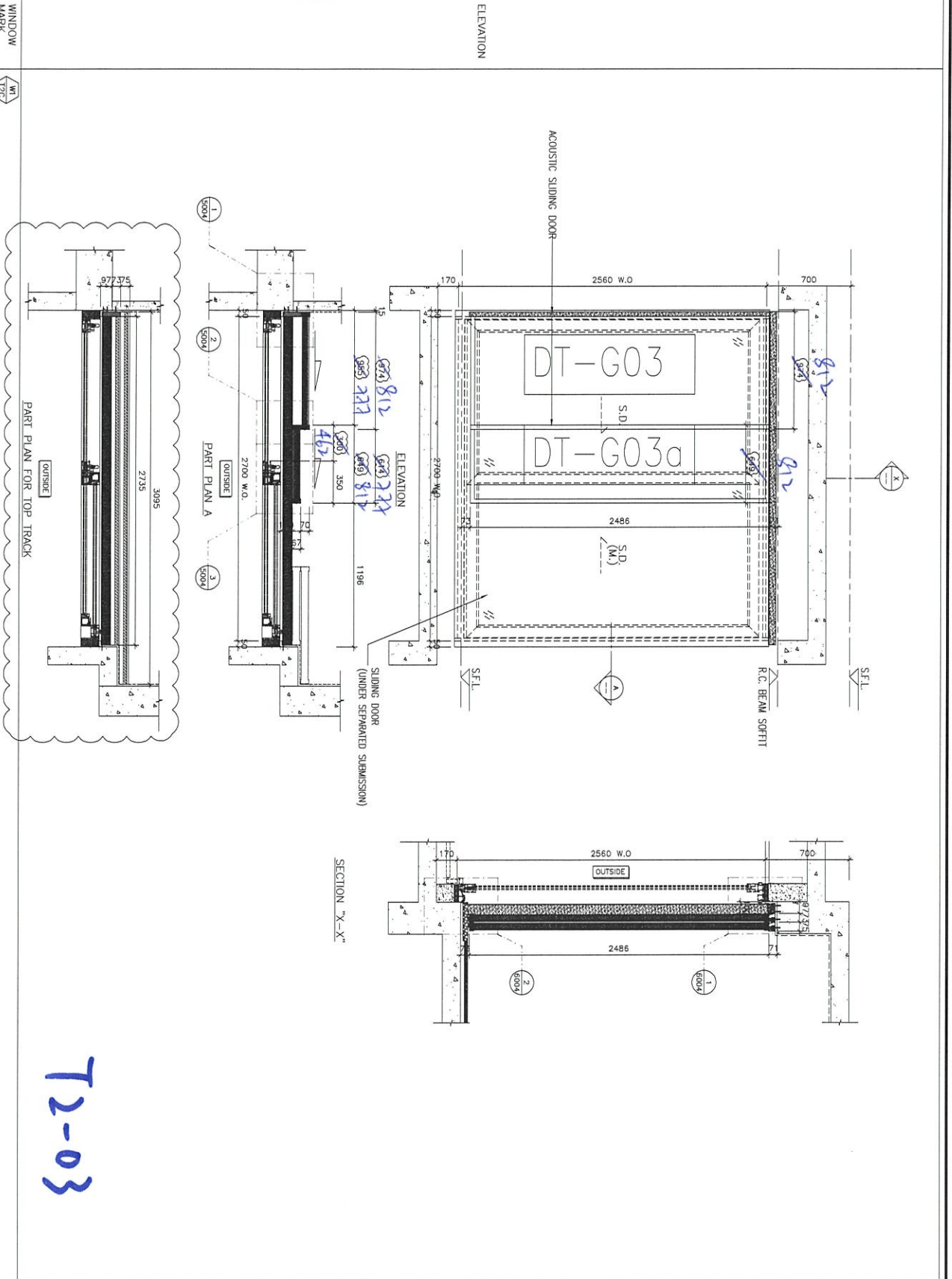

12-03

名稱	玻璃(5層樣板)安裝位置圖	制圖	吳祿瑜	2020.9.15	修改		
材料		復核			日期		
顏色		批准			圖號	J852-DT-BLW12	



工程號 J-852 地盤 亞皆老街

WINDOW MARK	WZ 12B
LOCATION	3/F-21/F B.R.1. AT TOWER 2 FLAT B
SECTION	-
GLAZING	-
QUANTITY	16
REMARKS	NSR: 12-04/TESTED CASE: W107A

PART PLAN A

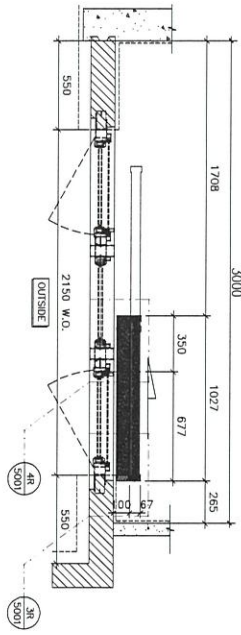

ELEVATION

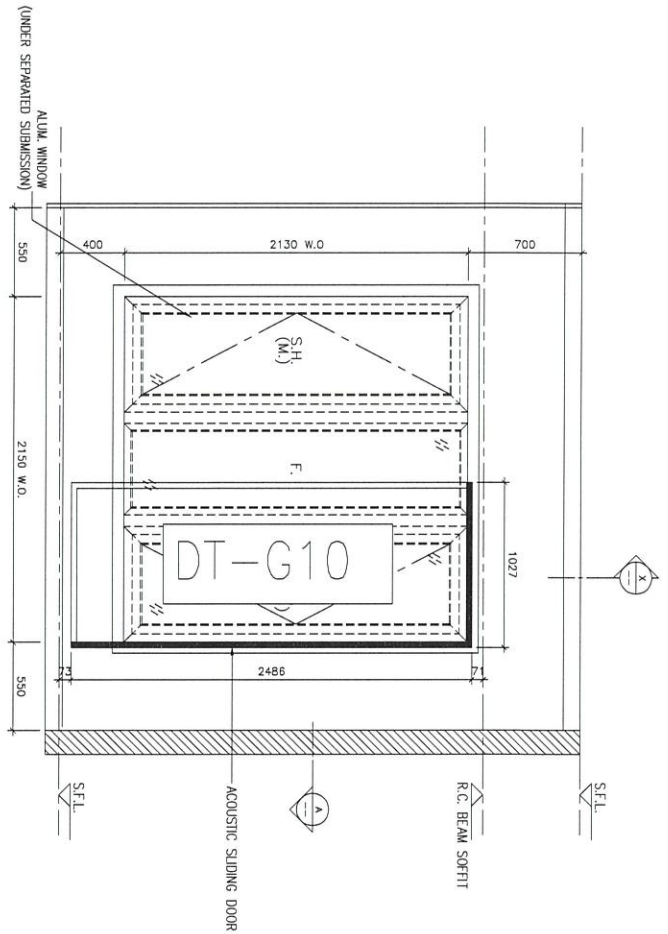

SECTION "X-X"

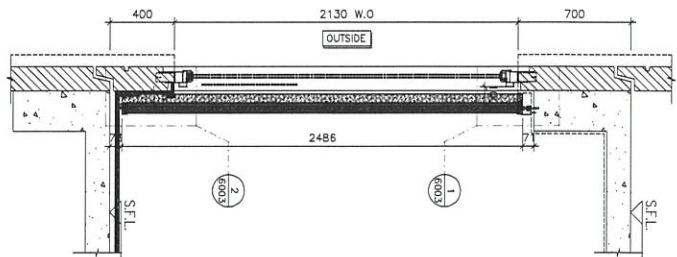

T2-04

名稱	玻璃(5層樣板)安裝位置圖	制圖	吳祿瑜	2020.9.15	修改		
材料		復核			日期		
顏色		批准			圖號	J852-DT-BLW13	



工程號 J-852 地盤 亞皆老街

WINDOW MARK	12B
LOCATION	2/F~21/F ENSUITE AT TOWER 2 FLAT B
SECTION	
GLAZING	
QUANTITY	17
REMARKS	NSR: 12-05/TESTED CASE: W103A

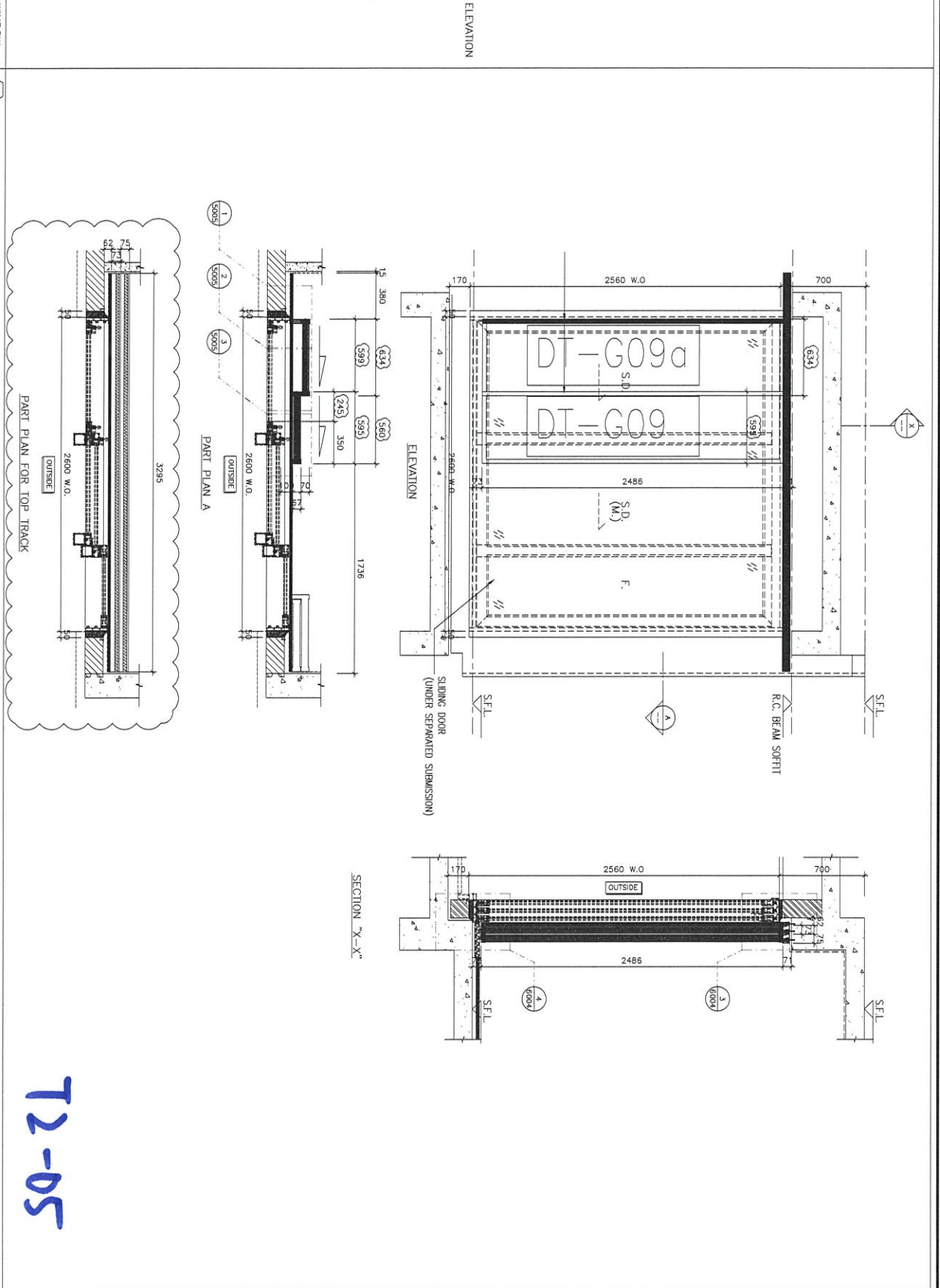

名稱	玻璃(5層樣板)安裝位置圖	制圖	吳祿瑜	2020.9.15	修改		
材料		復核			日期		
顏色		批准			圖號	J852-DT-BLW14	



工程號

J-852

地盤

亞皆老街

WINDOW MARK	12A
LOCATION	3/F~21/F ENSURE AT TOWER 2 FLAT A
SECTION	
GLAZING	
QUANTITY	16
REMARKS	NSR: 12-12/TESTED CASE: W103B

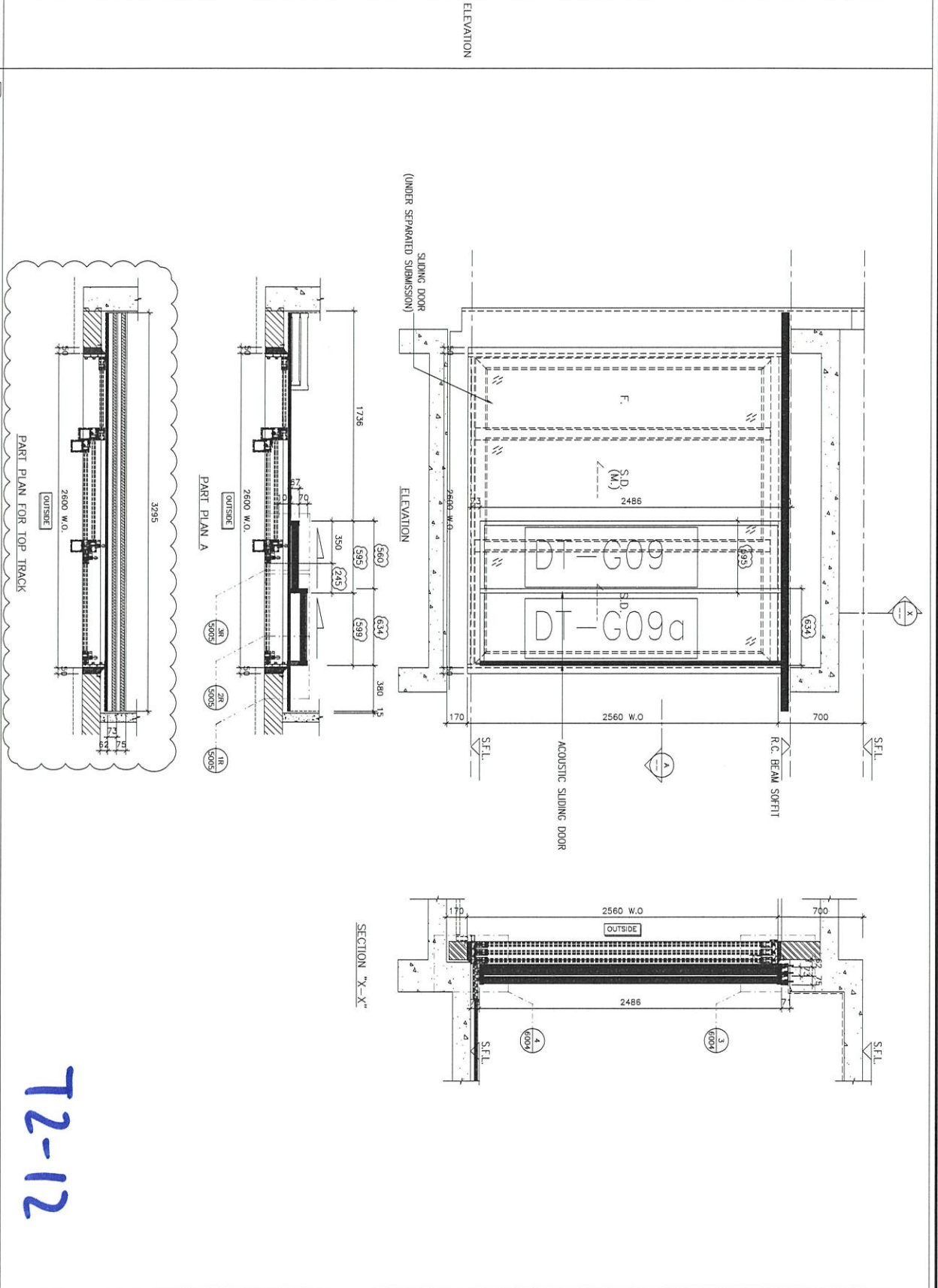

12-12

名稱	玻璃 (5層樣板) 安裝位置圖	制圖	吳祿瑜	2020.9.15	修改	
材料		復核			日期	
顏色		批准			圖號	J852-DT-BLW15

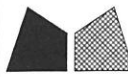

工程號 J-852 地盤 亞皆老街

WINDOW MARK	WT 12/1
LOCATION	3/F-21/F BR.1. AT TOWER 2 FLAT A
SECTION	-
GLAZING	-
QUANTITY	16
REMARKS	NSR-12-13/TESTED CASE: W107A

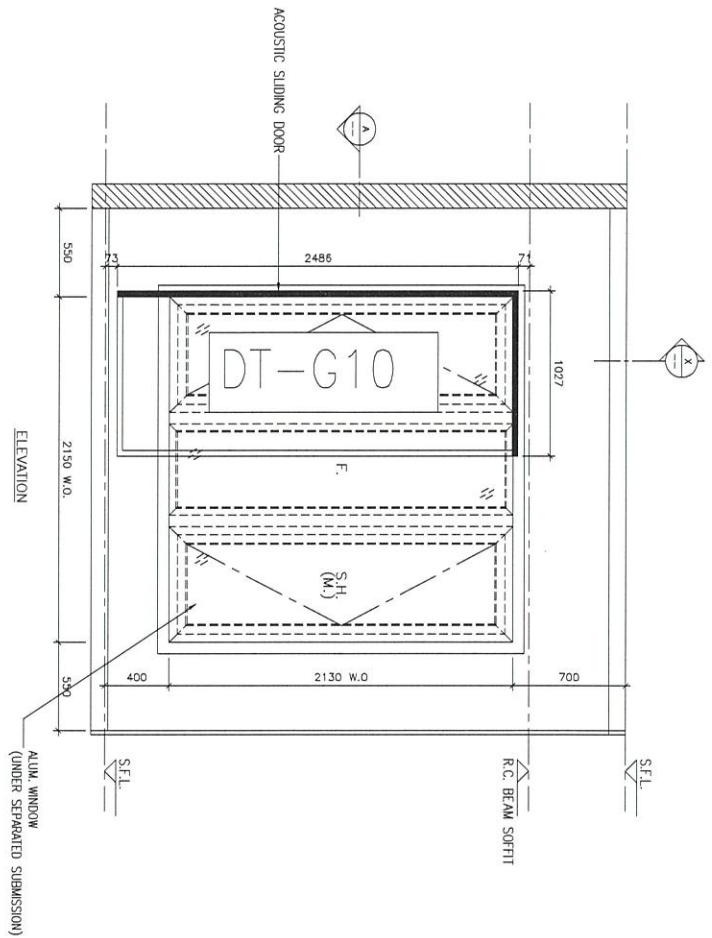
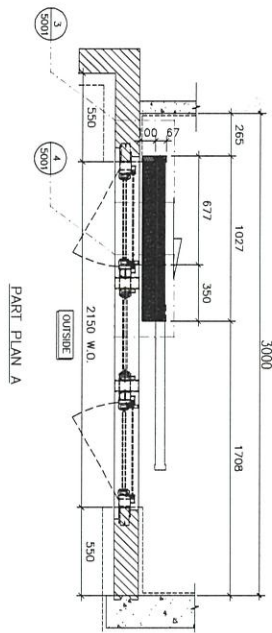

SECTION "X-X"

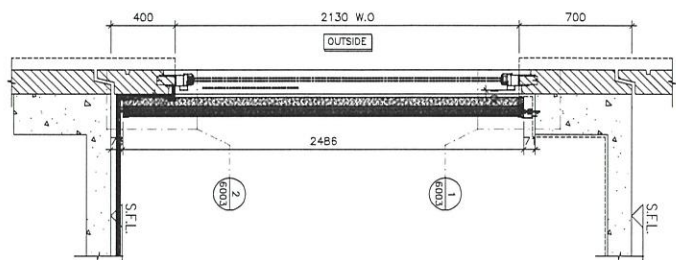

T2-13

名稱	玻璃 (5層樣板) 安裝位置圖	制圖	吳禕瑜	2020.9.15	修改		
材料		復核			日期		
顏色		批准			圖號	J852-DT-BLW16	

EG-DWG4

 美特鋁質有限公司 MIDI Aluminium Fabricator Ltd.				類別	物料號		
修改				制圖 譚林輝	2020.4.17	圖號	W-TG11
日期				復核 謝永林	2020.4.17	數量	見BOM表
				批准 Jason		位置	

玻璃類型：TG11

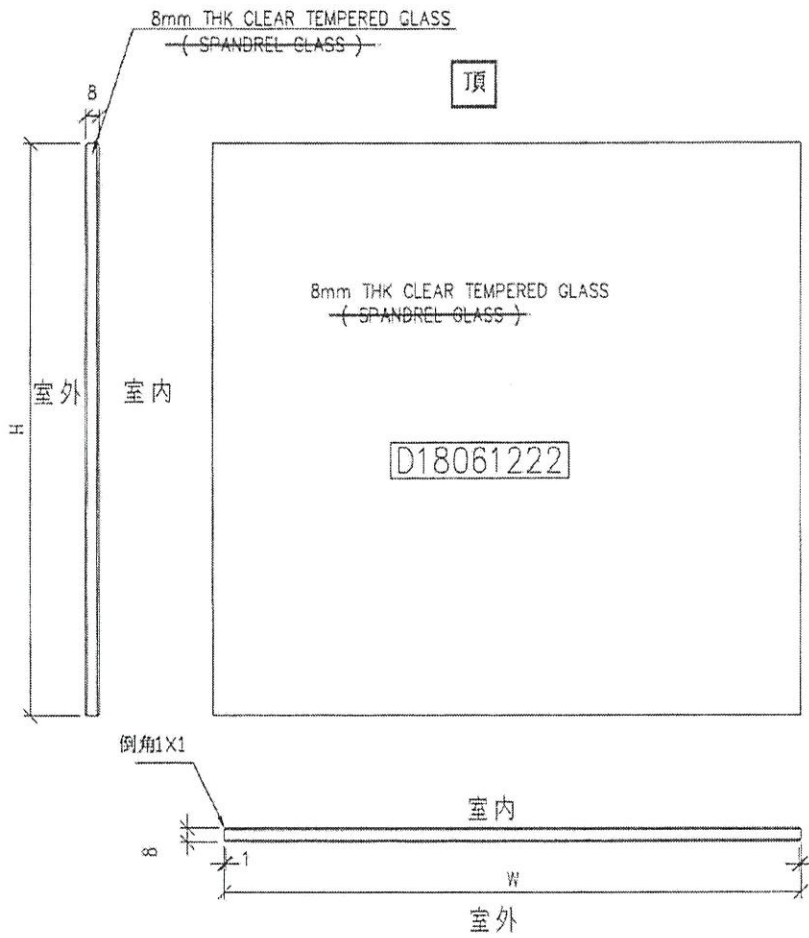

工程號	J-837852	地盤	觀塘裕民坊	附 件
名稱	玻璃加工圖	採用		
材料	8mm THK CLEAR TEMPERED GLASS	地盤		
顏色	(SPANDREL GLASS)	工廠		