



工程指示 / 要求簡箋(E.I.)

工程指示編號：EI / 3060 / 21

修改版次：-

工程編號：J - 852

工程名稱：亞皆老街中電

工程項目：隔音吊趟 Mockup 用玻璃 B.M. (T3) (5/F)

收件人：Maggie

發件人：Ant Yeung

日期：10/02/2021

要求提供 / 確認 事項：

- | | | |
|------------------------------------|-------------------------------------|-------------------------------|
| <input type="checkbox"/> 初步鋁料 B.M. | <input type="checkbox"/> 加工拆圖，然後生產 | <input type="checkbox"/> 尺寸表 |
| <input type="checkbox"/> 正式鋁料 B.M. | <input type="checkbox"/> 技術上資料 / 指示 | <input type="checkbox"/> 報價 |
| <input type="checkbox"/> 配件 B.M. | <input type="checkbox"/> 樣辦或貨品說明書 | <input type="checkbox"/> 分判合約 |
| <input type="checkbox"/> 其他：_____ | | |

內容：

請按此 B.M. 訂購 T3 (5/F) 隔音吊趟的玻璃 送廠用

請在 2021.02.26 前完成上列要求。

附：1 頁 BM+ 11 頁位置圖+ 1 頁加工圖

以上項目為：

- 原合約工程包 原合約工程加 / 減賬 新工程報價

原因：-

分發東莞各部門：

- | | | | |
|--|---|--|---|
| <input type="checkbox"/> 生產技術總監 <input type="checkbox"/> 連附件 | <input type="checkbox"/> 技術部 <input type="checkbox"/> 連附件 | <input type="checkbox"/> 生產部 <input type="checkbox"/> 連附件 | <input type="checkbox"/> 機械設計部 <input type="checkbox"/> 連附件 |
| <input type="checkbox"/> 採購部 <input type="checkbox"/> 連附件 | <input type="checkbox"/> 生產統籌部 <input type="checkbox"/> 連附件 | <input type="checkbox"/> 小羅&清 <input type="checkbox"/> 連附件 | |
| <input type="checkbox"/> 質檢部 <input type="checkbox"/> 連附件 | <input type="checkbox"/> 會計部 <input type="checkbox"/> 連附件 | <input type="checkbox"/> 報關組 <input type="checkbox"/> 連附件 | <input type="checkbox"/> 其他 <u>楊榮輝</u> <input type="checkbox"/> 連附件 |

分發其他分判：

- 水洪 連附件 ☞ 註

分發香港各部門：

- | | | | |
|--|--|---|---|
| <input type="checkbox"/> 行政部 <input type="checkbox"/> 連附件 | <input type="checkbox"/> 會計部 <input type="checkbox"/> 連附件 | <input type="checkbox"/> 統籌部 <input type="checkbox"/> 連附件 | <input checked="" type="checkbox"/> 工程部地盤科文 <input type="checkbox"/> 連附件 (祥哥) |
| <input checked="" type="checkbox"/> 採購部 <input type="checkbox"/> 連附件 | <input type="checkbox"/> QS 部 <input type="checkbox"/> 連附件 | <input type="checkbox"/> 維修部 <input type="checkbox"/> 連附件 | <input type="checkbox"/> 其他 _____ <input type="checkbox"/> 連附件 |

傳遞編號：

HK 0310 / 21

發件人簽署：

項目經理簽署：PJ

 美特鋁質 有限公司 MIDI Aluminium Fabricator Ltd.		工程號: J852	計算: HHQ	日期: 2020.12.9	送呈: 胡哥								
廠用玻璃B.M.表		地盤名稱: 亞皆老街	核對: T3 (S/F)	日期:	副本:								
BM編號:		項目類別: 吊趟項目	批准: T3 (S/F)	日期:	A/C Code:								
修改版次:		總計玻璃面積 (平方米): 32.46											
序號	玻璃圖號	顏色與類型	厚度 (mm)	玻璃尺寸		數量 (塊)	總面積 (平方米)	使用位置	窗號	計算參考數值/所屬位置分格			樓層
				寬度 (W mm)	高度 (H mm)					分屬類型	分格寬度	分格高度	
1	DT-G01	8mm THK.TEMPERED GLASS(TG11)	8.0	859	2442	1	2.10	T3-01	W5/T3C	玻璃	903	2486	5F
2	DT-G02	8mm THK.TEMPERED GLASS(TG11)	8.0	1129	2442	1	2.76	T3-02	W3/T3C	玻璃	1173	2486	5F
3	DT-G03	8mm THK.TEMPERED GLASS(TG11)	8.0	768	2442	1	1.88	T3-03	W1/T3C	玻璃	812	2486	5F
3a	DT-G03a	8mm THK.TEMPERED GLASS(TG11)	8.0	768	2442	1	1.88	T3-03			812	2486	
4	DT-G04	8mm THK.TEMPERED GLASS(TG11)	8.0	507.5	2442	2	2.48	T3-14	W9/T3A	玻璃	551.5	2486	5F
5	DT-G05	8mm THK.TEMPERED GLASS(TG11)	8.0	1059	2442	1	2.59	T3-13	W8/T3A	玻璃	1103	2486	5F
7	DT-G07	8mm THK.TEMPERED GLASS(TG11)	8.0	1090	2442	1	2.66	T3-11	W3/T3A	玻璃	1134	2486	5F
8	DT-G08	8mm THK.TEMPERED GLASS(TG11)	8.0	1213	2442	1	2.96	T3-11			1257	2486	5F
9	DT-G09	8mm THK.TEMPERED GLASS(TG11)	8.0	551	2442	1	1.35	T3-05	W6/T3B	玻璃	595	2486	5F
						1	1.35	T3-12	W7/T3A				
9a	DT-G09a			590		1	1.44	T3-05	W6/T3B		634		
						1	1.44	T3-12	W7/T3A				
10	DT-G10	8mm THK.TEMPERED GLASS(TG11)	8.0	983	2442	1	2.40	T3-04	W7/T3B	玻璃	1027	2486	5F
11	DT-G11	8mm THK.TEMPERED GLASS(TG11)	8.0	1063	2442	1	2.60	T3-09&10	W2/T3A	玻璃	1107	2486	5F
					1	2.60	T3-09&10						
12				合計:		16	32.46						
加工注意事項/玻璃類型描述:		1).本表中之清片玻璃是 信義 原片, 藍片玻璃是藍欣原片											
		2).本表中所有玻璃對角線尺寸偏差要求不超過負2mm.											
		3).本表中所有玻璃成品均需做雙面保護, 用透明靜電膠紙加四周一寸FK白膠紙做雙面加固保護處理.											
		4).本表中所有玻璃成品均需注明室內外及其玻璃編號/使用位置/樓層, 以便識別.											
		(TG11) 8mm THK. CLEAR TEMPERED GLASS.											

圖則登記表
DRAWING REGISTER

接收日期 Receiving Date (適用於客戶圖則)										
工程名稱 Project Title: <u>觀瀾</u>	年									
	月									
工程編號 Project No: <u>J-837</u>	日									
分發予 Distributed To					發出日期 Issued Date					
	年	20								
	月	09								
	日	15								

圖則編號 Drg. No.	圖則名稱 Drawing Title	修訂編號 Revision No.
J852-DT-BLW1	玻璃(5層樣板)安裝位置圖	-
J852-DT-BLW2	玻璃(5層樣板)安裝位置圖	-
J852-DT-BLW3	玻璃(5層樣板)安裝位置圖	-
J852-DT-BLW4	玻璃(5層樣板)安裝位置圖	-
J852-DT-BLW5	玻璃(5層樣板)安裝位置圖	-
J852-DT-BLW6	玻璃(5層樣板)安裝位置圖	-
J852-DT-BLW7	玻璃(5層樣板)安裝位置圖	-
J852-DT-BLW8	玻璃(5層樣板)安裝位置圖	-
J852-DT-BLW9	玻璃(5層樣板)安裝位置圖	-
J852-DT-BLW10	玻璃(5層樣板)安裝位置圖	-
J852-DT-BLW11	玻璃(5層樣板)安裝位置圖	-
J852-DT-BLW12	玻璃(5層樣板)安裝位置圖	-
J852-DT-BLW13	玻璃(5層樣板)安裝位置圖	-
J852-DT-BLW14	玻璃(5層樣板)安裝位置圖	-
J852-DT-BLW15	玻璃(5層樣板)安裝位置圖	-
J852-DT-BLW16	玻璃(5層樣板)安裝位置圖	-
✓ J852-DT-BLW17	玻璃(5層樣板)安裝位置圖	-
✓ J852-DT-BLW18	玻璃(5層樣板)安裝位置圖	-
✓ J852-DT-BLW19	玻璃(5層樣板)安裝位置圖	-
✓ J852-DT-BLW20	玻璃(5層樣板)安裝位置圖	-
✓ J852-DT-BLW21	玻璃(5層樣板)安裝位置圖	-
✓ J852-DT-BLW22	玻璃(5層樣板)安裝位置圖	-
✓ J852-DT-BLW23	玻璃(5層樣板)安裝位置圖	-
✓ J852-DT-BLW24	玻璃(5層樣板)安裝位置圖	-
✓ J852-DT-BLW25	玻璃(5層樣板)安裝位置圖	-
✓ J852-DT-BLW26	玻璃(5層樣板)安裝位置圖	-



美特鋁質 有限公司
MIDI Aluminium Fabricator Ltd.

工程號 J-852 地盤 亞皆老街

WINDOW MARK	MS 13C
LOCATION	2/F-21/F BR.2 AT TOWER 3 FLAT C
SECTION	
GLAZING	
QUANTITY	17
REMARKS	NSR: T3-01/TESTED CASE: W1088

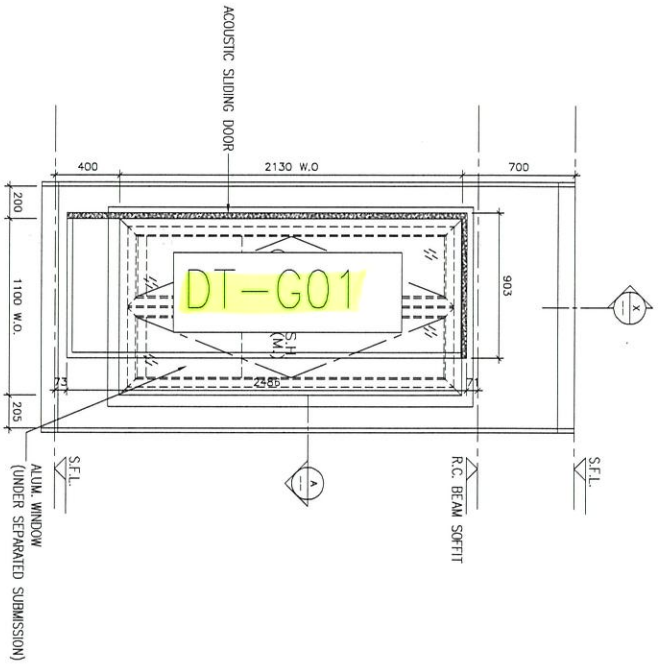
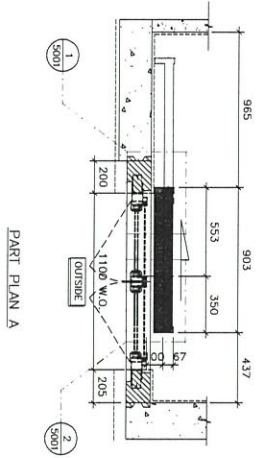

SECTION "X-X"

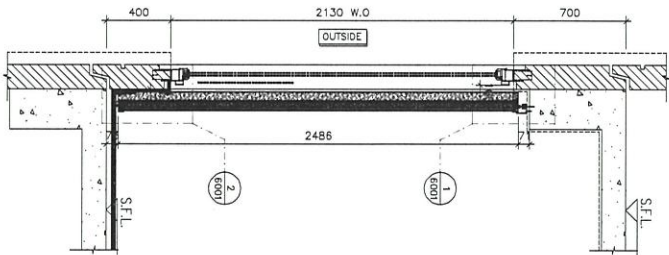

名稱	玻璃(5層樣板)安裝位置圖	制圖	吳祿瑜	2020.9.15	修改			
材料		復核			日期			
顏色		批准			圖號	J852-DT-BLW17		



美特鋁質 有限公司
MIDI Aluminium Fabricator Ltd.

工程號 J-852 地盤 亞皆老街

WINDOW MARK	W1
LOCATION	2/F-21/F M.B.R.1 AT TOWER 3 FLAT C
SECTION	
GLAZING	
QUANTITY	17
REMARKS	NSR: T3-02/TESTED CASE: W107D

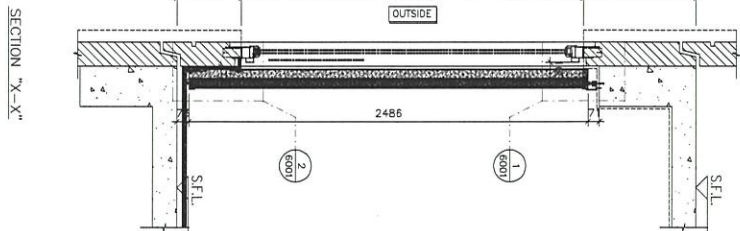
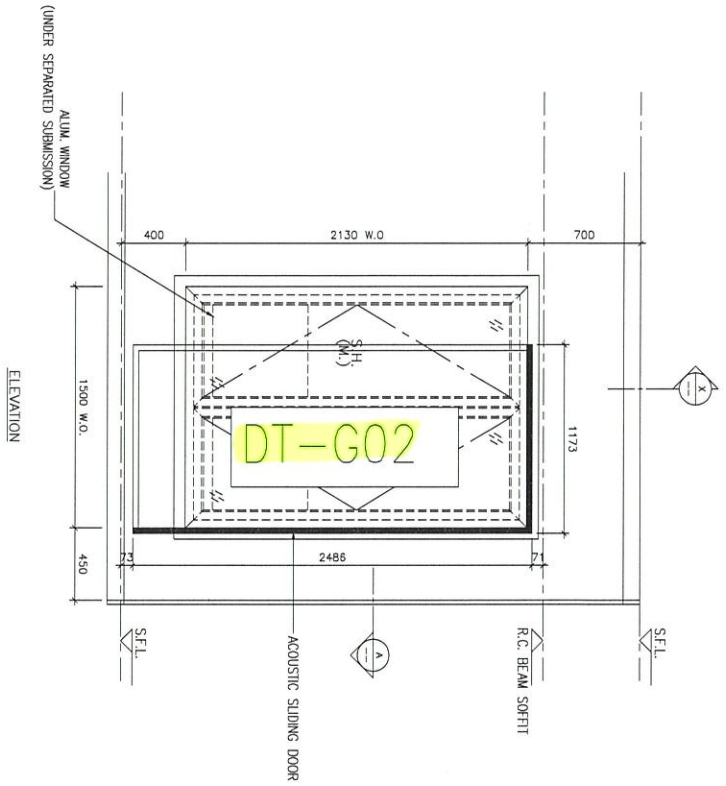
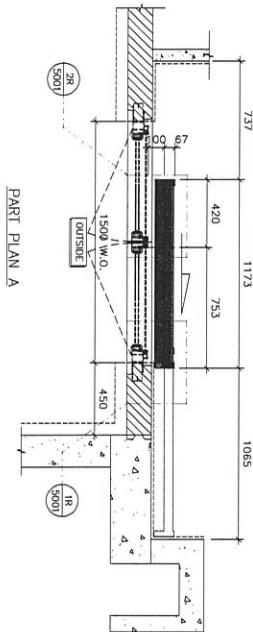

名稱	玻璃(5層樣板)安裝位置圖	制圖	吳祿瑜	2020.9.15	修改		
材料		復核			日期		
顏色		批准			圖號	J852-DT-BLW18	

工程號 J-852 地盤 亞皆老街

WINDOW MARK	WT
LOCATION	2/F~21/F LV./DINI AT TOWER 3 FLAT C
SECTION	
GLAZING	
QUANTITY	17
REMARKS	NSR: T3-03/TESTED CASE: W110B

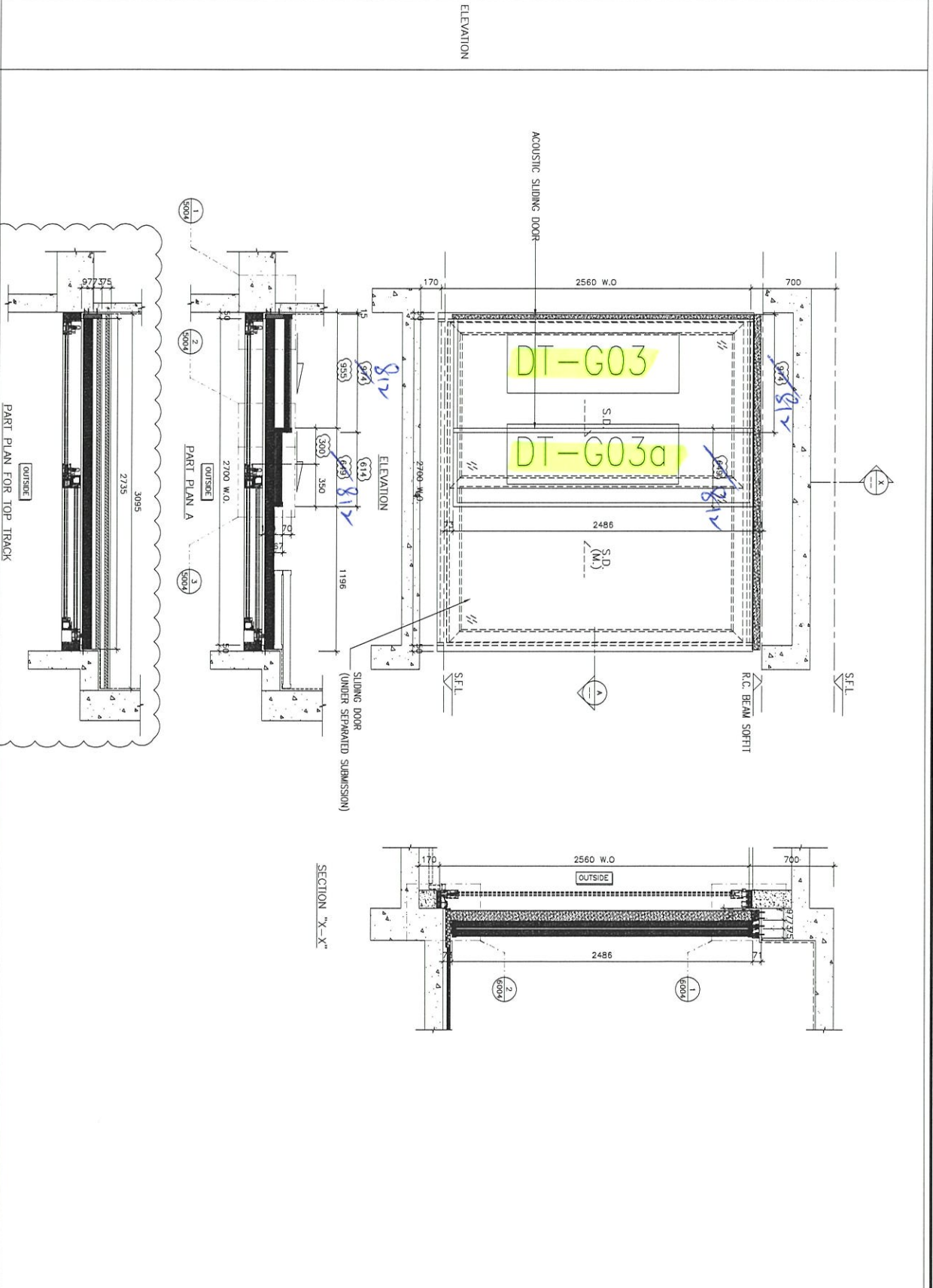

名稱	玻璃(5層樣板)安裝位置圖	制圖	吳祿瑜	2020.9.15	修改	
材料		復核			日期	
顏色		批准			圖號	J852-DT-BLW19



美特鋁質 有限公司
MIDI Aluminium Fabricator Ltd.

工程號 J-852 地盤 亞皆老街

WINDOW MARK	(M/T)
LOCATION	3/F-21/F B.R.1. AT TOWER 3 FLAT B
SECTION	
GLAZING	
QUANTITY	16
REMARKS	NSR: T3-04/TESTED CASE: W107A

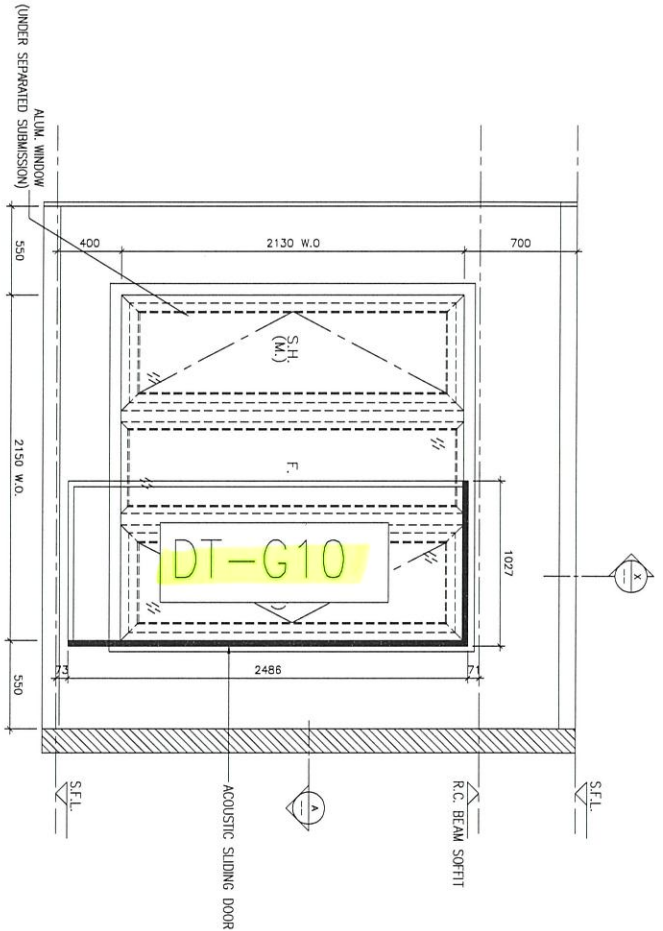
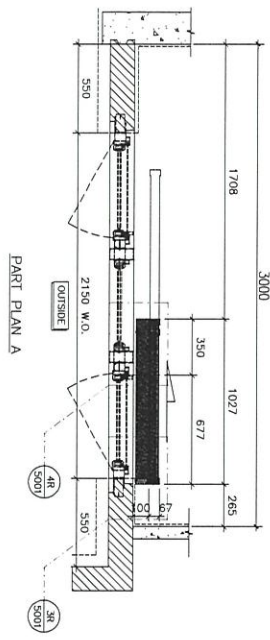

SECTION "X-X"

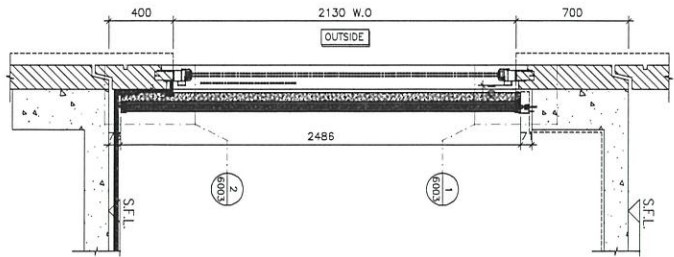

名稱	玻璃(5層樣板)安裝位置圖	制圖	吳祿瑜	2020.9.15	修改		
材料		復核			日期		
顏色		批准			圖號	J852-DT-BLW20	



美特鋁質 有限公司
MIDI Aluminium Fabricator Ltd.

工程號 J-852 地盤 亞皆老街

WINDOW MARK	AMB
LOCATION	3/F~21/F ENSUITE AT TOWER 3 FLAT B
SECTION	
GLAZING	
QUANTITY	16
REMARKS	NSR: T3-05/TESTED CASE: W103A

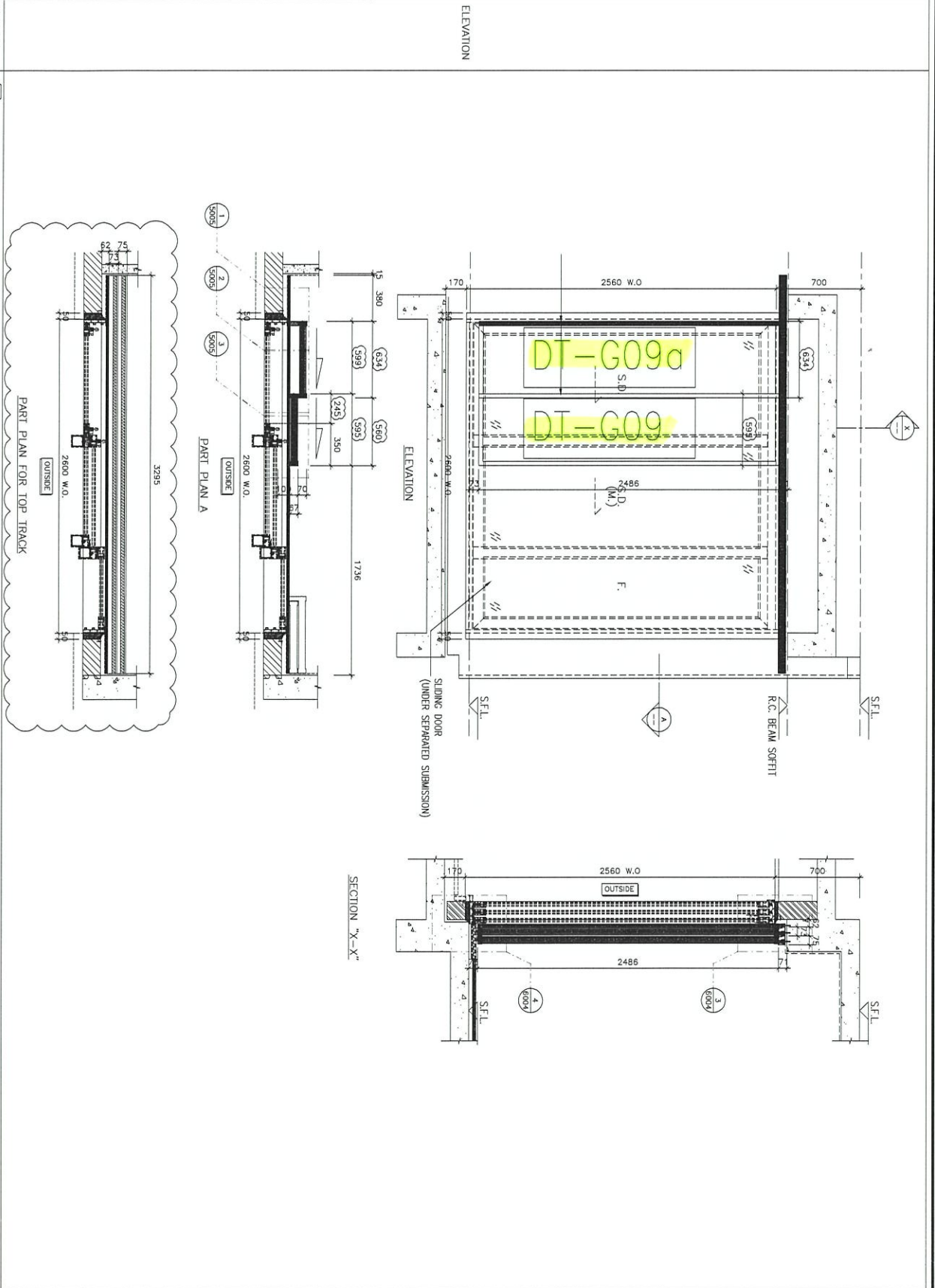

名稱	玻璃(5層樣板)安裝位置圖	制圖	吳祿瑜	2020.9.15	修改	
材料		復核			日期	
顏色		批准			圖號	J852-DT-BLW21



美特鋁質 有限公司
MIDI Aluminium Fabricator Ltd.

工程號 J-852 地盤 亞皆老街

WINDOW MARK	AR3 T3
LOCATION	1/F-5/F MASTER ENSUITE AT TOWER 3 FLAT A
SECTION	-
GLAZING	-
QUANTITY	4
REMARKS	NSR: T3-11/TESTED CASE: W101

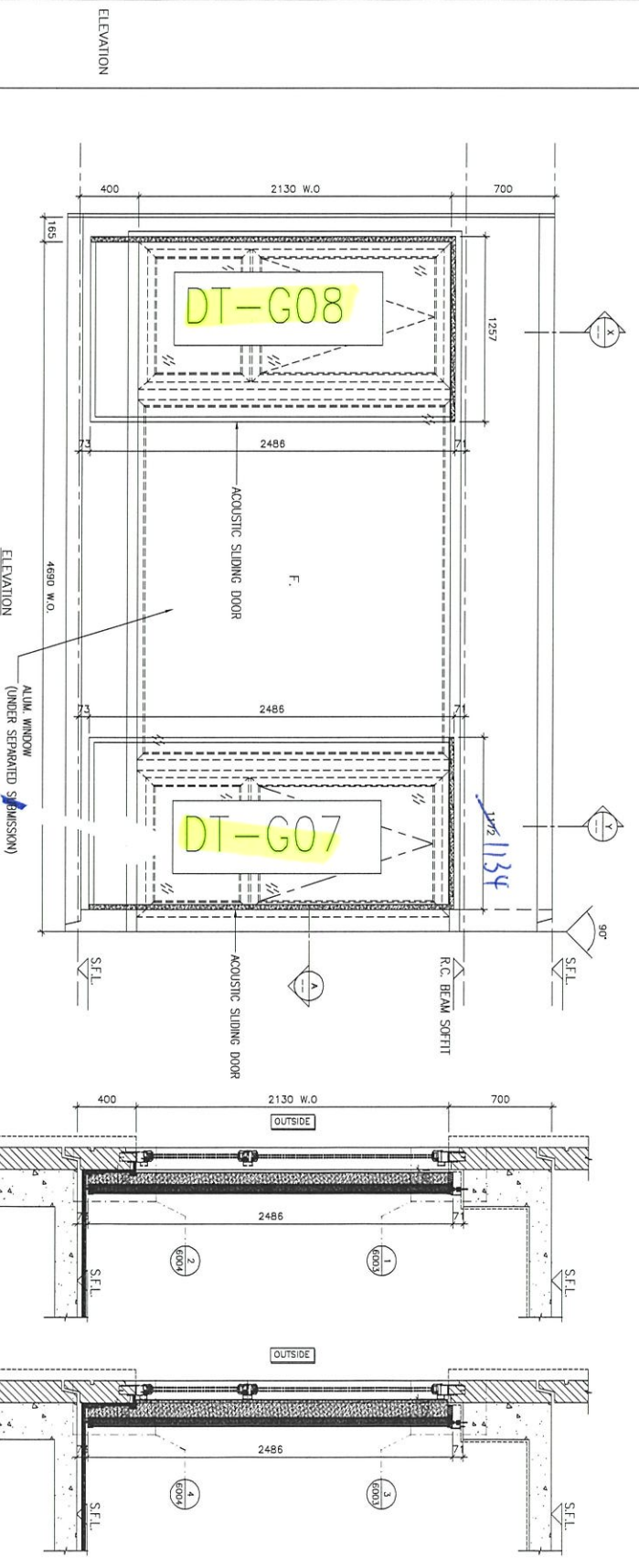
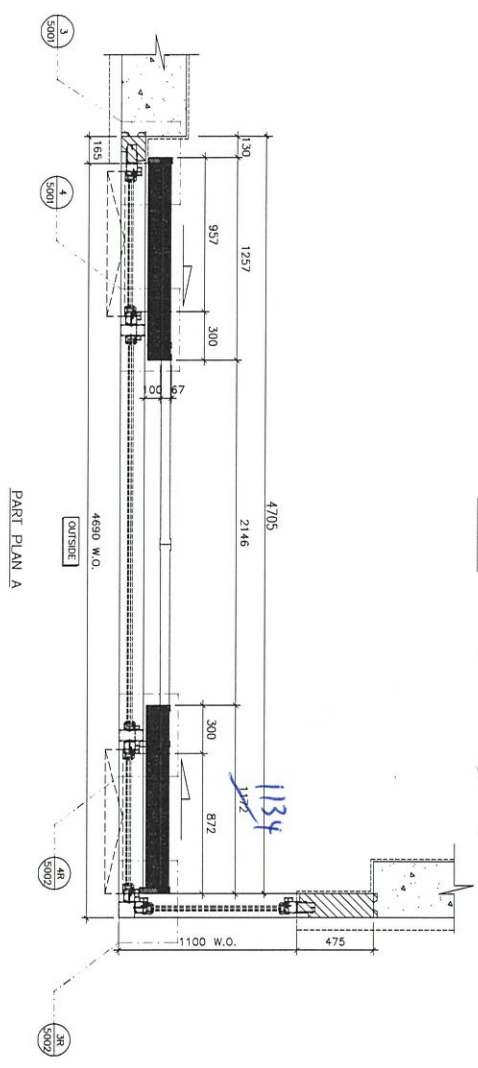

SECTION "X-X"

SECTION "Y-Y"

名稱	玻璃(5層樣板)安裝位置圖	制圖	吳祿瑜	2020.9.15	修改	
材料		復核			日期	
顏色		批准			圖號	J852-DT-BLW23



美特鋁質 有限公司
MIDI Aluminium Fabricator Ltd.

工程號 J-852 地盤 亞皆老街

WINDOW MARK	W7 (1A)
LOCATION	1/F~21/F ENSUITE AT TOWER 3 FLAT A
SECTION	-
GLAZING	-
QUANTITY	18
REMARKS	NSR: T3-12/TESTED CASE: W103B

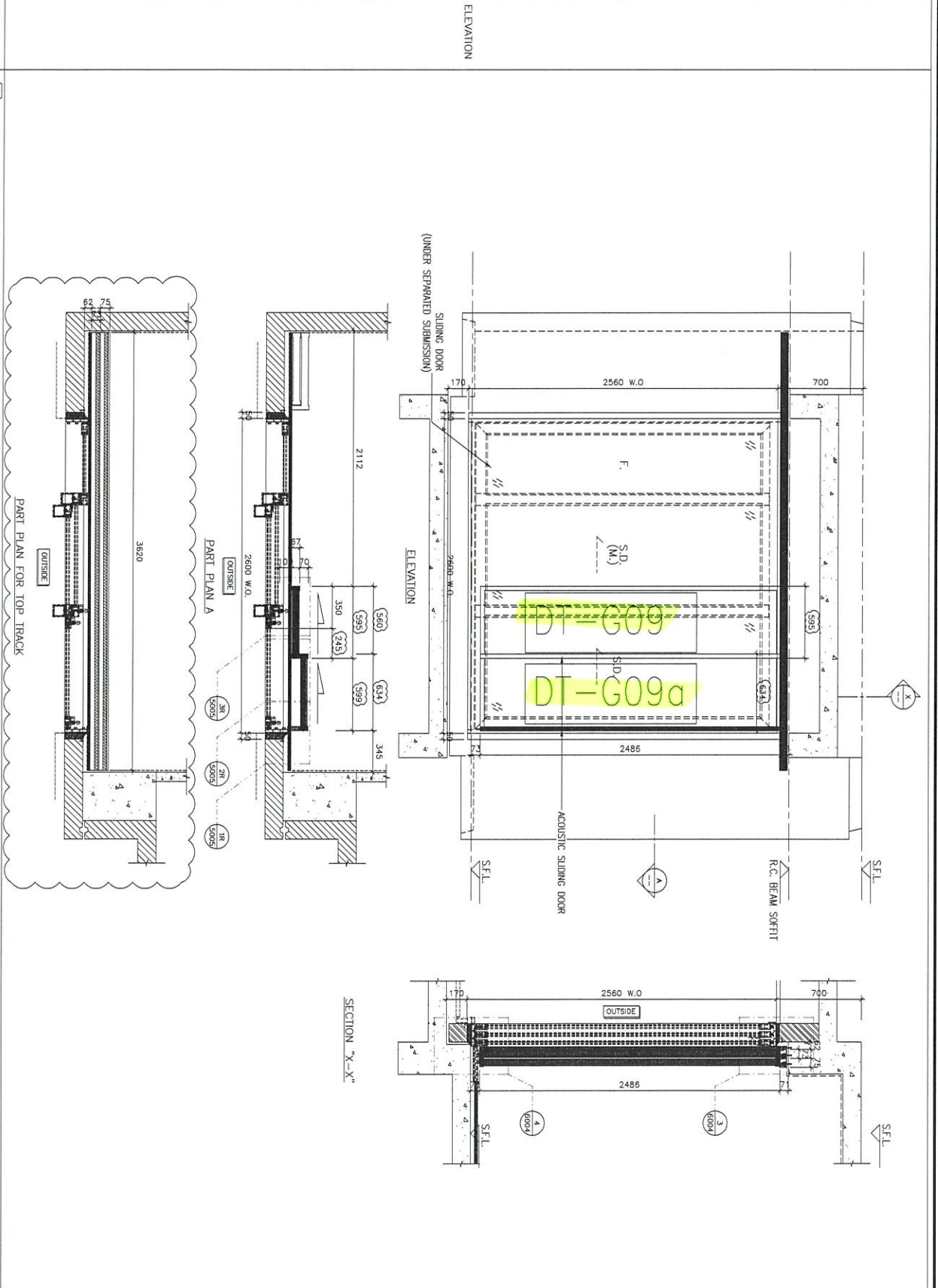

名稱	玻璃(5層樣板)安裝位置圖	制圖	吳祿瑜	2020.9.15	修改	
材料		復核			日期	
顏色		批准			圖號	J852-DT-BLW24

工程號 J-852 地盤 亞皆老街

WINDOW MARK	(MB) T3/A
LOCATION	2/F-21/F BR.1 AT TOWER 3 FLAT A
SECTION	
GLAZING	
QUANTITY	17
REMARKS	NSR: T3-13/TESTED CASE: W107A

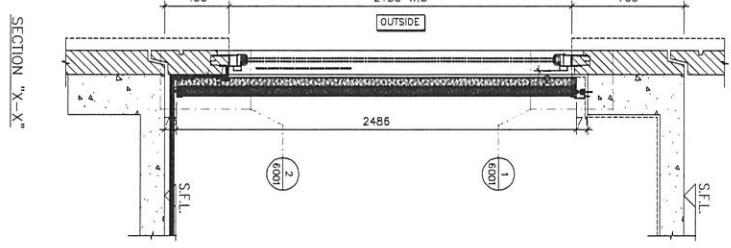
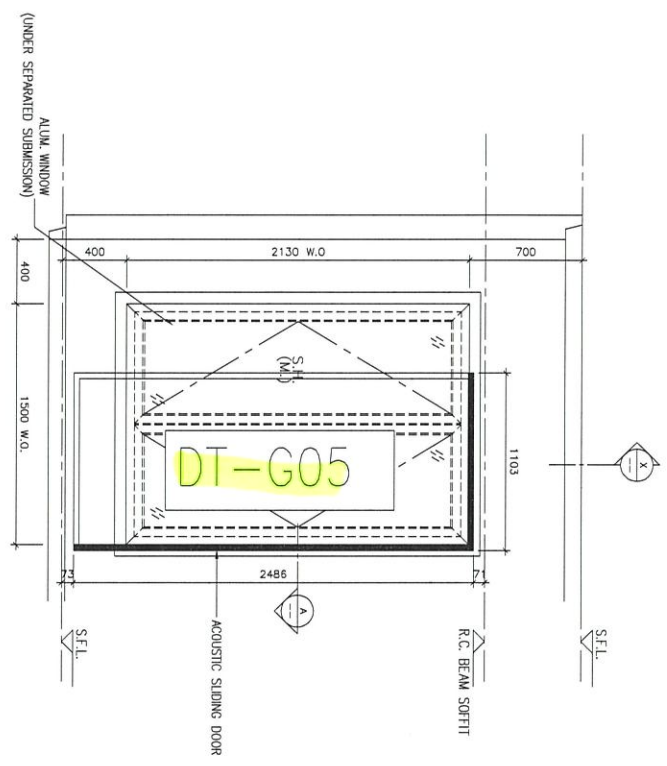
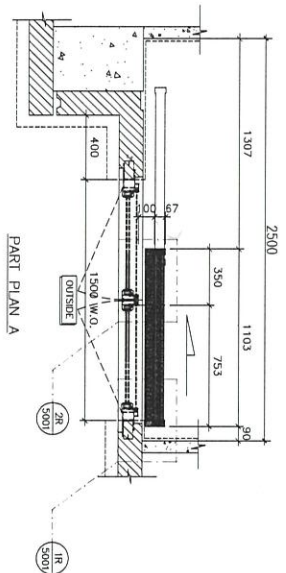

名稱	玻璃(5層樣板)安裝位置圖	制圖	吳祿瑜	2020.9.15	修改		
材料		復核			日期		
顏色		批准			圖號	J852-DT-BLW25	



工程號 J-852 地盤 亞皆老街

WINDOW MARK	13A
LOCATION	2/F-21/F BR.2 AT TOWER 3 FLAT A
SECTION	
GLAZING	
QUANTITY	17
REMARKS	NSR: 13-14/TESTED CASE: W107A

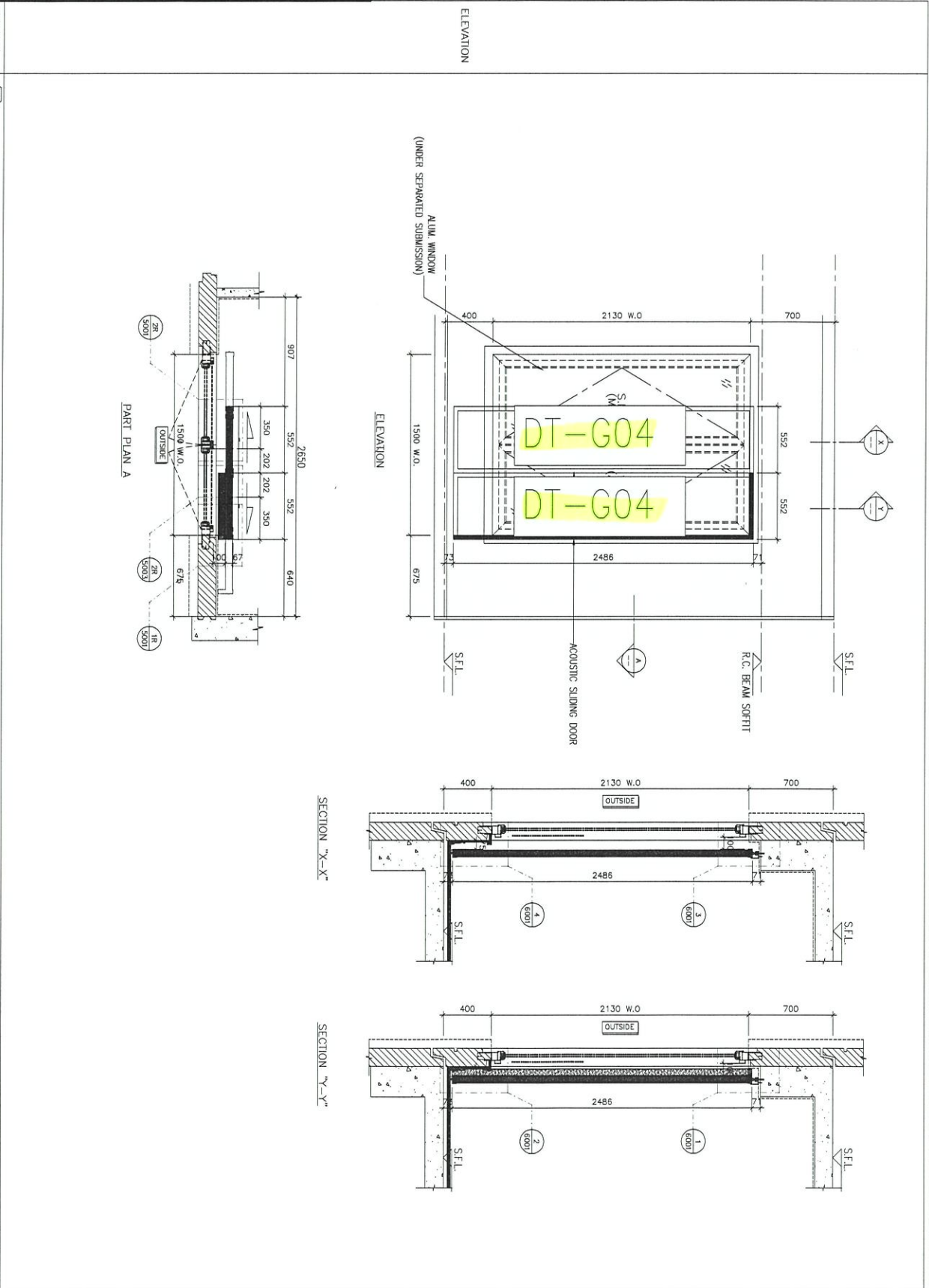

名稱	玻璃 (5層樣板) 安裝位置圖	制圖	吳沛瑜	2020.9.15	修改	
材料		復核			日期	
顏色		批准			圖號	J852-DT-BLW26

EG-DWG4

 美特鋁質有限公司 MIDI Aluminium Fabricator Ltd.	類別	物料號		
	制圖 譚林輝	2020.4.17	圖號	TW-TG11
修改			數量	見BOM表
日期			位置	
	復核 謝永林	2020.4.17		
	批准 Jason			

玻璃類型：TG11

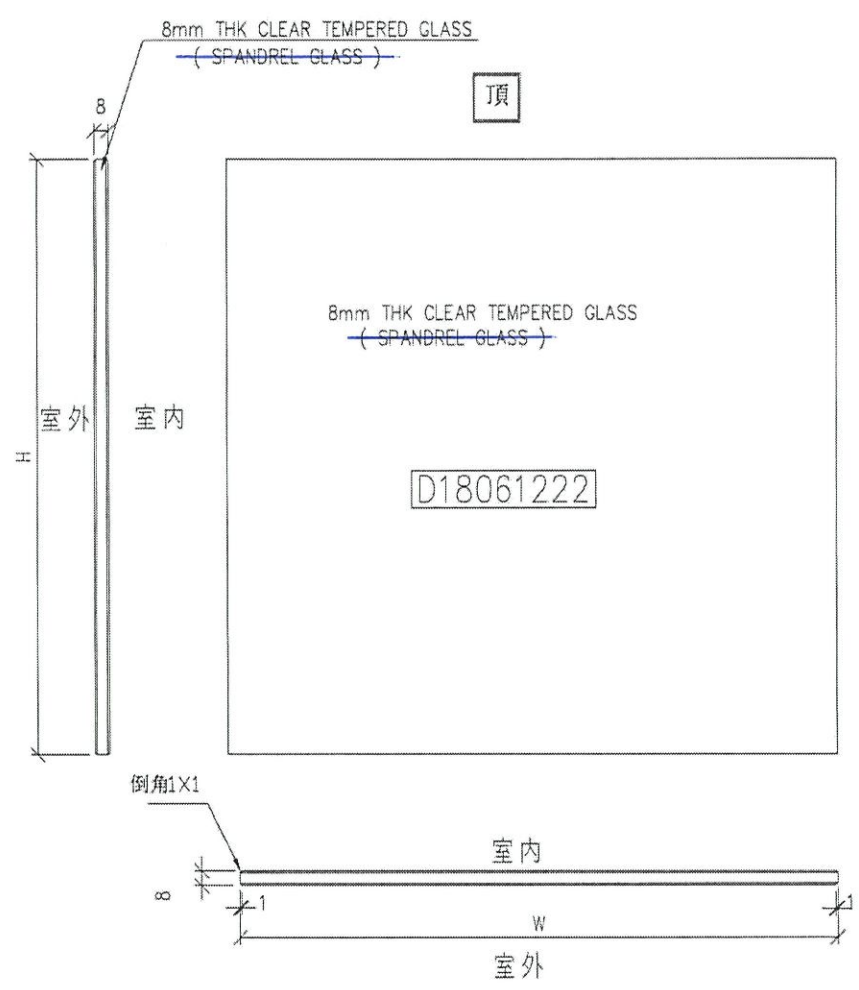

工程號	J-837852	地盤	觀塘裕民坊	附 件
名稱	玻璃加工圖	採用		
材料	8mm THK CLEAR TEMPERED GLASS	地盤		
顏色	(SPANDREL GLASS)	工廠		