



工程指示 / 要求簡箋(E.I.)

工程指示編號：EI / 3037 / 21

修改版次：U

工程編號：J - 852

工程名稱：亞皆老街中電

工程項目：趟門 大貨 (鋁料) (門玉) (T1, T2, T3) (標準層: 1-21/F)

收件人：生統

發件人：Eric Liu

日期：19/10/2021

要求提供 / 確認 事項：

- | | | |
|------------------------------------|-------------------------------------|-------------------------------|
| <input type="checkbox"/> 初步鋁料 B.M. | <input type="checkbox"/> 加工拆圖，然後生產 | <input type="checkbox"/> 尺寸表 |
| <input type="checkbox"/> 正式鋁料 B.M. | <input type="checkbox"/> 技術上資料 / 指示 | <input type="checkbox"/> 報價 |
| <input type="checkbox"/> 配件 B.M. | <input type="checkbox"/> 樣辦或貨品說明書 | <input type="checkbox"/> 分判合約 |

內容：

只削頂10mm, 不削底

U 版: 按生產要求修改四趟削料後尺寸. 要有封篤. 須同時修改鐵件尺寸 (削料).

T 版: 按生產要求提供四趟削料後尺寸. 要有封篤. 已覆尺寸不需要改鐵件, 鋁料削料後平齊鐵件

S 版: 按生產要求提供三趟削料後尺寸.

R 版: 現場三趟中企不能安裝, 按現場覆核數, 中企位置頂部要削 40mm, 底部削 25mm, 連鐵件削去
請廠出貨前先削料後再出貨

Q 版: 因地盤消防 LIFT 已啟用, 門玉用 LIFT 上料, 現可組裝門玉(整幅)出貨, T3 優先組裝出貨

P 版: 放行 W1/T1/2/3/C 門玉生產, 已覆查是按批圖設計

O 版: 按現場實際安裝, W1/T1/2/3C 的門玉闊度細了 10mm, 請暫停生產 W1/T1/2/3C (C 廳) 的趟門玉.

N 版: 因時間問題 EI3037M, EI3036B, 3032C 及 EI3246 取消指令 (不減高度), 謝謝

M 版: 按現場實際安裝覆數, 所有門玉加力通高度縮減 20MM 及過孔有修改, 請按加工圖生產

K 版: 按現場實際安裝覆數, 所有門玉高度縮減 3mm. 現提供修改 T1-T3 門玉完整加工圖, 另提供修改 T1-T3 完整門玉開料單

請在 2021.10.22 前完成上列要求。

附:

以上項目為:

- 原合約工程包 原合約工程加 / 減賬 新工程報價

原因 :-

分發東莞各部門：

- | | | | | | |
|--|-------------------------------|---|---------------------------------|-------------------------------|------------------------------------|
| <input type="checkbox"/> 生產技術總監口連附件 | <input type="checkbox"/> 技術部 | <input type="checkbox"/> 口連附件 | <input type="checkbox"/> 生產部 | <input type="checkbox"/> 口連附件 | <input type="checkbox"/> 機械設計部口連附件 |
| <input type="checkbox"/> 採購部 | <input type="checkbox"/> 口連附件 | <input checked="" type="checkbox"/> 生產統籌部口連附件 | <input type="checkbox"/> 小羅 & 清 | <input type="checkbox"/> 口連附件 | |
| <input type="checkbox"/> 質檢部 | <input type="checkbox"/> 口連附件 | <input type="checkbox"/> 會計部 | <input type="checkbox"/> 口連附件 | <input type="checkbox"/> 報關組 | <input type="checkbox"/> 口連附件 |
| <input type="checkbox"/> 其他 _____ 口連附件 | | | | | |

分發其他分判：

- 水洪 口連附件

分發香港各部門：

- | | | | | |
|----------------------------------|----------------------------------|----------------------------------|--------------------------------------|--|
| <input type="checkbox"/> 行政部口連附件 | <input type="checkbox"/> 會計部口連附件 | <input type="checkbox"/> 統籌部口連附件 | <input type="checkbox"/> 工程部地盤科文口連附件 | 祥哥 |
| <input type="checkbox"/> 採購部口連附件 | <input type="checkbox"/> QS 部 | <input type="checkbox"/> 口連附件 | <input type="checkbox"/> 維修部口連附件 | <input type="checkbox"/> 其他 _____ 口連附件 |

傳遞編號：

HK *1928* / 21

發件人簽署：

項目經理簽署：

Eric Liu
PP



美特鋁質 有限公司
MIDI Aluminium Fabricator Ltd.

工程號 J852 地盤 亞皆老街

窗號	L (MM)	數量 (支)
W1/T1A	2423	18
W1/T1B	2423	18

頂

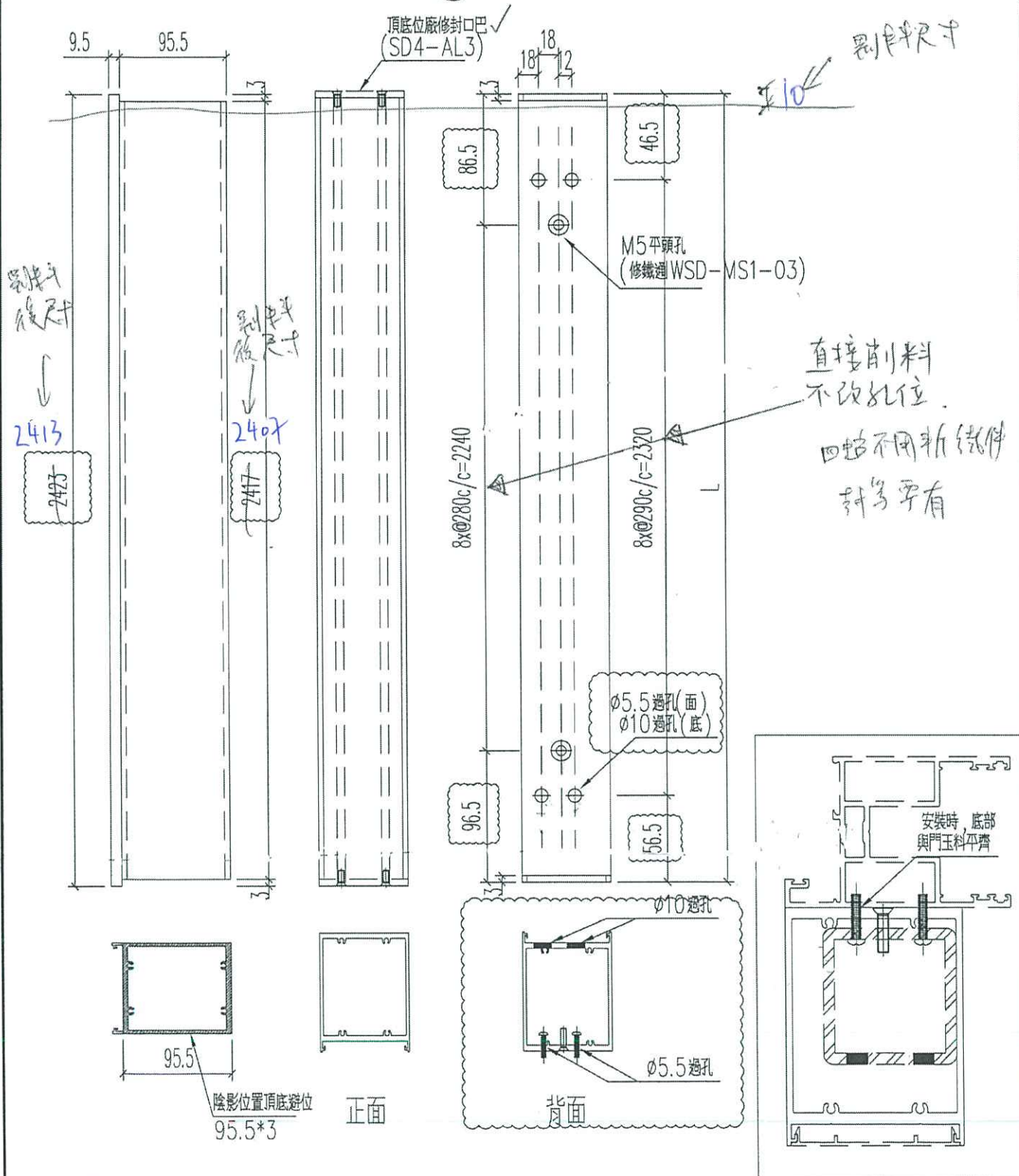

名稱	四扇鋁門玉加力通	制圖	Ivan	2021.01.26	修改	A	
材料	X85872	復核	WHS		日期	2021.03.26	
顏色	UCT806812XL-3	批准			圖號	T1-SD04-S09	



美特鋁質 有限公司
MIDI Aluminium Fabricator Ltd.

工程號 J852 地盤 亞皆老街

窗號	L (MM)	數量 (支)
W1/T1A	2423	18
W1/T1B	2423	18

頂

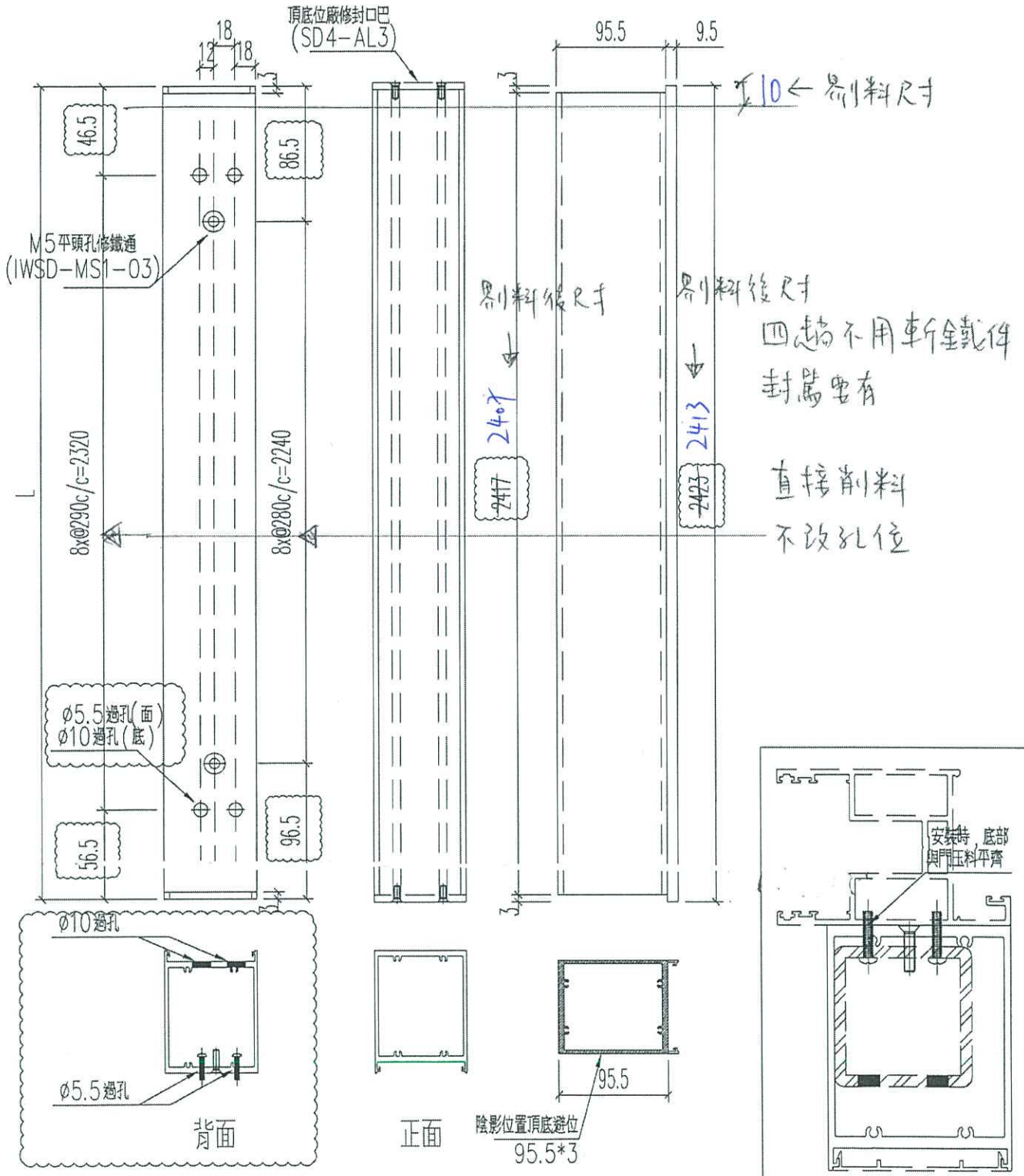

名稱	四扇端門玉加力通	制圖	Ivan	2021.01.26	修改	A
材料	X85872	復核	WHS		日期	2021.03.26
顏色	UCT806812XL-3	批准			圖號	T1-SD04-S10



美特鋁質 有限公司
MIDI Aluminium Fabricator Ltd.

工程號 J852 地盤 亞皆老街

窗號	L (MM)	數量 (支)
W1/T2A	2423	18
W1/T2B	2423	18

頂

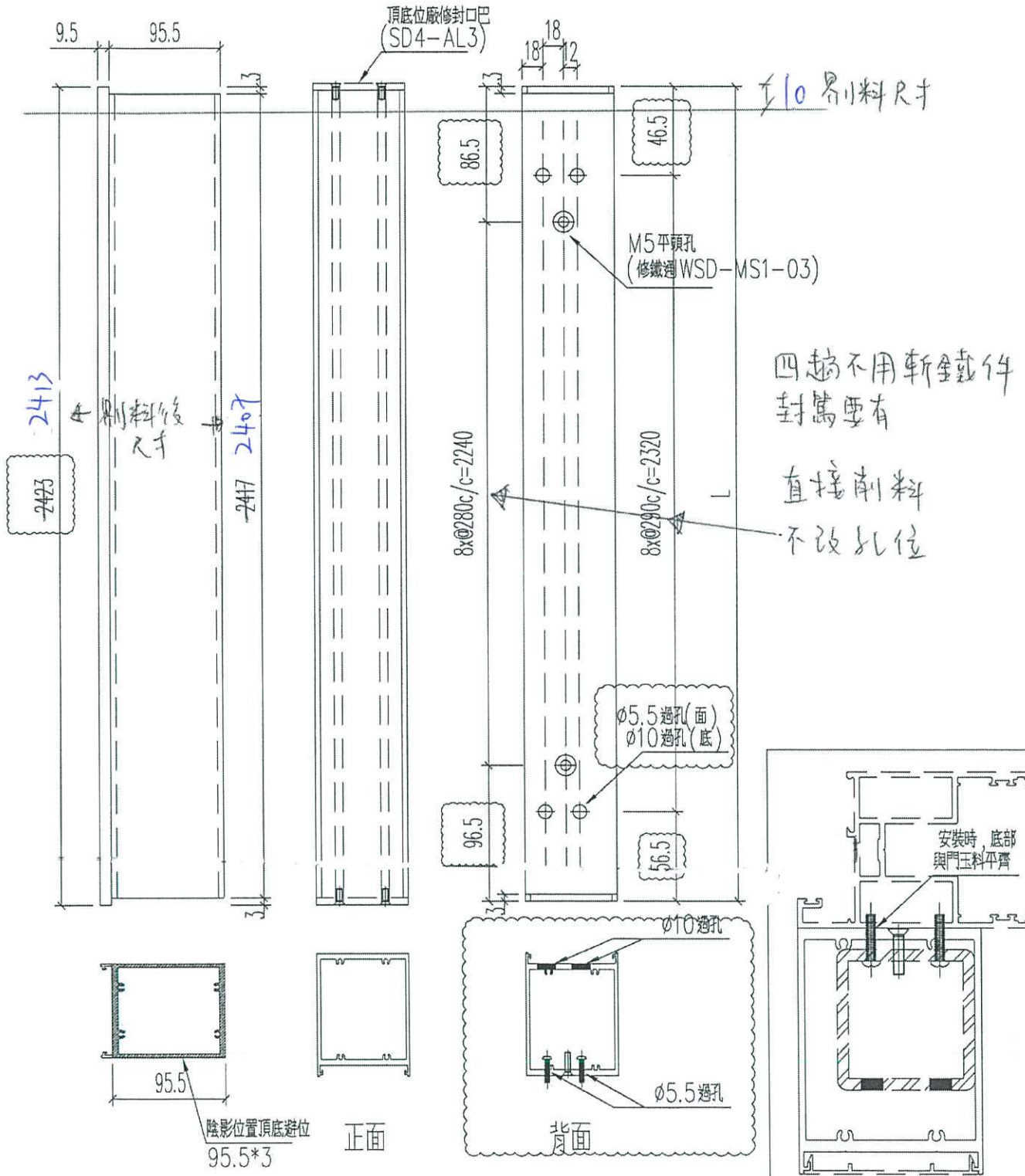

名稱	四扇趟門玉加力通	制圖	Ivan	2021.01.26	修改	A	
材料	X85872	復核	WHS		日期	2021.03.26	
顏色	UCT806812XL-3	批准			圖號	T2-SD04-S09	



美特鋁質 有限公司
MIDI Aluminium Fabricator Ltd.

工程號 J852 地盤 亞皆老街

窗號	L (MM)	數量 (支)
W1/T2A	2423	18
W1/T2B	2423	18

頂

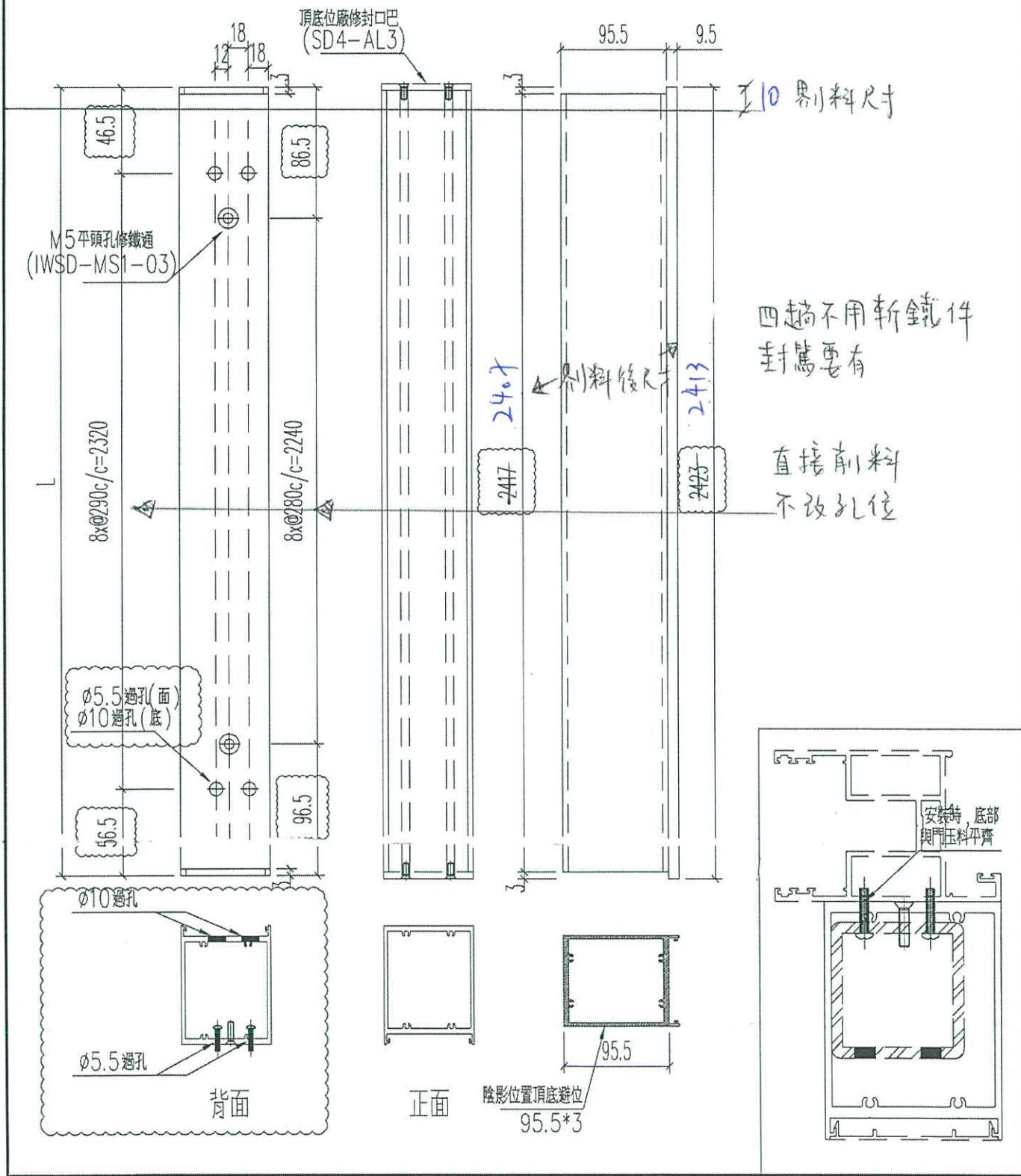

名稱	四扇趟門玉加力通	制圖	Ivan	2021.01.26	修改	A	
材料	X85872	復核	WHS		日期	2021.03.26	
顏色	UCT806812XL-3	批准			圖號	T2-SD04-S10	



美特鋁質 有限公司
MIDI Aluminium Fabricator Ltd.

工程號 J852 地盤 亞皆老街

窗號	L (MM)	數量 (支)
W1/T3A	2423	17
W1/T3B	2423	17

頂

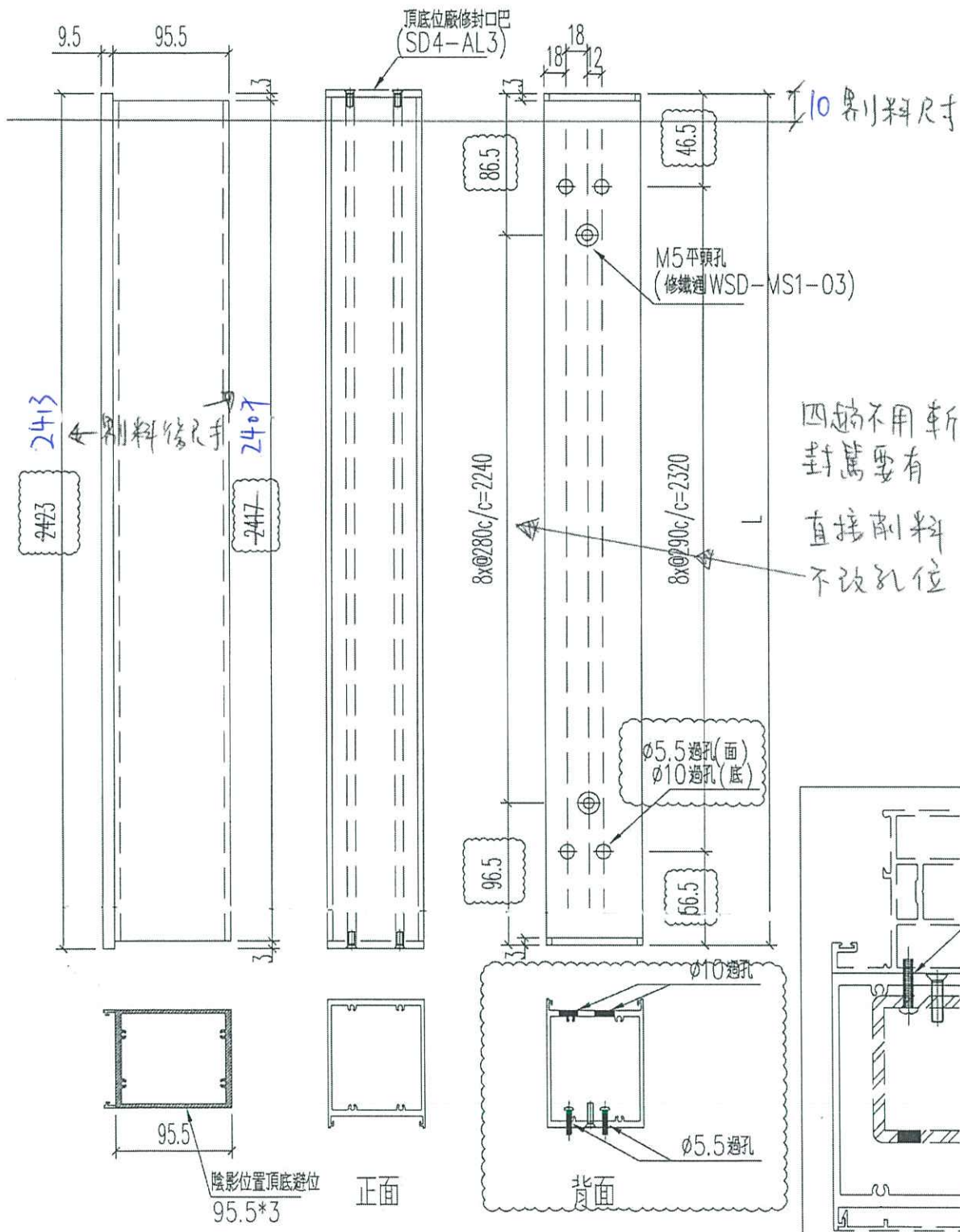

名稱	四扇窗門玉加力通	制圖	Ivan	2021.01.26	修改	A	B
材料	X85872	復核	WHS		日期	2021.03.04	2021.03.26
顏色	UCT806812XL-3	批准			圖號	T3-SD04-S09	



窗號	L (MM)	數量 (支)
W1/T3A	2423	17
W1/T3B	2423	17

頂

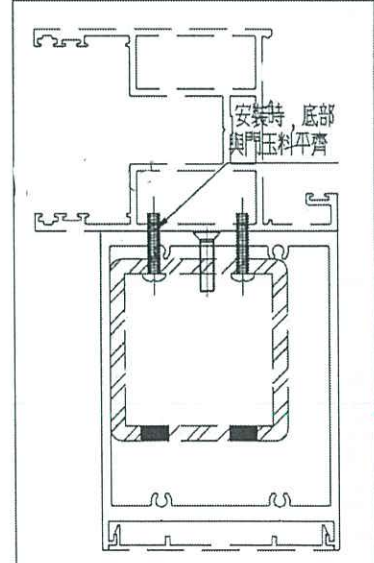
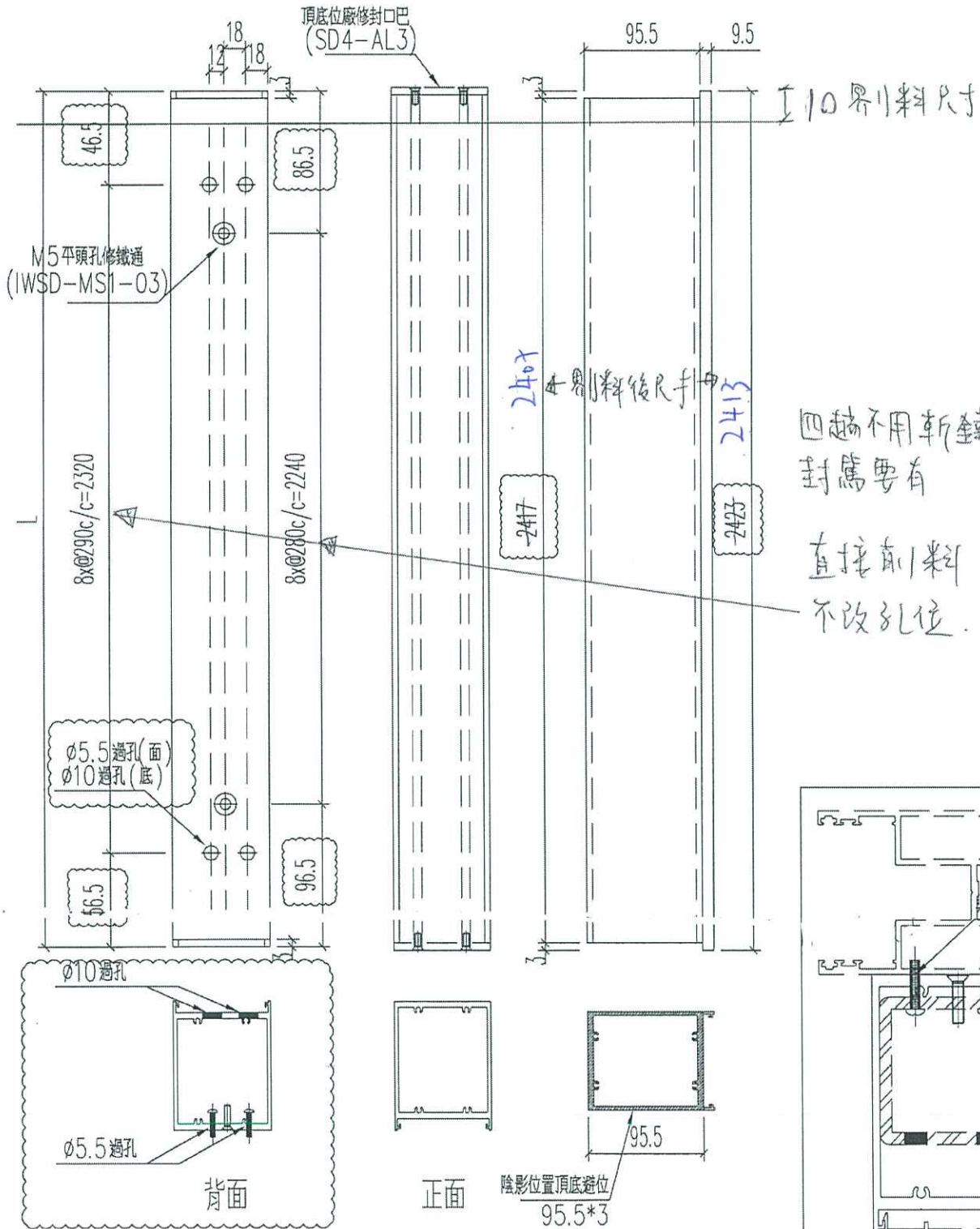

名稱	四扇趟門玉加力通	制圖	Ivan	2021.01.26	修改	A	B
材料	X85872	復核	WHS		日期	2021.03.04	2021.03.26
顏色	UCT806812XL-3	批准			圖號	T3-SD04-S10	