

工程指示 / 要求簡箋(E.I.)

工程指示編號：EI / 3037 / 21

修改版次：Q

工程編號：J - 852

工程名稱：亞皆老街中電

工程項目：趟門 大貨 (鋁料) (門玉) (T1, T2, T3) (標準層: 1-21/F) (有消防 LIFT, 門玉組裝出貨)

收件人：生統

發件人：Eric Liu

日期：08/09/2021

要求提供 / 確認 事項：

- |                                    |                                     |                               |
|------------------------------------|-------------------------------------|-------------------------------|
| <input type="checkbox"/> 初步鋁料 B.M. | <input type="checkbox"/> 加工拆圖，然後生產  | <input type="checkbox"/> 尺寸表  |
| <input type="checkbox"/> 正式鋁料 B.M. | <input type="checkbox"/> 技術上資料 / 指示 | <input type="checkbox"/> 報價   |
| <input type="checkbox"/> 配件 B.M.   | <input type="checkbox"/> 樣辦或貨品說明書   | <input type="checkbox"/> 分判合約 |

內容：

Q 版: 因地盤消防 LIFT 已啟用，門玉用 LIFT 上料，現可組裝門玉(整幅)出貨，T3 優先組裝出貨

P 版: 放行 W1/T1/2/3/C 門玉生產，已覆查是按批圖設計

O 版: 按現場實際安裝，W1/T1/2/3C 的門玉闊度細了 10mm，請暫停生產 W1/T1/2/3C (C 廳) 的趟門玉。

N 版: 因時間問題 EI3037M, EI3036B, 3032C 及 EI3246 取消指令 (不減高度)，謝謝

M 版: 按現場實際安裝覆數，所有門玉加力通高度縮減 20MM 及過孔有修改，請按加工圖生產

K 版: 按現場實際安裝覆數，所有門玉高度縮減 3mm。現提供修改 T1-T3 門玉完整加工圖，另提供修改 T1-T3 完整門玉開料單

J 版: W1/T1A/B/C, W1/T2A/B/C, W1/T3A/B/C 門玉請不要全組裝好。請組 L 型，拉手企跟底橫組裝。

I 版: 已修改 W1/T3A/B/C 趟門拉手高度

G/H 版: 已修改防撞膠粒的孔位

F 版: T3 趟門玉高度縮短 3mm，另提供 T3 門玉開料單

E 版: 更正沙基位位置，W6/T3B 及 W6/T1B 是沙基位，門玉先生產但請不要出貨，待地盤通知

請在 2021.09.10 前完成上列要求。

附:

以上項目為:

原合約工程包

原合約工程加 / 減賬

新工程報價

原因:-

分發東莞各部門：

- |                                     |   |   |  |
|-------------------------------------|---|---|--|
| <input type="checkbox"/> 生產技術總監口連附件 | <input type="checkbox"/> 技術部 口連附件             | <input type="checkbox"/> 生產部 口連附件             | <input type="checkbox"/> 機械設計部口連附件     |
| <input type="checkbox"/> 採購部 口連附件   | <input checked="" type="checkbox"/> 生產統籌部口連附件 | <input checked="" type="checkbox"/> 小羅&清 口連附件 |  |
| <input type="checkbox"/> 質檢部 口連附件   | <input type="checkbox"/> 會計部 口連附件             | <input type="checkbox"/> 報關組 口連附件             | <input type="checkbox"/> 其他 _____ 口連附件 |

分發其他分判：

水洪 口連附件

分發香港各部門：

- |                                  |                                    |                                  |  |
|----------------------------------|------------------------------------|----------------------------------|--|
| <input type="checkbox"/> 行政部口連附件 | <input type="checkbox"/> 會計部口連附件   | <input type="checkbox"/> 統籌部口連附件 | <input checked="" type="checkbox"/> 工程部地盤科文口連附件 (祥哥) |
| <input type="checkbox"/> 採購部口連附件 | <input type="checkbox"/> QS 部 口連附件 | <input type="checkbox"/> 維修部口連附件 | <input type="checkbox"/> 其他 _____ 口連附件               |

傳遞編號：

發件人簽署：

HK1760/21

項目經理簽署：

1372

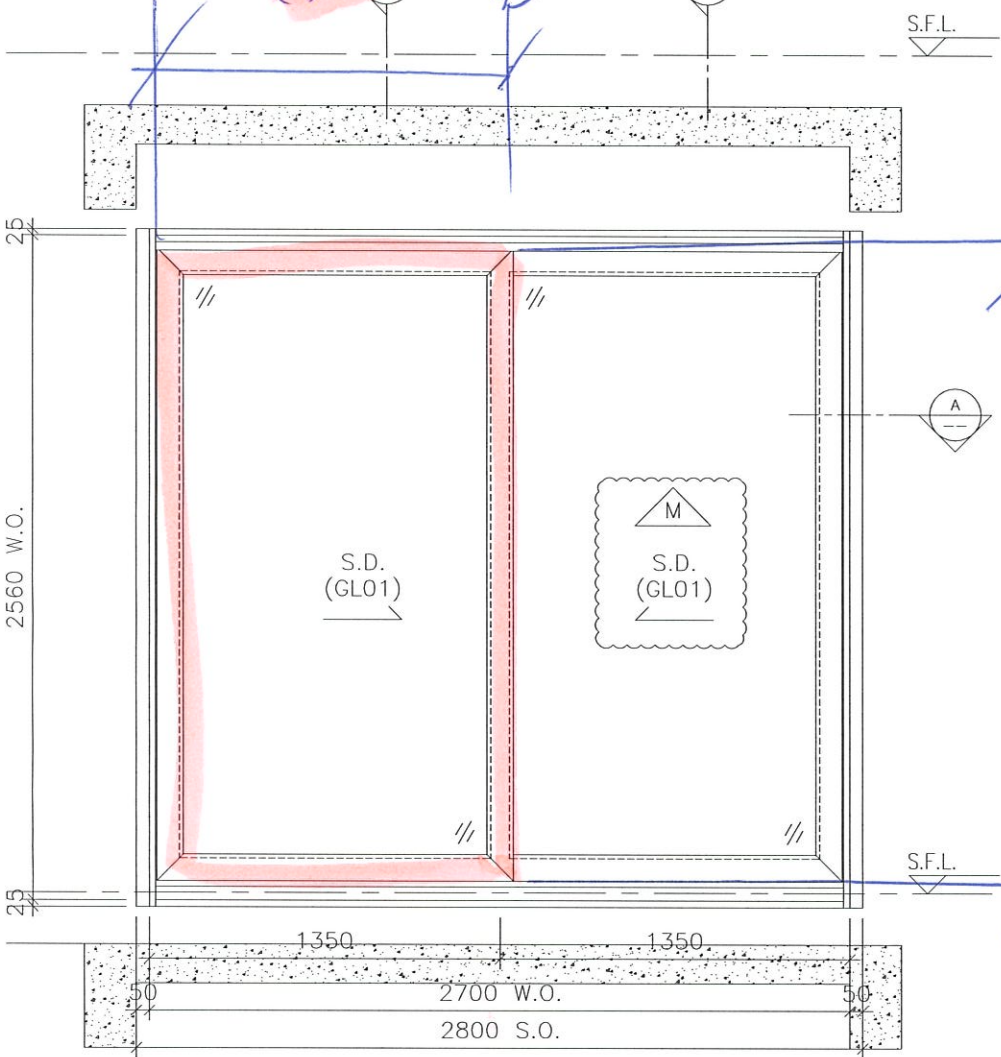

ELEVATION

2457h  
#351252

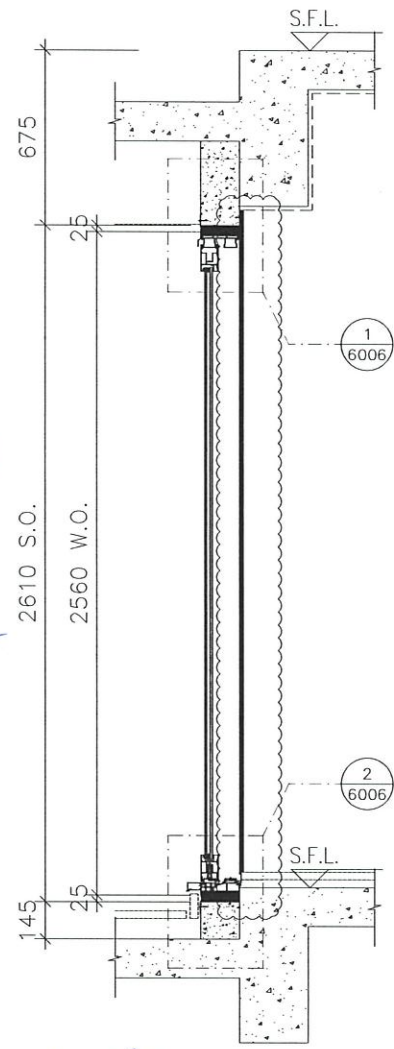

SECTION "X-X"

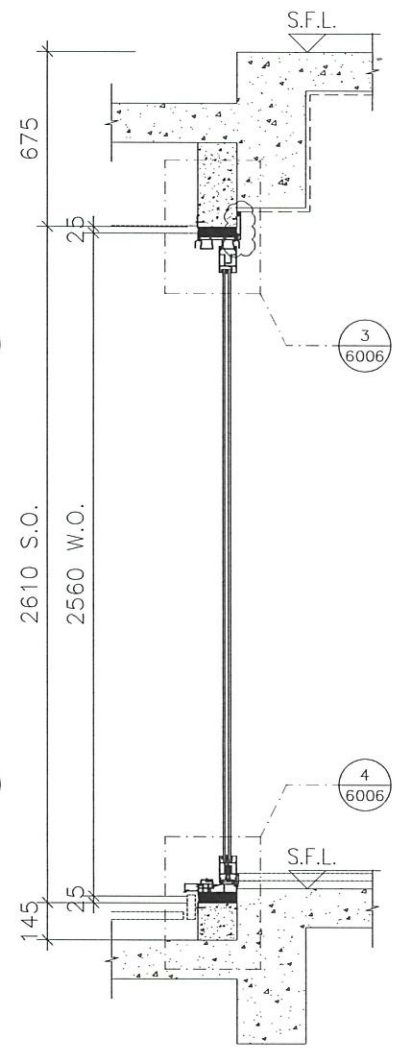

SECTION "Y-Y"

輕型出簾

消防輕

From ET 2975

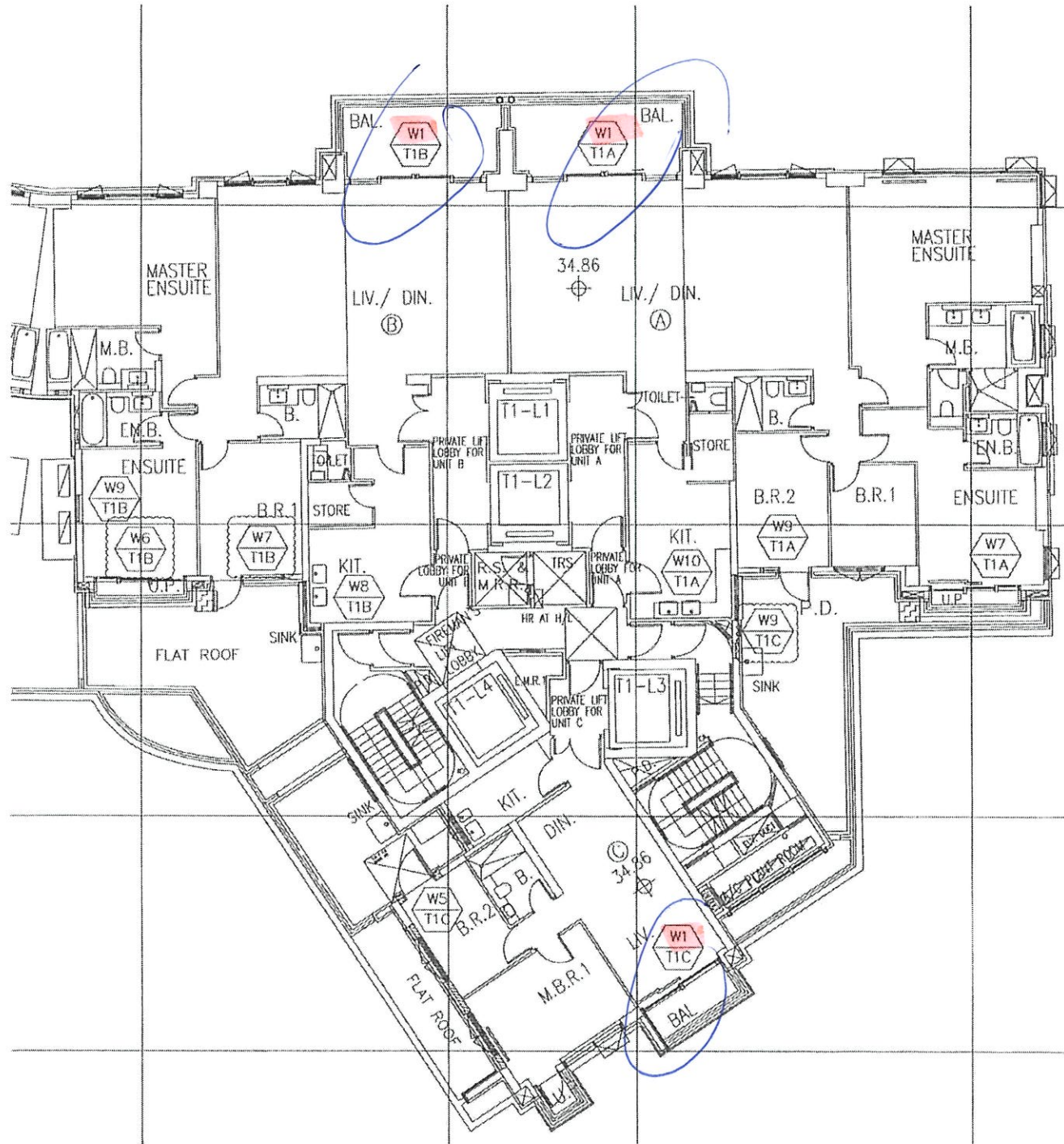

From EI 2975

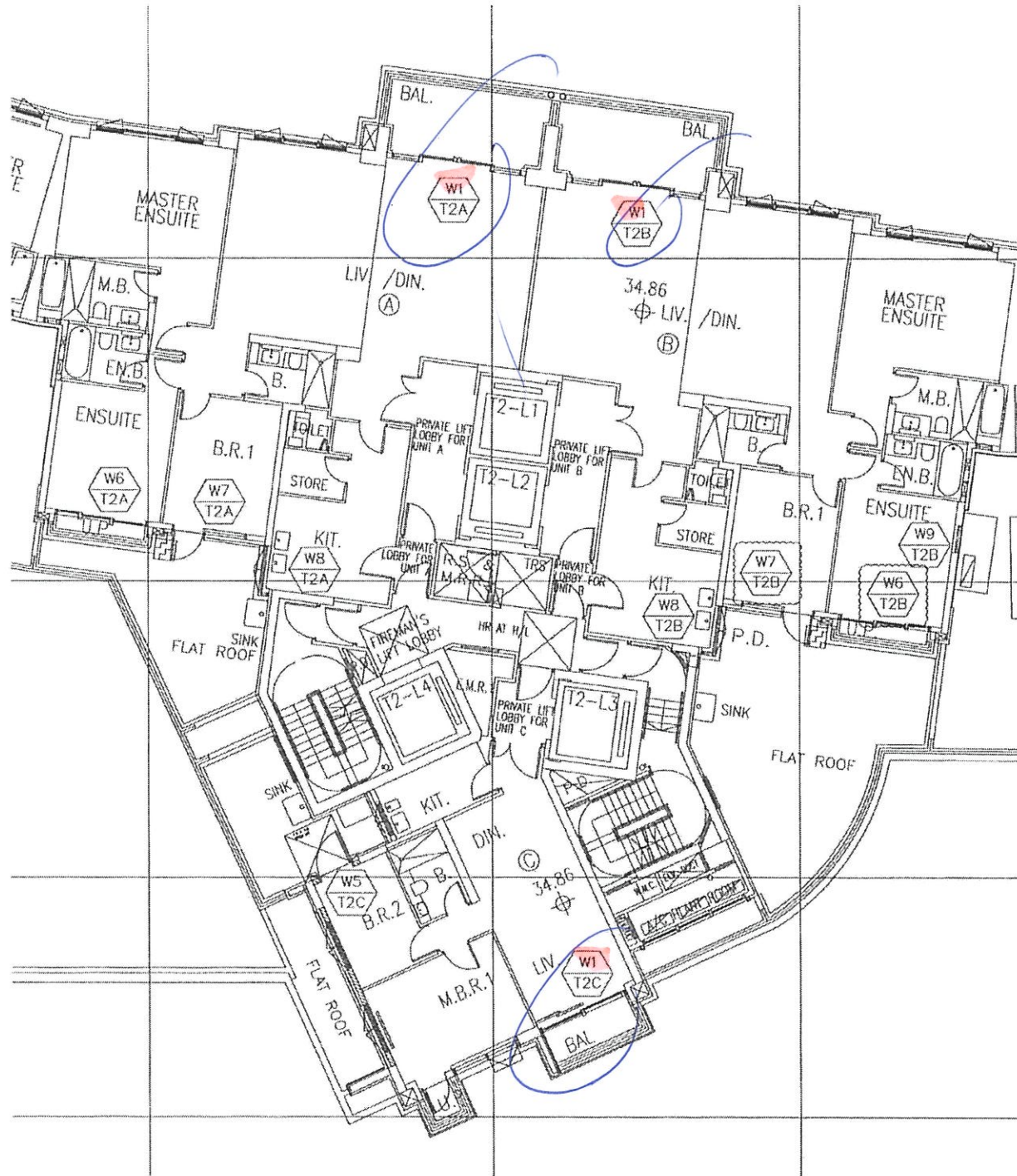

T2

From E1 2975



T3

B.D. REF :

CLIENT :

ARCHITECT :  
**AGC DESIGN LTD**

MAIN CONTRACTOR :  
**Gammon**

STRUCTURAL ENGINEER :  
**ARUP**

FACADE CONSULTANT:  
**MEINHARDT**

NOTE :  
 1. ALL DIMENSIONS ARE IN mm.  
 2. ALL ELEVATIONS ARE VIEWED FROM OUTSIDE.  
 3. ALL DIMENSIONS TO BE VERIFIED ON SITE BEFORE FABRICATION.

LEGEND :  
 (X1) -- DETAIL MARK NO.  
 (X001) -- REFER SHEET NO.  
 1. F.F.L. -- FINISHED FLOOR LEVEL  
 2. S.F.L. -- STRUCTURAL FLOOR LEVEL  
 3. (R) -- REVERSED DETAIL

NO.	DATE	REVISION	BY
D	14/04/2021	REVISION SUBJECT TO ARCH/COMMIT	WCH
C	16/10/2020	REVISION SUBJECT TO ARCH/COMMIT	WCH
B	29/07/2020	REVISION SUBJECT TO ARCH/COMMIT	WCH
A	21/04/2020	REVISION SUBJECT TO ARCH/COMMIT	WCH

JOB NO. : J-852  
 PROJECT : PROPOSED RESIDENTIAL DEVELOPMENT  
 AT 139 - 147 ARGYLE STREET,  
 NKIL 6005, 6035 R.P., 6036 R.P.,  
 6037 R.P. & 6038 R.P.

TITLE : WINDOW SCHEDULE FOR  
 IN-SITU ALUM. WINDOW

DATE : 05-FEB-20 SCALE : 1:100  
 DRAWN BY : MN CHECKED BY : DW

**美特鋁質有限公司**  
 MIDITE ALUMINIUM FABRICATOR LTD.  
 Units 6-8, Sunray Industrial Centre, 1/F  
 610 Cha Kwo Ling Road, Kowloon  
 Tel:23489211-4 Fax:(852)27727666  
 DWG NO. : J852-SD-IW-4310 REV. : D

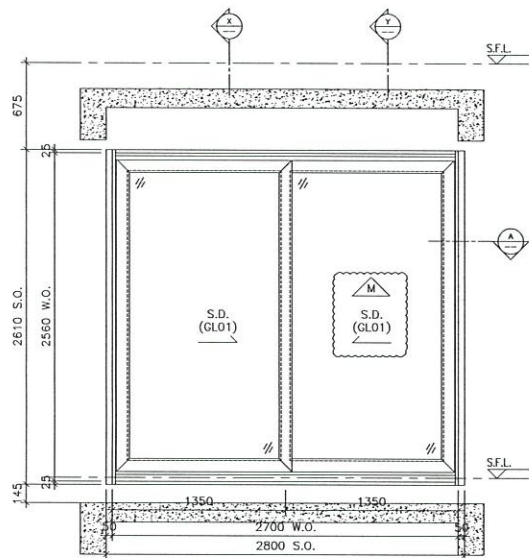

ELEVATION

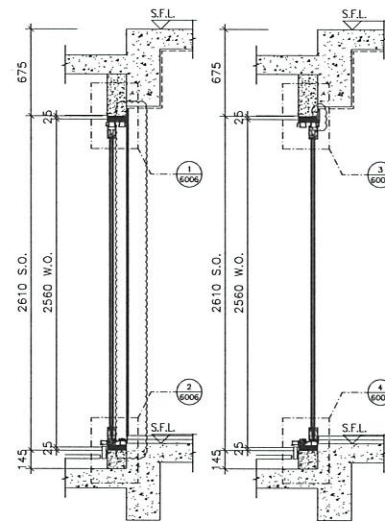

SECTION "X-X"

SECTION "Y-Y"

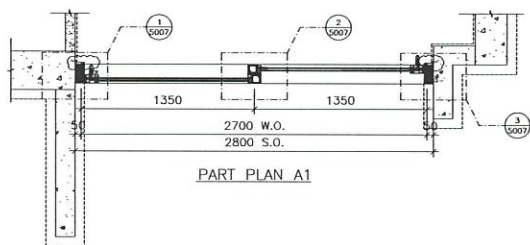

PART PLAN A1

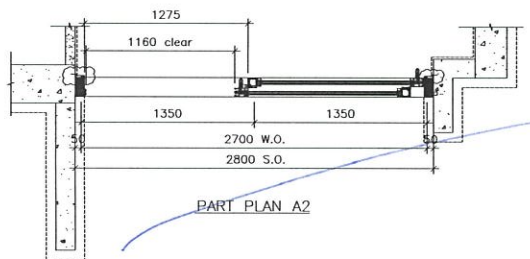

PART PLAN A2

TYPE OF		
SLIDING DOOR (A) DIMENSION	(WIDTH) -	1350
	(HEIGHT) -	2340
SLIDING DOOR (B) DIMENSION	(WIDTH) -	1350
	(HEIGHT) -	2340
NUMBER OF OPENABLE AREA WINDOW		1
GLAZING AREA		
SLIDING DOOR A		
WIDTH - 1350-133-51		1168 mm
HEIGHT - 2560-151-156		2253 mm
SLIDING DOOR B (MAINTANCE)		
WIDTH - 1350-133-51		1168 mm
HEIGHT - 2560-151-156		2253 mm
TOTAL - ((1168x2253)+(1168x2253))/1000000		5.263006 m²
OPENABLE AREA		
WIDTH - 1350-51-102-37		1160 mm
HEIGHT - 2560-30-57-1110		1363 mm
TOTAL - ((1160x1363)x1)/1000000		1.581006 m²

PROVIDED		
GLAZING AREA	5.263	m²
OPENABLE AREA	1.581	m²

ELEVATION

WINDOW MARK	(W1) T3C
LOCATION	1/F~21/F LIV./DIN. AT TOWER 3 FLAT C
SECTION	67mm ALUM. SECTION
GLAZING	GL01
QUANTITY	18
REMARKS	FACADE (PF-49)