



工程指示 / 要求簡箋(E.I.)

工程指示編號：EI / 3037 / 21

修改版次：I

工程編號：J - 852

工程名稱：亞皆老街中電

工程項目：趟門 大貨 (鋁料) (門玉) (T1, T2, T3) (標準層: 1-21/F)

收件人：生統

發件人：Ant Yeung

日期：26/03/2021

要求提供 / 確認 事項：

- | | | |
|------------------------------------|-------------------------------------|-------------------------------|
| <input type="checkbox"/> 初步鋁料 B.M. | <input type="checkbox"/> 加工拆圖，然後生產 | <input type="checkbox"/> 尺寸表 |
| <input type="checkbox"/> 正式鋁料 B.M. | <input type="checkbox"/> 技術上資料 / 指示 | <input type="checkbox"/> 報價 |
| <input type="checkbox"/> 配件 B.M. | <input type="checkbox"/> 樣辦或貨品說明書 | <input type="checkbox"/> 分判合約 |

內容：

I版: 已修改 W1/ T3A/B/C 趟門拉手高度

G/H 版: 已修改防撞膠粒的孔位

F 版: T3 趟門玉高度縮短 3mm，另提供 T3 門玉開料單

E 版: 更正沙基位位置，W6/T3B 及 W6/T1B 是沙基位，門玉先生產但請不要出貨，待地盤通知

D 版: 提供修改 T3 門玉完整加工圖，另提供 T3 門玉開料單

按現場實際安裝覆數，所有門玉高度縮減 3mm，現已修改 T3 加工圖，T1,T2 稍後提供
優先出 T3C 右門一隻送地盤更換

C 版本: 兩趟趟門，坐近室內門玉，室內不需要裝防撞塊，此版修改加工圖

請在 2021.03.27 前完成上列要求。

附：4 頁加工圖

以上項目為：

- 原合約工程包 原合約工程加 / 減賬 新工程報價

原因：-

分發東莞各部門：

- | | | | |
|--|---|--|--|
| <input type="checkbox"/> 生產技術總監 <input type="checkbox"/> 連附件 | <input type="checkbox"/> 技術部 <input type="checkbox"/> 連附件 | <input type="checkbox"/> 生產部 <input type="checkbox"/> 連附件 | <input type="checkbox"/> 機械設計部 <input type="checkbox"/> 連附件 |
| <input type="checkbox"/> 採購部 <input type="checkbox"/> 連附件 | <input checked="" type="checkbox"/> 生產統籌部 <input checked="" type="checkbox"/> 連附件 | <input type="checkbox"/> 小羅 & 清 <input type="checkbox"/> 連附件 | |
| <input type="checkbox"/> 質檢部 <input type="checkbox"/> 連附件 | <input type="checkbox"/> 會計部 <input type="checkbox"/> 連附件 | <input type="checkbox"/> 報關組 <input type="checkbox"/> 連附件 | <input type="checkbox"/> 其他 _____ <input type="checkbox"/> 連附件 |

分發其他分判：

- 水洪 連附件

分發香港各部門：

- | | | | |
|---|--|---|--|
| <input type="checkbox"/> 行政部 <input type="checkbox"/> 連附件 | <input type="checkbox"/> 會計部 <input type="checkbox"/> 連附件 | <input type="checkbox"/> 統籌部 <input type="checkbox"/> 連附件 | <input type="checkbox"/> 工程部地盤科文 <input type="checkbox"/> 連附件 祥哥 |
| <input type="checkbox"/> 採購部 <input type="checkbox"/> 連附件 | <input type="checkbox"/> QS 部 <input type="checkbox"/> 連附件 | <input type="checkbox"/> 維修部 <input type="checkbox"/> 連附件 | <input type="checkbox"/> 其他 _____ <input type="checkbox"/> 連附件 |

傳遞編號：

發件人簽署：

HK 629 / 21

項目經理簽署：



美特鋁質 有限公司
MIDI Aluminium Fabricator Ltd.

工程號 J852 地盤 亞皆老街

窗號	L (MM)	數量 (支)
W1/T3C	2454	17

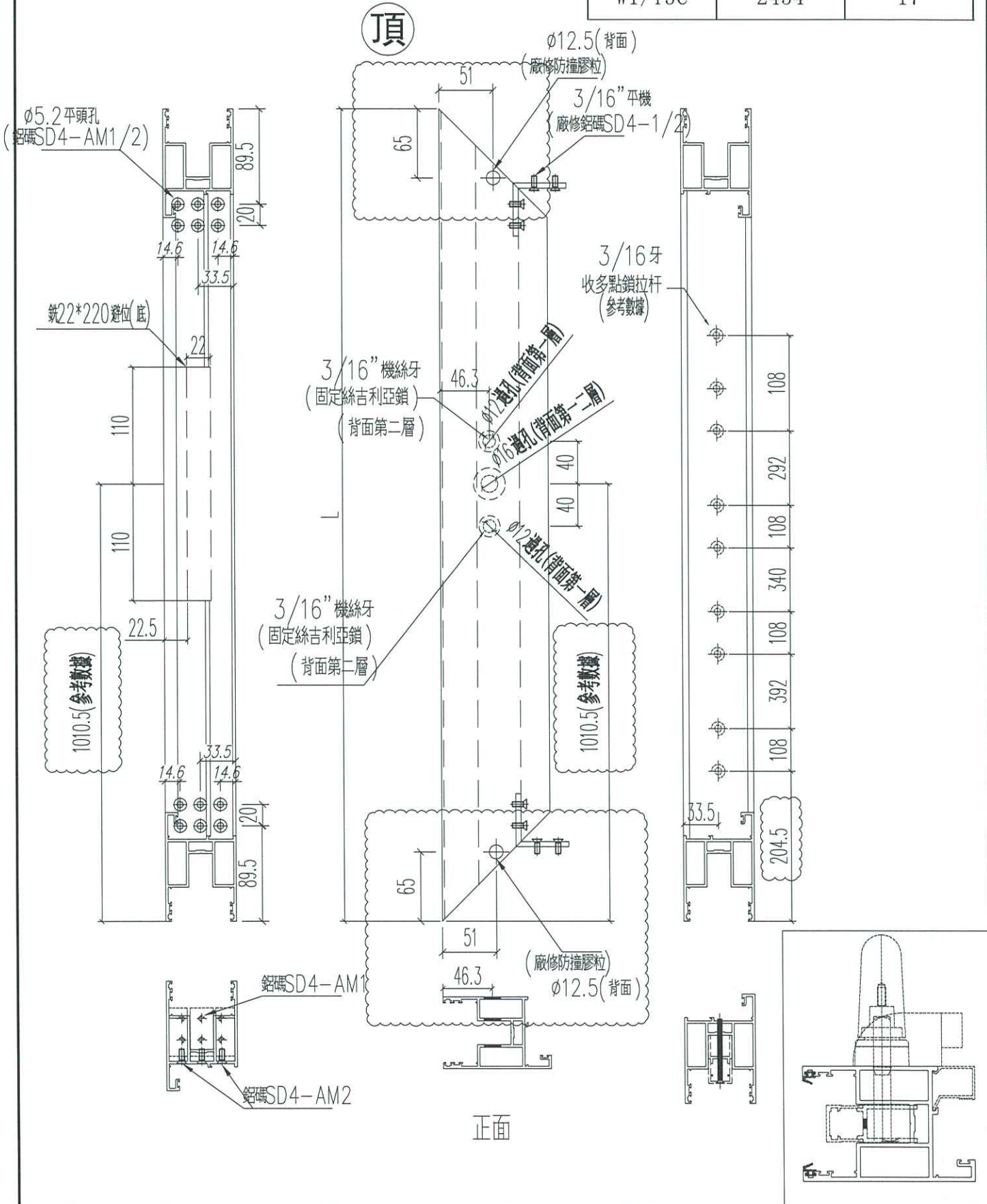

名稱	四扇趟門玉料 (左生玉左企)	制圖	Ivan	2021.01.26	修改	D	B	C
材料	X85861	復核	WHS		日期	2021.03.26	2021.03.16	2021.03.23
顏色	UCT806812XL-3	批准			圖號	T3-SD02-S01		



美特鋁質有限公司
MIDI Aluminium Fabricator Ltd.

工程號 J852 地盤 亞皆老街

窗號	L (MM)	數量 (支)
W1/T3C	2454	17

頂

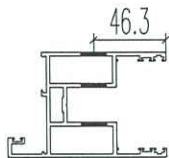
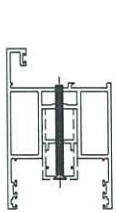
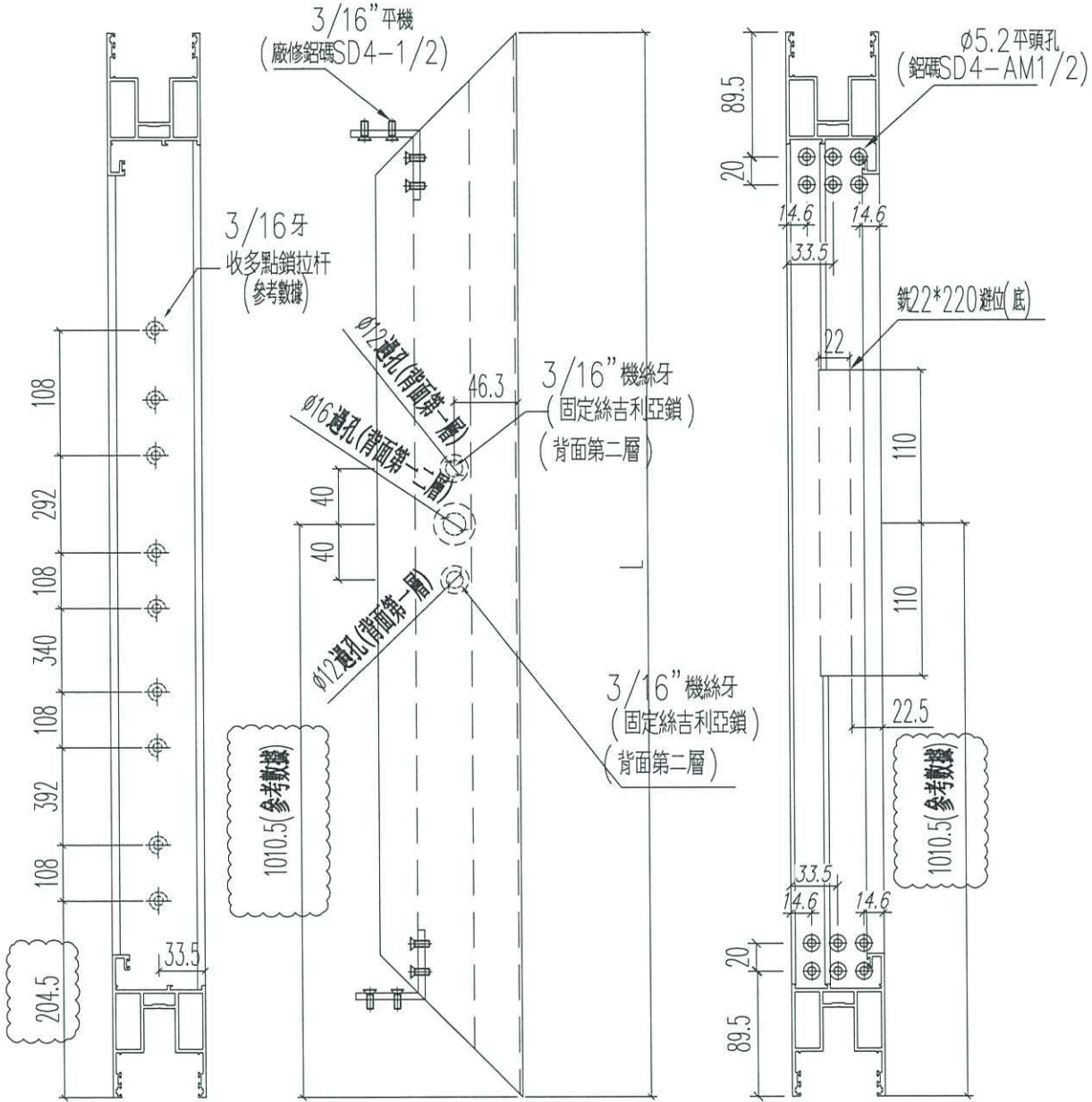

正面

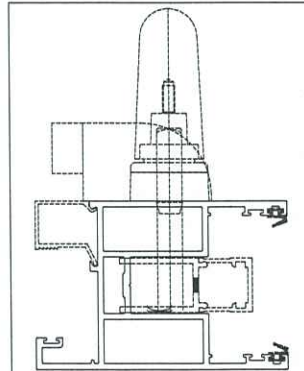
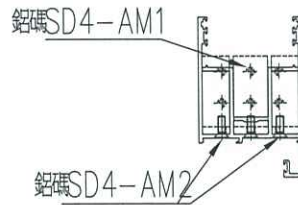

名稱	四扇趟門玉料 (右生玉右企)	制圖	Ivan	2021.01.26	修改	A	B	C
材料	X85861	復核	WHS		日期	2021.03.04	2021.03.16	2021.03.26
顏色	UCT806812XL-3	批准			圖號	T3-SD02-S04		



美特鋁質 有限公司
MIDI Aluminium Fabricator Ltd.

工程號 J852 地盤 亞皆老街

窗號	L (MM)	數量 (支)
W1/T3A	2433	17
W1/T3B	2433	17

頂

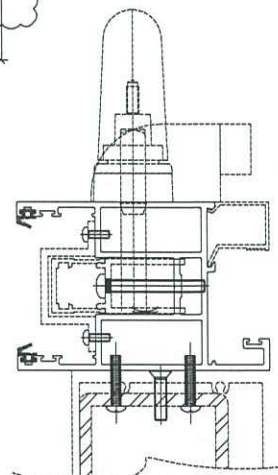
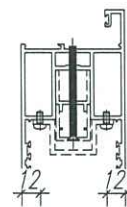
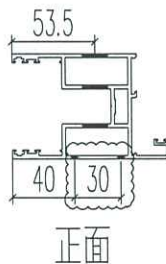
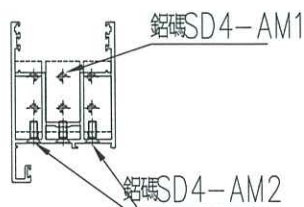
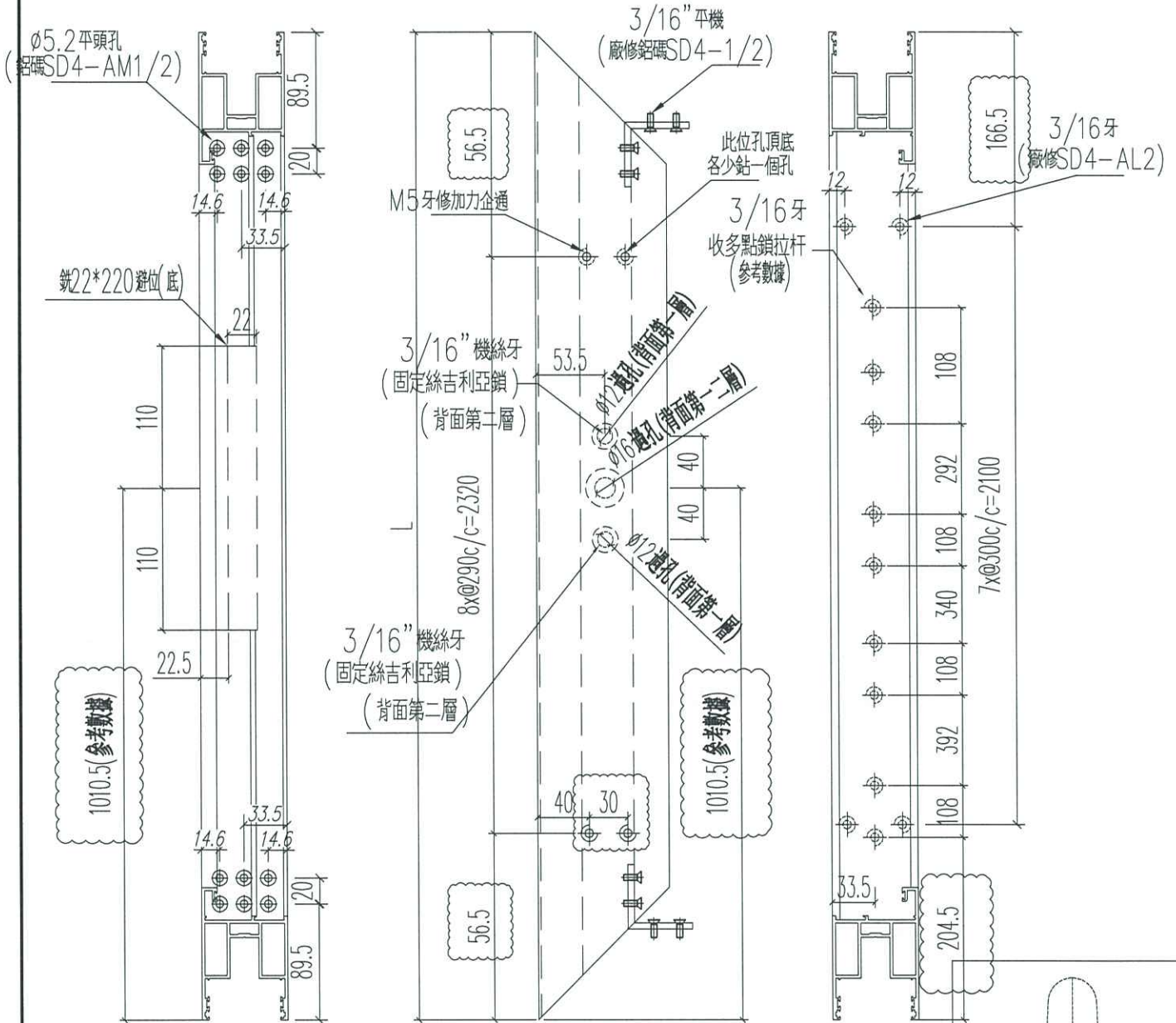

名稱	四扇趟門玉料 (右生玉左企)	制圖	Ivan	2021.01.26	修改	A	B	C
材料	X85861	復核	WHS		日期	2021.03.04	2021.03.24	2021.03.26
顏色	UCT806812XL-3	批准			圖號	T3-SD04-S03		