

工程指示 / 要求簡箋(E.I.)

工程指示編號：EI / 3037 / 21

修改版次：H

工程編號：J - 852

工程名稱：亞皆老街中電

工程項目：趟門 大貨 (鋁料) (門玉) (T1, T2, T3) (標準層: 1-21/F)

收件人：生統

發件人：Ant Yeung

日期：24/03/2021

要求提供 /  確認 事項：

- |                                    |                                     |                               |
|------------------------------------|-------------------------------------|-------------------------------|
| <input type="checkbox"/> 初步鋁料 B.M. | <input type="checkbox"/> 加工拆圖，然後生產  | <input type="checkbox"/> 尺寸表  |
| <input type="checkbox"/> 正式鋁料 B.M. | <input type="checkbox"/> 技術上資料 / 指示 | <input type="checkbox"/> 報價   |
| <input type="checkbox"/> 配件 B.M.   | <input type="checkbox"/> 樣辦或貨品說明書   | <input type="checkbox"/> 分判合約 |

內容：

H/G 版: 已修改防撞膠粒的孔位

F 版: T3 趟門玉高度縮短 3mm，另提供 T3 門玉開料單

E 版: 更正沙基位位置，W6/T3B 及 W6/T1B 是沙基位，門玉先生產但請不要出貨，待地盤通知

D 版: 提供修改 T3 門玉完整加工圖，另提供 T3 門玉開料單

按現場實際安裝覆數，所有門玉高度縮減 3mm，現已修改 T3 加工圖，T1, T2 稍後提供  
優先出 T3C 右門一隻送地盤更換

C 版本: 兩趟趟門，坐近室內門玉，室內不需要裝防撞塊，此版修改加工圖

請在 2021.03.27 前完成上列要求。

附：4 頁加工圖

以上項目為：

- 原合約工程包                       原合約工程加 / 減賬                       新工程報價

原因：-

分發東莞各部門：

- |  |   |  |  |
|--|---|--|--|
| <input type="checkbox"/> 生產技術總監 <input type="checkbox"/> 連附件 | <input type="checkbox"/> 技術部 <input type="checkbox"/> 連附件                         | <input type="checkbox"/> 生產部 <input type="checkbox"/> 連附件    | <input type="checkbox"/> 機械設計部 <input type="checkbox"/> 連附件    |
| <input type="checkbox"/> 採購部 <input type="checkbox"/> 連附件    | <input checked="" type="checkbox"/> 生產統籌部 <input checked="" type="checkbox"/> 連附件 | <input type="checkbox"/> 小羅 & 清 <input type="checkbox"/> 連附件 |  |
| <input type="checkbox"/> 質檢部 <input type="checkbox"/> 連附件    | <input type="checkbox"/> 會計部 <input type="checkbox"/> 連附件                         | <input type="checkbox"/> 報關組 <input type="checkbox"/> 連附件    | <input type="checkbox"/> 其他 _____ <input type="checkbox"/> 連附件 |

分發其他分判：

- (v) 水洪  連附件

分發香港各部門：

- |   |  |   |   |                              |
|---|--|---|---|------------------------------|
| <input type="checkbox"/> 行政部 <input type="checkbox"/> 連附件 | <input type="checkbox"/> 會計部 <input type="checkbox"/> 連附件  | <input type="checkbox"/> 統籌部 <input type="checkbox"/> 連附件 | <input type="checkbox"/> 工程部地盤科文 <input type="checkbox"/> 連附件 | 祥哥                           |
| <input type="checkbox"/> 採購部 <input type="checkbox"/> 連附件 | <input type="checkbox"/> QS 部 <input type="checkbox"/> 連附件 | <input type="checkbox"/> 維修部 <input type="checkbox"/> 連附件 | <input type="checkbox"/> 其他 _____                             | <input type="checkbox"/> 連附件 |

傳遞編號：

HK 599 / 21

發件人簽署：

項目經理簽署：



 <b>美特鋁質</b> 有限公司 MIDI Aluminium Fabricator Ltd.			
工程號	J852	地盤	亞皆老街

窗號	L (MM)	數量 (支)
W1/T3A	<del>2436</del> 2433	17
W1/T3B	<del>2436</del> 2433	17

頂

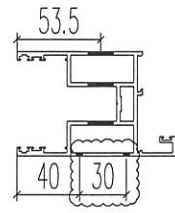
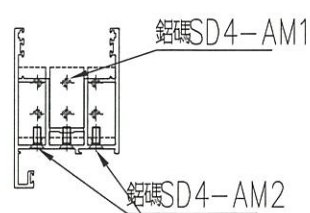
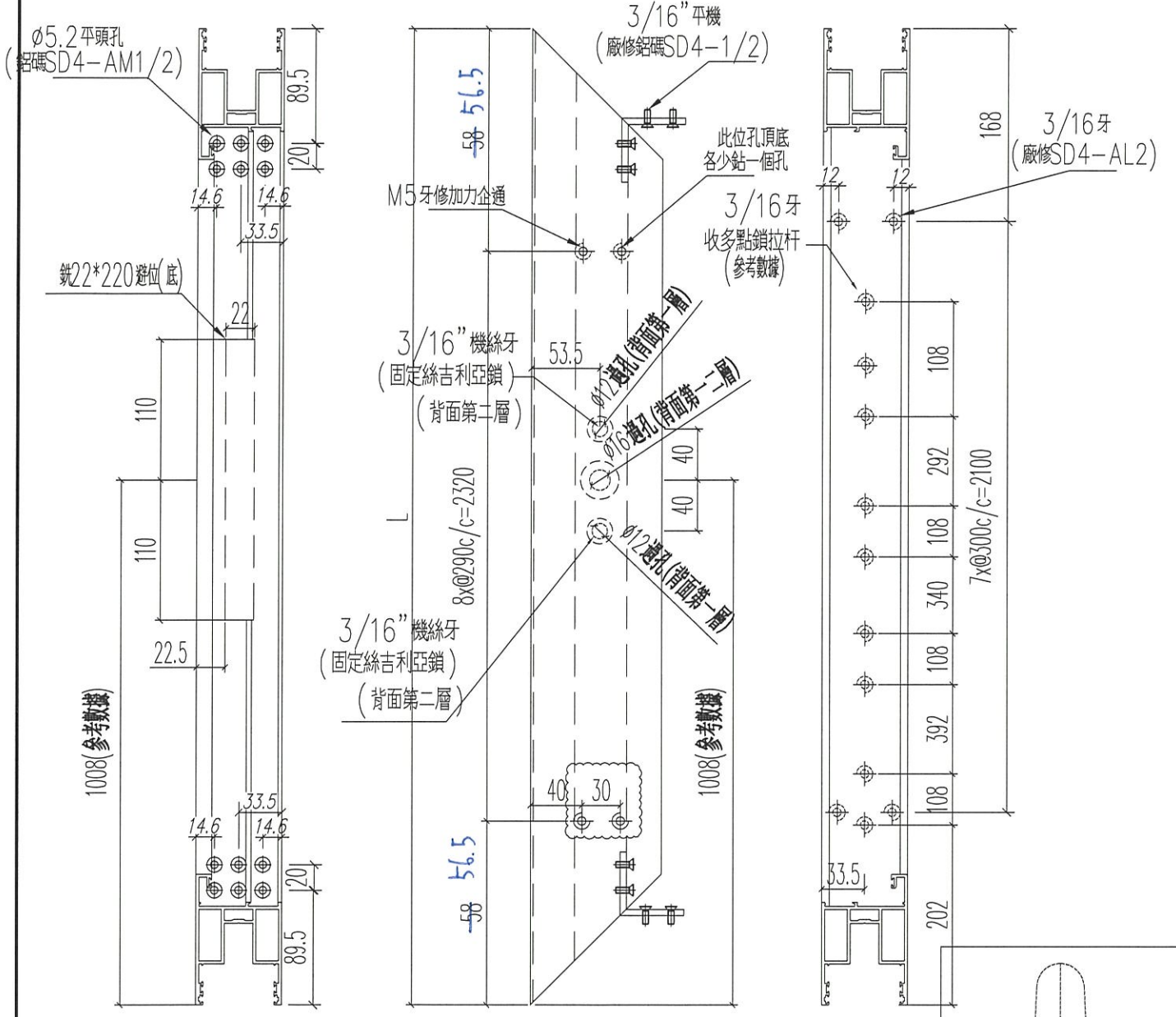

正面

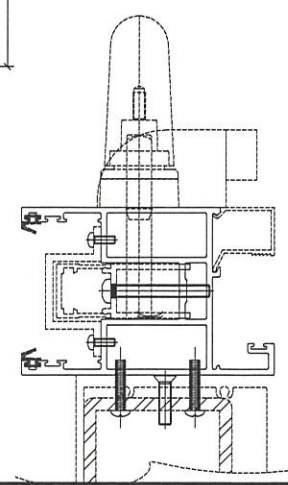
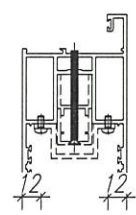

名稱	四扇趟門玉料(右生玉左企)	制圖	Ivan	2021.01.26	修改	A	B
材料	X85861	復核	WHS		日期	2021.03.04	2021.03.24
顏色	UCT806812XL-3	批准			圖號	T3-SD04-S03	



美特鋁質 有限公司  
MIDI Aluminium Fabricator Ltd.

工程號 J852 地盤 亞皆老街

窗號	L (MM)	數量 (支)
W1/T3A	1188	17
W1/T3B	1088	17

左

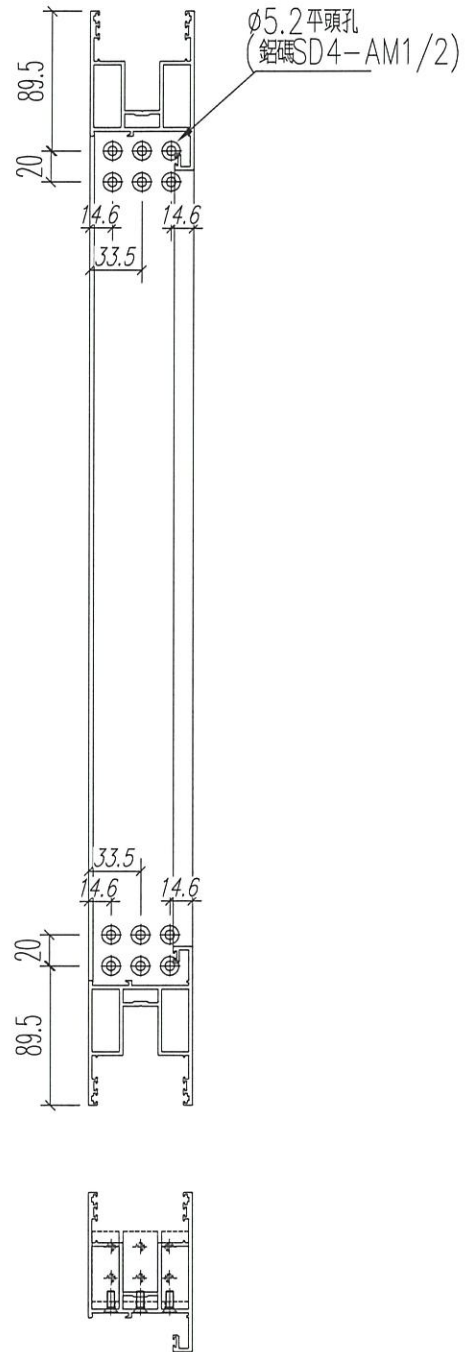
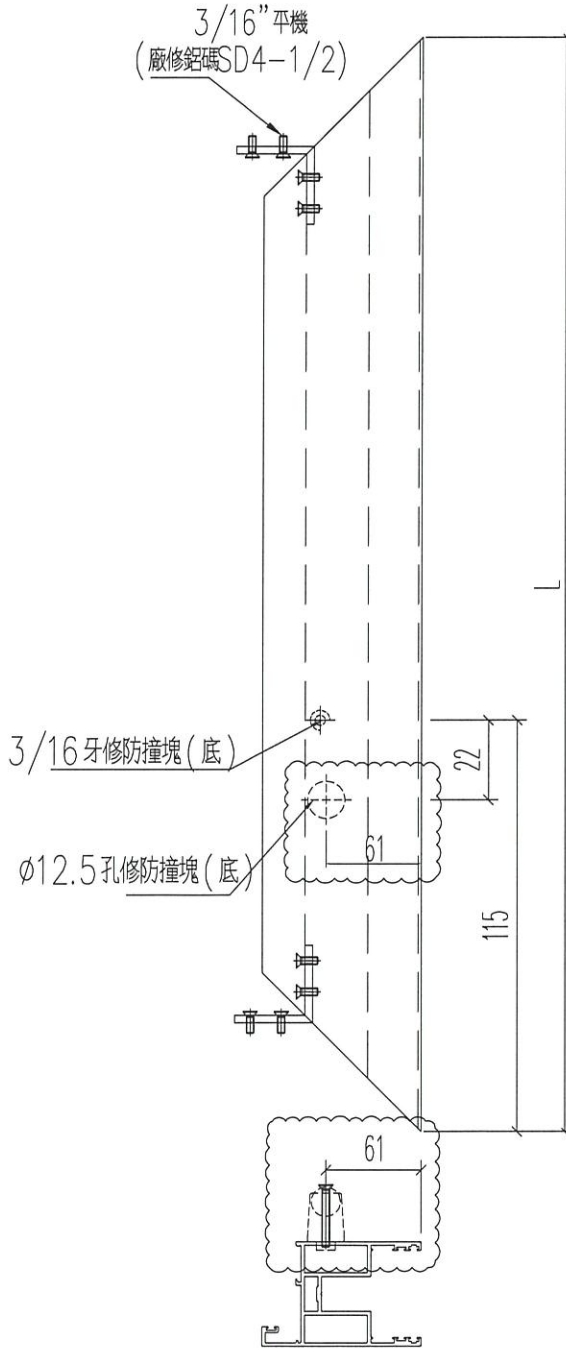

正面

名稱	四扇趟門玉料 (左生玉頂)	制圖	Ivan	2021.01.26	修改	A	B
材料	X85861	復核	WHS		日期	2021.03.04	2021.03.24
顏色	UCT806812XL-3	批准			圖號	T3-SD04-S05	



美特鋁質 有限公司  
MIDI Aluminium Fabricator Ltd.

工程號 J852 地盤 亞皆老街

窗號	L (MM)	數量 (支)
W1/T3A	1188	17
W1/T3B	1088	17

左

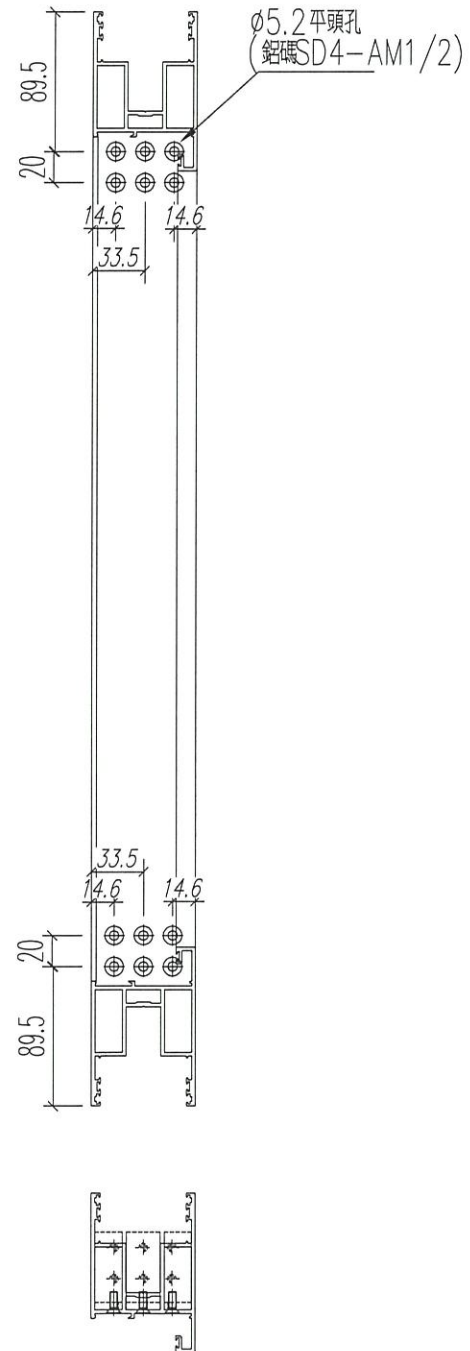
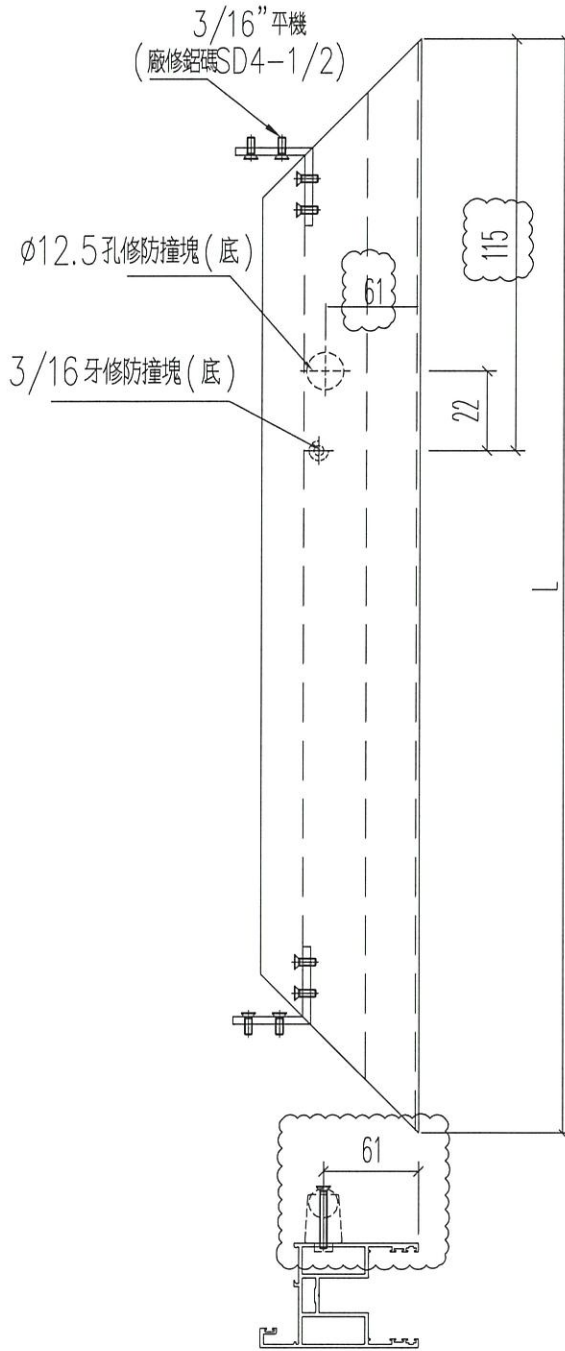

正面

名稱	四扇趟門玉料 (右生玉頂)	制圖	Ivan	2021.01.26	修改	A	B
材料	X85861	復核	WHS		日期	2021.03.04	2021.03.24
顏色	UCT806812XL-3	批准			圖號	T3-SD04-S07	