

工程指示 / 要求簡箋(E.I.)

工程指示編號：EI / 3037 / 21

修改版次：D

工程編號：J - 852

工程名稱：亞皆老街中電

工程項目：趟門 大貨 (鋁料) (門玉) (T1, T2, T3) (標準層: 1-21/F)

收件人：生統

發件人：Ant Yeung

日期：06/03/2021

要求提供 / 確認 事項：

- | | | |
|------------------------------------|-------------------------------------|-------------------------------|
| <input type="checkbox"/> 初步鋁料 B.M. | <input type="checkbox"/> 加工拆圖，然後生產 | <input type="checkbox"/> 尺寸表 |
| <input type="checkbox"/> 正式鋁料 B.M. | <input type="checkbox"/> 技術上資料 / 指示 | <input type="checkbox"/> 報價 |
| <input type="checkbox"/> 配件 B.M. | <input type="checkbox"/> 樣辦或貨品說明書 | <input type="checkbox"/> 分判合約 |

內容：

D 版本: 提供修改 T3 門玉完整加工圖，另提供 T3 門玉開料單

按現場實際安裝覆數，所有門玉高度縮減 3mm，現已修改 T3 加工圖，T1,T2 稍後提供
優先出 T3C 右門一隻送地盤更換 (W1/T3C)

C 版本: 兩趟門玉，坐近室內門玉，室內不需要裝防撞塊，此版修改加工圖

請在 2021.03.08 前完成上列要求。

附： 57 頁加工圖+29 頁開料單

以上項目為:

- 原合約工程包 原合約工程加 / 減賬 新工程報價

原因：-

分發東莞各部門：

- | | | | |
|--|--|---|--|
| <input type="checkbox"/> 生產技術總監 <input type="checkbox"/> 連附件 | <input type="checkbox"/> 技術部 <input type="checkbox"/> 連附件 | <input type="checkbox"/> 生產部 <input type="checkbox"/> 連附件 | <input type="checkbox"/> 機械設計部 <input type="checkbox"/> 連附件 |
| <input type="checkbox"/> 採購部 <input type="checkbox"/> 連附件 | <input checked="" type="checkbox"/> 生產統籌部 <input type="checkbox"/> 連附件 | <input checked="" type="checkbox"/> 小羅 & 清 <input type="checkbox"/> 連附件 | |
| <input type="checkbox"/> 質檢部 <input type="checkbox"/> 連附件 | <input type="checkbox"/> 會計部 <input type="checkbox"/> 連附件 | <input type="checkbox"/> 報關組 <input type="checkbox"/> 連附件 | <input type="checkbox"/> 其他 _____ <input type="checkbox"/> 連附件 |

分發其他分判：

- 水洪 連附件

分發香港各部門：

- | | | | |
|---|--|---|---|
| <input type="checkbox"/> 行政部 <input type="checkbox"/> 連附件 | <input type="checkbox"/> 會計部 <input type="checkbox"/> 連附件 | <input type="checkbox"/> 統籌部 <input type="checkbox"/> 連附件 | <input checked="" type="checkbox"/> 工程部地盤科文 <input type="checkbox"/> 連附件 (祥哥) |
| <input type="checkbox"/> 採購部 <input type="checkbox"/> 連附件 | <input type="checkbox"/> QS 部 <input type="checkbox"/> 連附件 | <input type="checkbox"/> 維修部 <input type="checkbox"/> 連附件 | <input type="checkbox"/> 其他 _____ <input type="checkbox"/> 連附件 |

傳遞編號：

HK0439/21

發件人簽署：

項目經理簽署：

序號	材料編號	材料名稱	加工圖號	長度 L(MM)	單位	幅數 單層	17 小計
1	X85861	趟門五金料	T3-SD02-S01	2457.245	支	1	17
2	X85867	趟門五金料	T3-SD02-S02	2457.245	支	1	17
3	X85867	趟門五金料	T3-SD02-S03	2457.245	支	1	17
4	X85861	趟門五金料	T3-SD02-S04	2457.245	支	1	17
5	X85861	趟門玉左橫頂料	T3-SD02-S05	1372	支	1	17
6	X85861	趟門玉左橫底料	T3-SD02-S06	1372	支	1	17
7	X85861	趟門玉右橫頂料	T3-SD02-S07	1372	支	1	17
8	X85861	趟門玉右橫底料	T3-SD02-S08	1372	支	1	17
9	X85863	趟門玉勾企扣料	T3-SD02-S09	2457.245	支	2	34
10	X85865	趟門玉勾企扣料蓋	直口開料	2457.245	支	2	34
11	X85868	絲吉利亞鎖墊槽(企)	T3-SD02-A01	150	支	10	170
12	X85862	趟門玉橫玻璃扣線	直口開料	2252	支	4	68
13	X85862	趟門玉橫玻璃扣線	直口開料	2252	支	4	68
14	X85868	絲吉利亞鎖墊槽(橫)	T3-SD04-A02	250	支	2	34
14a	X85868	絲吉利亞鎖墊槽(橫)	T3-SD04-A02A	150	支	2	34
15	3mm鋁封口片	趟門玉企頂封口片	T3-SD04-AL1	50	支	2	34

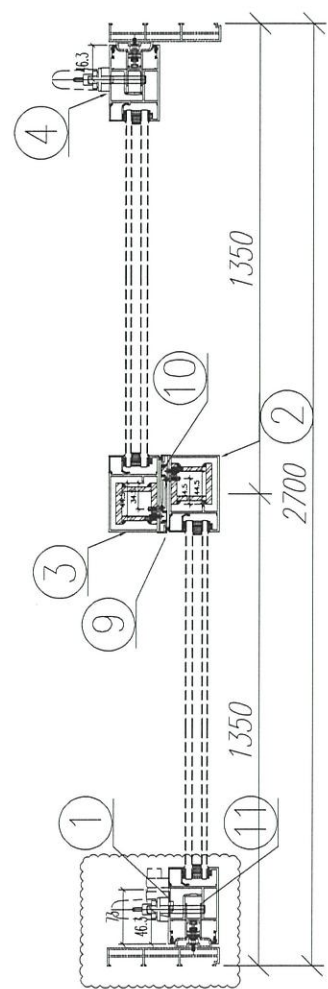
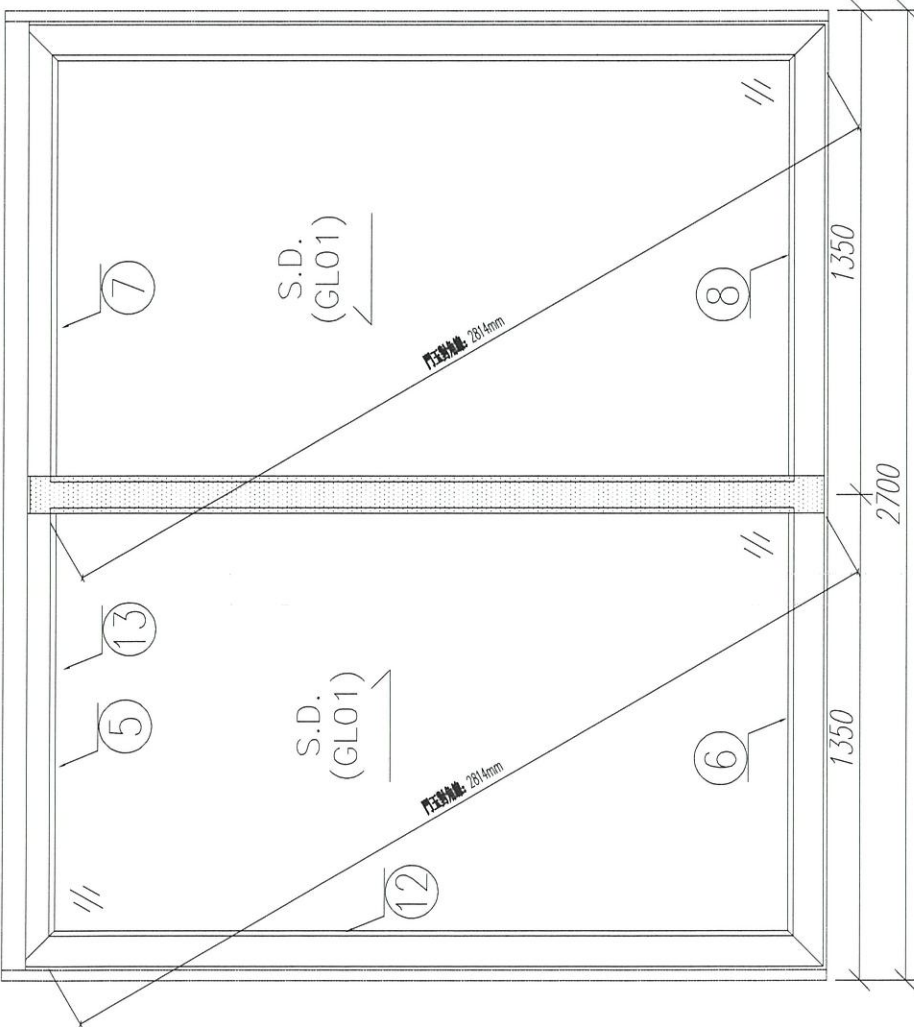
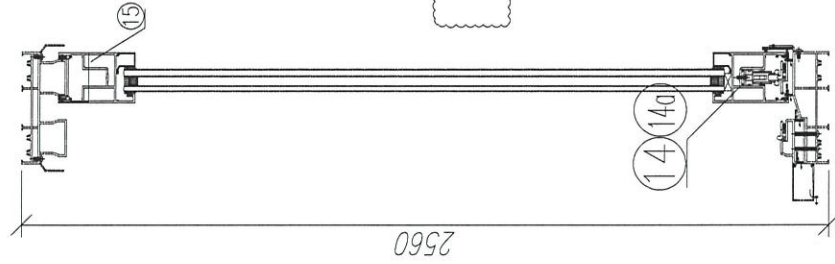

說明:

- 1、玻璃線為橫線;
- 2、安裝絲吉利亞配件時, 請注意加緊墊槽;
- 3、

數量: 17

材料: 詳見本圖表

表面處理: UC1806812XL-3

美特鋁質 有限公司
MIDI Aluminium Fabricator Ltd.

工程名稱: 亞皆老街 / 趟門玉(2樓)

製圖: Ivan

日期: 2021.01.26

修改: 2021.03.04

圖號: W1/T3C

圖號: W1/T3C



美特鋁質 有限公司
MIDI Aluminium Fabricator Ltd.

工程號 J852 地盤 亞皆老街

窗號	L (MM)	數量 (支)
W1/T3C	2457 <i>2454</i>	17

頂

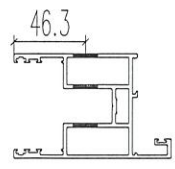
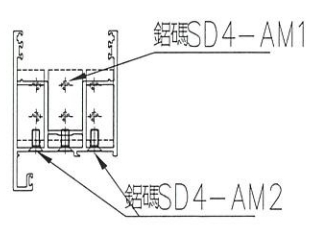
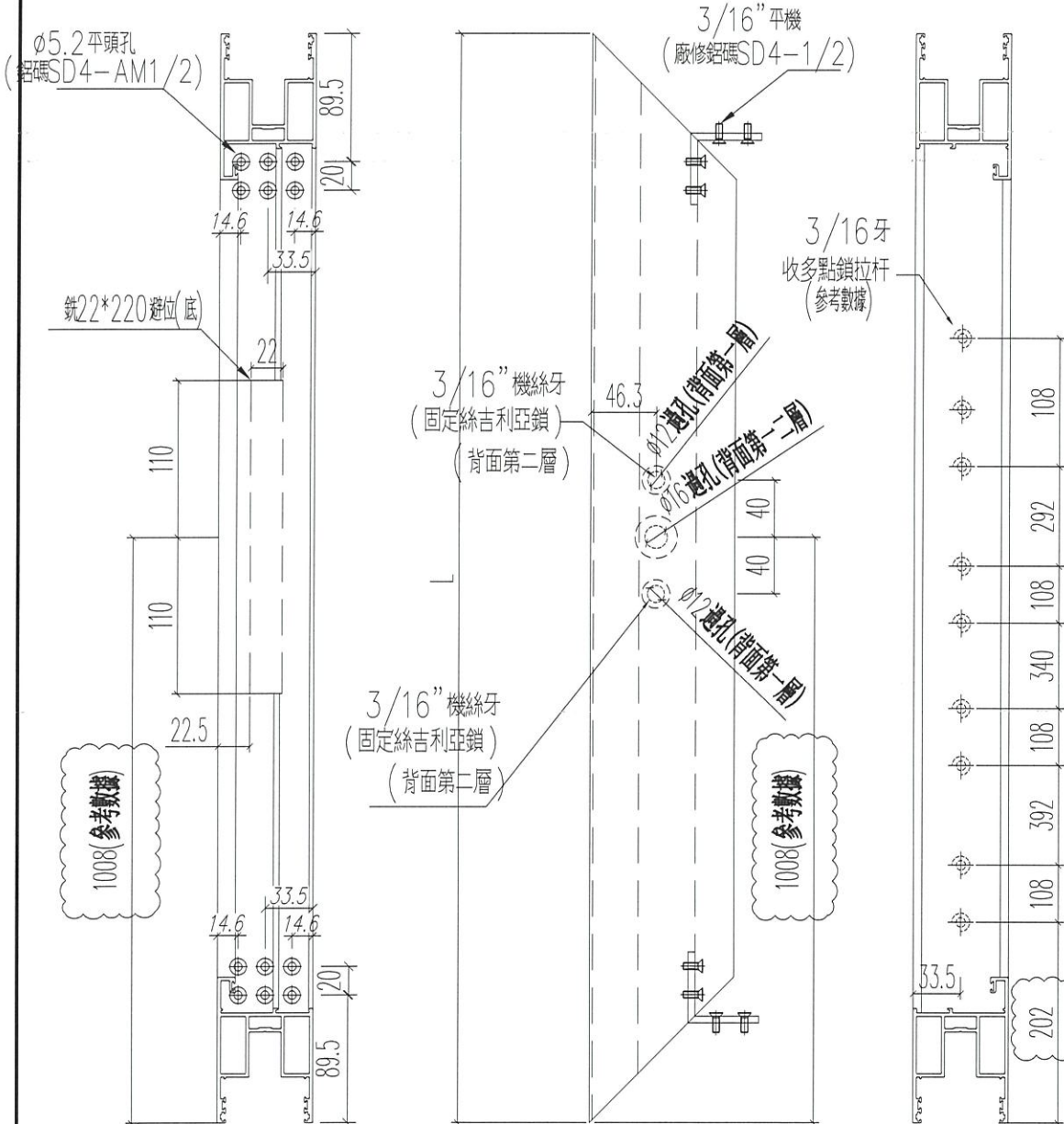

正面

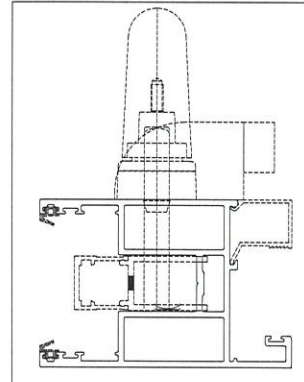
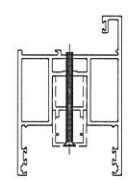

名稱	四扇趟門玉料(左生玉左企)	制圖	Ivan	2021.01.26	修改	A	
材料	X85861	復核	WHS		日期	2021.03.04	
顏色	UCT806812XL-3	批准			圖號	T3-SD02-S01	



美特鋁質 有限公司
MIDI Aluminium Fabricator Ltd.

工程號 J852 地盤 亞皆老街

窗號	L (MM)	數量 (支)
W1/T3C	2457 2454	17

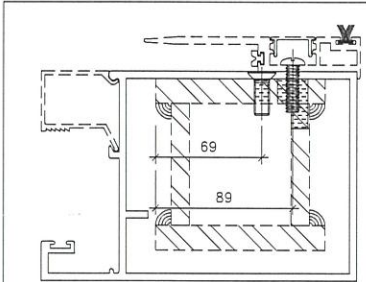
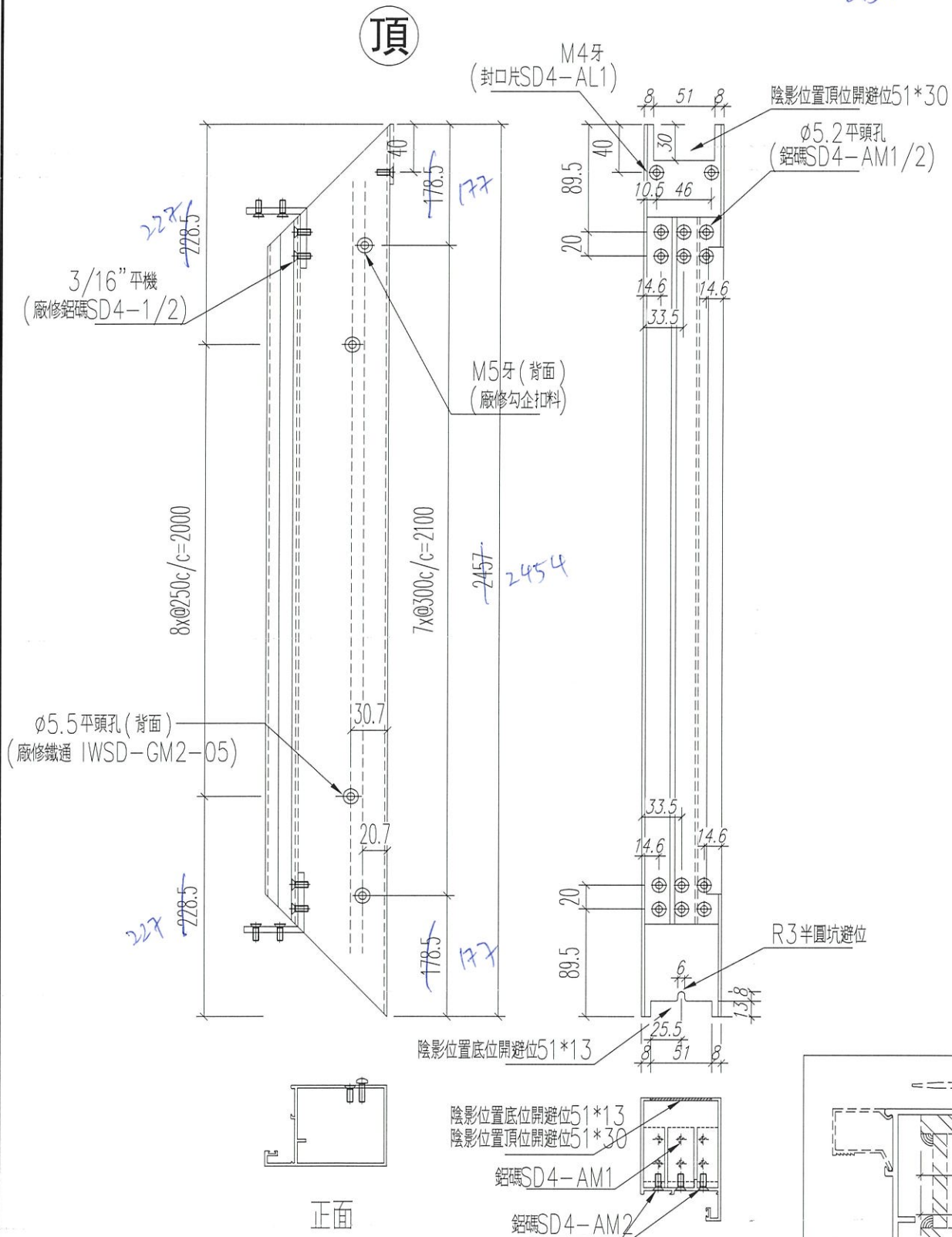

名稱	四扇趟門玉料 (左生玉右企)	制圖	Ivan	2021.01.26	修改		
材料	X85867	復核	WHS		日期		
顏色	UCT806812XL-3	批准			圖號	T3-SD02-S02	



美特鋁質 有限公司
MIDI Aluminium Fabricator Ltd.

工程號 J852 地盤 亞皆老街

窗號	L (MM)	數量 (支)
W1/T3C	2457 <i>2454</i>	17

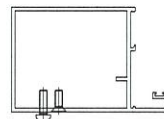
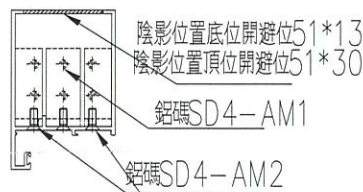
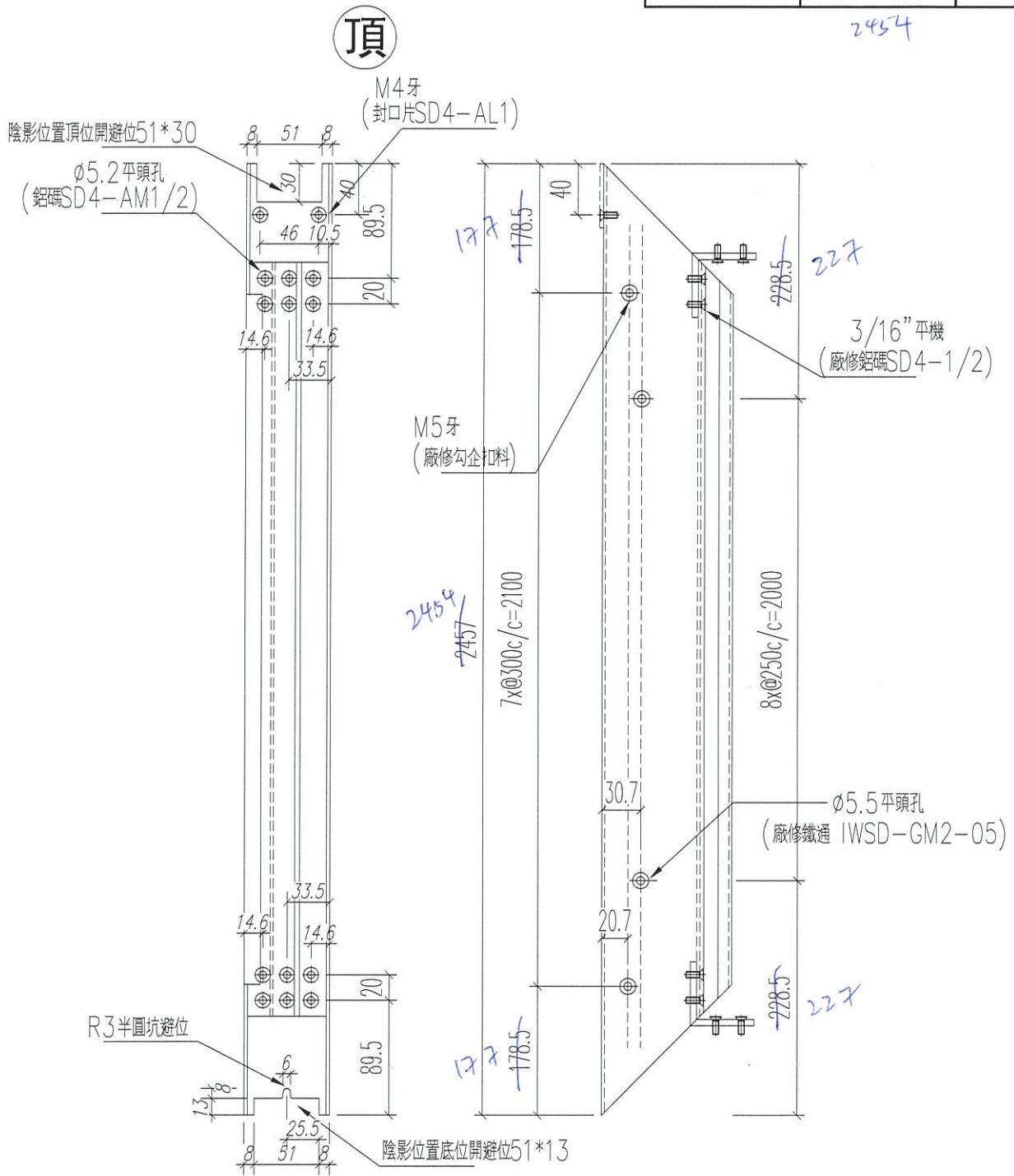

正面

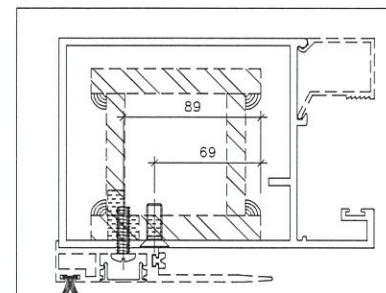

名稱	四扇趟門玉料 (右生玉左企)	制圖	Ivan	2021.01.26	修改	
材料	X85867	復核	WHS		日期	
顏色	UCT806812XL-3	批准			圖號	T3-SD02-S03



美特鋁質 有限公司
MIDI Aluminium Fabricator Ltd.

工程號 J852 地盤 亞皆老街

窗號	L (MM)	數量 (支)
W1/T3C	2457 2454	17

頂

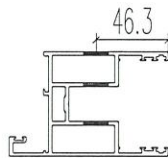
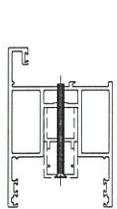
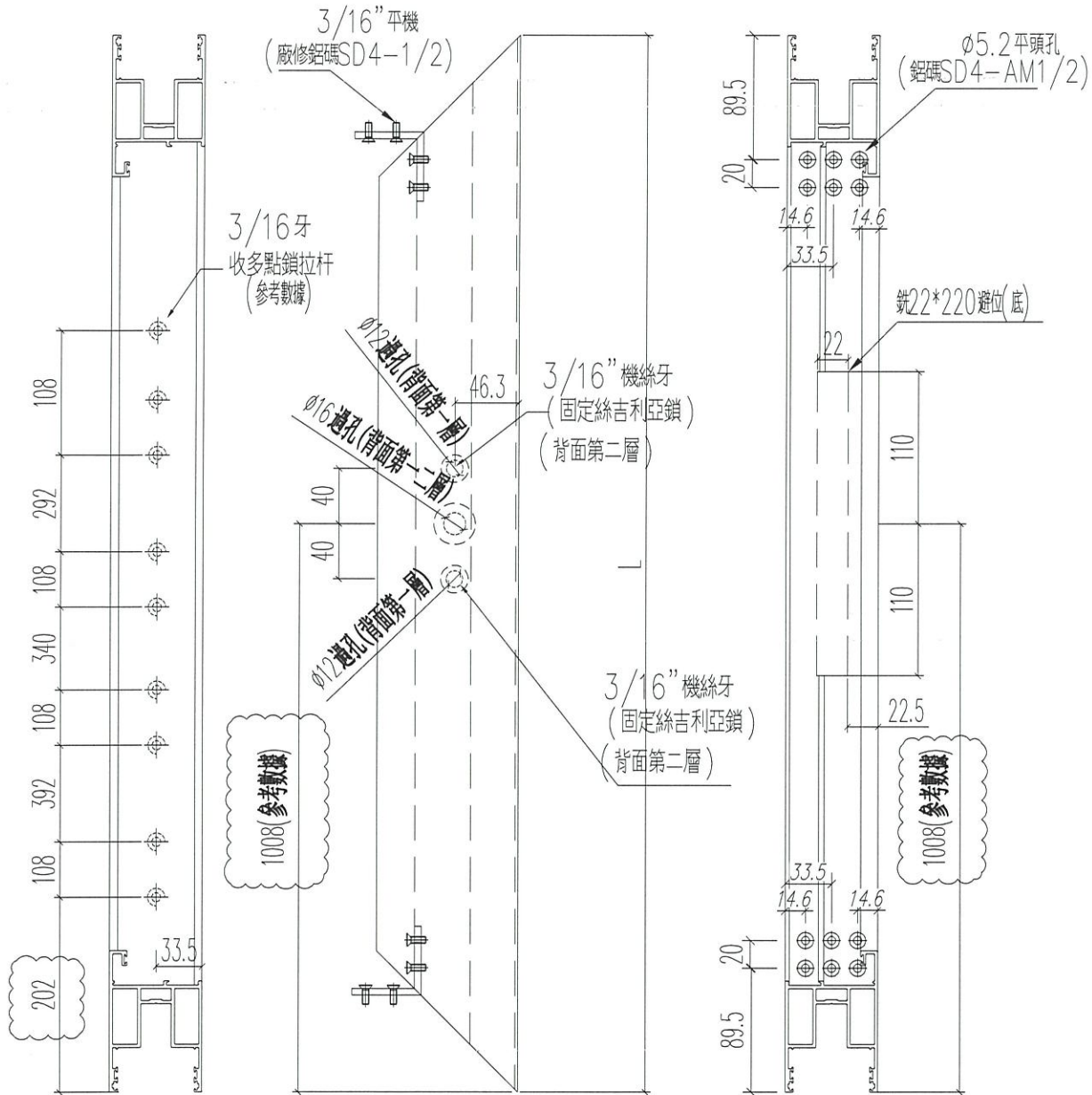

正面

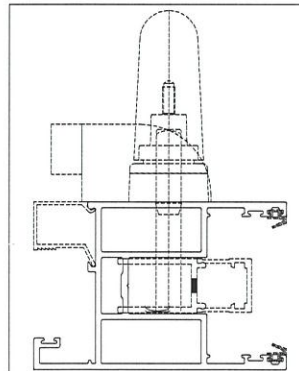
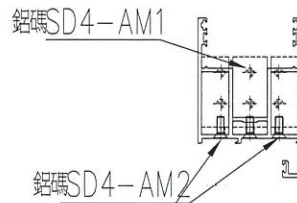

名稱	四扇趟門玉料 (右生玉右企)	制圖	Ivan	2021.01.26	修改	A
材料	X85861	復核	WHS		日期	2021.03.04
顏色	UCT806812XL-3	批准			圖號	T3-SD02-S04



工程號	J852	地盤	亞皆老街
-----	------	----	------

窗號	L (MM)	數量 (支)
W1/T3C	1372	17

左

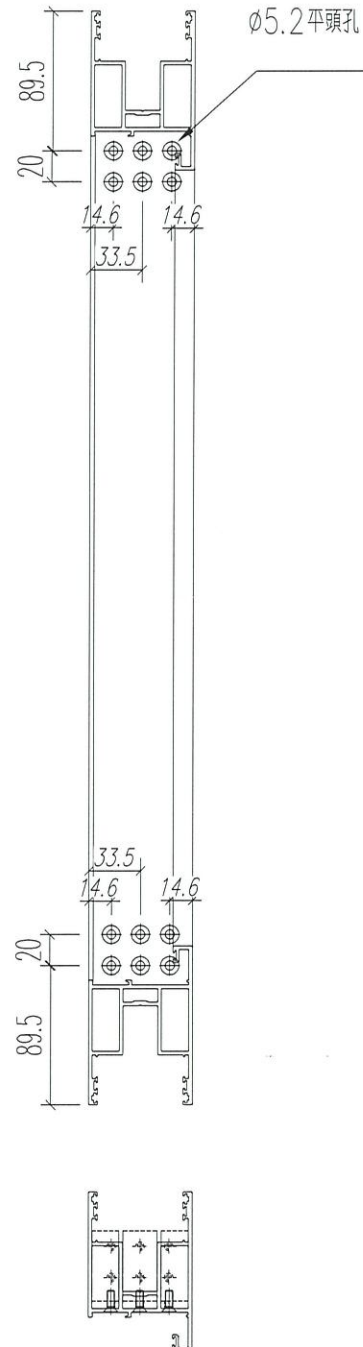
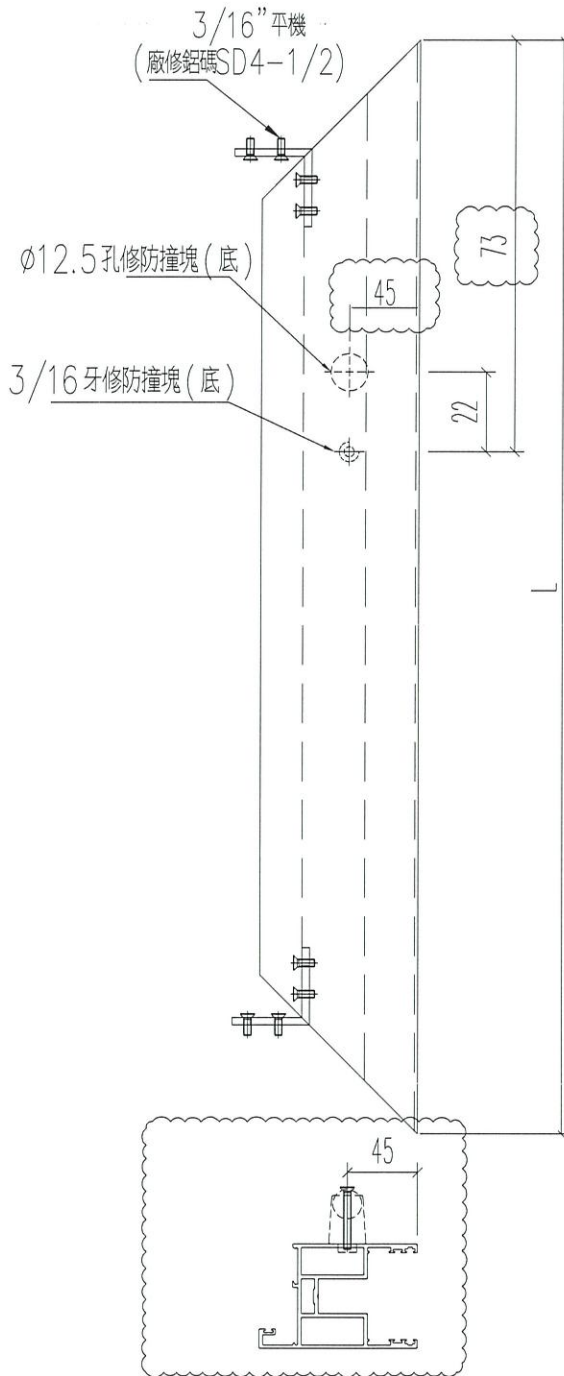

正面

名稱	四扇趟門玉料 (左生玉頂)	制圖	Ivan	2021.01.26	修改	A	
材料	X85861	復核	WHS		日期	2021.03.04	
顏色	UCT806812XL-3	批准			圖號	T3-SD02-S05	



窗號	L (MM)	數量 (支)
W1/T3C	1372	17

左

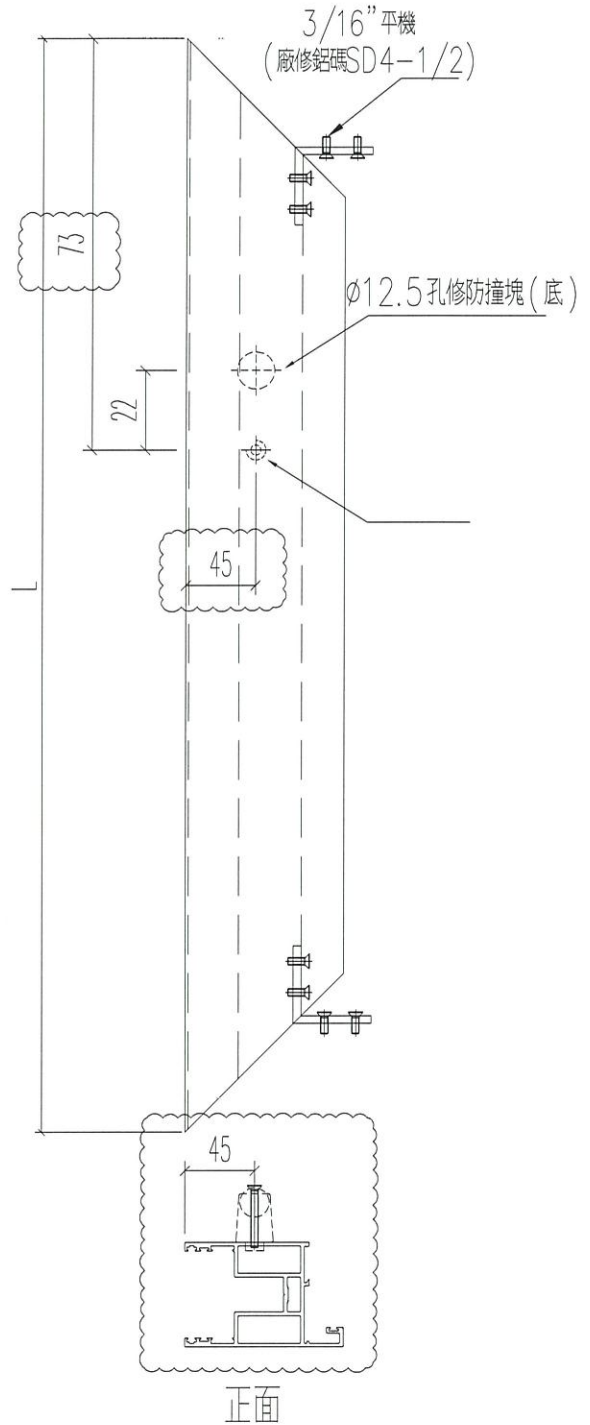
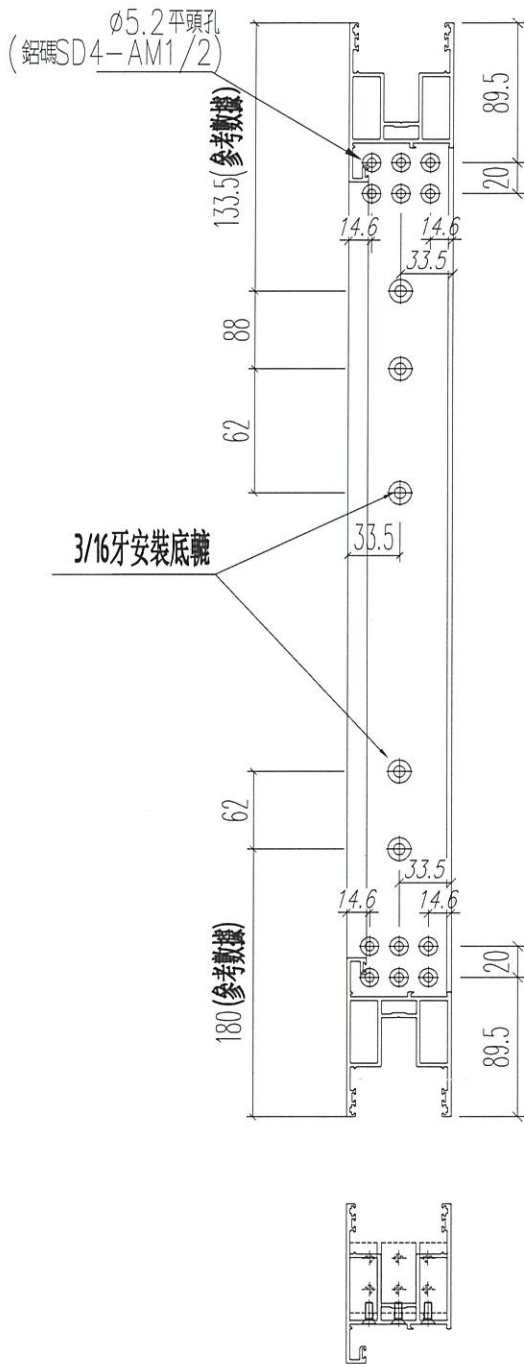

正面

名稱	四扇趟門玉料(左生玉底)	制圖	ivan	2021.01.26	修改	A		
材料	X85861	復核	WHS		日期	2021.03.04		
顏色	UCT806812XL-3	批准			圖號	T3-SD02-S06		



美特鋁質 有限公司
MIDI Aluminium Fabricator Ltd.

工程號 J852 地盤 亞皆老街

窗號	L (MM)	數量 (支)
W1/T3C	1372	17

左

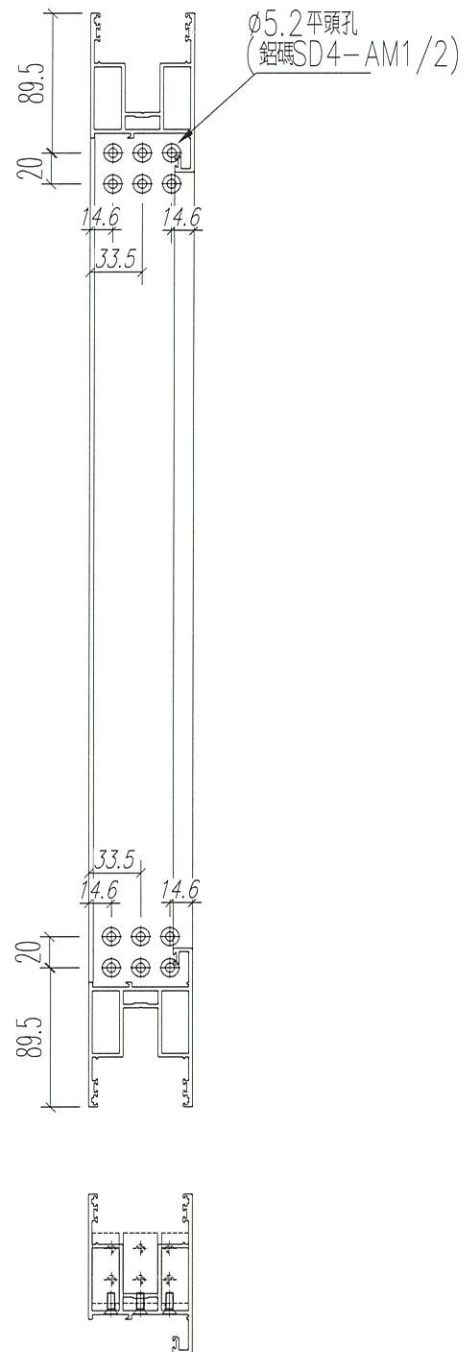
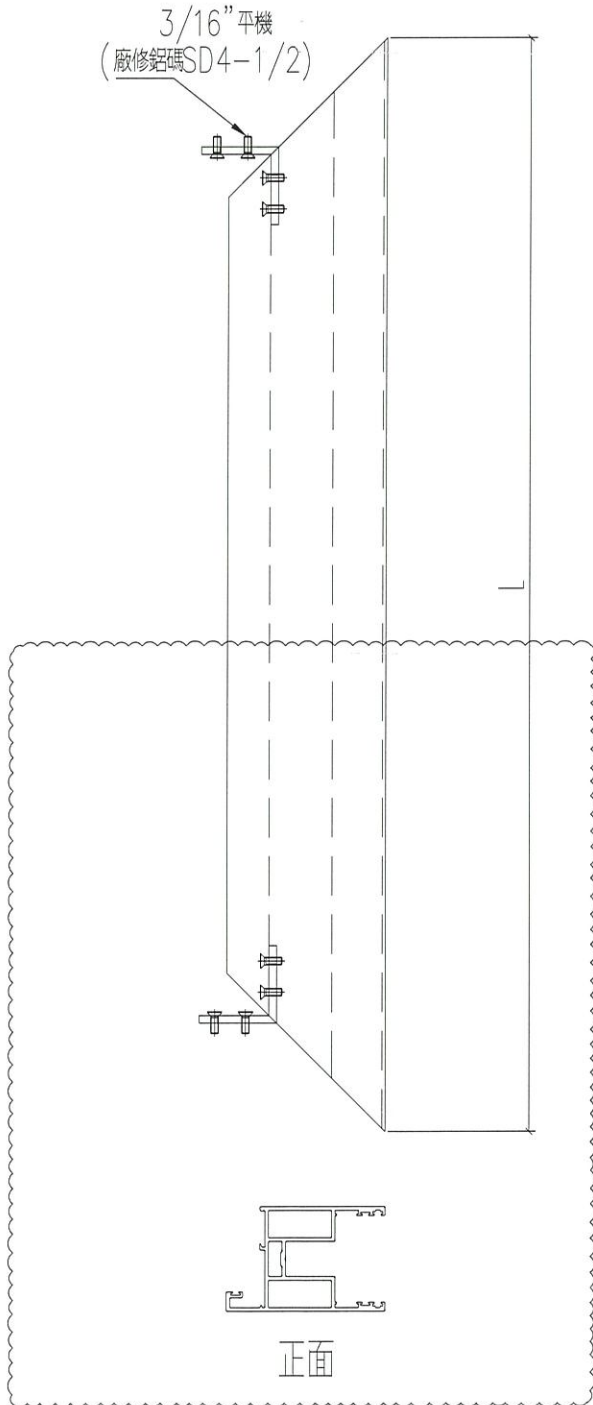

名稱	四扇趟門玉料(右生玉頂)	制圖	Ivan	2021.01.26	修改	A	
材料	X85861	復核	WHS		日期	2021.03.04	
顏色	UCT806812XL-3	批准			圖號	T3-SD02-S07	



美特鋁質 有限公司
MIDI Aluminium Fabricator Ltd.

工程號 J852 地盤 亞皆老街

窗號	L (MM)	數量 (支)
W1/T3C	1372	17

左

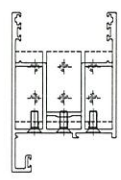
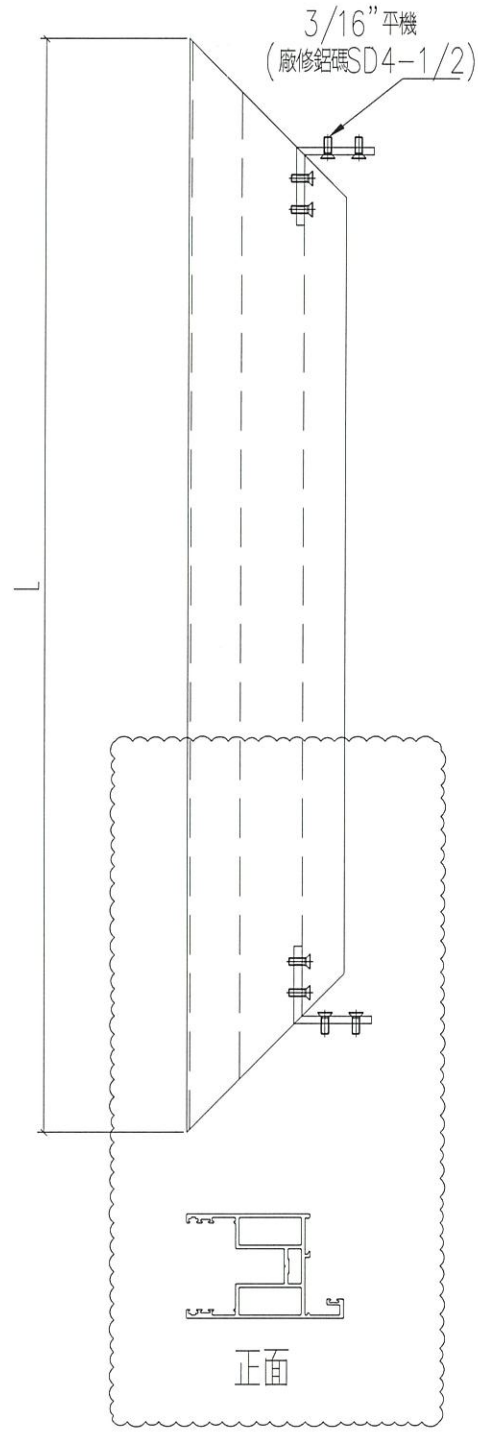
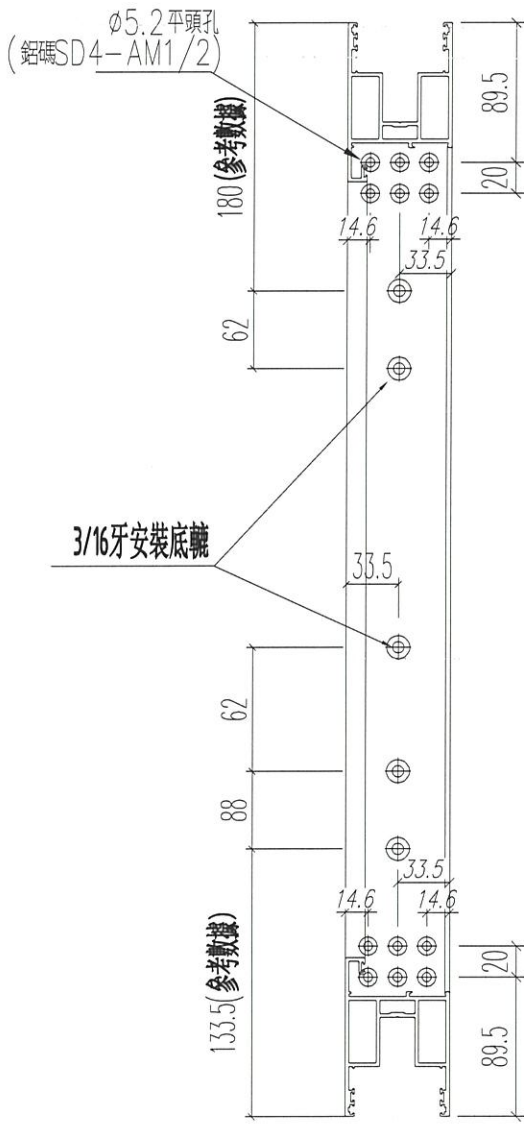

名稱	四扇趟門玉料 (右生玉底)	制圖	Ivan	2021.01.26	修改	A	
材料	X85861	復核	WHS		日期	2021.03.04	
顏色	UCT806812XL-3	批准			圖號	T3-SD02-S08	



工程號	J852	地盤	亞皆老街
-----	------	----	------

窗號	L (MM)	數量 (支)
W1/T3C	2457	34

頂

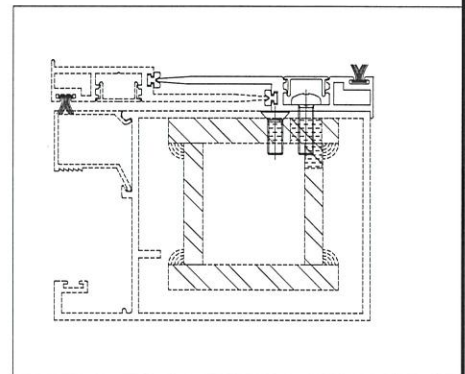
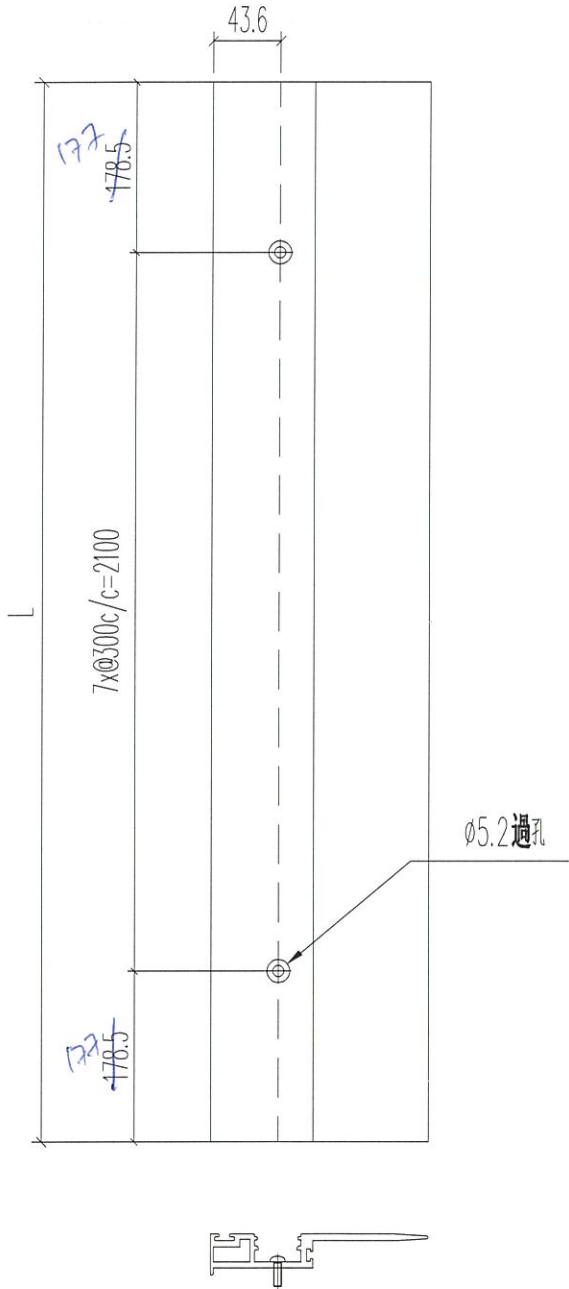

名稱	四扇趟門玉勾企	制圖	Ivan	2021.01.26	修改		
材料	X85863	復核	WHS		日期		
顏色	UCT806812XL-3	批准			圖號	T3-SD02-S09	



窗號	L (MM)	數量 (支)
T2-2趟趟門玉企用	150	170

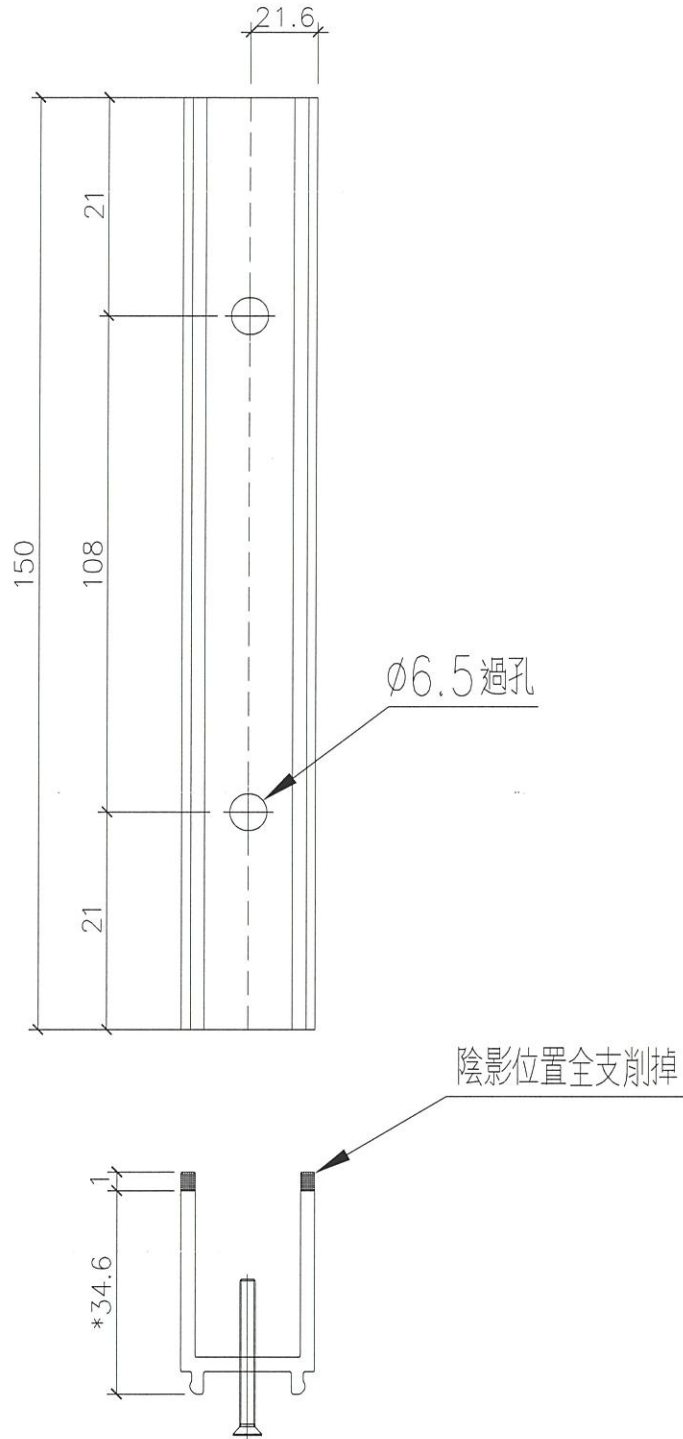

名稱	趟門門扇絲吉利亞鎖墊槽(企用)	制圖	Ivan	2021.01.26	修改	-		
材料	X85868	復核	WHS		日期	-		
顏色	光身料	批准			圖號	T3-SD02-A01		

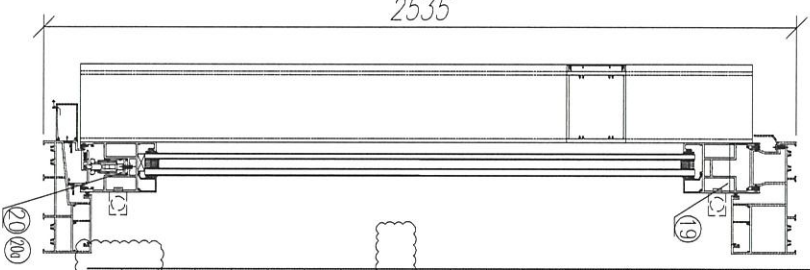
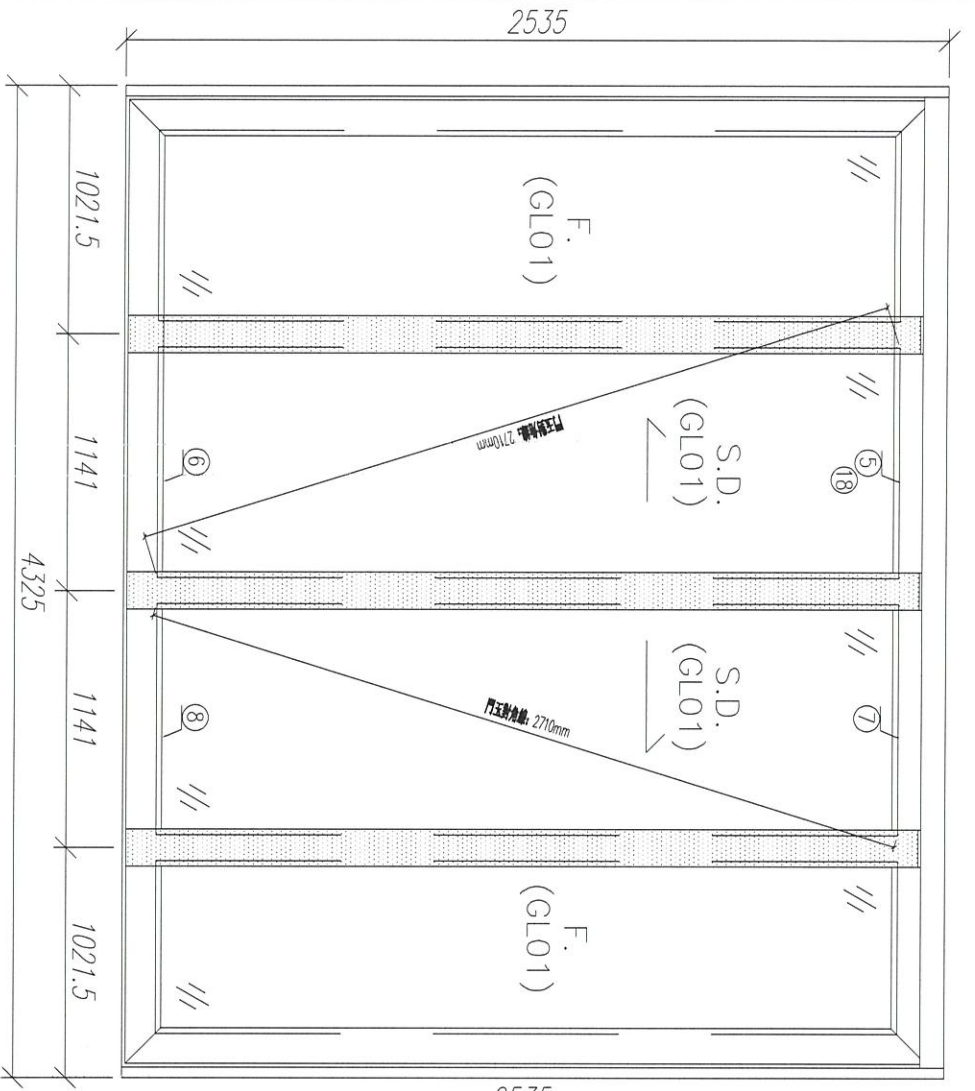

序號	材料編號	材料名稱	加工圖號	長度 L (MM)	單位	層數	17 小計
1	X85867	趟門五金料	T3-SD04-S01	2453	支	1	17
2	X85861	趟門五金料	T3-SD04-S02	2486	支	1	17
3	X85861	趟門五金料	T3-SD04-S03	2486	支	1	17
4	X85867	趟門五金料	T3-SD04-S04	2486	支	1	17
5	X85861	趟門五金料	T3-SD04-S05	2486	支	1	17
6	X85861	趟門五金料	T3-SD04-S06	1188	支	1	17
7	X85861	趟門五金料	T3-SD04-S07	1188	支	1	17
8	X85861	趟門五金料	T3-SD04-S08	1188	支	1	17
9	X85872	趟門五金料	T3-SD04-S09	2426	支	1	17
10	X85872	趟門五金料	T3-SD04-S10	2426	支	1	17
11	X85864	趟門五金料	T3-SD04-S11	2486	支	1	17
12	X85863	趟門五金料	T3-SD04-S12	2486	支	2	34
13	3mm鋁折墊槽	趟門五金料	T3-SD04-AL2	2296	支	1	17
14	X85868	絲吉利亞鎖墊槽 (企)	T3-SD04-A01	150	支	10	170
15	X85873	趟門五金料	直口開料	2426	支	2	34
16	X85865	趟門五金料	直口開料	2486	支	2	34
17	X85862	趟門五金料	直口開料	2486	支	4	68
18	X85862	趟門五金料	直口開料	983	支	4	68
19	3mm密封口片	趟門五金料	T3-SD04-AL1	50	支	2	34
20	X85868	絲吉利亞鎖墊槽 (橫)	T3-SD04-A02	250	支	2	34
20a	X85868	絲吉利亞鎖墊槽 (橫)	T3-SD04-A02A	150	支	2	34

- 說明:
1. 玻璃線為橫線;
 2. 安裝絲吉利亞配件時, 請注意要加緊墊槽;
 3. 料號20為鎖框企角收口細板, 請隨門玉一起出貨;

數量: 17
 材料: 詳見圖表
 表面處理: UC1806812XL-3
 日期: 2021.01.26
 校核: -
 修改: 2021.02.02
 Rev: A

美特鋁質有限公司
 MIDU Aluminium Fabricator Ltd.

工程名稱: 亞答老街 / 趟門玉 (4樓)
 圖名: W1 / T3A 鋁窗圍
 圖號: W1 / T3A

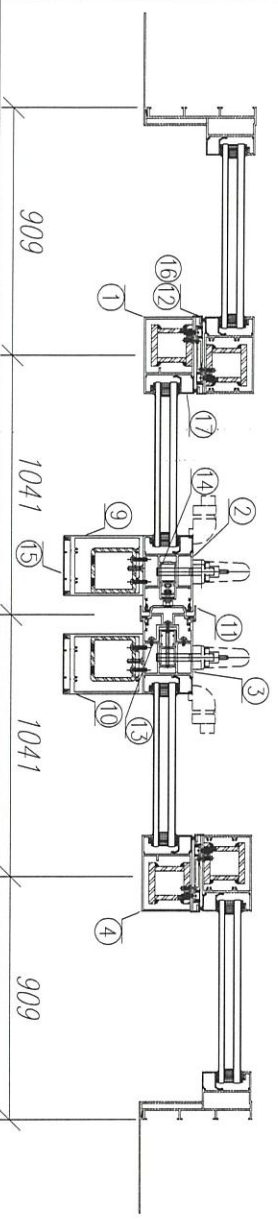
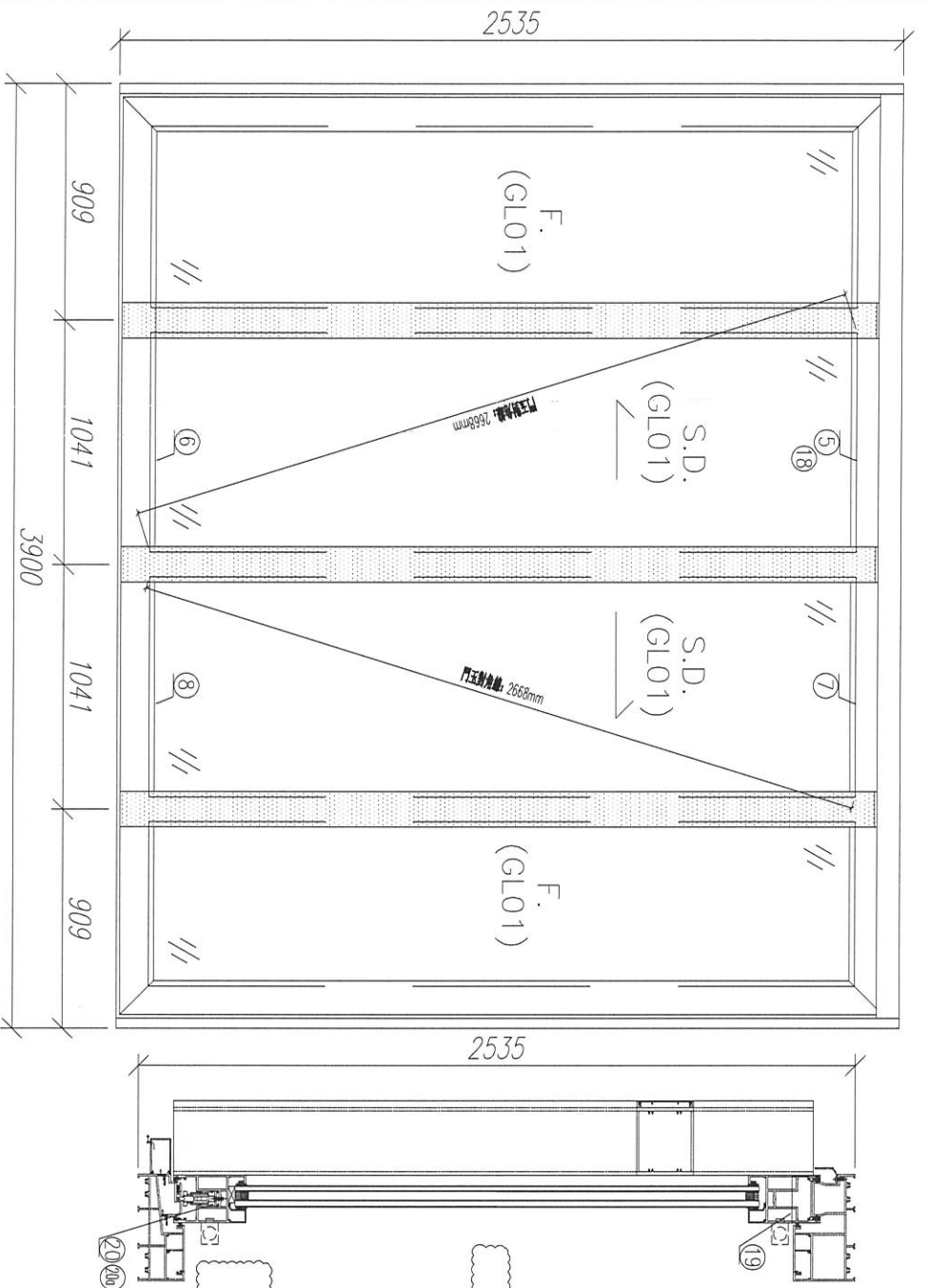

序號	材料編號	材料名稱	加工圖號	長度 L (MM)	單位	噸數	17 小計
1	X85867	趟門五金料	T3-SD04-S01	2486	支	1	17
2	X85861	趟門五金料	T3-SD04-S02	2436	支	1	17
3	X85861	趟門五金料	T3-SD04-S03	2436	支	1	17
4	X85867	趟門五金料	T3-SD04-S04	2436	支	1	17
5	X85861	趟門五金料	T3-SD04-S05	1088	支	1	17
6	X85861	趟門五金料	T3-SD04-S06	1088	支	1	17
7	X85861	趟門五金料	T3-SD04-S07	1088	支	1	17
8	X85861	趟門五金料	T3-SD04-S08	1088	支	1	17
9	X85872	趟門五金料	T3-SD04-S09	126	支	1	17
10	X85872	趟門五金料	T3-SD04-S10	126	支	1	17
11	X85861	趟門五金料	T3-SD04-S11	2436	支	1	17
12	X85863	趟門五金料	T3-SD04-S12	2436	支	2	34
13	3mm 鋁折疊槽	趟門五金料	T3-SD04-A1.2	2926	支	1	17
14	X85868	絲吉利亞鎖墊槽 (企)	T3-SD04-A01	150	支	10	170
15	X85873	趟門五金料	直口開料	276	支	2	34
16	X85865	趟門五金料	直口開料	2436	支	2	34
17	X85862	趟門五金料	直口開料	2273	支	4	68
18	X85862	趟門五金料	直口開料	883	支	4	68
19	3mm 鋁封口片	趟門五金料	T3-SD04-A1.1	50	支	2	34
20	X85868	絲吉利亞鎖墊槽 (橫)	T3-SD04-A02	250	支	2	34
20a	X85868	絲吉利亞鎖墊槽 (橫)	T3-SD04-A02A	150	支	2	34

說明:
 1、玻璃線身機金;
 2、安裝絲吉利亞配件時, 請注意要加緊墊槽;
 3、料號20為鋁框企勾收口填板, 請隨門玉一起出貨;

數量: 17	材料: 註與木膠漆	表面處理: UCT806812XL-3	工程名稱: 亞答老街 / 趟門玉 (4樓)
製圖: I von	日期: 2021.01.26	修改: 2021.02.02	圖名: W1/T3B 鋁線圖
校核: -	Rev: A		廠: W1/T3B



美特铝質 有限公司
 MIDL Aluminium Fabricator Ltd.



窗號	L (MM)	數量 (支)
W1/T3A	2436 2433	17
W1/T3B	2436 2433	17

工程號	J852	地盤	亞皆老街
-----	------	----	------

頂

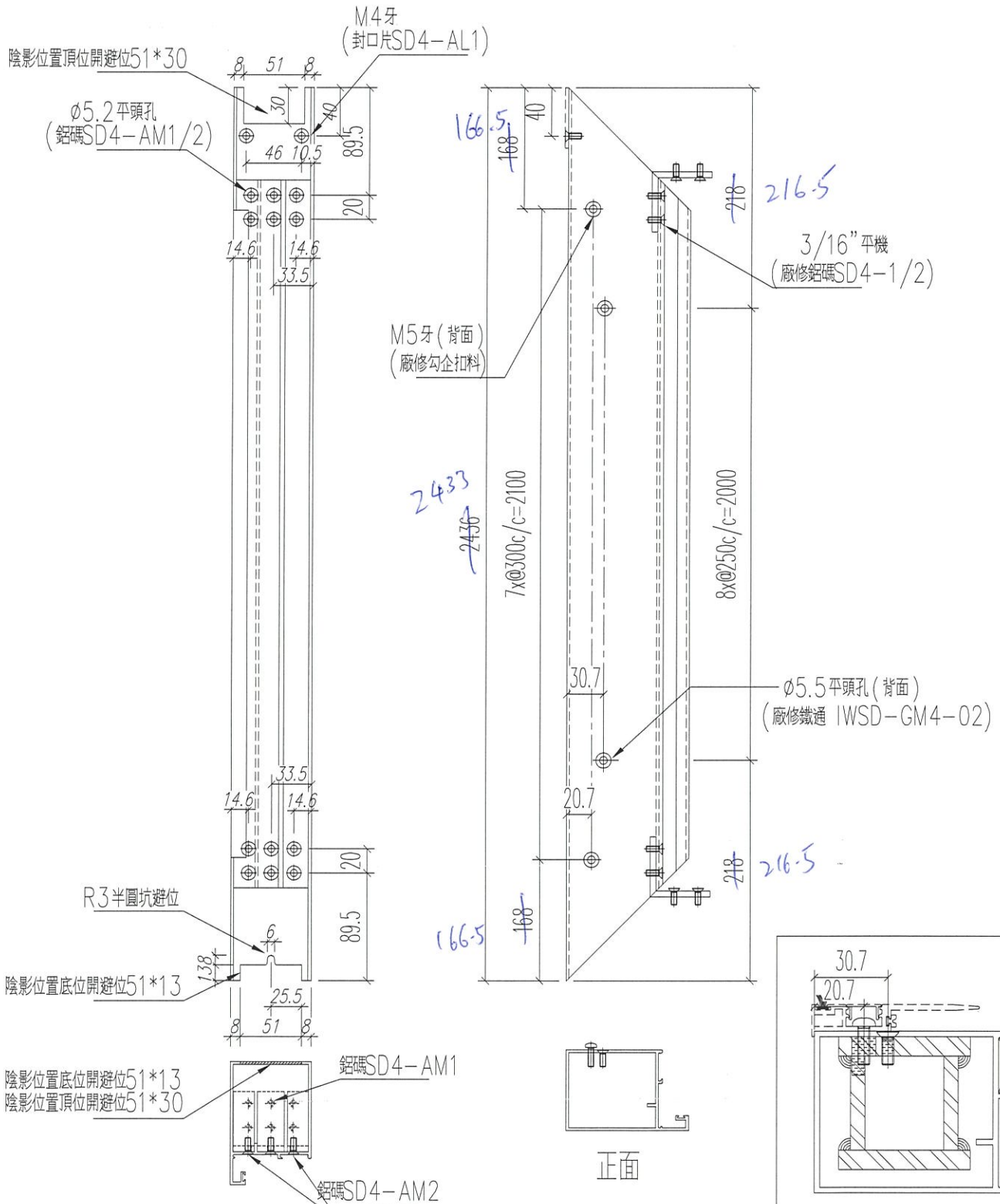

名稱	四扇趟門玉料 (左生玉左企)	制圖	Ivan	2021.01.26	修改		
材料	X85867	復核	WHS		日期		
顏色	UCT806812XL-3	批准			圖號	T3-SD04-S01	

美特鋁質 有限公司
MIDI Aluminium Fabricator Ltd.

工程號 J852 地盤 亞皆老街

窗號	L (MM)	數量 (支)
W1/T3A	2436 2435	17
W1/T3B	2436 2433	17

頂

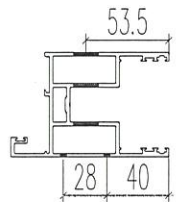
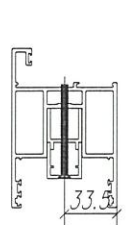
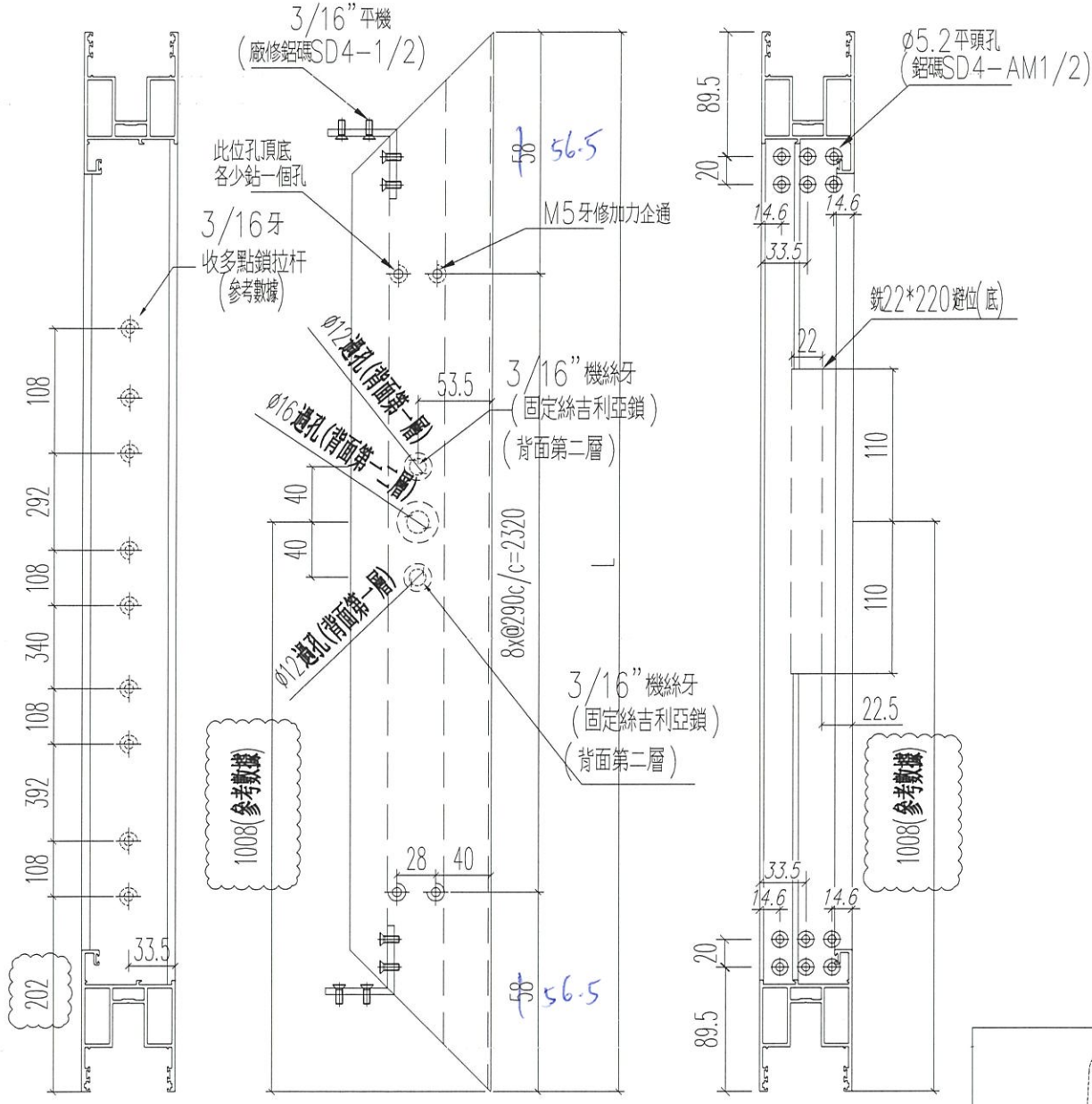

正面

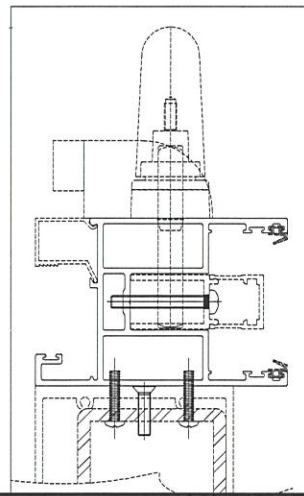
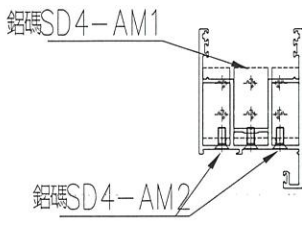

名稱	四扇趟門玉料 (左生玉右企)	制圖	Ivan	2021.01.26	修改	A
材料	X85861	復核	WHS		日期	2021.03.04
顏色	UCT806812XL-3	批准			圖號	T3-SD04-S02



美特鋁質 有限公司
MIDI Aluminium Fabricator Ltd.

工程號 J852 地盤 亞皆老街

窗號	L (MM)	數量 (支)
W1/T3A	2436 2436	17
W1/T3B	2436 2436	17

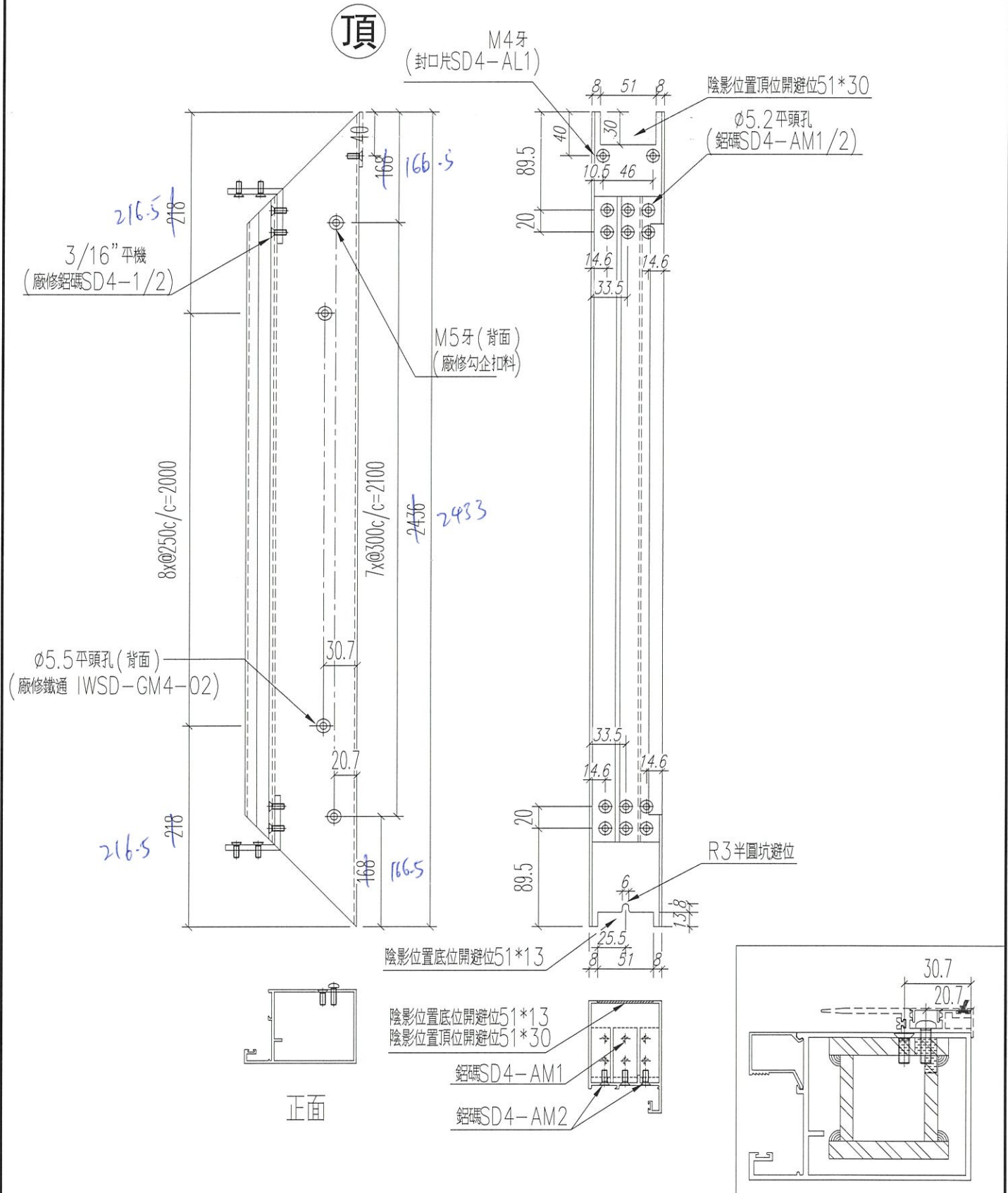

名稱	四扇趟門玉料 (右生玉右企)	制圖	Ivan	2021.01.26	修改	A	
材料	X85867	復核	WHS		日期	2021.03.04	
顏色	UCT806812XL-3	批准			圖號	T3-SD04-S04	



美特鋁質 有限公司
MIDI Aluminium Fabricator Ltd.

工程號 J852 地盤 亞皆老街

窗號	L (MM)	數量 (支)
W1/T3A	1188	17
W1/T3B	1088	17

左

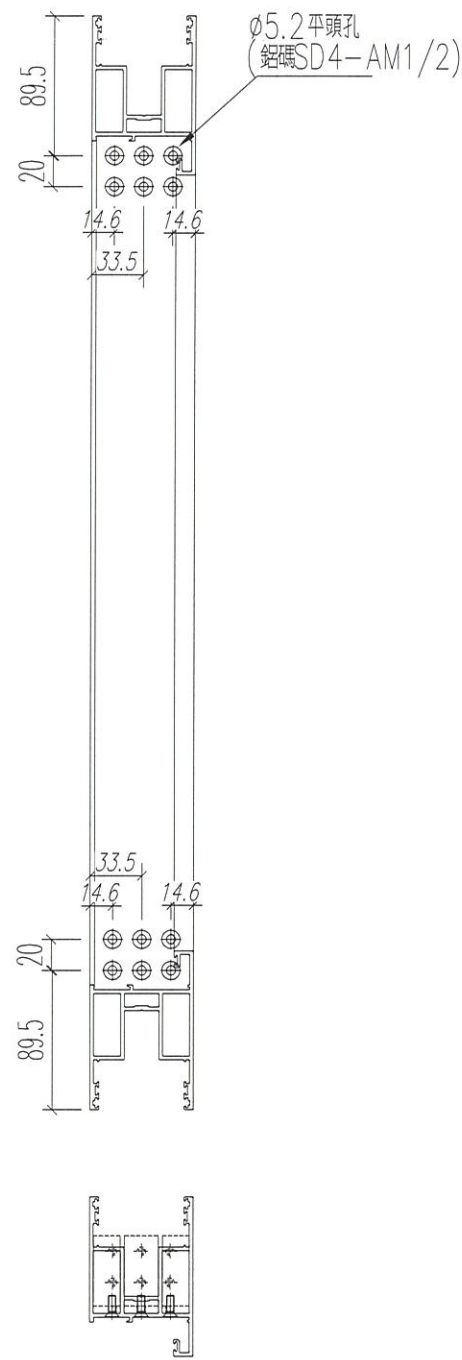
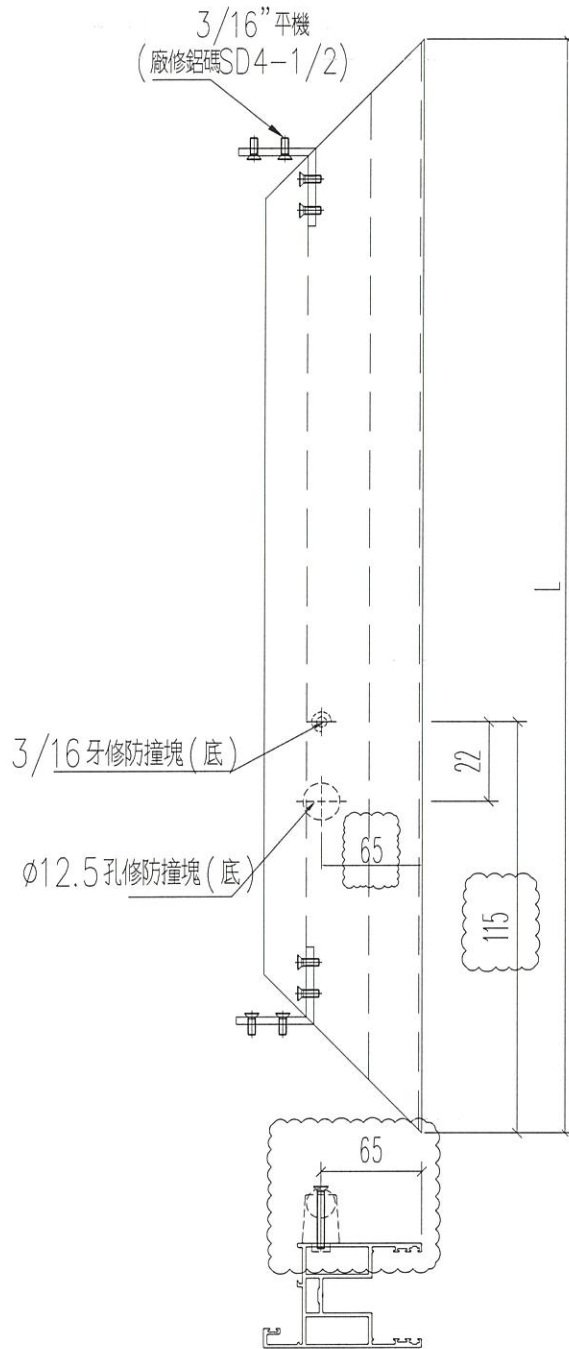

正面

名稱	四扇趟門玉料 (左生玉頂)	制圖	Ivan	2021.01.26	修改	A	
材料	X85861	復核	WHS		日期	2021.03.04	
顏色	UCT806812XL-3	批准			圖號	T3-SD04-S05	



美特鋁質 有限公司
MIDI Aluminium Fabricator Ltd.

工程號 J852 地盤 亞皆老街

窗號	L (MM)	數量 (支)
W1/T3A	1188	17
W1/T3B	1088	17

左

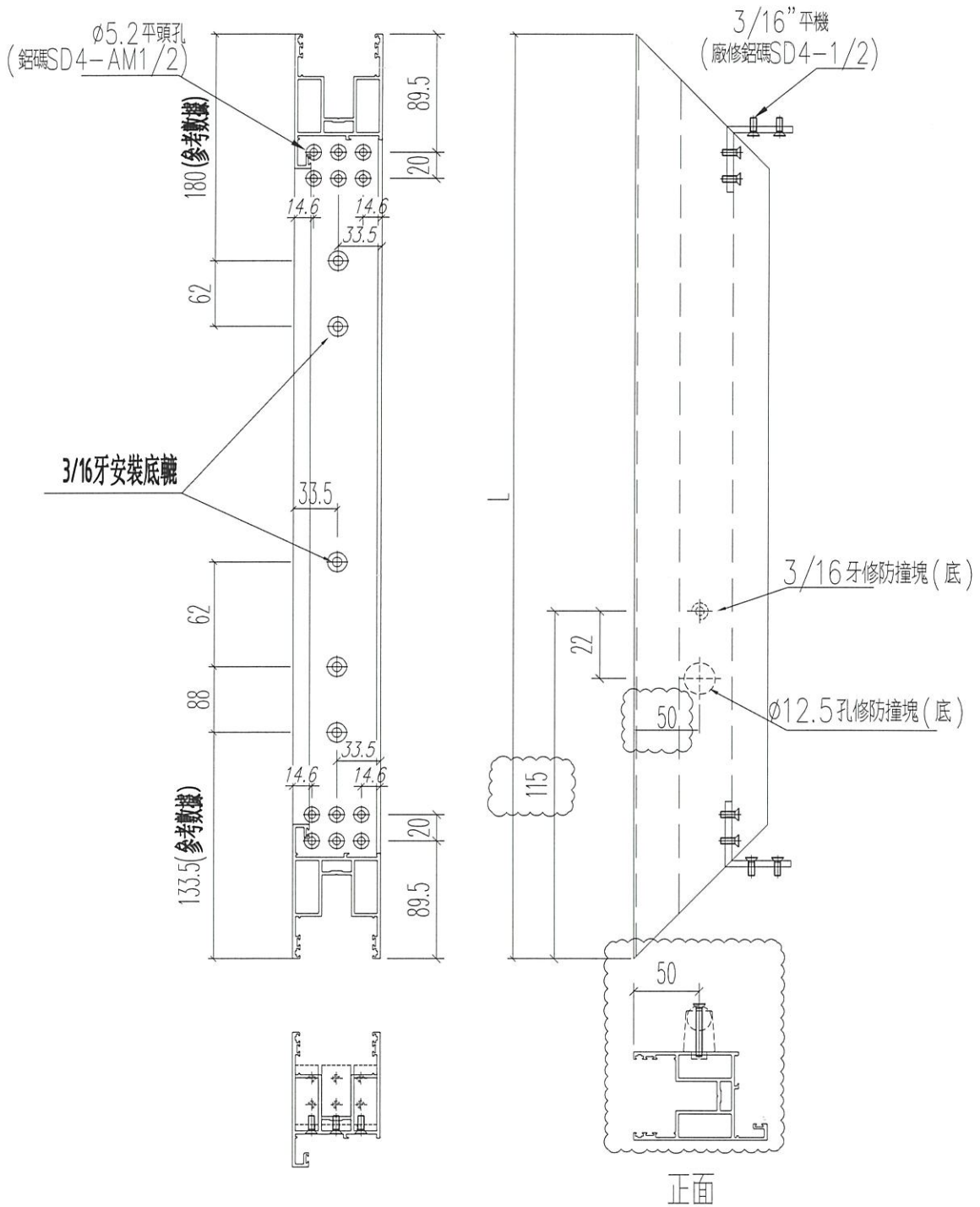

正面

名稱	四扇趟門玉料 (左生玉底)	制圖	Ivan	2021.01.26	修改	A	
材料	X85861	復核	WHS		日期	2021.03.04	
顏色	UCT806812XL-3	批准			圖號	T3-SD04-S06	



美特鋁質 有限公司
MIDI Aluminium Fabricator Ltd.

工程號 J852 地盤 亞皆老街

窗號	L (MM)	數量 (支)
W1/T3A	1188	17
W1/T3B	1088	17

左

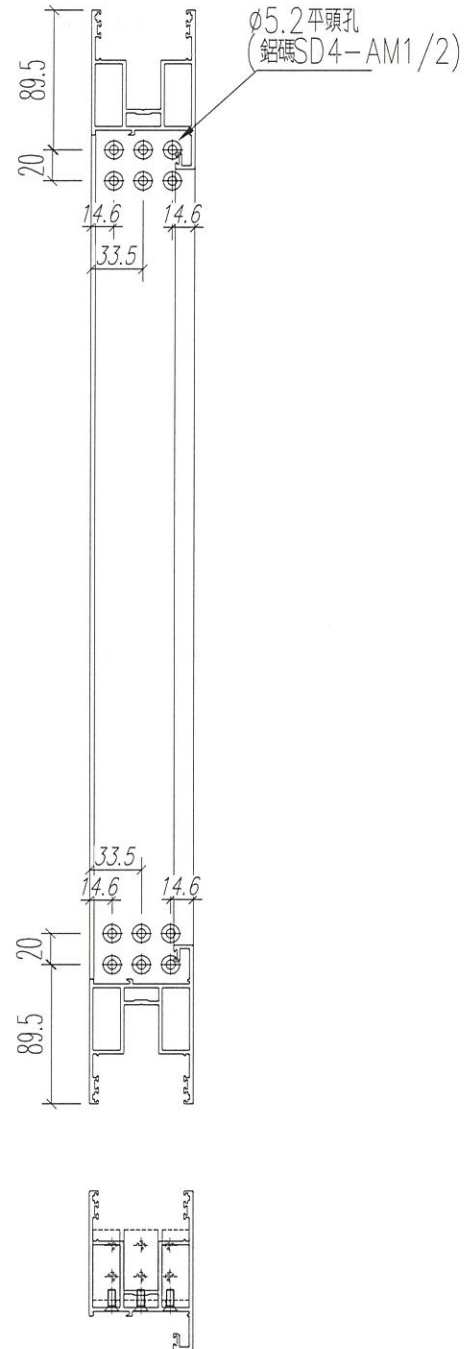
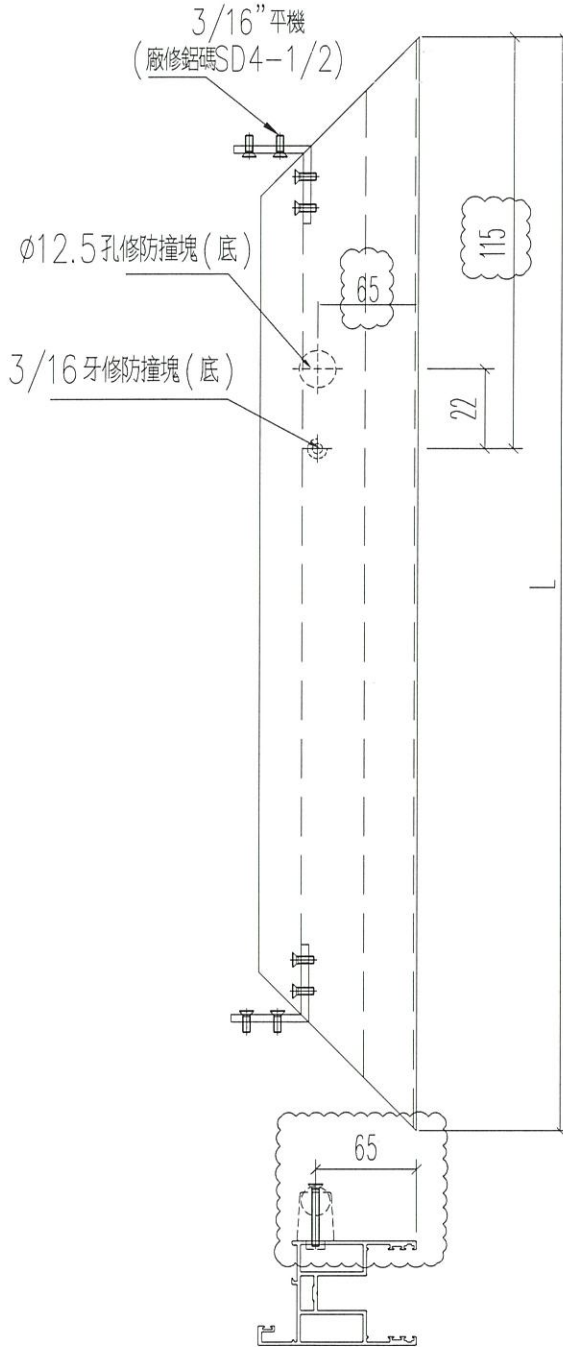

正面

名稱	四扇趟門玉料(右生玉頂)	制圖	Ivan	2021.01.26	修改	A		
材料	X85861	復核	WHS		日期	2021.03.04		
顏色	UCT806812XL-3	批准			圖號	T3-SD04-S07		



窗號	L (MM)	數量 (支)
W1/T3A	1188	17
W1/T3B	1088	17

工程號	J852	地盤	亞皆老街
-----	------	----	------

左

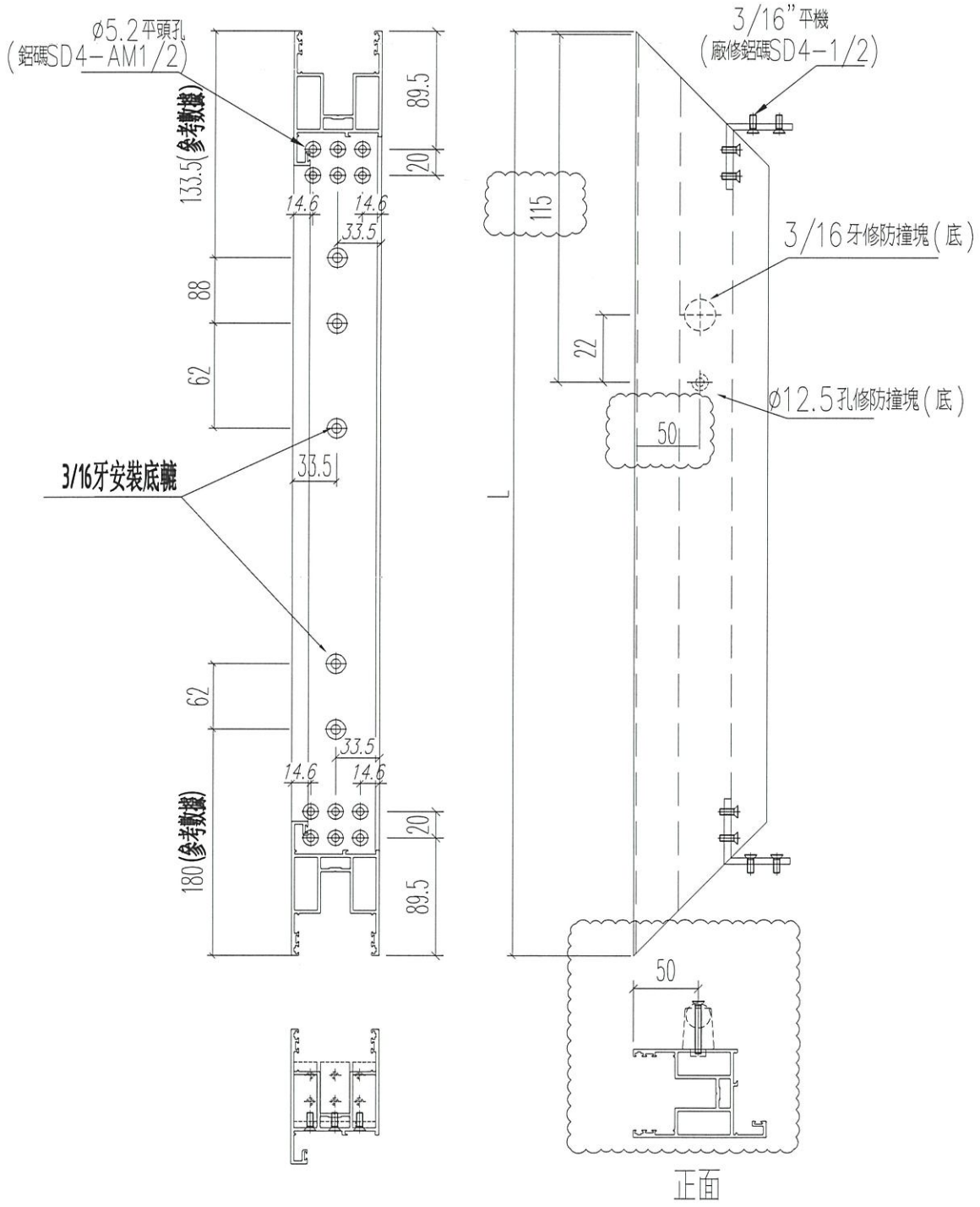

名稱	四扇趟門玉料(右生玉底)	制圖	Ivan	2021.01.26	修改	A	
材料	X85861	復核	WHS		日期	2021.03.04	
顏色	UCT806812XL-3	批准			圖號	T3-SD04-S08	



美特鋁質 有限公司
MIDI Aluminium Fabricator Ltd.

工程號 J852 地盤 亞皆老街

窗號	L (MM)	數量 (支)
W1/T3A	2426 2423	17
W1/T3B	2426 2423	17

頂

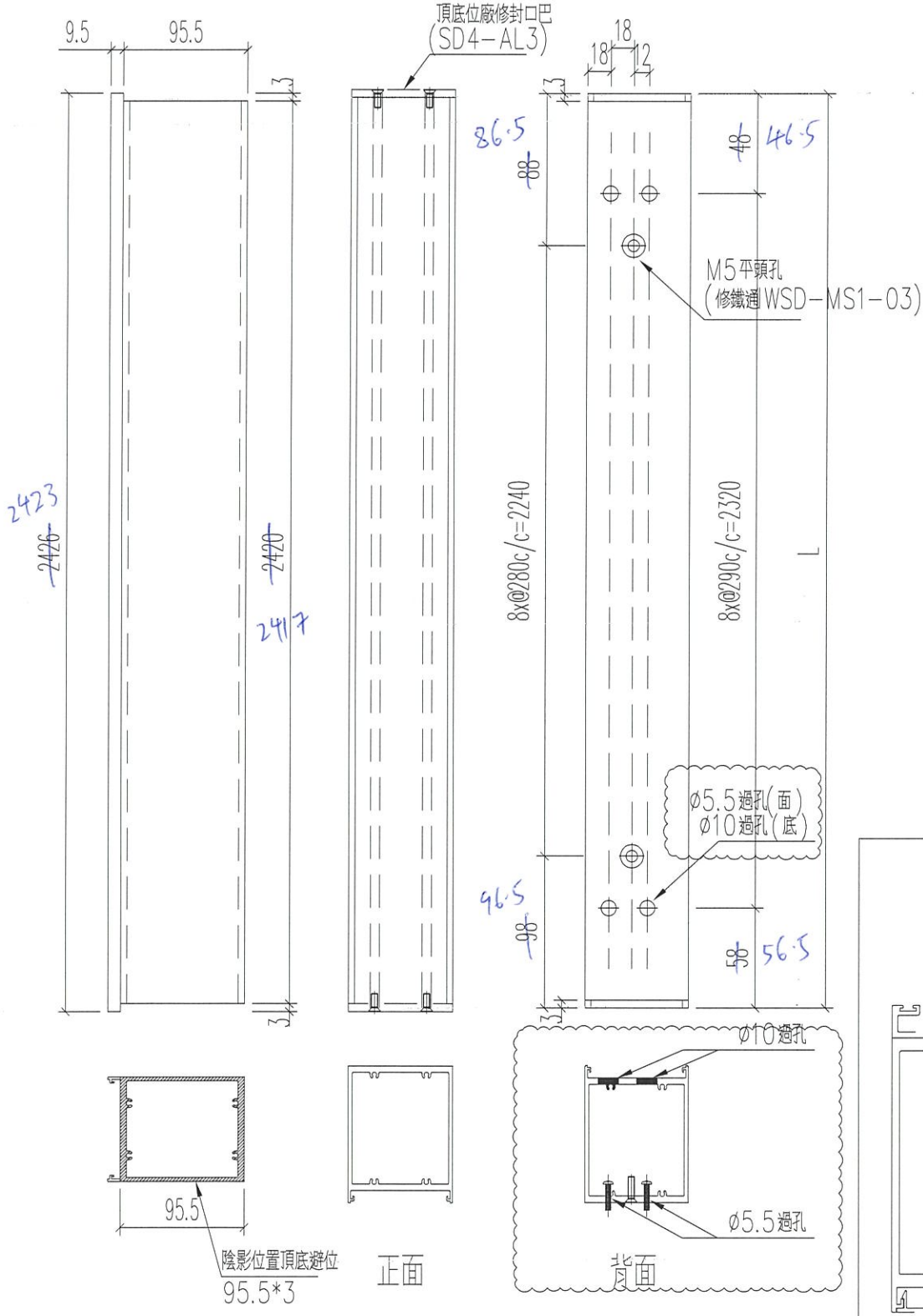

名稱	四扇趟門玉加力通	制圖	Ivan	2021.01.26	修改	A	
材料	X85872	復核	WHS		日期	2021.03.04	
顏色	UCT806812XL-3	批准			圖號	T3-SD04-S09	



美特鋁質 有限公司
MIDI Aluminium Fabricator Ltd.

工程號 J852 地盤 亞皆老街

窗號	L (MM)	數量 (支)
W1/T3A	2426 2423	17
W1/T3B	2426 2423	17

頂

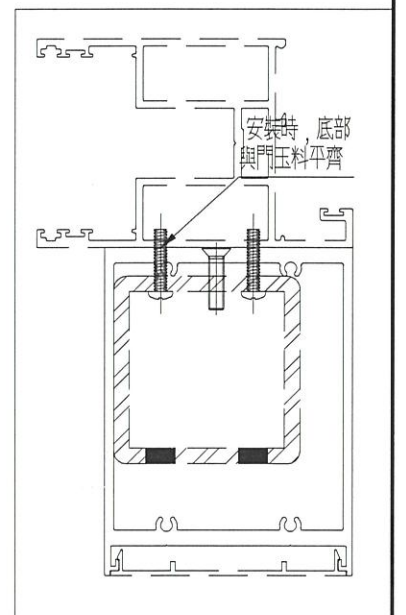
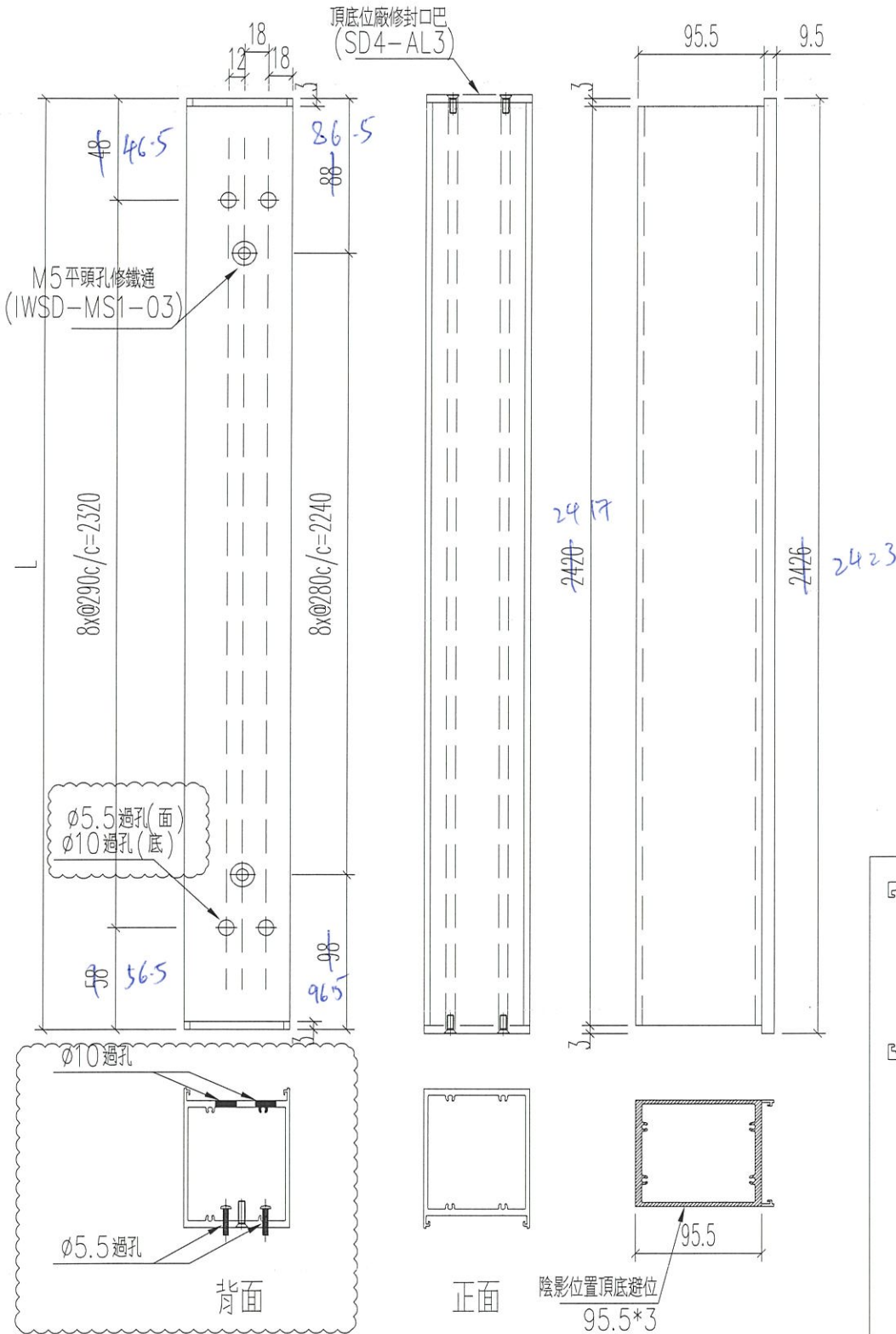

名稱	四扇趟門玉加力通	制圖	Ivan	2021.01.26	修改	A	
材料	X85872	復核	WHS		日期	2021.03.04	
顏色	UCT806812XL-3	批准			圖號	T3-SD04-S10	



美特鋁質有限公司
MIDI Aluminium Fabricator Ltd.

工程號 J852 地盤 亞皆老街

窗號	L (MM)	數量 (支)
W1/T3A	2436 2433	17
W1/T3B	2436 2433	17

頂

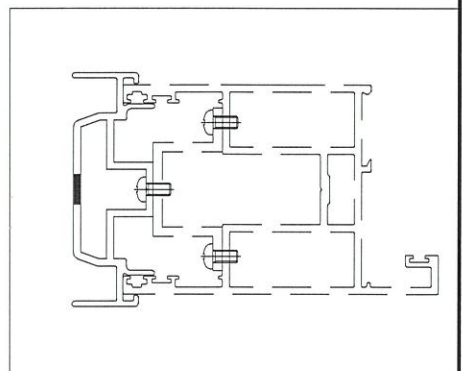
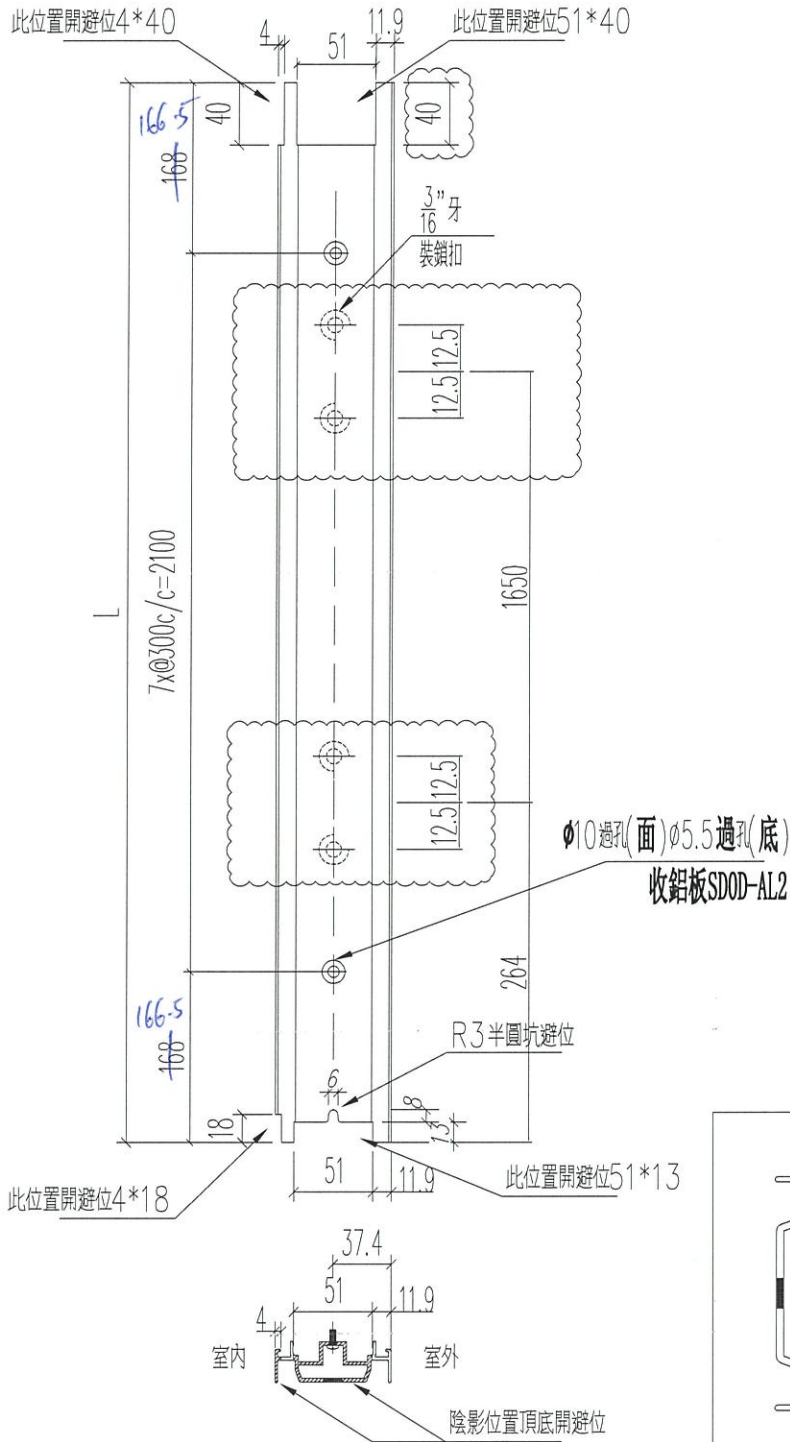

名稱	四扇趟門收口企	制圖	Ivan	2021.01.26	修改	A		
材料	X85864	復核	WHS		日期	2021.03.04		
顏色	UCT806812XL-3	批准			圖號	T3-SD04-S11		



美特鋁質 有限公司
MIDI Aluminium Fabricator Ltd.

工程號 J852 地盤 亞皆老街

窗號	L (MM)	數量 (支)
W1/T3A	2433 2436	34
W1/T3B	2433 2436	34

頂

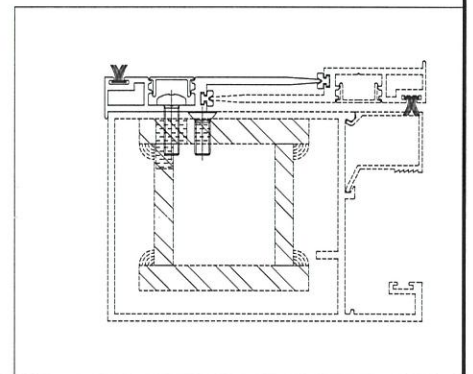
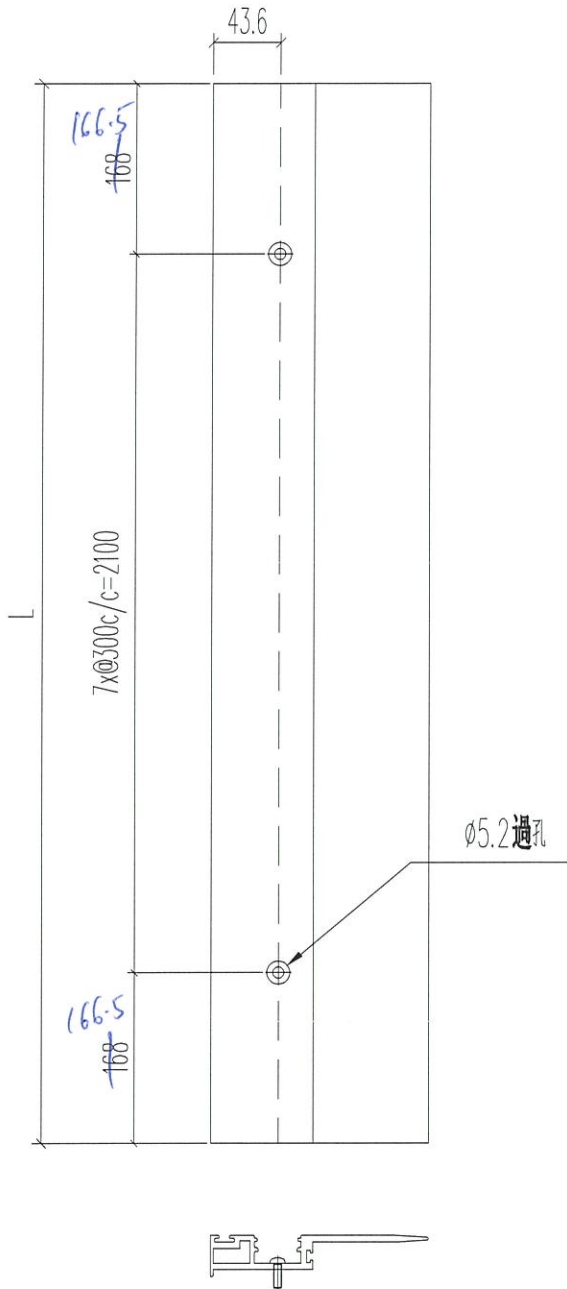

名稱	四扇趟門玉勾企	制圖	Ivan	2021.01.26	修改		
材料	X85863	復核	WHS		日期		
顏色	UCT806812XL-3	批准			圖號	T3-SD04-S12	



美特鋁質 有限公司
MIDI Aluminium Fabricator Ltd.

工程號 J852 地盤 亞皆老街

窗號	L (MM)	數量 (支)
4趟趟門玉企用	150	340

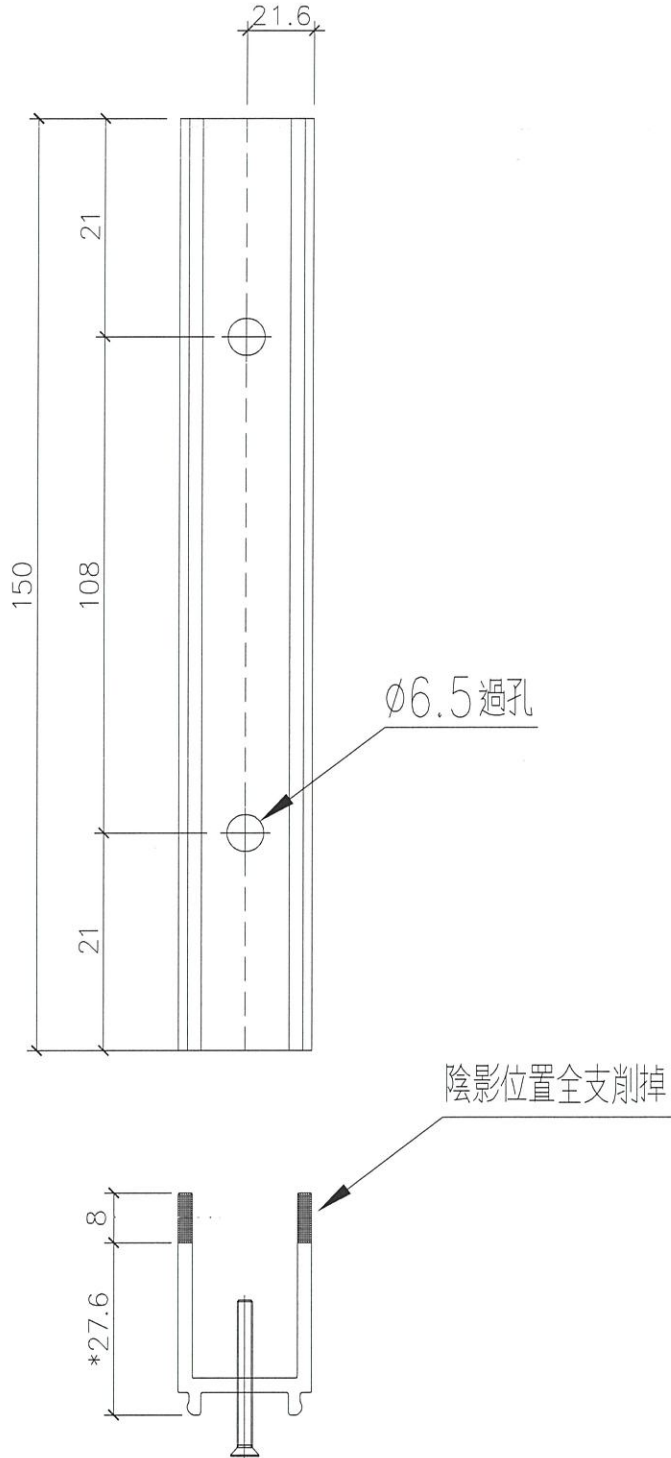

名稱	趟門門扇絲吉利亞鎖墊槽(企用)	制圖	Ivan	2021.01.26	修改	-		
材料	X85868	復核	WHS		日期	-		
顏色	光身料	批准			圖號	T3-SD04-A01		



美特鋁質 有限公司
MIDI Aluminium Fabricator Ltd.

工程號 J852 地盤 亞皆老街

窗號	L (MM)	數量 (支)
2/4趟趟門玉橫用	250	110

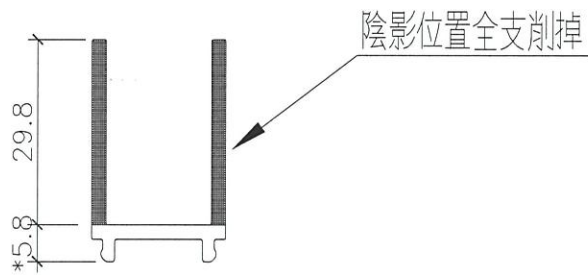
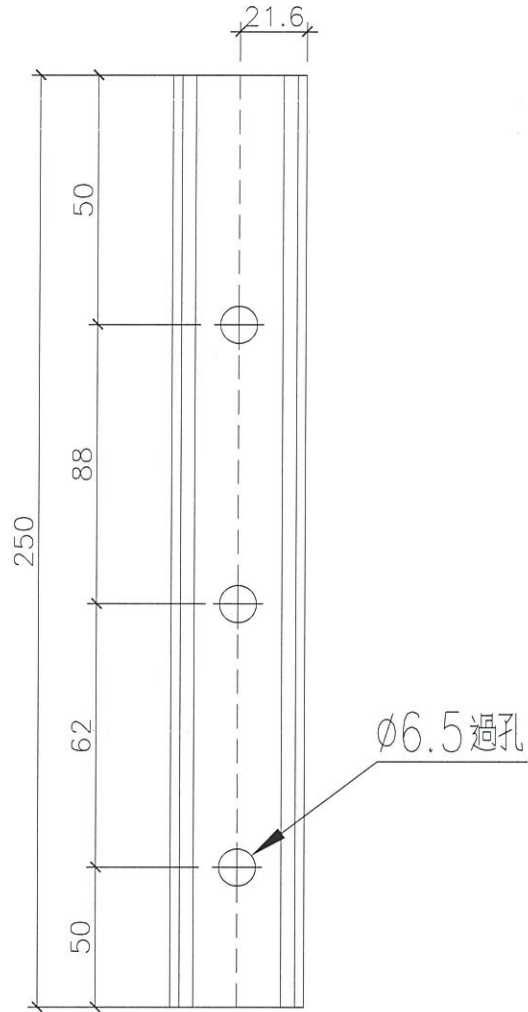

名稱	趟門門扇絲吉利亞鎖墊槽(底用)	制圖	Ivan	2021.01.26	修改	A		
材料	X85868	復核	WHS		日期	2021.03.04		
顏色	光身料	批准			圖號	T3-SD04-A02		



美特鋁質 有限公司
MIDI Aluminium Fabricator Ltd.

工程號 J852 地盤 亞皆老街

窗號	L (MM)	數量 (支)
2/4趟趟門玉橫用	150	110

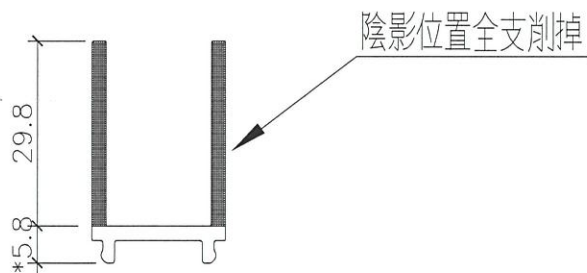
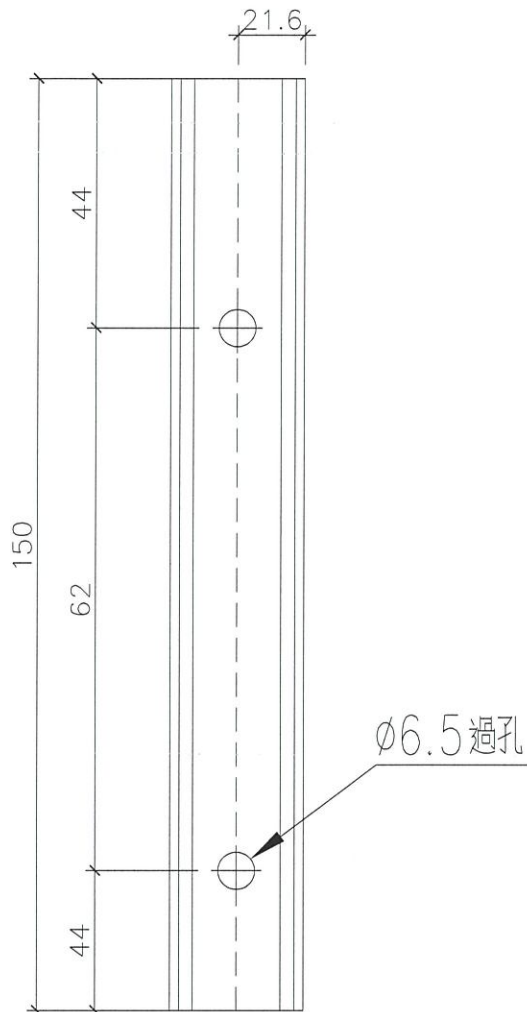

新增圖

名稱	趟門門扇絲吉利亞鎖墊槽(底用)	制圖	Ivan	2021.01.26	修改	-		
材料	X85868	復核	WHS		日期	-		
顏色	光身料	批准			圖號	T3-SD04-A02A		

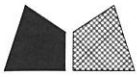

美特鋁質 有限公司
MIDI Aluminium Fabricator Ltd.

工程號 J852 地盤 亞皆老街

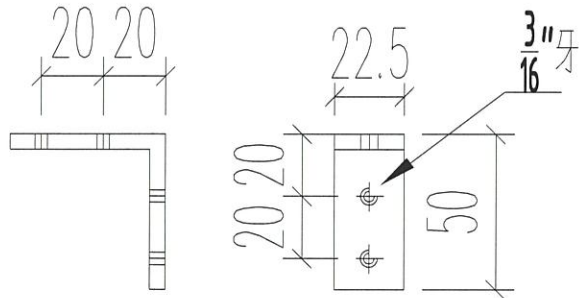

圖號：	SD4-AM1
數量：	500
位置：	2(4) 趟趟門玉組裝碼

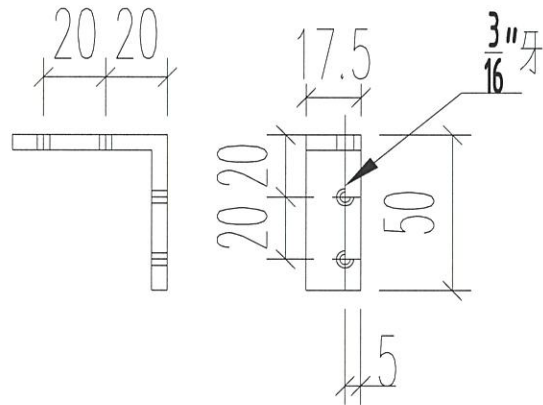

圖號：	SD4-AM2
數量：	1000
位置：	2(4) 趟趟門玉組裝碼

名稱	趟門門扇組裝碼	制圖	Ivan	2021.01.26	修改	-		
材料	50*50*5MM 鋁角	復核	WHS		日期	-		
顏色	光身料	批准			圖號	T3-SD04-A03		

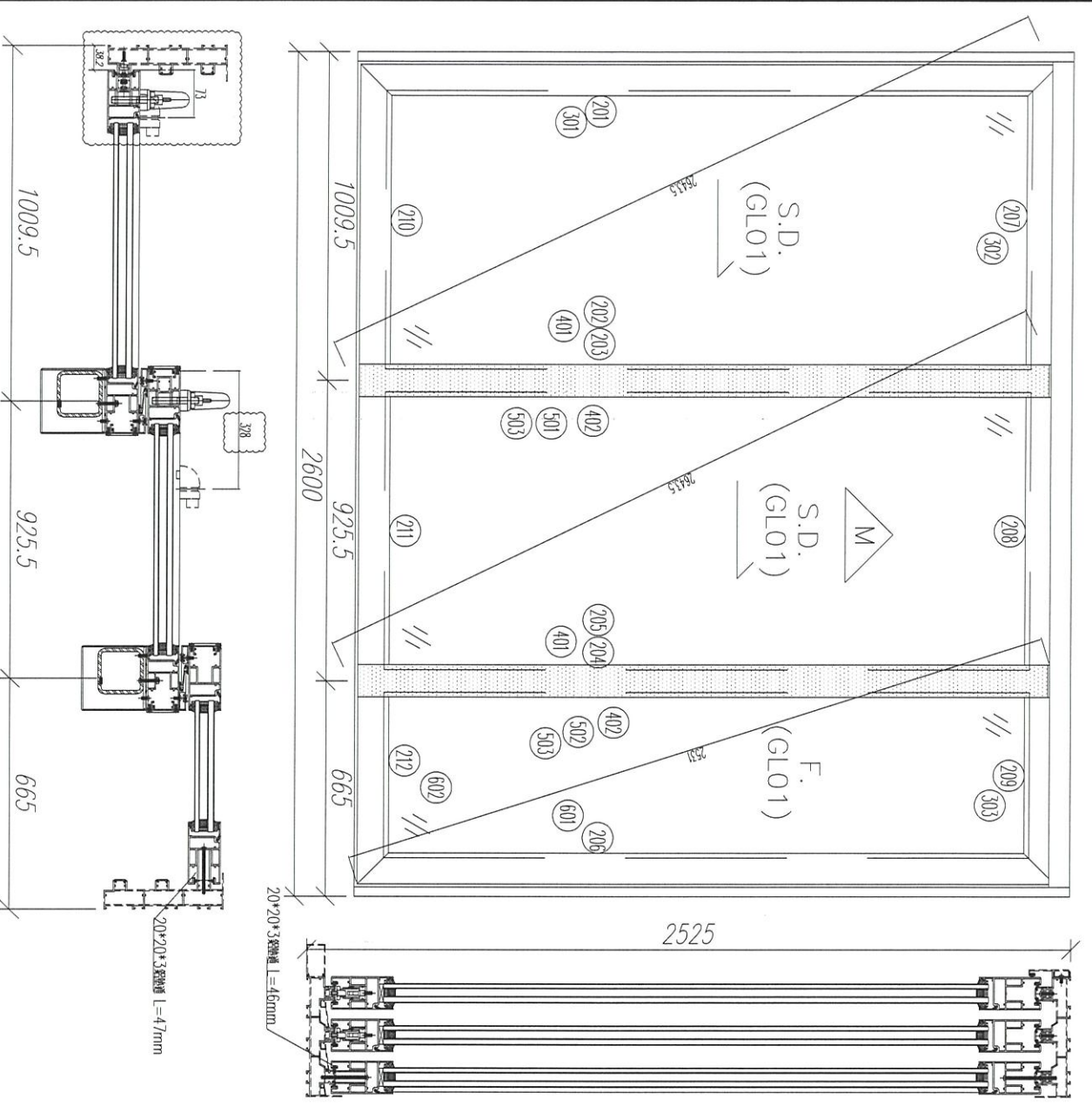

序號	材料編號	材料名稱	加工圖號	長度 L (MM)	單位	幅數	17 小計
201	X85882	趟門五金	T3-SD03-D01	2435	支	1	17
202	X85882	趟門五金	T3-SD03-D02	2470	支	1	17
203	X85882	趟門五金	T3-SD03-D03	2440	支	1	17
204	X85882	趟門五金	T3-SD03-D04	2440	支	1	17
205	X85882	趟門五金	T3-SD03-D05	2440	支	1	17
206	X85882	趟門五金	T3-SD03-D06	2440	支	1	17
207	X85882	趟門五金	T3-SD03-D07	1017	支	1	17
208	X85882	趟門五金	T3-SD03-D07A	1017	支	1	17
209	X85882	趟門五金	T3-SD03-D08	672.5	支	1	17
210	X85882	趟門五金	T3-SD03-D09	1017	支	1	17
211	X85882	趟門五金	T3-SD03-D09A	1017	支	1	17
212	X85882	趟門五金	T3-SD03-D10	672.5	支	1	17
301	X85883	玉玻璃線企	直口開料	2244	支	6	102
302	X85883	玉玻璃線橫	直口開料	868	支	4	68
303	X85883	玉玻璃線橫	直口開料	523.5	支	2	34
401	X85884	玉勾企	T3-SD03-D11	2440	支	2	34
402	X85884	玉勾企	T3-SD03-D12	2440	支	2	34
501	3mm鋁折件	中企鋁板	T3-SD03-AL11/12	2435	支	1	17
502	3mm鋁折件	中企鋁板	T3-SD03-AL11A/12	2435	支	1	17
503	3mm鋁折件	中企鋁板	T3-SD03-AL13	2470	支	2	34
601	20*20*3通	鋁熱通	直口開料	47	支	5	85
602	20*20*3通	鋁熱通	直口開料	46	支	2	34

數量: 17	材料: 詳見材料表	表面處理: UC1806812XL-3	工程名稱: 亞答街 / 趙雅玉(3樓)
製圖: Ivan	日期: 2021.01.26	校核: 2021.03.04	圖名: W6/T3B 鋁窗
	株: -	Rev: A	廠: W6/T3B



美特鋁質有限公司
MIDL Aluminium Fabricator Ltd.

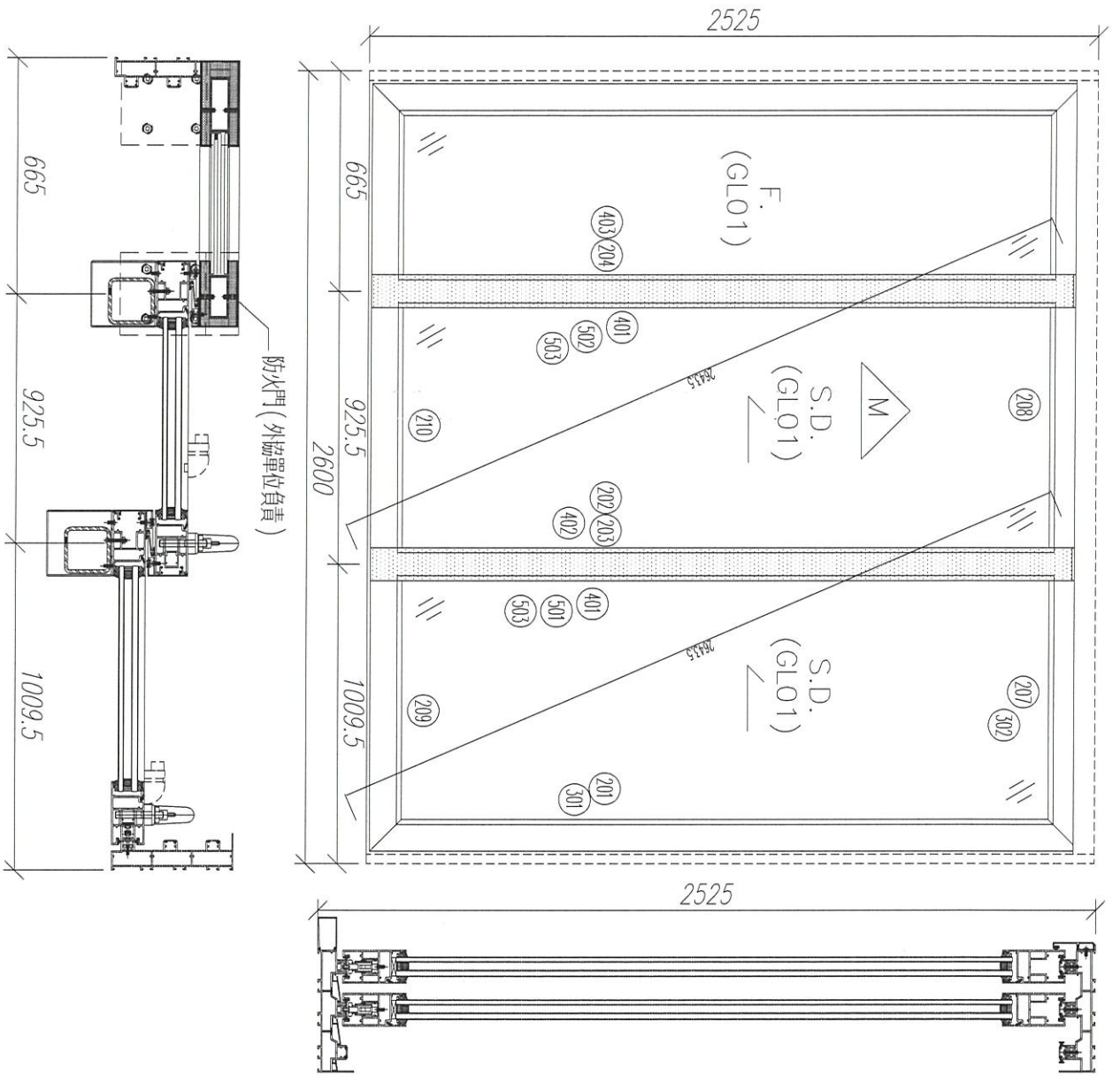

序號	材料編號	材料名稱	加工圖號	長度 L (MM)	單位	數量	
						單程	小計
201	X85882	趟門玉企	T3-SD03-D01R	2437 2440	支	1	1
202	X85882	趟門玉企	T3-SD03-D02R	2437 2440	支	1	1
203	X85882	趟門玉企	T3-SD03-D03R	2437 2440	支	1	1
204	X85882	趟門玉企	T3-SD03-D04R	2437 2440	支	1	1
207	X85882	趟門玉頂橫	T3-SD03-D07R	1017	支	1	1
208	X85882	趟門玉頂橫	T3-SD03-D07AR	1017	支	1	1
209	X85882	趟門玉底橫	T3-SD03-D09R	1017	支	1	1
210	X85882	趟門玉底橫	T3-SD03-D09AR	1017	支	1	1
301	X85883	玉玻璃線企	直口開料	868 2247	支	4	4
302	X85883	玉玻璃線橫	直口開料	868 2240	支	4	4
401	X85884	玉勾企	T3-SD03-D12	2437 2440	支	2	2
402	X85884	玉勾企	T3-SD03-D11	2437 2440	支	1	1
403	X85884	玉勾企	T3-SD03-D13	2437 2440	支	1	1
501	3mm 鋁折件	中企鋁板	T3-SD03-AL11R/12	2437 2440	支	1	1
502	3mm 鋁折件	中企鋁板	T3-SD03-AL11AR/12	2437 2440	支	1	1
503	3mm 鋁折件	中企鋁板	T3-SD03-AL13	2437 2440	支	2	2

數量: 17	材料: 詳見圖紙	表面處理: UCT806812XL-3	Rev: -
圖號: lvcn	日期: 2021.01.26	修改: -	Rev: -
美特鋁質有限公司 MIDI Aluminium Fabricator Ltd.			
工程名稱: 亞答街 / 總匯 (3樓)	圖名: W7/T3A 組圖	圖號: W7/T3A	



美特鋁質 有限公司
MIDI Aluminium Fabricator Ltd.

窗號

L (MM)

數量 (支)

備註

W6/T3B

~~2440~~

17

2437

工程號 J852 地盤 亞皆老街

頂

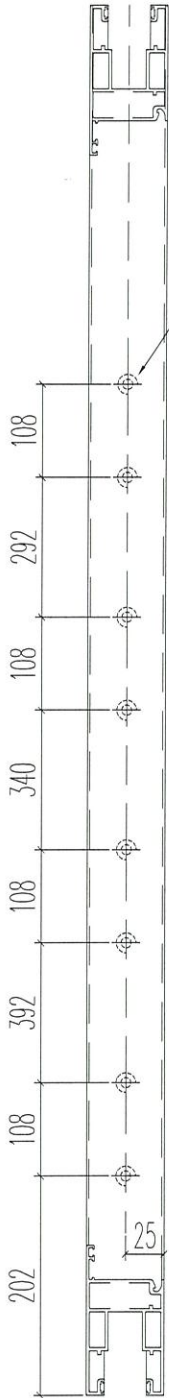

3/16 牙修多點鎖拉杆
(參考數據)

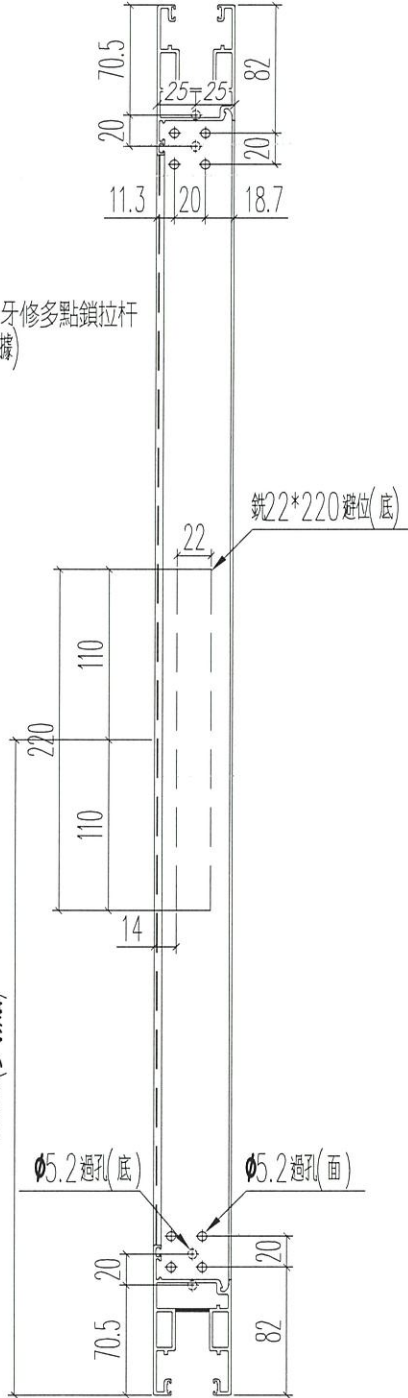

鐵22*220避位(底)



3/16 機絲牙 (固定絲吉利亞鎖)
(背面第二層)

3/16 機絲牙 (固定絲吉利亞鎖)
(背面第二層)

鋁碼SD3-AM1

鋁碼SD3-AM2

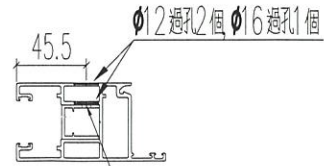
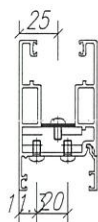
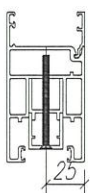

正面 3/16 機絲牙 (固定絲吉利亞鎖)

名稱	趟門門扇企料	制圖	Ivan	2021.01.26	修改	-	-	-
材料	X85882	復核	WHS		日期	-	-	-
顏色	UCT806812XL-3	批准			圖號	T3-SD03-D01		



美特鋁質 有限公司
MIDI Aluminium Fabricator Ltd.

窗號

L (MM)

數量 (支)

備註

W6/T3B

2437
2440

17

工程號

J852

地盤

亞皆老街

頂

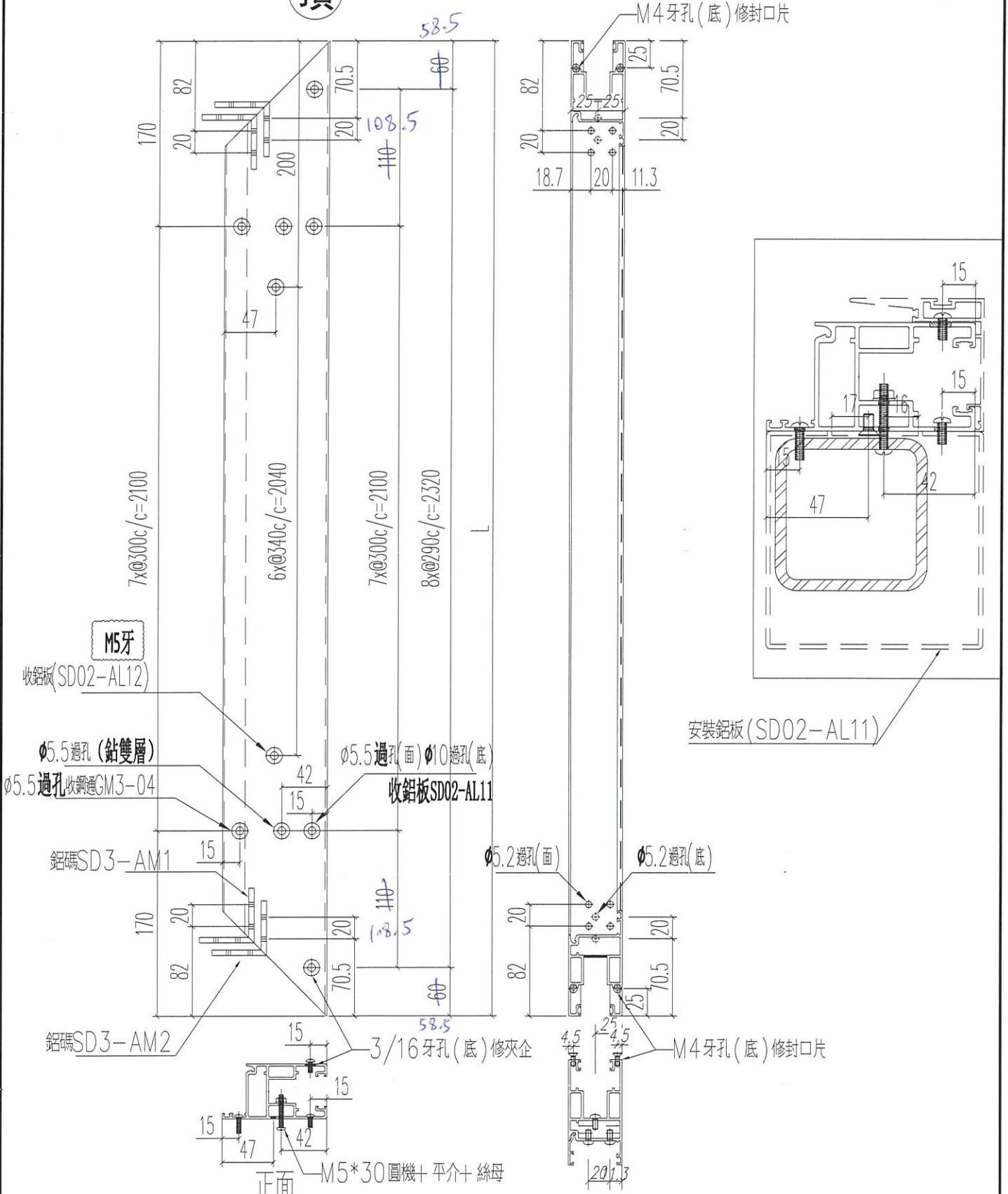

名稱	趟門門扇企料	制圖	Ivan	2021.01.26	修改	A	
材料	X85882	復核	WHS		日期	2021.03.04	
顏色	UCT806812XL-3	批准			圖號	T3-SD03-D02	



美特鋁質 有限公司
MIDI Aluminium Fabricator Ltd.

工程號 J852 地盤 亞皆老街

窗號	L (MM)	數量 (支)	備註
W6/T3B	2440 <i>2437</i>	17	

頂

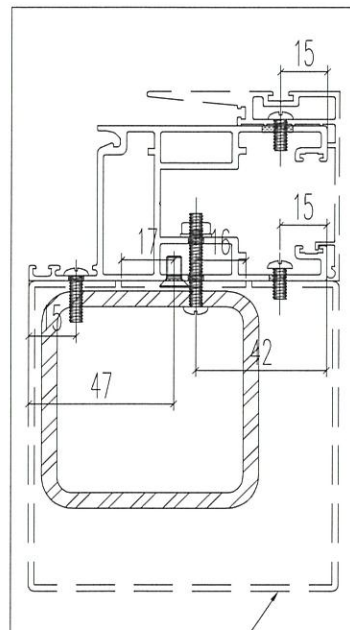
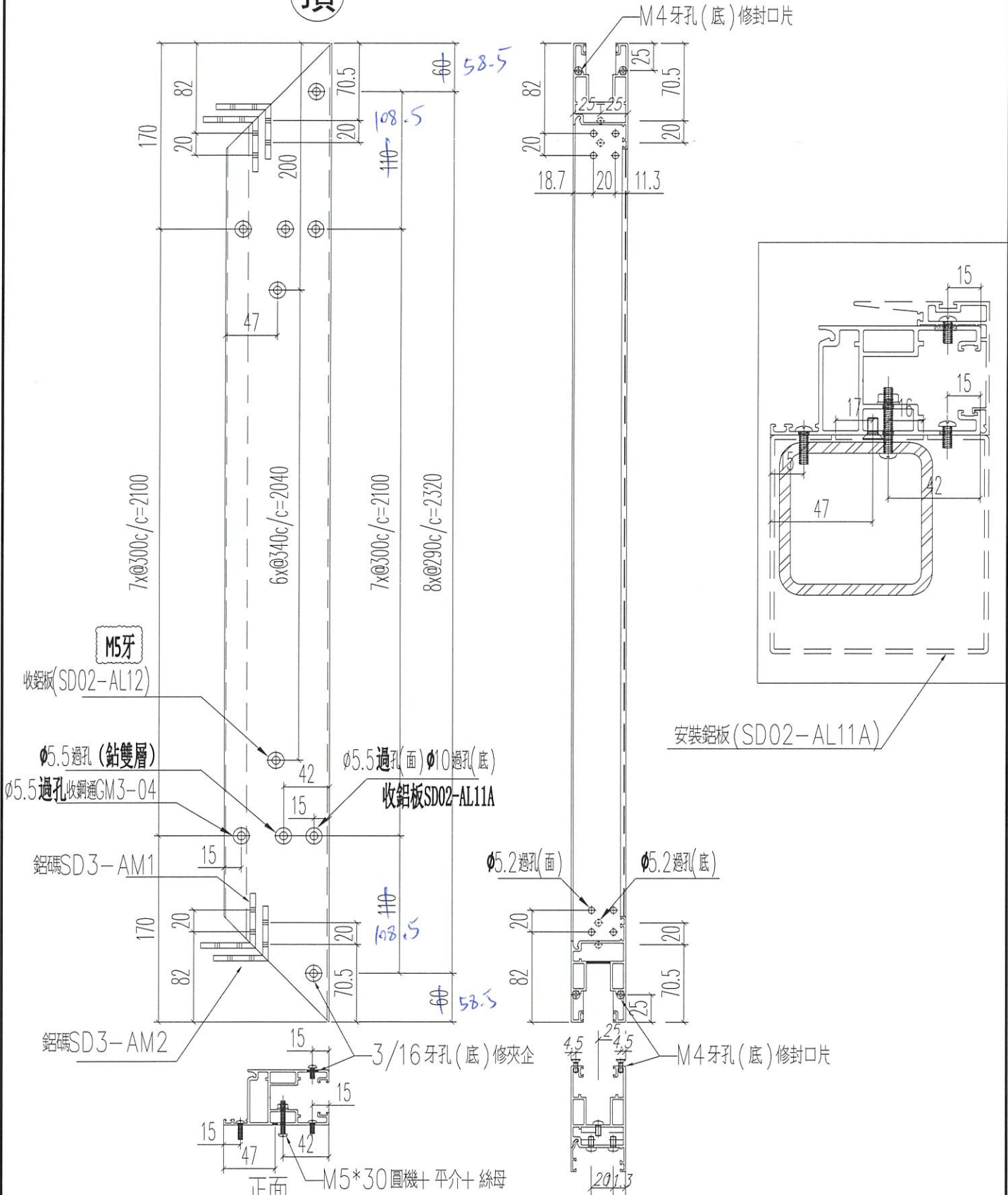

安裝鋁板 (SD02-AL11A)

名稱	趟門門扇企料	制圖	Ivan	2021.01.26	修改	A	
材料	X85882	復核	WHS		日期	2021.03.04	
顏色	UCT806812XL-3	批准			圖號	T3-SD03-D04	



美特鋁質 有限公司
MIDI Aluminium Fabricator Ltd.

窗號	L (MM)	數量 (支)	備註
W7/T3A	2440 2437	17	

工程號	J852	地盤	亞皆老街
-----	------	----	------

M4牙孔(底)修封口片

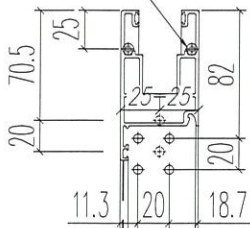

頂

58.5

108.5

8x@290c/c=2320

7x@300c/c=2100

6x@340c/c=2040

7x@300c/c=2100

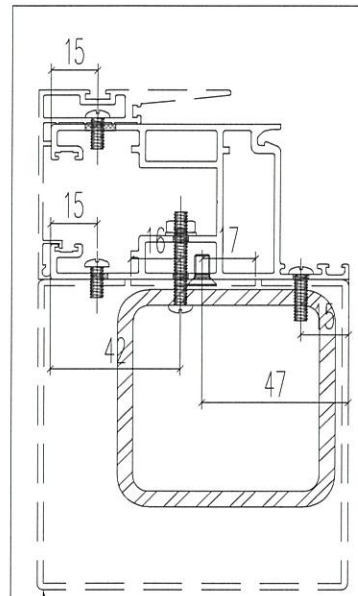

M5牙

收鋁板(SD02-AL12)

安裝鋁板(SD02-AL11A)

收鋁板SD02-AL11A

鋁碼SD3-AM1

Ø5.2過孔(底)

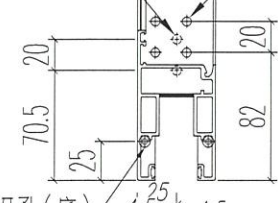

M4牙孔(底)修封口片

3/16牙孔(底)修夾企

鋁碼SD3-AM2

M5*30圓機+平介+絲母

名稱	越門門扇企料	制圖	Ivan	2021.01.26	修改	A	
材料	X85882	復核	WHS		日期	2021.03.04	
顏色	UCT806812XL-3	批准			圖號	T3-SD03-D04R	

 美特鋁質 有限公司 MIDI Aluminium Fabricator Ltd.		窗號	L (MM)	數量 (支)	備註		
工程號	J852	地盤	亞皆老街	W6/T3B	2440 2937	17	

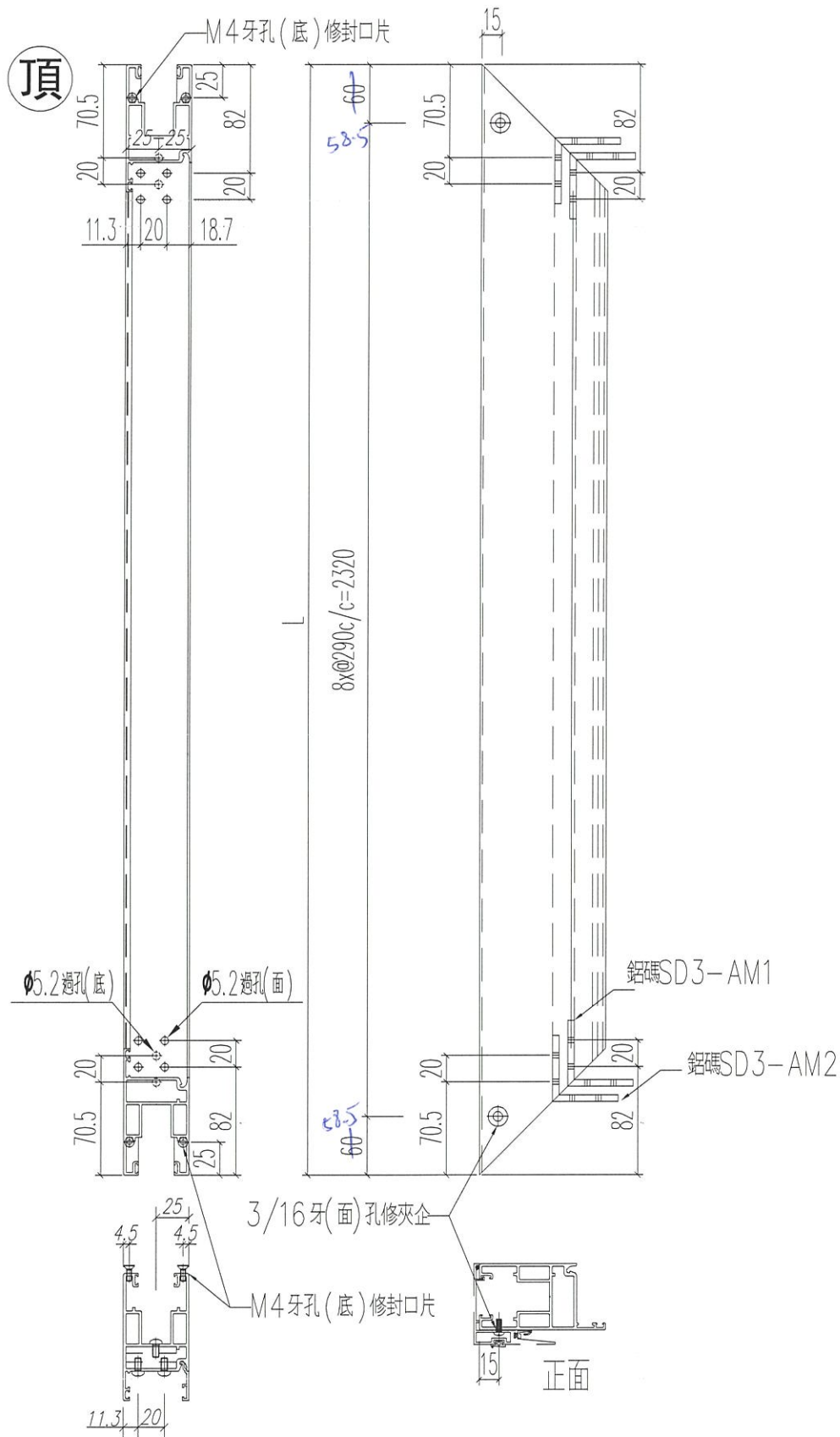

名稱	趟門門扇企料	制圖	Ivan	2021.01.26	修改	-	
材料	X85882	復核	WHS		日期	-	
顏色	UCT806812XL-3	批准			圖號	T3-SD03-D05	



美特鋁質有限公司
MIDI Aluminium Fabricator Ltd.

窗號	L (MM)	數量 (支)	備註
W6/T3B	1017	17	

工程號 J852 地盤 亞皆老街

左

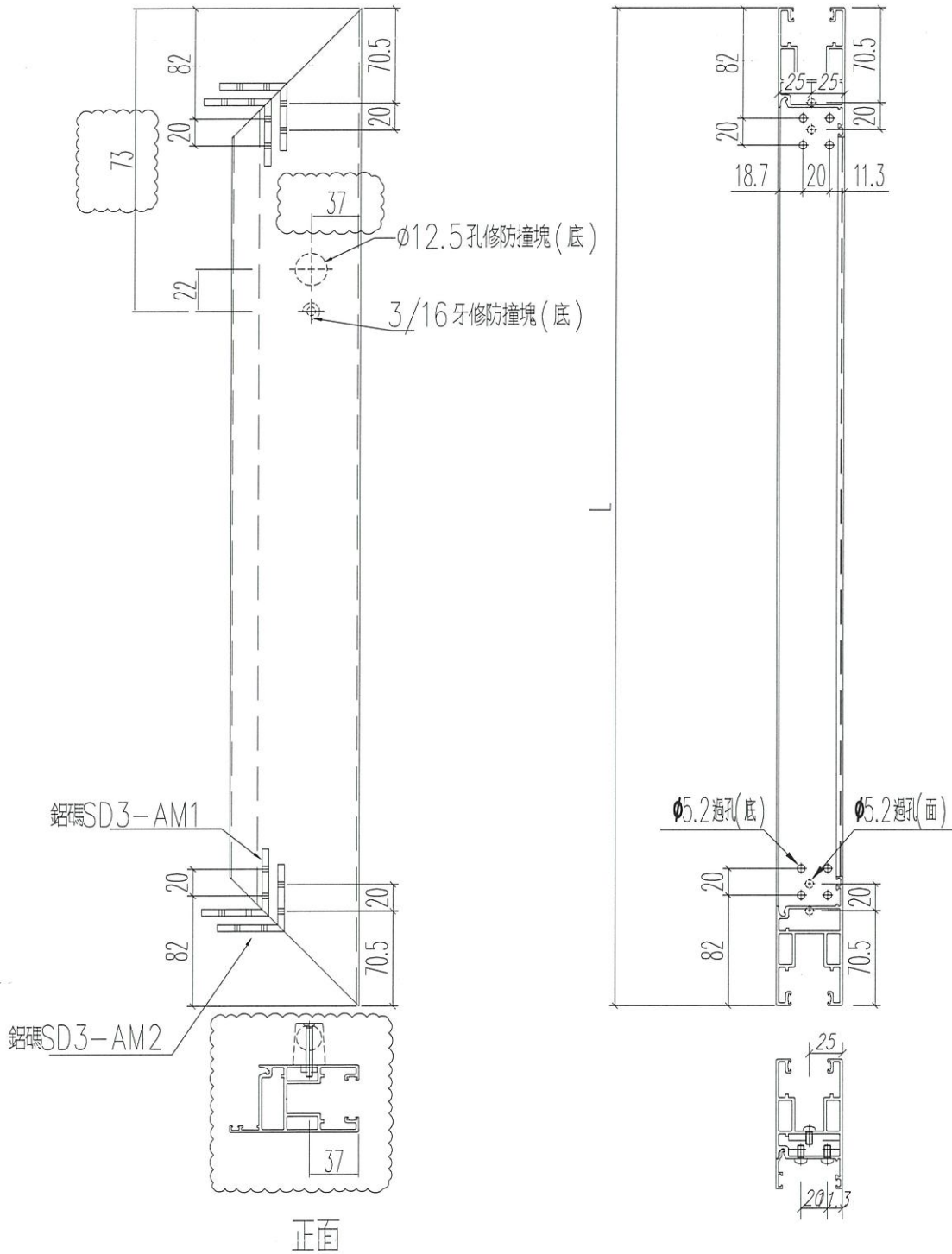

名稱	趟門門扇頂橫料	制圖	Ivan	2021.01.26	修改	A	
材料	X85882	復核	WHS		日期	2021.03.04	
顏色	UCT806812XL-3	批准			圖號	T3-SD03-D07	



窗號	L (MM)	數量 (支)	備註
W7/T3A	1017	17	

工程號	J852	地盤	亞答老街
-----	------	----	------

左

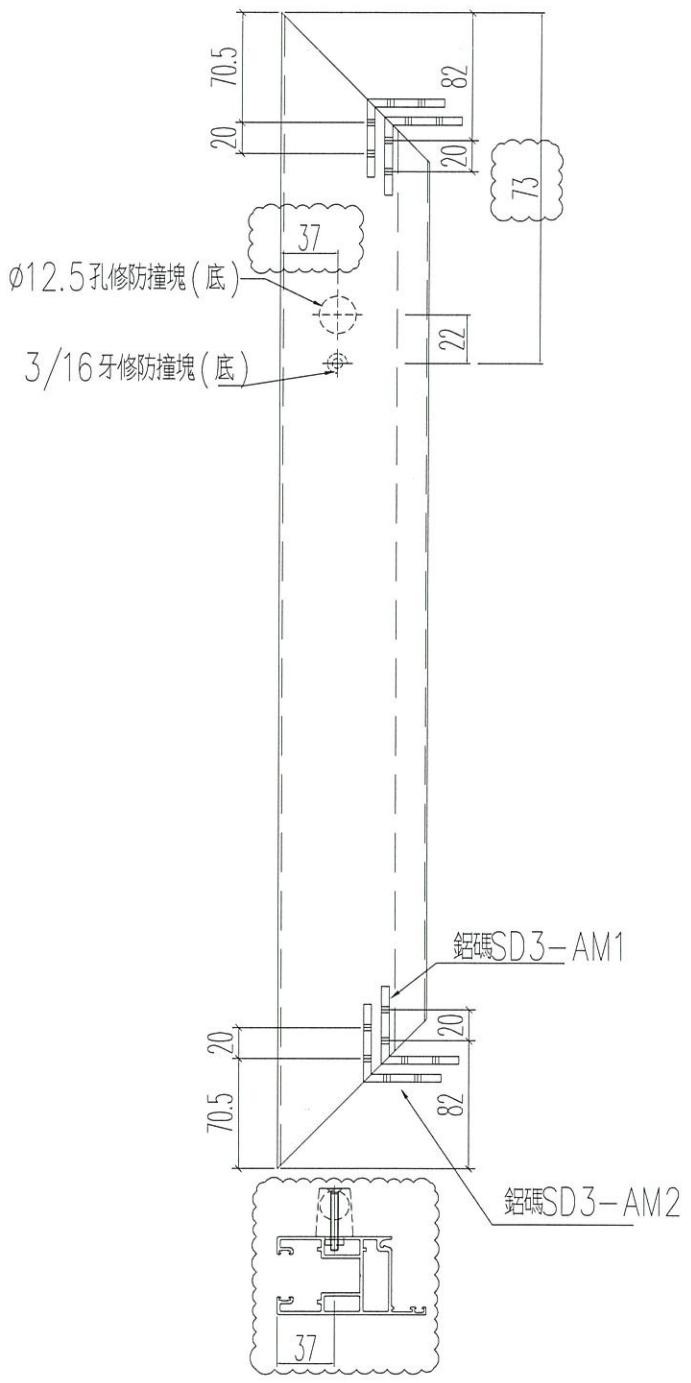
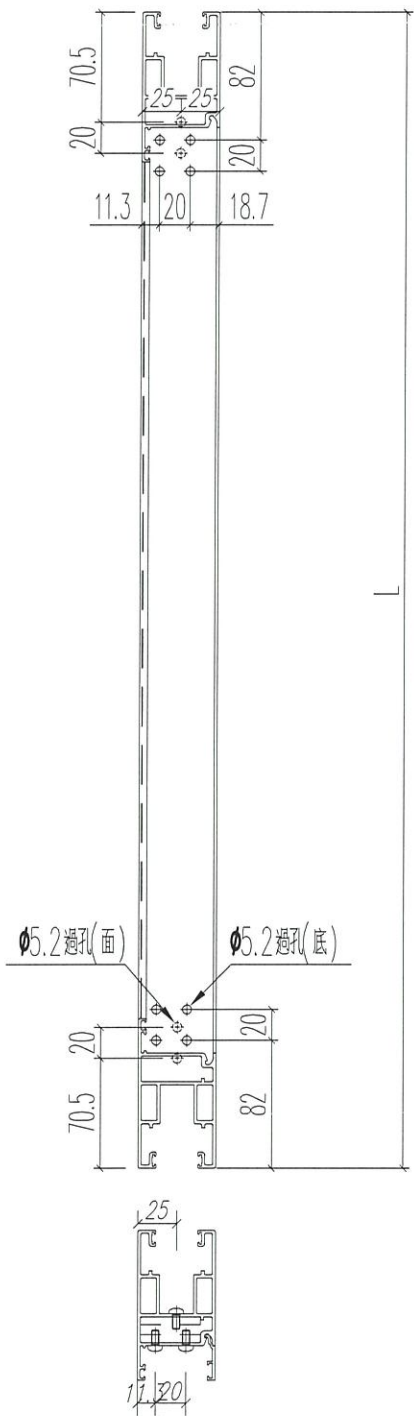

名稱	趟門門扇頂橫料	制圖	Ivan	2021.01.26	修改	A	
材料	X85882	復核	WHS		日期	2021.03.04	
顏色	UCT806812XL-3	批准			圖號	T3-SD03-07R	



美特鋁質 有限公司
MIDI Aluminium Fabricator Ltd.

工程號 J852 地盤 亞皆老街

窗號	L (MM)	數量 (支)	備註
W6/T3B	1017	17	

左

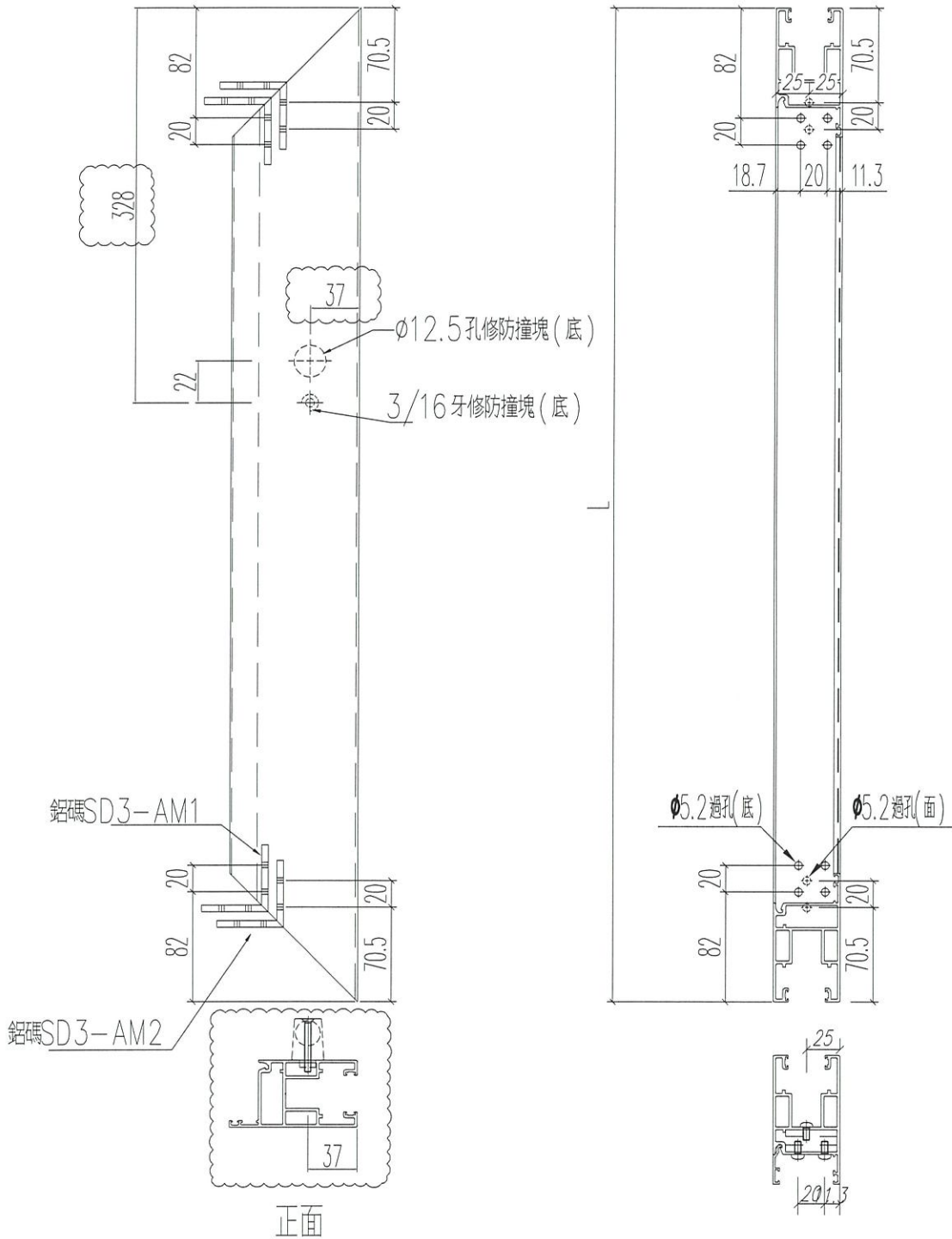

名稱	趟門門扇頂橫料	制圖	Ivan	2021.01.26	修改	A		
材料	X85882	復核	WHS		日期	2021.03.04		
顏色	UCT806812XL-3	批准			圖號	T3-SD03-D07A		



美特鋁質 有限公司
MIDI Aluminium Fabricator Ltd.

窗號	L (MM)	數量 (支)	備註
W7/T3A	1017	17	

工程號	J852	地盤	亞皆老街
-----	------	----	------

左

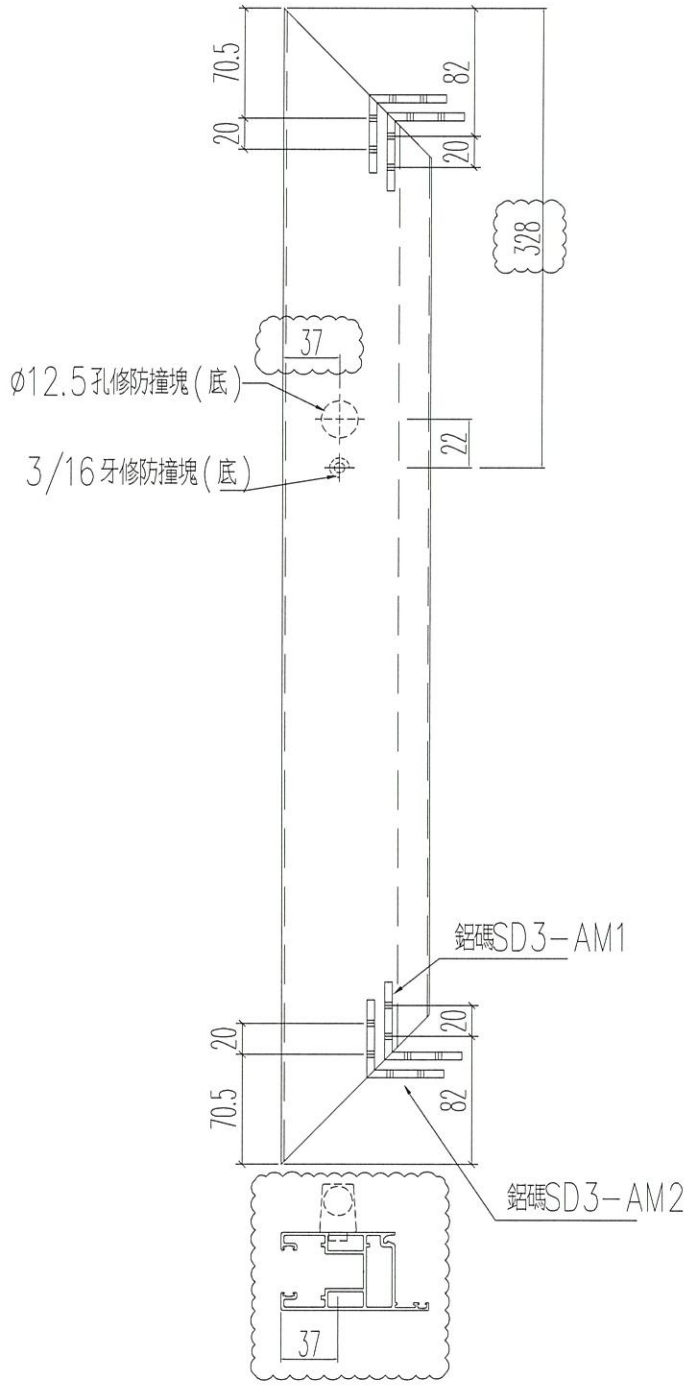
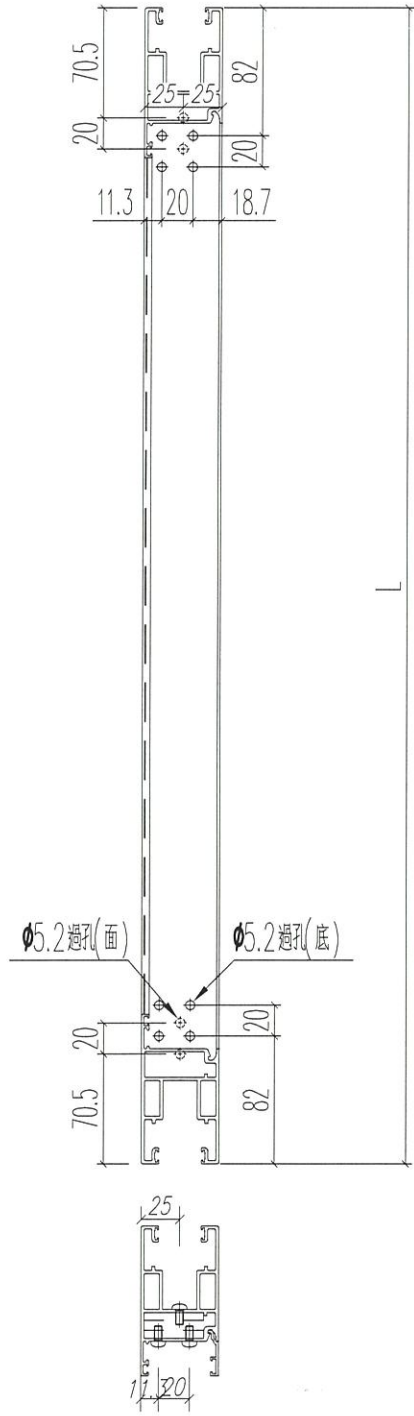

名稱	趟門門扇頂橫料	制圖	Ivan	2021.01.26	修改	A	
材料	X85882	復核	WHS		日期	2021.03.04	
顏色	UCT806812XL-3	批准			圖號	T3-SD03-07AR	



窗號	L (MM)	數量 (支)	備註
W6/T3B	672.5	17	

左

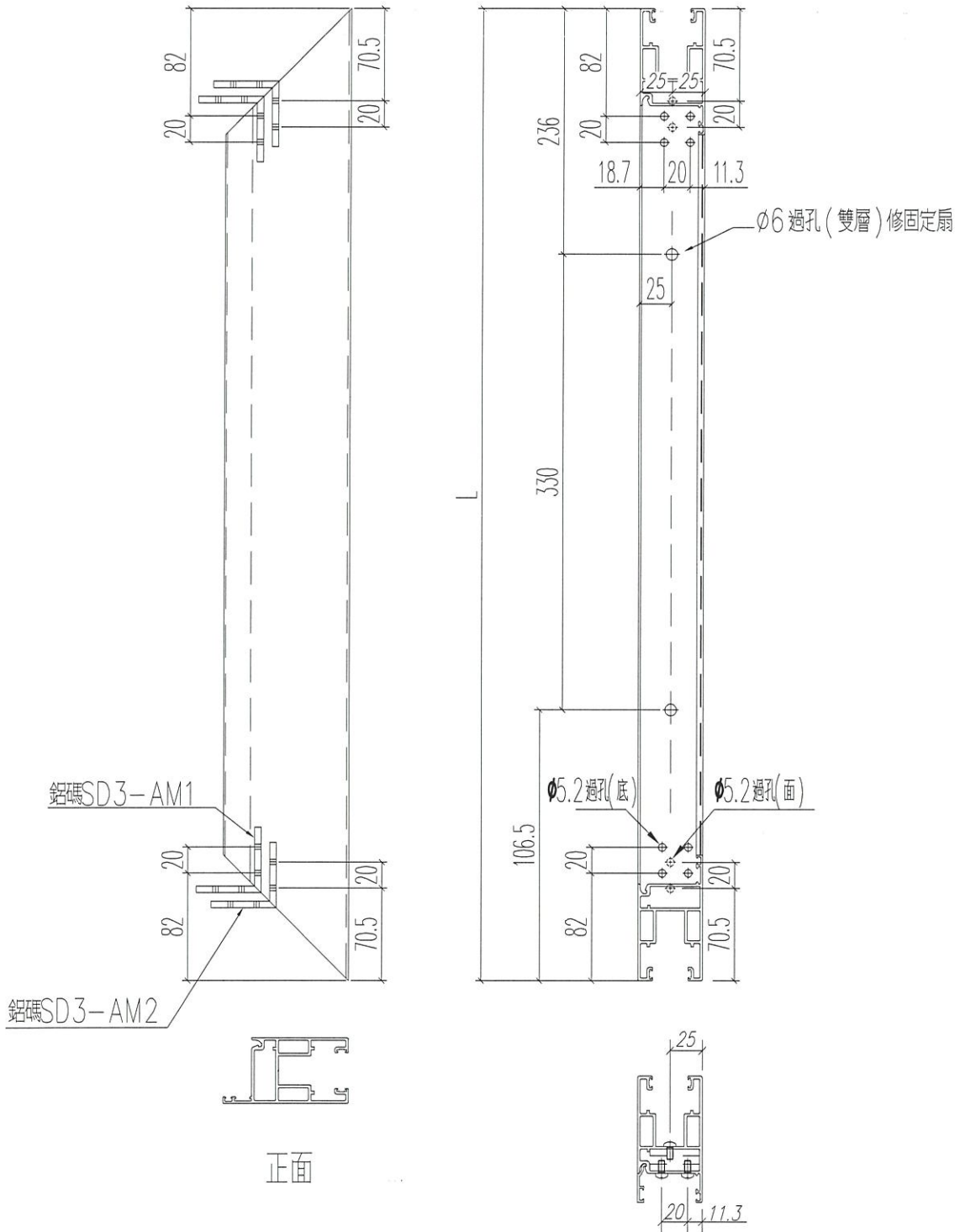

名稱	趟門門扇頂橫料	制圖	Ivan	2021.01.26	修改	-		
材料	X85882	復核	WHS		日期	-		
顏色	UCT806812XL-3	批准			圖號	T3-SD03-D08		



美特鋁質 有限公司
MIDI Aluminium Fabricator Ltd.

工程號 J852 地盤 亞皆老街

窗號	L (MM)	數量 (支)	備註
W6/T3B	1017	17	

左

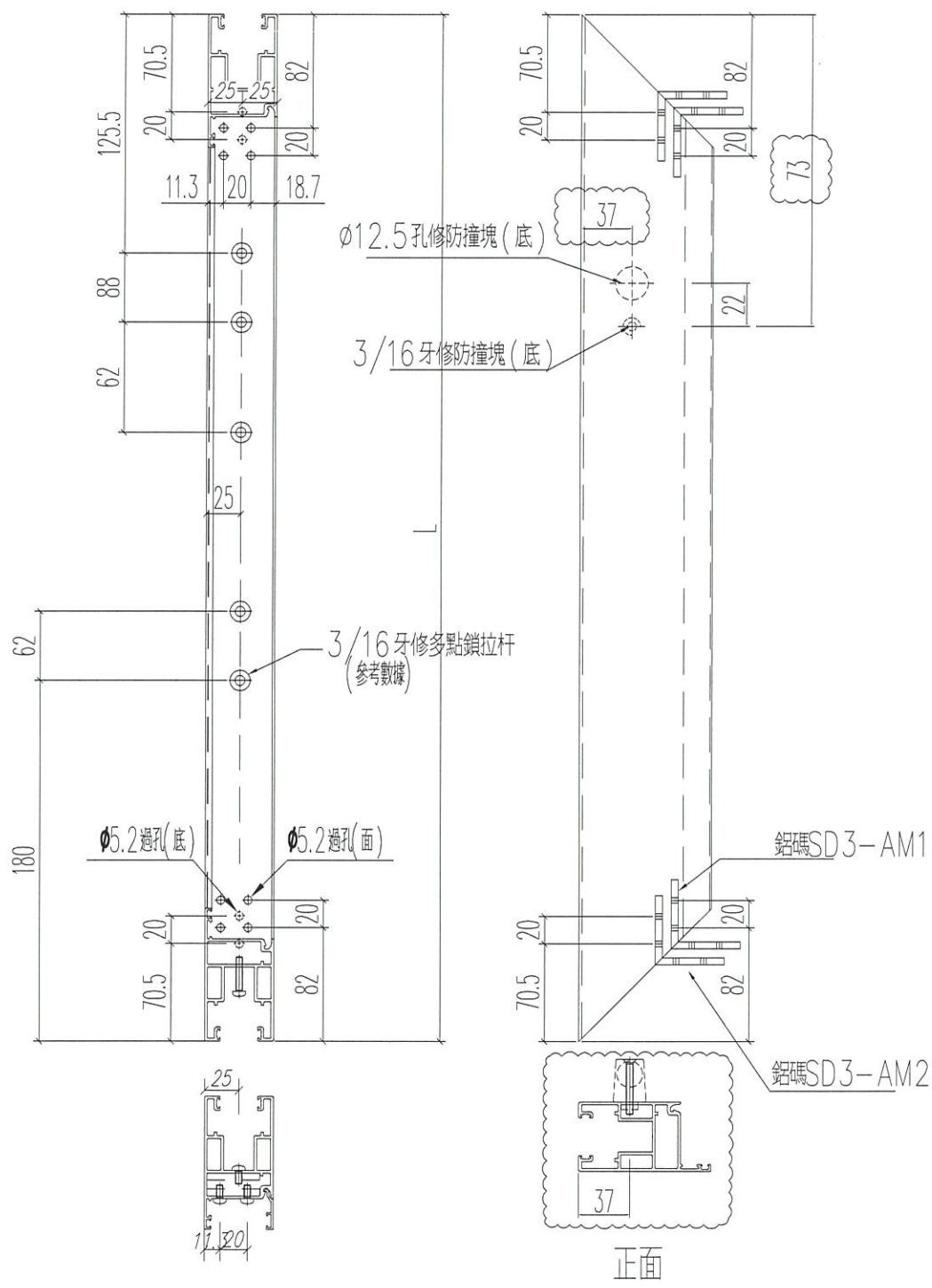

名稱	趟門門扇底橫料	制圖	Ivan	2021.01.26	修改	A	
材料	X85882	復核	WHS		日期	2021.03.04	
顏色	UCT806812XL-3	批准			圖號	T3-SD03-D09	



美特鋁質 有限公司
MIDI Aluminium Fabricator Ltd.

窗號	L (MM)	數量 (支)	備註
W7/T3A	1017	17	

工程號	J852	地盤	亞皆老街
-----	------	----	------

左

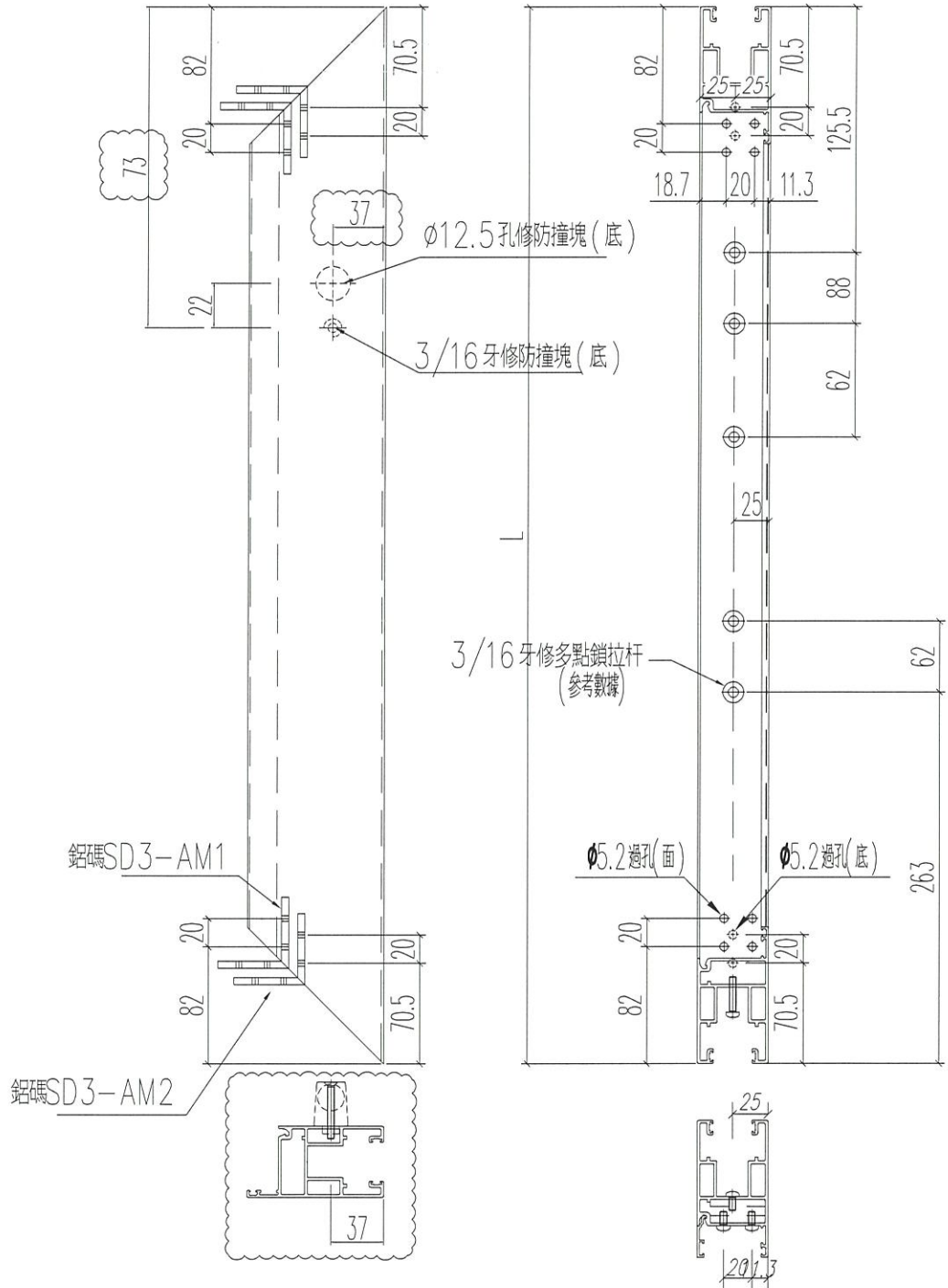

名稱	趟門門扇底橫料	制圖	Ivan	2021.01.26	修改	A	
材料	X85882	復核	WHS		日期	2021.03.04	
顏色	UCT806812XL-3	批准			圖號	T3-SD03-09R	



美特鋁質 有限公司
MIDI Aluminium Fabricator Ltd.

窗號	L (MM)	數量 (支)	備註
W7/T3A	1017	17	

工程號	J852	地盤	亞皆老街
-----	------	----	------

左

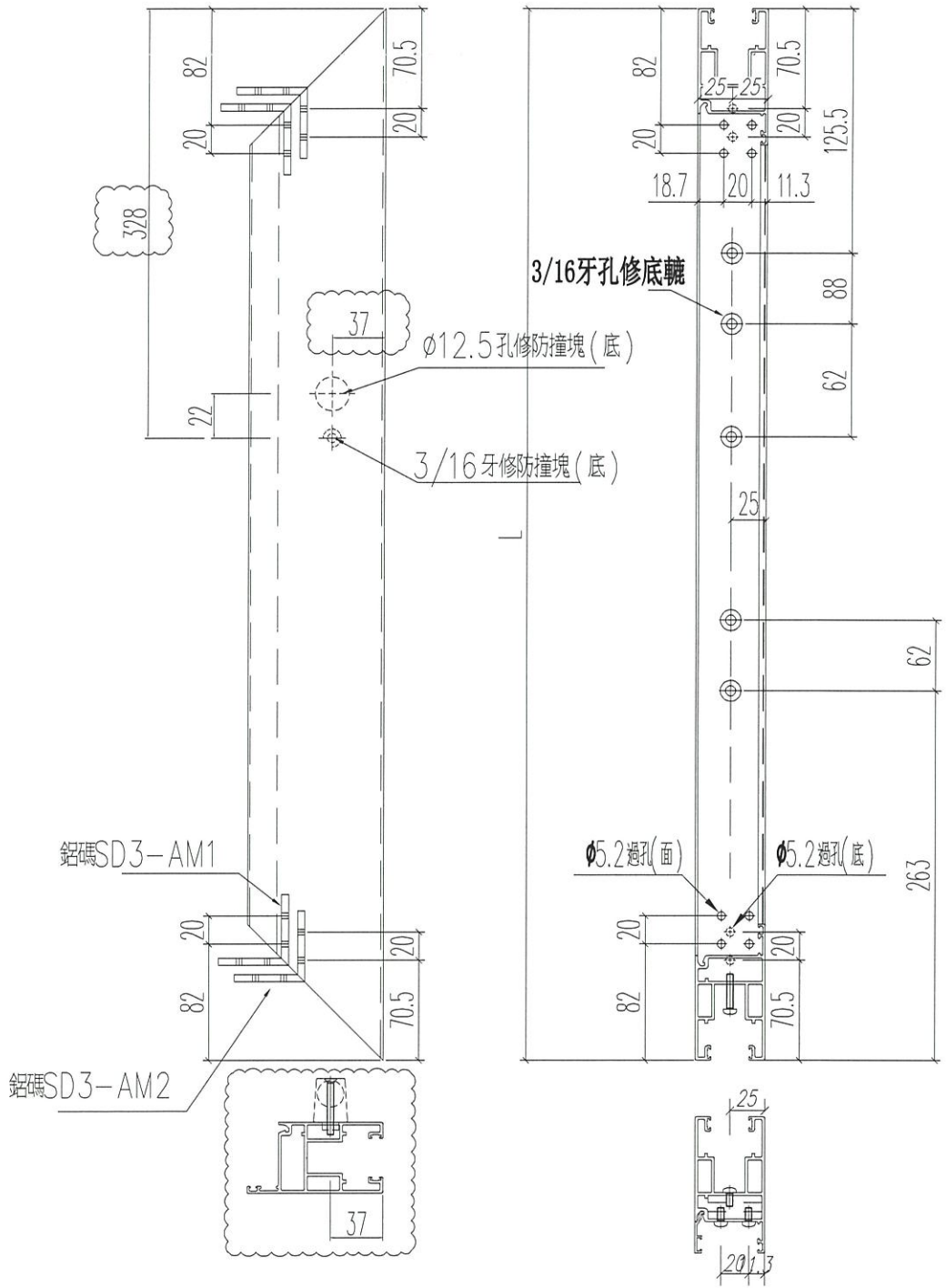

名稱	趟門門扇底橫料	制圖	Ivan	2021.01.26	修改	A	
材料	X85882	復核	WHS		日期	2021.03.04	
顏色	UCT806812XL-3	批准			圖號	T3-SD03-09AR	



美特鋁質 有限公司
MIDI Aluminium Fabricator Ltd.

窗號	L (MM)	數量 (支)	備註
W6/T3B	672.5	17	

工程號 J852 地盤 亞皆老街

左

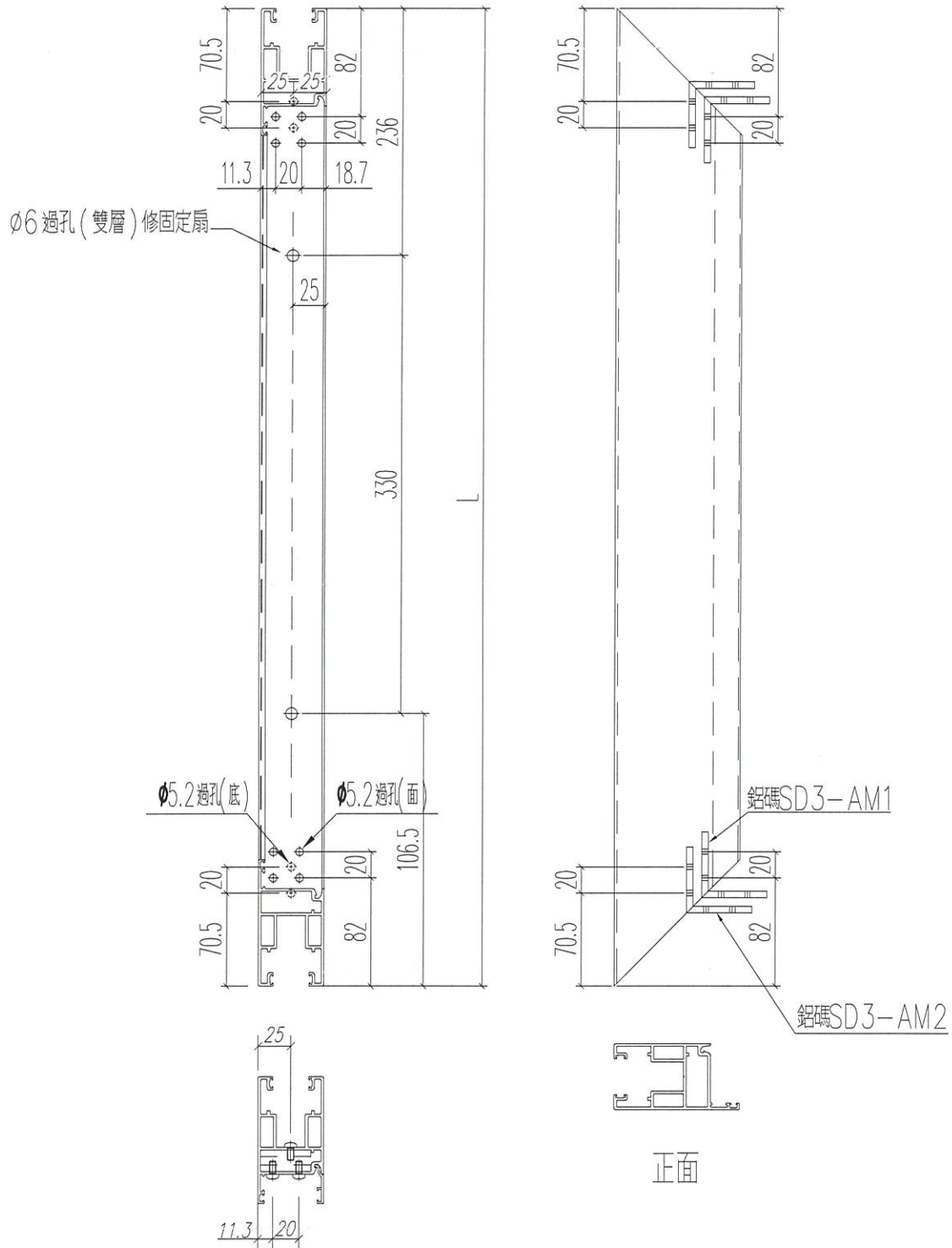

名稱	趟門門扇底橫料	制圖	Ivan	2021.01.26	修改	-	
材料	X85882	復核	WHS		日期	-	
顏色	UCT806812XL-3	批准			圖號	T3-SD03-D10	



美特鋁質 有限公司
MIDI Aluminium Fabricator Ltd.

窗號	L (MM)	數量 (支)	備註
W6/T3B	2437 2440	34	
W7/T3A	2437 2440	34	

工程號 J852 地盤 亞皆老街

頂

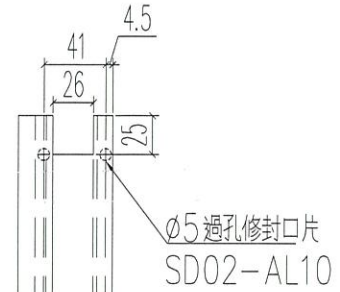
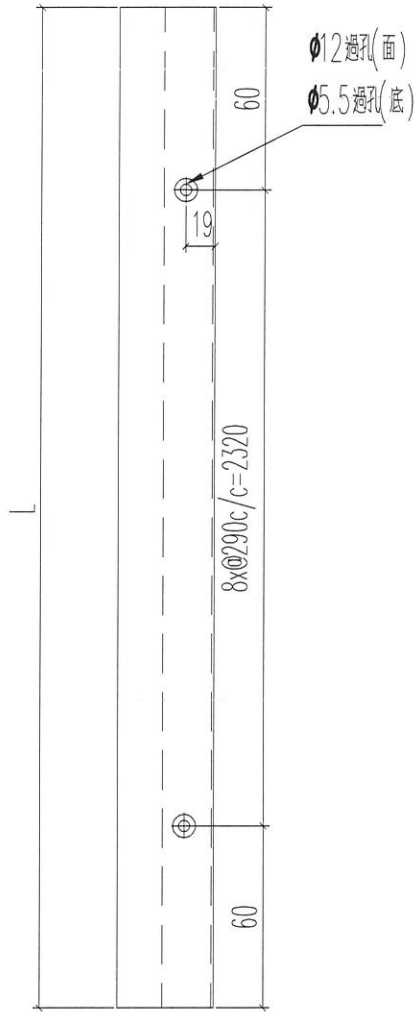

上下開避位25*26mm

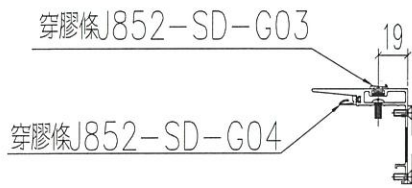

正面

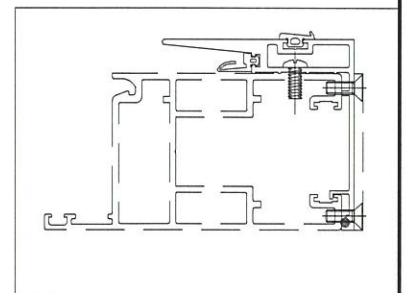
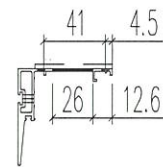

名稱	趟門門扇勾蓋	制圖	Ivan	2021.01.26	修改		
材料	X85884	復核	WHS		日期		
顏色	UCT806812XL-3	批准			圖號	T3-SD03-D11	

窗號	L (MM)	數量 (支)	備註
W6/T3B	2440 2437	34	
W7/T3A	2440 2437	34	

頂

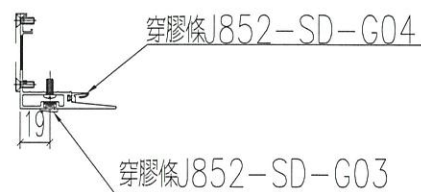
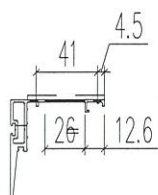
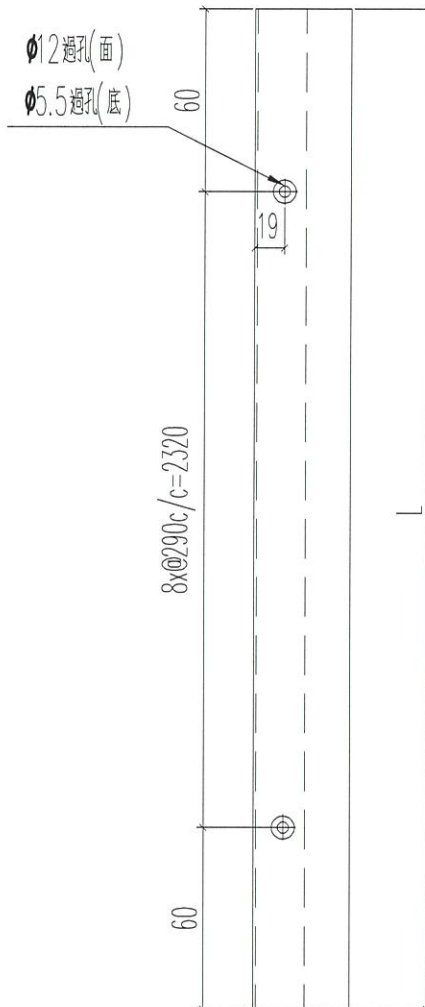
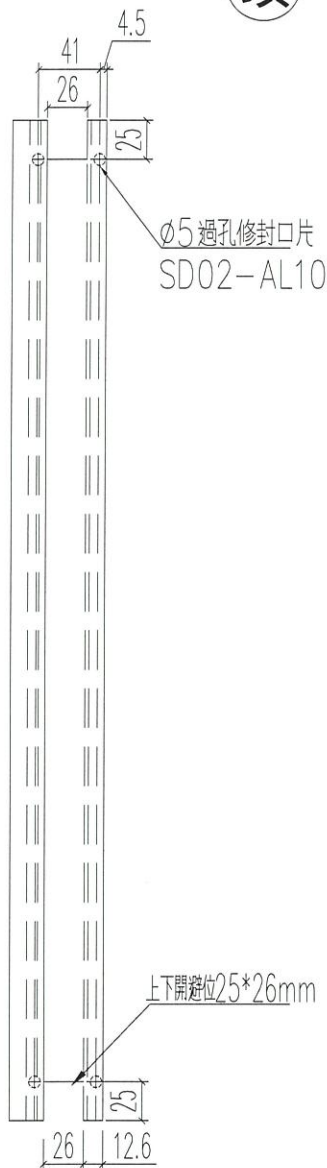

正面

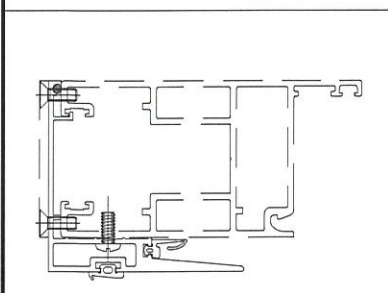

名稱	越門門扇勾蓋	制圖	Ivan	2021.01.26	修改		
材料	X85884	復核	WHS		日期		
顏色	UCT806812XL-3	批准			圖號	T3-SD03-D12	



美特鋁質 有限公司
MIDI Aluminium Fabricator Ltd.

工程號 J852 地盤 亞皆老街

窗號	L (MM)	數量 (支)	備註
W7/T3A	2440 2437	17	

頂

散出地盤

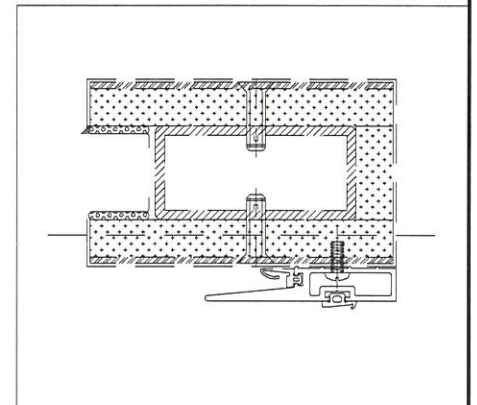
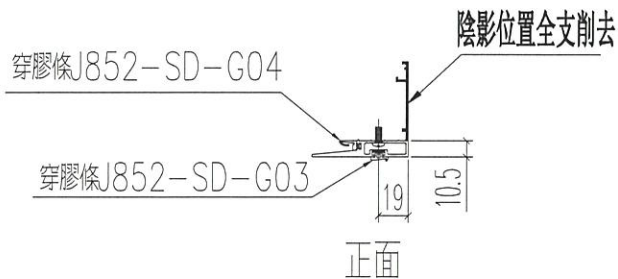
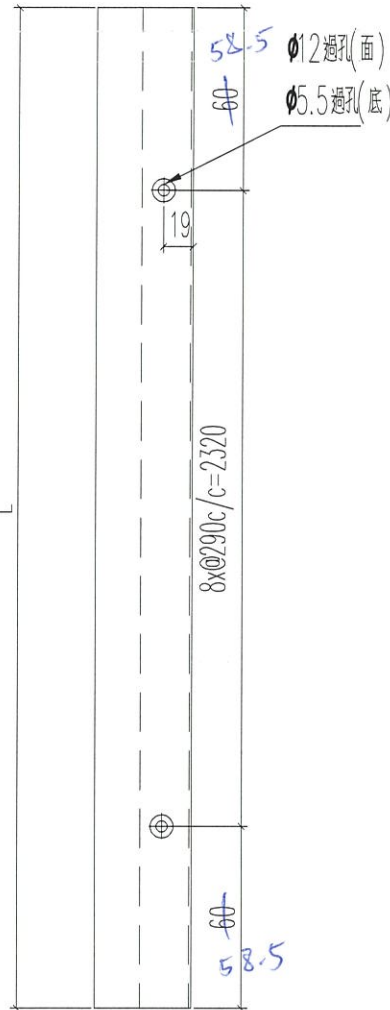

名稱	趟門門扇勾蓋	制圖	Ivan	2021.01.26	修改		
材料	X85884	復核	WHS		日期		
顏色	UCT806812XL-3	批准			圖號	T3-SD03-D13	



美特鋁質 有限公司
MIDI Aluminium Fabricator Ltd.

工程號 J852 地盤 亞皆老街

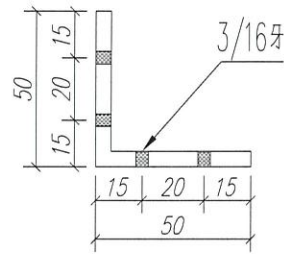
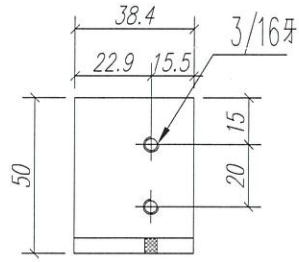

圖號：	SD3-AM1
數量：	450
位置：	三趟趟門玉組裝碼

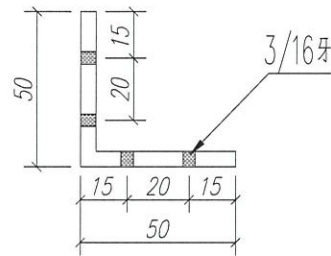
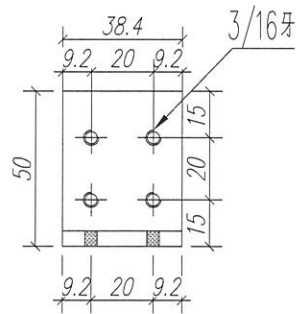

圖號：	SD3-AM2
數量：	450
位置：	三趟趟門玉組裝碼

名稱	趟門門扇組裝碼	制圖	Ivan	2021.01.26	修改	-		
材料	50*50*5MM 鋁角	復核	WHS		日期	-		
顏色	光身料	批准			圖號	T3-SD03-D14		

鋁材開料總表

工程號碼: J852 工程名稱: T3-MO1(1F~10F)趟門玉

序號	鋁料編號	名稱	表面處理		開料長度	實用長料總數量		浪費率(%)
			顏色	層厚		支數	長度	
1	X85861				5800	47	272600	13.33
2	X85862				5800	64	371200	4.64
3	X85863-				5300	24	127200	7.02
4	X85864				5300	8	42400	7.28
5	X85865-				5300	24	127200	7.02
6	X85867				5300	24	127200	6.64
7	X85868				5300	12	63600	9.47
8	X85872				5300	16	84800	7.66
9	X85873				5300	16	84800	7.66
11	X85882				5800	53	307400	11.00
12	X85883-				5800	46	266800	7.79
13	X85884				5300	32	169600	7.13
14	20x20x3鋁通				3000	1	3000	0.60
15	50X50X5角				5800	14	81200	3.78

送至: _____

由: _____

日期: _____

簡短說明: _____

共15頁 第1頁

打印日期: 5/3/2021 打印時間: 17:49

工程號碼:J852, 工程名稱:T3-M01(1F~10F)趟門玉
開料長度:5800, 總長料支數:14, 總開料支數:2400
鋸片厚度(mm):6, 料頭尾總切除(mm):30, 浪費率(%):3.78

鋁材開料清單 50X50X5角

窗號	編號(用料狀況)	實用長度(長料開數)	需要 支數	開料 支數	長料 支數	餘料 支數	編號(剩餘長度)
SD3-AM1, SD3-AM2	1-7	38.4	900	834	7	0	1-3@(42.4)x3 4@(2972.8)x1 5-6@(42.4)x2 7@(175.6)x1
SD3-AM2	(餘料)4	38.4		66	0	1	4@(42.4)x1
SD4-AM1	8-10	22.5	500	488	3	0	8-9@(13)x2 10@(3376)x1
SD4-AM1	(餘料)1-7	22.5		12	0	7	1-6@(13.9)x6 7@(4.6)x1
SD4-AM2	11-14	17.5	1000	857	4	0	11-13@(12.5)x3 14@(2903)x1
SD4-AM2	(餘料)10	17.5		143	0	1	10@(15.5)x1

工程號碼:J852, 工程名稱:T3-M01(1F~10F)趟門玉

開料長度:3000, 總長料支數:1, 總開料支數:56

鋸片厚度(mm):6, 料頭尾總切除(mm):30, 浪費率(%):0.6

鋁材開料清單 20x20x3鋁通

窗號	編號(用料狀況)	實用長度(長料開數)	需要 支數	開料 支數	長料 支數	餘料 支數	編號(剩餘長度)
W6/T3B	1	47.0	40	40	1	0	1@(850)x1
W6/T3B	(餘料)1	46.0	16	16	0	1	1@(18)x1

工程號碼:J852, 工程名稱:T3-M01(1F~10F)趟門玉

開料長度:5300, 總長料支數:32, 總開料支數:64

鋸片厚度(mm):6, 料頭尾總切除(mm):30, 浪費率(%):7.13

鋁材開料清單 X85884

窗號	編號(用料狀況)	實用長度(長料開數)	需要 支數	開料 支數	長料 支數	餘料 支數	編號(剩餘長度)
W6/T3B, W7/T3A	1-32	2440.0	64	64	32	0	1-32@(378)x32

工程號碼:J852, 工程名稱:T3-M01(1F~10F)趟門玉

開料長度:5800, 總長料支數:46, 總開料支數:160

鋸片厚度(mm):6, 料頭尾總切除(mm):30, 浪費率(%):7.79

鋁材開料清單 X85883-

窗號	編號(用料狀況)	實用長度(長料開數)	需要 支數	開料 支數	長料 支數	餘料 支數	編號(剩餘長度)
W6/T3B, W7/T3A	1-40	2247.0	80	80	40	0	1-40@(1264)x40
W7/T3A	41-44	868.0	64	24	4	0	41-44@(526)x4
W6/T3B, W7/T3A	(餘料)1-40	868.0		40	0	40	1-40@(390)x40
W6/T3B	45-46	523.5	16	16	2	0	45@(475)x1 46@(2593)x1

工程號碼:J852, 工程名稱:T3-M01(1F~10F)趟門玉

開料長度:5800, 總長料支數:53, 總開料支數:160

鋸片厚度(mm):6, 料頭尾總切除(mm):30, 浪費率(%):11

鋁材開料清單 X85882

窗號	編號(用料狀況)	實用長度(長料開數)	需要 支數	開料 支數	長料 支數	餘料 支數	編號(剩餘長度)
W6/T3B, W7/T3A	1-40	2440.0	80	80	40	0	1-40@(878)x40
W6/T3B, W7/T3A, W6/T3B, W7/T3A	41-53, 42, 44-45, 47, 50, 52	1017.0	64	64	13	6	41@(655)x1 42@(2701)x1 43@(655)x1 44@(4747)x1 45@(1678)x1 46@(655)x1 47@(3724)x1 48-49@(655)x2 50@(2701)x1 51@(655)x1 52@(4747)x1 53@(1678)x1 42@(655)x1 44-45@(655)x2 47@(655)x1 50@(655)x1 52@(655)x1
W6/T3B	(餘料)1-16	672.5	16	16	0	16	1-16@(199.5)x16

工程號碼:J852, 工程名稱:T3-M01(1F~10F)趟門玉

開料長度:5300, 總長料支數:16, 總開料支數:32

鋸片厚度(mm):6, 料頭尾總切除(mm):30, 浪費率(%):7.66

鋁材開料清單 X85873

窗號	編號(用料狀況)	實用長度(長料開數)	需要 支數	開料 支數	長料 支數	餘料 支數	編號(剩餘長度)
W1/T3A, W1/T3B	1-16	2426.0	32	32	16	0	1-16@(406)x16

工程號碼:J852, 工程名稱:T3-M01(1F~10F)趟門玉

開料長度:5300, 總長料支數:16, 總開料支數:32

鋸片厚度(mm):6, 料頭尾總切除(mm):30, 浪費率(%):7.66

鋁材開料清單 X85872

窗號	編號(用料狀況)	實用長度(長料開數)	需要 支數	開料 支數	長料 支數	餘料 支數	編號(剩餘長度)
W1/T3A, W1/T3B	1-16	2426.0	32	32	16	0	1-16@(406)x16

工程號碼:J852, 工程名稱:T3-M01(1F~10F)趟門玉

開料長度:5300, 總長料支數:12, 總開料支數:336

鋸片厚度(mm):6, 料頭尾總切除(mm):30, 浪費率(%):9.47

鋁材開料清單 X85868

窗號	編號(用料狀況)	實用長度(長料開數)	需要 支數	開料 支數	長料 支數	餘料 支數	編號(剩餘長度)
W1/T3A, W1/T3B, W1/T3C	1-3	250.0	48	36	3	0	1@(1174)x1 2@(2198)x1 3@(3222)x1
W1/T3B, W1/T3C	(餘料)1-2	250.0		12	0	2	1-2@(150)x2
W1/T3A, W1/T3B, W1/T3C	4-12	150.0	288	192	9	0	4@(122)x1 5@(1058)x1 6@(3710)x1 7@(122)x1 8@(1526)x1 9@(4178)x1 10@(122)x1 11@(1994)x1 12@(4646)x1
W1/T3A, W1/T3B, W1/T3C	(餘料)3, 5-6, 8-9, 11	150.0		96	0	6	3@(102)x1 5-6@(122)x2 8-9@(122)x2 11@(122)x1

工程號碼:J852, 工程名稱:T3-M01(1F~10F)趟門玉

開料長度:5300, 總長料支數:24, 總開料支數:48

鋸片厚度(mm):6, 料頭尾總切除(mm):50, 浪費率(%):6.64

鋁材開料清單 X85867

窗號	編號(用料狀況)	實用長度(長料開數)	需要 支數	開料 支數	長料 支數	餘料 支數	編號(剩餘長度)
W1/T3C	1-8	2457.0	16	16	8	0	1-8@(324)x8
W1/T3A, W1/T3B	9-24	2436.0	32	32	16	0	9-24@(366)x16

工程號碼:J852, 工程名稱:T3-M01(1F~10F)趟門玉

開料長度:5300, 總長料支數:24, 總開料支數:48

鋸片厚度(mm):6, 料頭尾總切除(mm):30, 浪費率(%):7.02

鋁材開料清單 X85865-

窗號	編號(用料狀況)	實用長度(長料開數)	需要 支數	開料 支數	長料 支數	餘料 支數	編號(剩餘長度)
W1/T3C	1-8	2457.0	16	16	8	0	1-8@(344)x8
W1/T3A, W1/T3B	9-24	2436.0	32	32	16	0	9-24@(386)x16

工程號碼:J852, 工程名稱:T3-M01(1F~10F)趟門玉

開料長度:5300, 總長料支數:8, 總開料支數:16

鋸片厚度(mm):6, 料頭尾總切除(mm):30, 浪費率(%):7.28

鋁材開料清單 X85864

窗號	編號(用料狀況)	實用長度(長料開數)	需要 支數	開料 支數	長料 支數	餘料 支數	編號(剩餘長度)
W1/T3A, W1/T3B	1-8	2436.0	16	16	8	0	1-8@(386)x8

工程號碼:J852, 工程名稱:T3-M01(1F~10F)趟門玉

開料長度:5300, 總長料支數:24, 總開料支數:48

鋸片厚度(mm):6, 料頭尾總切除(mm):30, 浪費率(%):7.02

鋁材開料清單 X85863-

窗號	編號(用料狀況)	實用長度(長料開數)	需要 支數	開料 支數	長料 支數	餘料 支數	編號(剩餘長度)
W1/T3C	1-8	2457.0	16	16	8	0	1-8@(344)x8
W1/T3A, W1/T3B	9-24	2436.0	32	32	16	0	9-24@(386)x16

工程號碼:J852, 工程名稱:T3-M01(1F~10F)趟門玉

開料長度:5800, 總長料支數:64, 總開料支數:192

鋸片厚度(mm):6, 料頭尾總切除(mm):30, 浪費率(%):4.64

鋁材開料清單 X85862

窗號	編號(用料狀況)	實用長度(長料開數)	需要 支數	開料 支數	長料 支數	餘料 支數	編號(剩餘長度)
W1/T3C	1-16	2296.5	32	32	16	0	1-16@(1165)x16
W1/T3A, W1/T3B	17-48	2275.5	64	64	32	0	17-48@(1207)x32
W1/T3C	49-64	2252.0	32	32	16	0	49-64@(1254)x16
W1/T3A	(餘料)1-32	983.0	32	32	0	32	1-16@(176)x16 17-32@(218)x16
W1/T3B	(餘料)33-64	883.0	32	32	0	32	33-48@(318)x16 49-64@(365)x16

工程號碼:J852, 工程名稱:T3-M01(1F~10F)趟門玉

開料長度:5800, 總長料支數:47, 總開料支數:144

鋸片厚度(mm):6, 料頭尾總切除(mm):30, 浪費率(%):13.33

鋁材開料清單 X85861

窗號	編號(用料狀況)	實用長度(長料開數)	需要 支數	開料 支數	長料 支數	餘料 支數	編號(剩餘長度)
W1/T3C	1-8	2457.0	16	16	8	0	1-8@(844)x8
W1/T3A, W1/T3B	9-24	2436.0	32	32	16	0	9-24@(886)x16
W1/T3C	25-32	1372.0	32	32	8	0	25-32@(258)x8
W1/T3A	33-40	1188.0	32	32	8	0	33-40@(994)x8
W1/T3B	41-47, 42, 44-45	1088.0	32	32	7	3	41@(300)x1 42@(2488)x1 43@(300)x1 44@(4676)x1 45@(1394)x1 46@(300)x1 47@(3582)x1 42@(300)x1 44-45@(300)x2

鋁材開料總表

工程號碼: J852 工程名稱: T3-MO2(11F~21F)趟門玉

序號	鋁料編號	名稱	表面處理		開料長度	實用長料總數量		浪費率(%)
			顏色	層厚		支數	長度	
1	X85861				5800	53	307400	13.53
2	X85862				5800	72	417600	4.64
3	X85863-				5300	27	143100	7.02
4	X85864				5300	9	47700	7.28
5	X85865-				5300	27	143100	7.02
6	X85867				5300	27	143100	6.64
7	X85868				5300	13	68900	6.01
8	X85872				5300	18	95400	7.66
9	X85873				5300	18	95400	7.66
11	X85882				5800	60	348000	11.55
12	X85883-				5800	52	301600	8.23
13	X85884				5300	36	190800	7.13
14	20x20x3鋁通				3000	2	6000	43.65

送至: _____

由: _____

日期: _____

簡短說明: _____

共14頁 第1頁

打印日期: 5/3/2021 打印時間: 17:58

工程號碼:J852, 工程名稱:T3-MO2(11F~21F)趟門玉

開料長度:3000, 總長料支數:2, 總開料支數:63

鋸片厚度(mm):6, 料頭尾總切除(mm):30, 浪費率(%):43.65

鋁材開料清單 20x20x3鋁通

窗號	編號(用料狀況)	實用長度(長料開數)	需要 支數	開料 支數	長料 支數	餘料 支數	編號(剩餘長度)
W6/T3B	1	47.0	45	45	1	0	1@(585)x1
W6/T3B	2, 1	46.0	18	18	1	1	2@(2606)x1 1@(13)x1

工程號碼:J852, 工程名稱:T3-MO2(11F~21F)趟門玉

開料長度:5300, 總長料支數:36, 總開料支數:72

鋸片厚度(mm):6, 料頭尾總切除(mm):30, 浪費率(%):7.13

鋁材開料清單 X85884

窗號	編號(用料狀況)	實用長度(長料開數)	需要 支數	開料 支數	長料 支數	餘料 支數	編號(剩餘長度)
W6/T3B, W7/T3A	1-36, 32	2440.0	72	72	36	1	1-31@(378)x31 32@(2824)x1 33-36@(378)x4 32@(378)x1

工程號碼:J852, 工程名稱:T3-MO2(11F~21F)趟門玉

開料長度:5800, 總長料支數:52, 總開料支數:180

鋸片厚度(mm):6, 料頭尾總切除(mm):30, 浪費率(%):8.23

鋁材開料清單 X85883-

窗號	編號(用料狀況)	實用長度(長料開數)	需要 支數	開料 支數	長料 支數	餘料 支數	編號(剩餘長度)
W6/T3B, W7/T3A	1-45	2247.0	90	90	45	0	1-45@(1264)x45
W7/T3A	46-50	868.0	72	27	5	0	46-49@(526)x4 50@(3148)x1
W6/T3B, W7/T3A	(餘料)1-45	868.0		45	0	45	1-45@(390)x45
W6/T3B	51-52	523.5	18	13	2	0	51@(475)x1 52@(4181.5)x1
W6/T3B	(餘料)50	523.5		5	0	1	50@(500.5)x1

工程號碼:J852, 工程名稱:T3-MO2(11F~21F)趟門玉

開料長度:5800, 總長料支數:60, 總開料支數:180

鋸片厚度(mm):6, 料頭尾總切除(mm):30, 浪費率(%):11.55

鋁材開料清單 X85882

窗號	編號(用料狀況)	實用長度(長料開數)	需要 支數	開料 支數	長料 支數	餘料 支數	編號(剩餘長度)
W6/T3B, W7/T3A	1-45	2440.0	90	85	45	0	1-4@(878)x4 5@(3324)x1 6-13@(878)x8 14@(3324)x1 15-22@(878)x8 23@(3324)x1 24-31@(878)x8 32@(3324)x1 33-40@(878)x8 41@(3324)x1 42-45@(878)x4
W6/T3B, W7/T3A	(餘料)5, 14, 23, 32, 41	2440.0		5	0	5	5@(878)x1 14@(878)x1 23@(878)x1 32@(878)x1 41@(878)x1
W6/T3B, W7/T3A	46-60	1017.0	72	59	15	0	46@(655)x1 47@(1678)x1 48@(655)x1 49@(2701)x1 50@(655)x1 51@(3724)x1 52@(655)x1 53@(4747)x1 54-55@(655)x2 56@(1678)x1 57@(655)x1 58@(2701)x1 59@(655)x1 60@(3724)x1
W6/T3B, W7/T3A	(餘料)47, 49, 51, 53, 56, 58	1017.0		13	0	6	47@(655)x1 49@(655)x1 51@(655)x1 53@(655)x1 56@(655)x1 58@(655)x1
W6/T3B	(餘料)1-18	672.5	18	18	0	18	1-18@(199.5)x18

工程號碼:J852, 工程名稱:T3-M02(11F~21F)趟門玉

開料長度:5300, 總長料支數:18, 總開料支數:36

鋸片厚度(mm):6, 料頭尾總切除(mm):30, 浪費率(%):7.66

鋁材開料清單 X85873

窗號	編號(用料狀況)	實用長度(長料開數)	需要 支數	開料 支數	長料 支數	餘料 支數	編號(剩餘長度)
W1/T3A, W1/T3B	1-18	2426.0	36	36	18	0	1-18@(406)x18

工程號碼:J852, 工程名稱:T3-M02(11F~21F)趟門玉

開料長度:5300, 總長料支數:18, 總開料支數:36

鋸片厚度(mm):6, 料頭尾總切除(mm):30, 浪費率(%):7.66

鋁材開料清單 X85872

窗號	編號(用料狀況)	實用長度(長料開數)	需要 支數	開料 支數	長料 支數	餘料 支數	編號(剩餘長度)
W1/T3A, W1/T3B, W1/T3A, W1/T3B	1-18, 5, 14	2426.0	36	36	18	2	1-4@(406)x4 5@(2838)x1 6-13@(406)x8 14@(2838)x1 15-18@(406)x4 5@(406)x1 14@(406)x1

工程號碼:J852, 工程名稱:T3-MO2(11F~21F)趟門玉

開料長度:5300, 總長料支數:13, 總開料支數:378

鋸片厚度(mm):6, 料頭尾總切除(mm):30, 浪費率(%):6.01

鋁材開料清單 X85868

窗號	編號(用料狀況)	實用長度(長料開數)	需要 支數	開料 支數	長料 支數	餘料 支數	編號(剩餘長度)
W1/T3A, W1/T3B, W1/T3C	1-3	250.0	54	48	3	0	1@(662)x1 2@(1174)x1 3@(1686)x1
W1/T3B, W1/T3C	(餘料)1-2	250.0		6	0	2	1-2@(150)x2
W1/T3A, W1/T3B, W1/T3C	4-13	150.0	324	259	10	0	4-5@(122)x2 6@(3086)x1 7-8@(122)x2 9@(1682)x1 10@(4022)x1 11@(122)x1 12@(278)x1 13@(2618)x1
W1/T3A, W1/T3B, W1/T3C	(餘料)3, 6, 6, 9-10, 12	150.0		65	0	6	3@(126)x1 6@(278)x1 6@(122)x1 9-10@(122)x2 12@(122)x1

工程號碼:J852, 工程名稱:T3-MO2(11F~21F)趟門玉

開料長度:5300, 總長料支數:27, 總開料支數:54

鋸片厚度(mm):6, 料頭尾總切除(mm):50, 浪費率(%):6.64

鋁材開料清單 X85867

窗號	編號(用料狀況)	實用長度(長料開數)	需要 支數	開料 支數	長料 支數	餘料 支數	編號(剩餘長度)
W1/T3C	1-9	2457.0	18	17	9	0	1-4@(324)x4 5@(2787)x1 6-9@(324)x4
W1/T3C	(餘料)5	2457.0		1	0	1	5@(324)x1
W1/T3A, W1/T3B	10-27	2436.0	36	34	18	0	10-13@(366)x4 14@(2808)x1 15-22@(366)x8 23@(2808)x1 24-27@(366)x4
W1/T3A, W1/T3B	(餘料)14, 23	2436.0		2	0	2	14@(366)x1 23@(366)x1

工程號碼:J852, 工程名稱:T3-M02(11F~21F)趟門玉

開料長度:5300, 總長料支數:27, 總開料支數:54

鋸片厚度(mm):6, 料頭尾總切除(mm):30, 浪費率(%):7.02

鋁材開料清單 X85865-

窗號	編號(用料狀況)	實用長度(長料開數)	需要 支數	開料 支數	長料 支數	餘料 支數	編號(剩餘長度)
W1/T3C	1-9	2457.0	18	18	9	0	1-9@(344)x9
W1/T3A, W1/T3B	10-27	2436.0	36	36	18	0	10-27@(386)x18

工程號碼:J852, 工程名稱:T3-MO2(11F~21F)趟門玉

開料長度:5300, 總長料支數:9, 總開料支數:18

鋸片厚度(mm):6, 料頭尾總切除(mm):30, 浪費率(%):7.28

鋁材開料清單 X85864

窗號	編號(用料狀況)	實用長度(長料開數)	需要 支數	開料 支數	長料 支數	餘料 支數	編號(剩餘長度)
W1/T3A, W1/T3B	1-9, 5	2436.0	18	18	9	1	1-4@(386)x4 5@(2828)x1 6-9@(386)x4 5@(386)x1

工程號碼:J852, 工程名稱:T3-M02(11F~21F)趟門玉

開料長度:5300, 總長料支數:27, 總開料支數:54

鋸片厚度(mm):6, 料頭尾總切除(mm):30, 浪費率(%):7.02

鋁材開料清單 X85863-

窗號	編號(用料狀況)	實用長度(長料開數)	需要 支數	開料 支數	長料 支數	餘料 支數	編號(剩餘長度)
W1/T3C	1-9	2457.0	18	18	9	0	1-9@(344)x9
W1/T3A, W1/T3B	10-27	2436.0	36	36	18	0	10-27@(386)x18

工程號碼:J852, 工程名稱:T3-MO2(11F~21F)趟門玉

開料長度:5800, 總長料支數:72, 總開料支數:216

鋸片厚度(mm):6, 料頭尾總切除(mm):30, 浪費率(%):4.64

鋁材開料清單 X85862

窗號	編號(用料狀況)	實用長度(長料開數)	需要 支數	開料 支數	長料 支數	餘料 支數	編號(剩餘長度)
W1/T3C	1-18	2296.5	36	36	18	0	1-18@(1165)x18
W1/T3A, W1/T3B	19-54	2275.5	72	72	36	0	19-54@(1207)x36
W1/T3C	55-72	2252.0	36	36	18	0	55-72@(1254)x18
W1/T3A	(餘料)1-36	983.0	36	36	0	36	1-18@(176)x18 19-36@(218)x18
W1/T3B	(餘料)37-72	883.0	36	36	0	36	37-54@(318)x18 55-72@(365)x18

鋁材開料清單 X85861

窗號	編號(用料狀況)	實用長度(長料開數)	需要支數	開料支數	長料支數	餘料支數	編號(剩餘長度)
W1/T3C	1-9	2457.0	18	17	9	0	1-4@(844)x4 5@(3307)x1 6-9@(844)x4
W1/T3C	(餘料)5	2457.0		1	0	1	5@(844)x1
W1/T3A, W1/T3B	10-27	2436.0	36	34	18	0	10-13@(886)x4 14@(3328)x1 15-22@(886)x8 23@(3328)x1 24-27@(886)x4
W1/T3A, W1/T3B	(餘料)14, 23	2436.0		2	0	2	14@(886)x1 23@(886)x1
W1/T3C	28-36	1372.0	36	30	9	0	28-29@(258)x2 30@(4392)x1 31@(258)x1 32@(3014)x1 33@(258)x1 34@(1636)x1 35-36@(258)x2
W1/T3C	(餘料)30, 32, 34	1372.0		6	0	3	30@(258)x1 32@(258)x1 34@(258)x1
W1/T3A	37-45	1188.0	36	30	9	0	37-38@(994)x2 39@(4576)x1 40@(994)x1 41@(3382)x1 42@(994)x1 43@(2188)x1 44-45@(994)x2
W1/T3A	(餘料)39, 41, 43	1188.0		6	0	3	39@(994)x1 41@(994)x1 43@(994)x1
W1/T3B	46-53	1088.0	36	30	8	0	46@(300)x1 47@(1394)x1 48@(300)x1 49@(2488)x1 50@(300)x1 51@(3582)x1 52@(300)x1 53@(4676)x1
W1/T3B	(餘料)47, 49, 51	1088.0		6	0	3	47@(300)x1 49@(300)x1 51@(300)x1