

工程指示 / 要求簡箋(E.I.)

工程指示編號：EI / 3016 / 21

修改版次：-

工程編號：J - 852

工程名稱：亞皆老街中電

工程項目：Acoustic Cladding 露台牆身 地盤用鋁角 (C BAL) (T3) (5/F)

收件人：生統

發件人：Ant Yeung

日期：29/01/2021

要求提供 / 確認 事項：

- | | | |
|------------------------------------|-------------------------------------|-------------------------------|
| <input type="checkbox"/> 初步鋁料 B.M. | <input type="checkbox"/> 加工拆圖，然後生產 | <input type="checkbox"/> 尺寸表 |
| <input type="checkbox"/> 正式鋁料 B.M. | <input type="checkbox"/> 技術上資料 / 指示 | <input type="checkbox"/> 報價 |
| <input type="checkbox"/> 配件 B.M. | <input type="checkbox"/> 樣辦或貨品說明書 | <input type="checkbox"/> 分判合約 |

內容：

因鐵件來料不及，請按圖生產 20 隻鋁角碼及 6 條鋁角代替 Acoustic Cladding 露台牆身 (C BAL) (T3) (5/F) 用的鐵碼及鐵角。跟 EI2973 位置用。

請在 2021.02.01 前完成上列要求。

附：2 頁

以上項目為：

- 原合約工程包 原合約工程加 / 減賬 新工程報價

原因：-

分發東莞各部門：

- | | | | |
|--|---|--|--|
| <input type="checkbox"/> 生產技術總監 <input type="checkbox"/> 連附件 | <input type="checkbox"/> 技術部 <input type="checkbox"/> 連附件 | <input type="checkbox"/> 生產部 <input type="checkbox"/> 連附件 | <input type="checkbox"/> 機械設計部 <input type="checkbox"/> 連附件 |
| <input type="checkbox"/> 採購部 <input type="checkbox"/> 連附件 | <input checked="" type="checkbox"/> 生產統籌部 <input checked="" type="checkbox"/> 連附件 | <input checked="" type="checkbox"/> 小羅 & 清 <input checked="" type="checkbox"/> 連附件 | |
| <input type="checkbox"/> 質檢部 <input type="checkbox"/> 連附件 | <input type="checkbox"/> 會計部 <input type="checkbox"/> 連附件 | <input type="checkbox"/> 報關組 <input type="checkbox"/> 連附件 | <input type="checkbox"/> 其他 _____ <input type="checkbox"/> 連附件 |

分發其他分判：

- (v) 水洪 連附件

分發香港各部門：

- | | | | |
|---|--|---|--|
| <input type="checkbox"/> 行政部 <input type="checkbox"/> 連附件 | <input type="checkbox"/> 會計部 <input type="checkbox"/> 連附件 | <input type="checkbox"/> 統籌部 <input type="checkbox"/> 連附件 | <input checked="" type="checkbox"/> 工程部地盤科文 <input checked="" type="checkbox"/> 連附件 祥哥 |
| <input type="checkbox"/> 採購部 <input type="checkbox"/> 連附件 | <input type="checkbox"/> QS 部 <input type="checkbox"/> 連附件 | <input type="checkbox"/> 維修部 <input type="checkbox"/> 連附件 | <input type="checkbox"/> 其他 _____ <input type="checkbox"/> 連附件 |

傳遞編號：

HK 232 / 21

發件人簽署：

項目經理簽署：

(Handwritten signature)

15 S/S. SCREW (MAX@300C/C.)
 5mm THK. G.M.S. ANGLE (cont. from 50x50x5mm G.M.S. ANGLE)
 3 M6x30mm LG. S.S. H.H. BOLT & NUT
 1x50x6mm THK. G.M.S. BRACKET (=150) W/ "HILTI" HST3-R M10 ANCHOR BOLTS MAX @500c/c

Sliding Door (REFER SEP. SUB)

5mm THK. PERFORATED ALUM. CLADDING

50x50x3mm THK. ALUM. ANGLE (L=20mm) W/ 4NOS M5 S/S. SCREW

OUTSIDE

4 HORIZONTAL DE
 SCALE 1:4

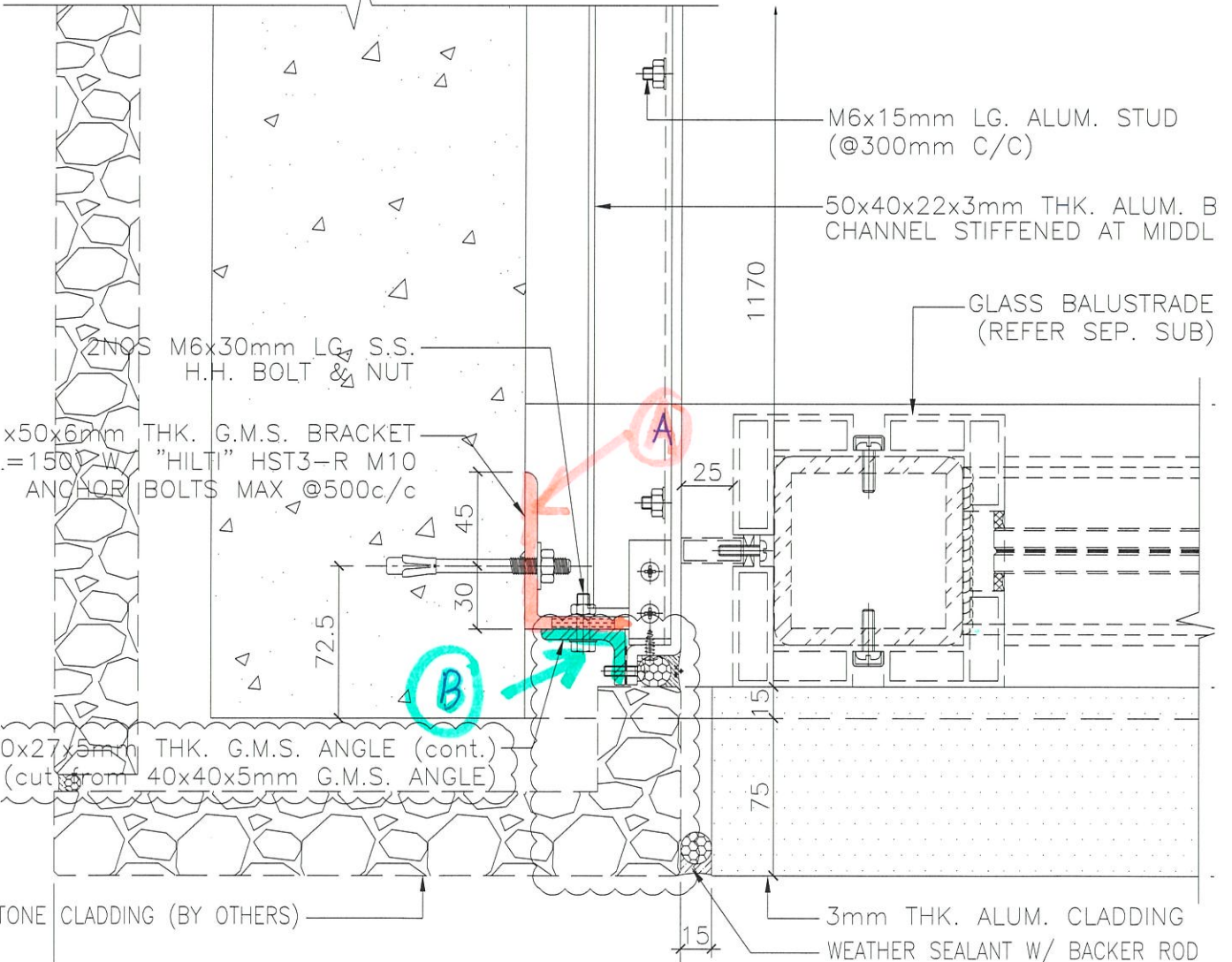

原圖
2973A

百二
UK



合器

合器

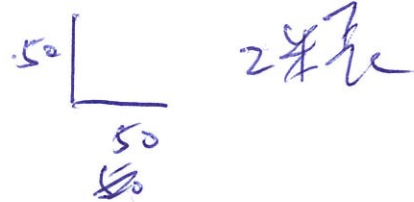
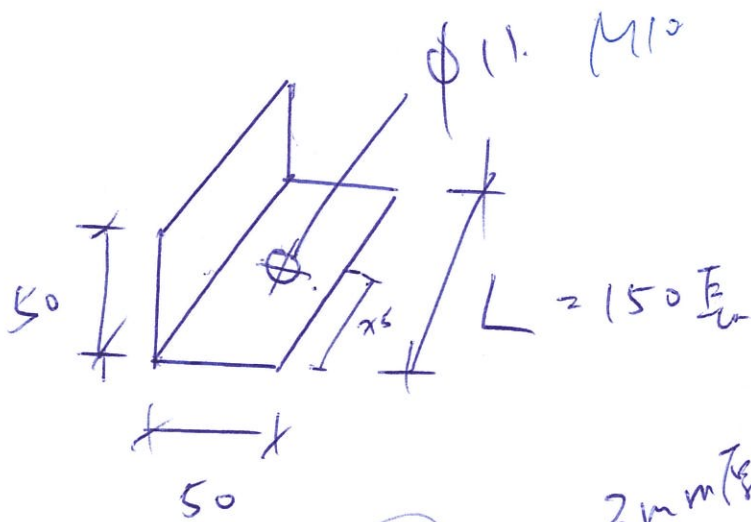

20 條

3mm/條

mill

6 條

3mm/條

mill

(A) 有拉爆

(B)