

工程指示 / 要求簡箋(E.I.)

工程指示編號：EI / 3002 / 21

修改版次：G

工程編號：J - 852

工程名稱：亞皆老街中電

工程項目：露台鋁板 C 單位 地盤用鋁板 (T1-T3) (3-6/F)

收件人：生統

發件人：Ant Yeung

日期：28/04/2021

要求提供 / 確認 事項：

- | | | |
|------------------------------------|-------------------------------------|-------------------------------|
| <input type="checkbox"/> 初步鋁料 B.M. | <input type="checkbox"/> 加工拆圖，然後生產 | <input type="checkbox"/> 尺寸表 |
| <input type="checkbox"/> 正式鋁料 B.M. | <input type="checkbox"/> 技術上資料 / 指示 | <input type="checkbox"/> 報價 |
| <input type="checkbox"/> 配件 B.M. | <input type="checkbox"/> 樣辦或貨品說明書 | <input type="checkbox"/> 分判合約 |

內容：

G 版: 請優先出貨 T1 鋁板, 須與 EI3116 的鋁料於廠一同組裝才送到地盤。 T1 鋁板用於 T3 安裝用。

G 版: 已修改 ACB-C01/ C02/ C03/ C04/ C05. 所有長孔改梗孔, 顧問只接受梗孔.

F 版: 部分鋁板不裝鋁料出貨 編號 UNA-C01,02,03,04,05, 供 T3: ,5,6/F 用 急要

E 版: 按廠要求改螺絲修穿鋁角

D 版: 部份鋁料已在 EI3116 發出，避免重覆生產，取消此 EI 的重覆加工圖

C 版: 加工圖配套數量有誤，此版修改。 另請留意 B 版要求不裝鋁料出貨的數量只要 T3,5/F 一層

B 版: 因鋁料未到廠，鋁料 X85924 及 X85923 不用裝在鋁板上，鋁板優先出貨

A 版: 請按已修改加工圖生產 T1-T3 樣板層 (3, 5, 6/F) C 單位露台鋁板送地盤用。現放行樣板層數量。
請按加工圖生產 T3 (5/F) 露台鋁板 C 單位送地盤用。 軒仔收

請在 2021.05.30 前完成上列要求。

附:3 頁位置圖+ 6 頁

以上項目為:

- 原合約工程包 原合約工程加 / 減賬 新工程報價

原因 :-

分發東莞各部門：

- | | | | |
|--|--|--|---|
| <input type="checkbox"/> 生產技術總監 <input type="checkbox"/> 連附件 | <input type="checkbox"/> 技術部 <input type="checkbox"/> 連附件 | <input type="checkbox"/> 生產部 <input type="checkbox"/> 連附件 | <input type="checkbox"/> 機械設計部 <input type="checkbox"/> 連附件 |
| <input type="checkbox"/> 採購部 <input type="checkbox"/> 連附件 | <input checked="" type="checkbox"/> 生產統籌部 <input checked="" type="checkbox"/> 連附件 <u>梅</u> | <input checked="" type="checkbox"/> 小羅 & 清 <input checked="" type="checkbox"/> 連附件 | |
| <input type="checkbox"/> 質檢部 <input type="checkbox"/> 連附件 | <input type="checkbox"/> 會計部 <input type="checkbox"/> 連附件 | <input type="checkbox"/> 報關組 <input type="checkbox"/> 連附件 | <input type="checkbox"/> 其他 <u>楊榮輝</u> <input type="checkbox"/> 連附件 |

分發其他分判：

- (v) 水洪 連附件

分發香港各部門：

- | | | | | |
|---|--|---|--|-----------|
| <input type="checkbox"/> 行政部 <input type="checkbox"/> 連附件 | <input type="checkbox"/> 會計部 <input type="checkbox"/> 連附件 | <input type="checkbox"/> 統籌部 <input type="checkbox"/> 連附件 | <u>林哥</u> <input checked="" type="checkbox"/> 工程地盤科文 <input checked="" type="checkbox"/> 連附件 | <u>祥哥</u> |
| <input type="checkbox"/> 採購部 <input type="checkbox"/> 連附件 | <input type="checkbox"/> QS 部 <input type="checkbox"/> 連附件 | <input type="checkbox"/> 維修部 <input type="checkbox"/> 連附件 | <input type="checkbox"/> 其他 _____ <input type="checkbox"/> 連附件 | |

傳遞編號：

HK 909 / 21

發件人簽署：
Z

項目經理簽署：
ppz

T1 C BAL

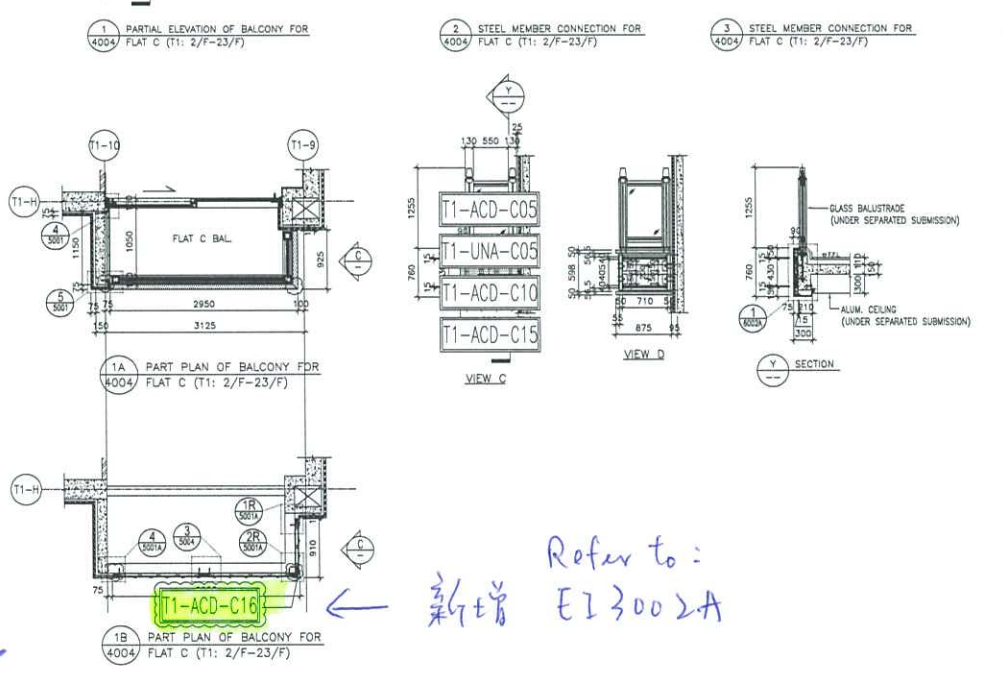
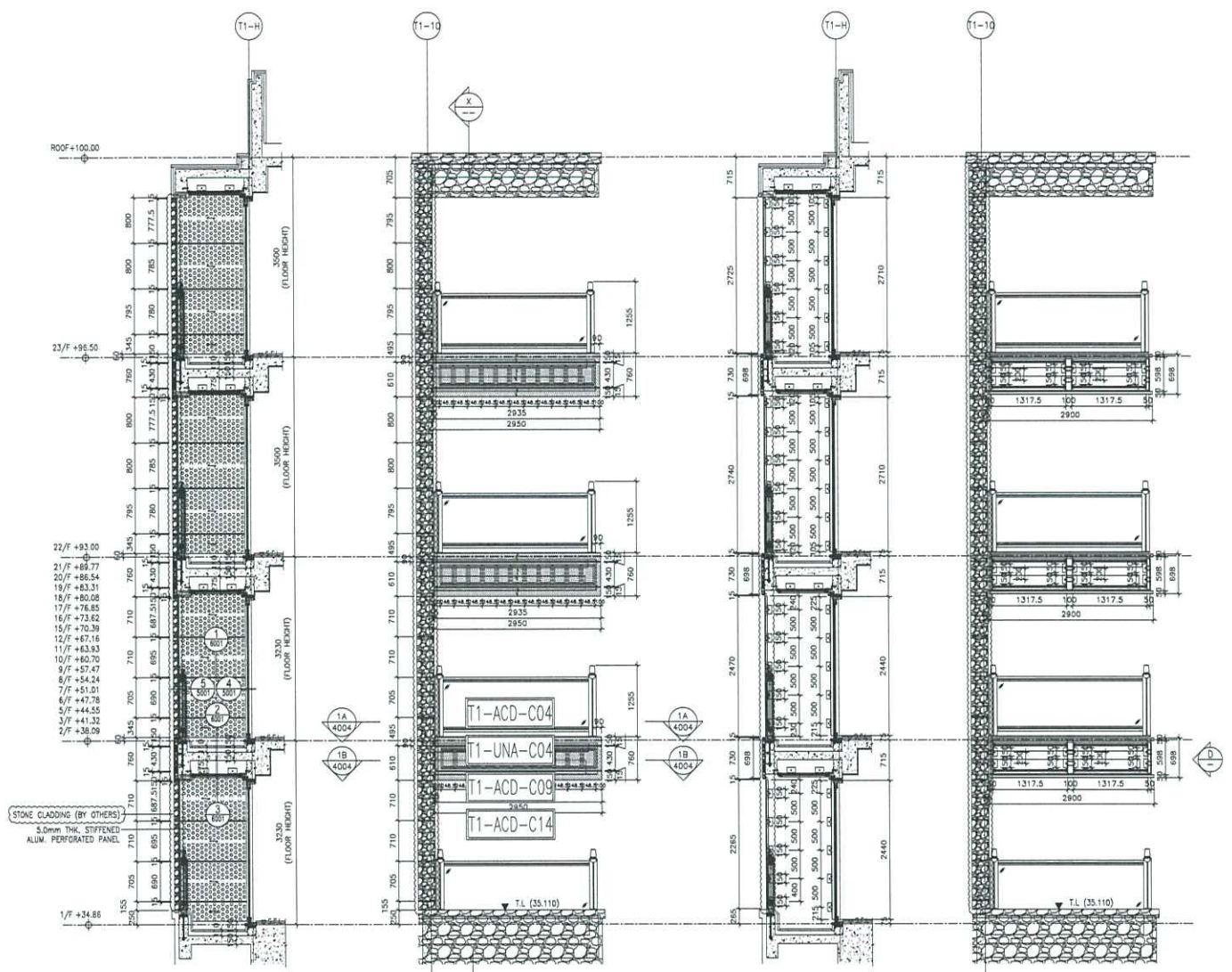

Refer to:
新塔 EI3002A

<p>DATE: 12-MAY-20 SCALE: 1:50</p> <p>DRAWN BY: LHR CHECKED BY: JWB</p>		<p>PROJECT:</p> <p>PROPOSED RESIDENTIAL DEVELOPMENT</p> <p>AT 139 - 147 ARGYLE STREET,</p> <p>NO. 6005, 6035 R.P., 6036 R.P.,</p> <p>6037 R.P. & 6038 R.P.</p>		<p>JOB NO.: J-852</p>																			
<p>TITLE:</p> <p>PART ELEVATION, PLAN & SECTION OF</p> <p>ALUM. & ACOUSTIC CLADDING</p> <p>FOR TOWER 1 FLAT C BAL.</p>		<p>1. F.F.L. --- FINISHED FLOOR LEVEL</p> <p>2. S.F.L. --- STRUCTURAL FLOOR LEVEL</p> <p>3. --- REVERSED DETAIL</p> <p>4. --- 3.0mm THK. ALUM. CLADDING</p> <p>5. [Symbol] 5.0mm THK. STIFFENED ALUM. PERFORATED PANEL</p>		<p>NOTE:</p> <p>1. ALL DIMENSIONS ARE IN mm.</p> <p>2. ALL ELEVATIONS ARE VIEWED FROM OUTSIDE BEFORE FABRICATION.</p>																			
<p>ARCHITECT:</p> <p>AGC</p> <p>ARCHITECTS</p>		<p>STRUCTURAL ENGINEER:</p> <p>Gammron</p>		<p>FAÇADE CONSULTANT:</p> <p>ARUP</p>																			
<p>MAIN CONTRACTOR:</p> <p>MEINWART</p>		<p>LEGEND:</p> <p>[Symbol] DETAIL MARK NO.</p> <p>[Symbol] REFER SHEET NO.</p>		<p>REVISIONS:</p> <table border="1"> <tr> <th>NO.</th> <th>DATE</th> <th>REVISION</th> </tr> <tr> <td>1</td> <td>24-1-2021</td> <td>REVISION ISSUED TO HOLO CHANG</td> </tr> <tr> <td>2</td> <td>30-11-2020</td> <td>REVISION ISSUED TO HOLO CHANG</td> </tr> <tr> <td>3</td> <td>24-08-2020</td> <td>REVISION ISSUED TO HOLO CHANG</td> </tr> <tr> <td>4</td> <td></td> <td>REVISION ISSUED TO HOLO CHANG</td> </tr> <tr> <td>5</td> <td></td> <td>REVISION</td> </tr> </table>		NO.	DATE	REVISION	1	24-1-2021	REVISION ISSUED TO HOLO CHANG	2	30-11-2020	REVISION ISSUED TO HOLO CHANG	3	24-08-2020	REVISION ISSUED TO HOLO CHANG	4		REVISION ISSUED TO HOLO CHANG	5		REVISION
NO.	DATE	REVISION																					
1	24-1-2021	REVISION ISSUED TO HOLO CHANG																					
2	30-11-2020	REVISION ISSUED TO HOLO CHANG																					
3	24-08-2020	REVISION ISSUED TO HOLO CHANG																					
4		REVISION ISSUED TO HOLO CHANG																					
5		REVISION																					
<p>DESIGNER:</p> <p>美特鋁業有限公司</p> <p>MIDI ALUMINIUM FABRICATING LTD.</p> <p>501 Ch. Street, Royal Victoria, 1/F</p> <p>Tel: 23489211-4 Fax: 85272771666</p> <p>DWG. NO.: J852-S0-AC4-4004</p>		<p>REVISION:</p> <p>REVISION</p>		<p>SCALE:</p> <p>SCALE: 1:50</p>																			

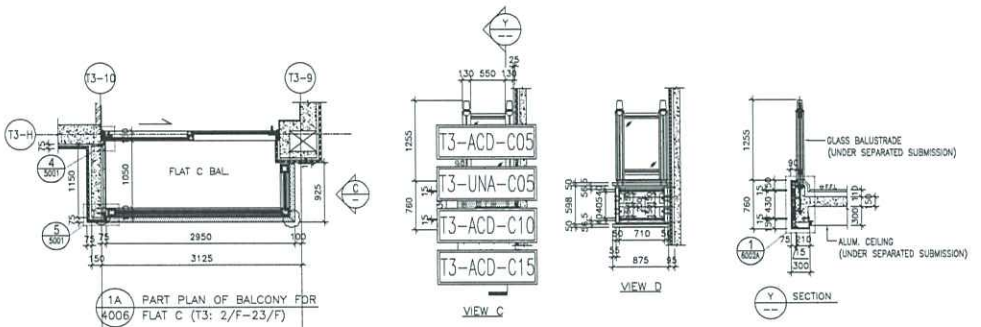
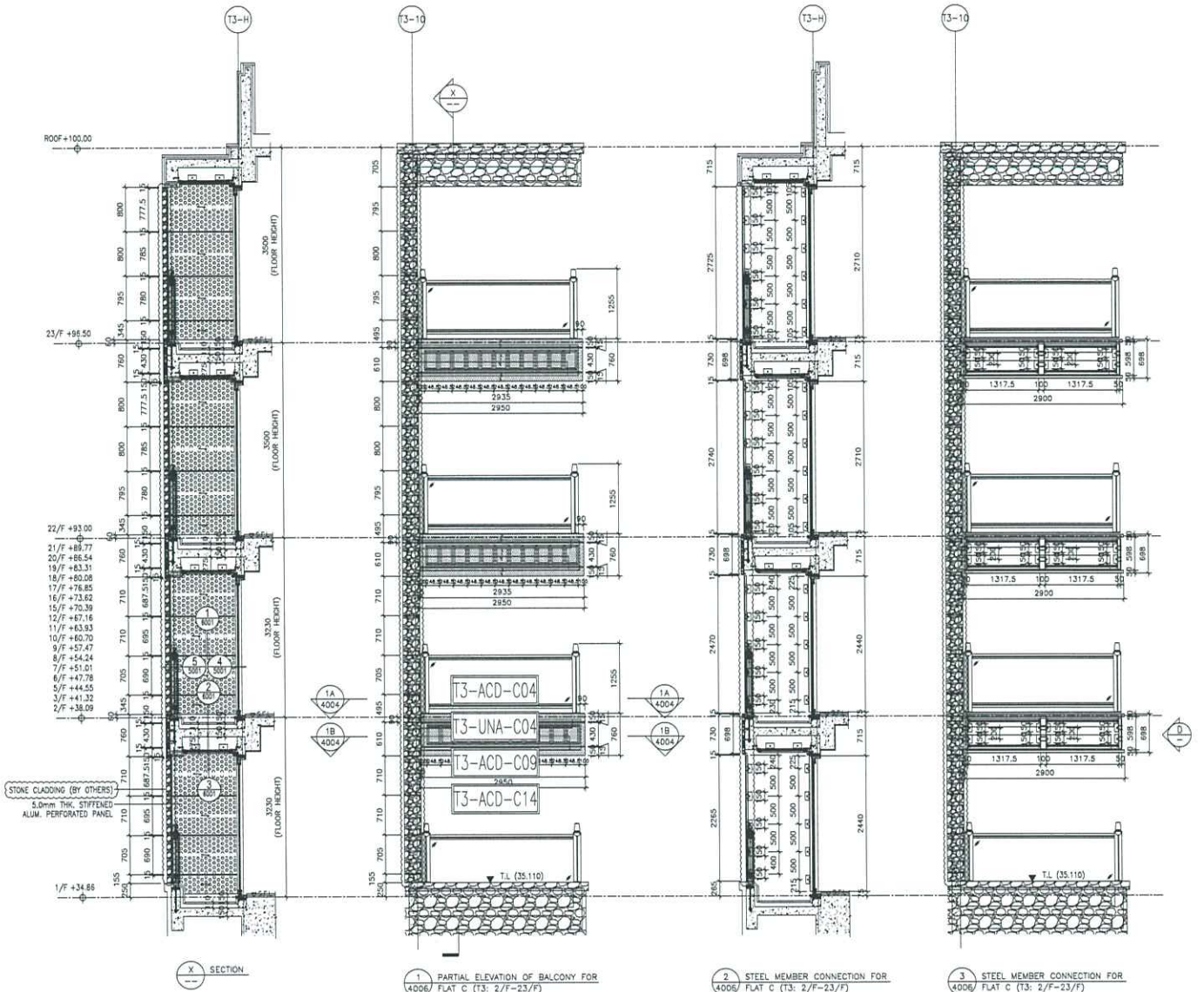

T3 C BAL

Refer to:
新增 E2302A

<p>美特銘實有限公司 M.T. DESIGN & CONSTRUCTION LTD. 5/F, 5-8, Sun Chai Road, Kowloon 610 Che Kwo Ling Road, Kowloon Tel: (852) 27277666 Fax: (852) 27277665 DWC NO.: 1852-SI-MCA-4006 REV.: C</p>		<p>ARUP STRUCTURAL ENGINEER GARMON</p>		<p>AGC DESIGN LTD ARCHITECT</p>		<p>MEYHARDT FRAME CONSULTANT</p>													
<p>DATE: 12-MAY-20 SCALE: 1:80 DRAWN BY: LHR CHECKED BY: DW</p>		<p>PROJECT: PROPOSED RESIDENTIAL DEVELOPMENT AT 139 - 147 ARGYLE STREET, KHL 6005, 6036 R.P., 6036 R.P., 6037 R.P. & 6038 R.P.</p>		<p>CLIENT:</p>		<p>NOTE: 1. ALL DIMENSIONS ARE IN mm. 2. ALL ELEVATIONS ARE VIEWED FROM OUTSIDE 3. ALL DIMENSIONS TO BE VIEWED ON SITE BEFORE FABRICATION.</p>													
<p>JOB NO.: J-852</p>		<p>LEGEND: X1 DETAIL MARK NO. X2 REFER SHEET NO. 1. F.F.L. - FINISHED FLOOR LEVEL 2. S.F.L. - STIFFENED FLOOR LEVEL 3. - REFERRED DETAIL 4. 3.0mm THK. ALUM. CLADDING 5. 5.0mm THK. STIFFENED ALUM. PERFORATED PANEL</p>		<p>REVISIONS:</p> <table border="1"> <tr> <th>NO.</th> <th>DATE</th> <th>REVISION</th> </tr> <tr> <td>1</td> <td>24-11-2019</td> <td>ISSUE SUBJECT TO ARCH. CHANGE</td> </tr> <tr> <td>2</td> <td>30-11-2019</td> <td>ISSUE SUBJECT TO ARCH. CHANGE</td> </tr> <tr> <td>3</td> <td>24-06-2020</td> <td>ISSUE SUBJECT TO ARCH. CHANGE</td> </tr> </table>		NO.	DATE	REVISION	1	24-11-2019	ISSUE SUBJECT TO ARCH. CHANGE	2	30-11-2019	ISSUE SUBJECT TO ARCH. CHANGE	3	24-06-2020	ISSUE SUBJECT TO ARCH. CHANGE	<p>B.D. REF.:</p>	
NO.	DATE	REVISION																	
1	24-11-2019	ISSUE SUBJECT TO ARCH. CHANGE																	
2	30-11-2019	ISSUE SUBJECT TO ARCH. CHANGE																	
3	24-06-2020	ISSUE SUBJECT TO ARCH. CHANGE																	

圖則登記表 DRAWING REGISTER												
工程名稱 Project Title:		亞畢老街		接收日期 Receiving Date (適用於客戶圖則)								
工程編號 Project No:		J-852		年								
分發予 Distributed To				月								
				日								
				年	21	21	21	21	21	21		
				月	01	01	02	03	04	04		
				日	20	21	24	19	06	22		
圖則編號 Drg. No.	圖則名稱 Drawing Title	修訂編號 Revision No.										
	圖則登記表	1	-									
	鋁板BM表	2	-									
	派位圖	3	-									
J852-ACA-ACD-C01	鋁板加工圖	4	-			A						
J852-ACA-ACD-C02	鋁板加工圖	5	-			A						
J852-ACA-ACD-C03	鋁板加工圖	6	-			A						
J852-ACA-ACD-C04	鋁板加工圖	7	-			A						
J852-ACA-ACD-C05	鋁板加工圖	8	-			A						
J852-ACA-ACD-C06	鋁板加工圖	9	-	A	B							
J852-ACA-ACD-C07	鋁板加工圖	10	-	A	B							
J852-ACA-ACD-C08	鋁板加工圖	11	-	A	B							
J852-ACA-ACD-C09	鋁板加工圖	12	-	A	B			C				
J852-ACA-ACD-C10	鋁板加工圖	13	-	A	B							
J852-ACA-ACD-C11	鋁板加工圖	20	-	A	B							
J852-ACA-ACD-C12	鋁板加工圖	21	-		A							
J852-ACA-ACD-C13	鋁板加工圖	22	-		A							
J852-ACA-ACD-C14	鋁板加工圖	23	-		A			B				
J852-ACA-ACD-C15	鋁板加工圖	24	-		A							
J852-ACA-ACD-C16	鋁板加工圖	25	-	DELETE	新增							
J852-ACA-UNA-C01	鋁板組裝圖	26	-		A	B						
J852-ACA-UNA-C02	鋁板組裝圖	27	-		A	B						
J852-ACA-UNA-C03	鋁板組裝圖	28	-		A	B						
J852-ACA-UNA-C04	鋁板組裝圖	29	-		A	B						
J852-ACA-UNA-C05	鋁板組裝圖	30	-		A	B						
J852-ACA-ACB-C01	鋁板加工圖	31	-	A	B	C		D				
J852-ACA-ACB-C02	鋁板加工圖	32	-	A	B	C		D				
J852-ACA-ACB-C03	鋁板加工圖	33	-	A	B	C		D				
J852-ACA-ACB-C04	鋁板加工圖	34	-	A	B	C		D				
J852-ACA-ACB-C05	鋁板加工圖	35	-	A	B	C		D				
J852-ACA-AF-C01	鋁板加工圖	36	-			A		B				
J852-ACA-AF-C02	鋁板加工圖	37	-			A						
J852-ACA-AF-C03	鋁板加工圖	38	-									
J852-ACA-AA-C01	鋁角加工圖	39	-									
J852-ACA-AA-C02	鋁角加工圖	40	-			A	B	C				
J852-ACA-AA-C03	鋁角加工圖	41	-			A	B	C				
J852-ACA-AC-C01	鋁槽加工圖	42	-									

✓
✓
✓
✓
✓



工程號 J852 地盤 亞答老街

組裝用

說明：—————為噴塗面

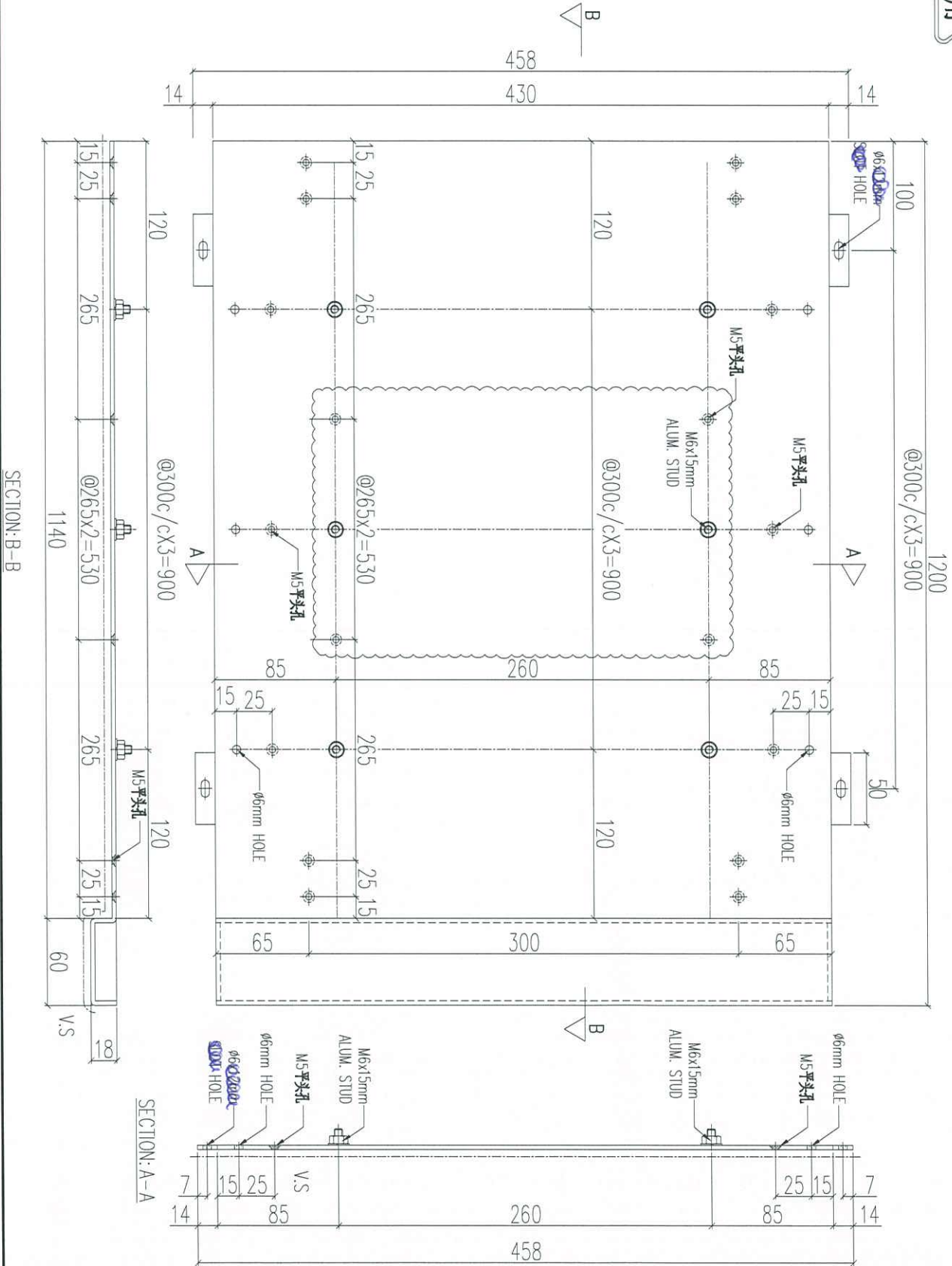

序號	物料編號	數量	使用位置	樓層
01	ACD-C03	9	UNA-C03	3F~6F

名稱	鋁板加工圖	制圖	LHR	2020.12.27	修改	D	B	C
材料	3mm THK. ALUM. CLADDING	復核	-	-	日期	2021.04.22	2021.02.24	2021.03.19
顏色	UCT201498XL(A)-3	批准			圖號	J852-ACA-ACB-C03		



工程號 J852 地盤 亞答老街

組裝用

說明：—————為噴塗面

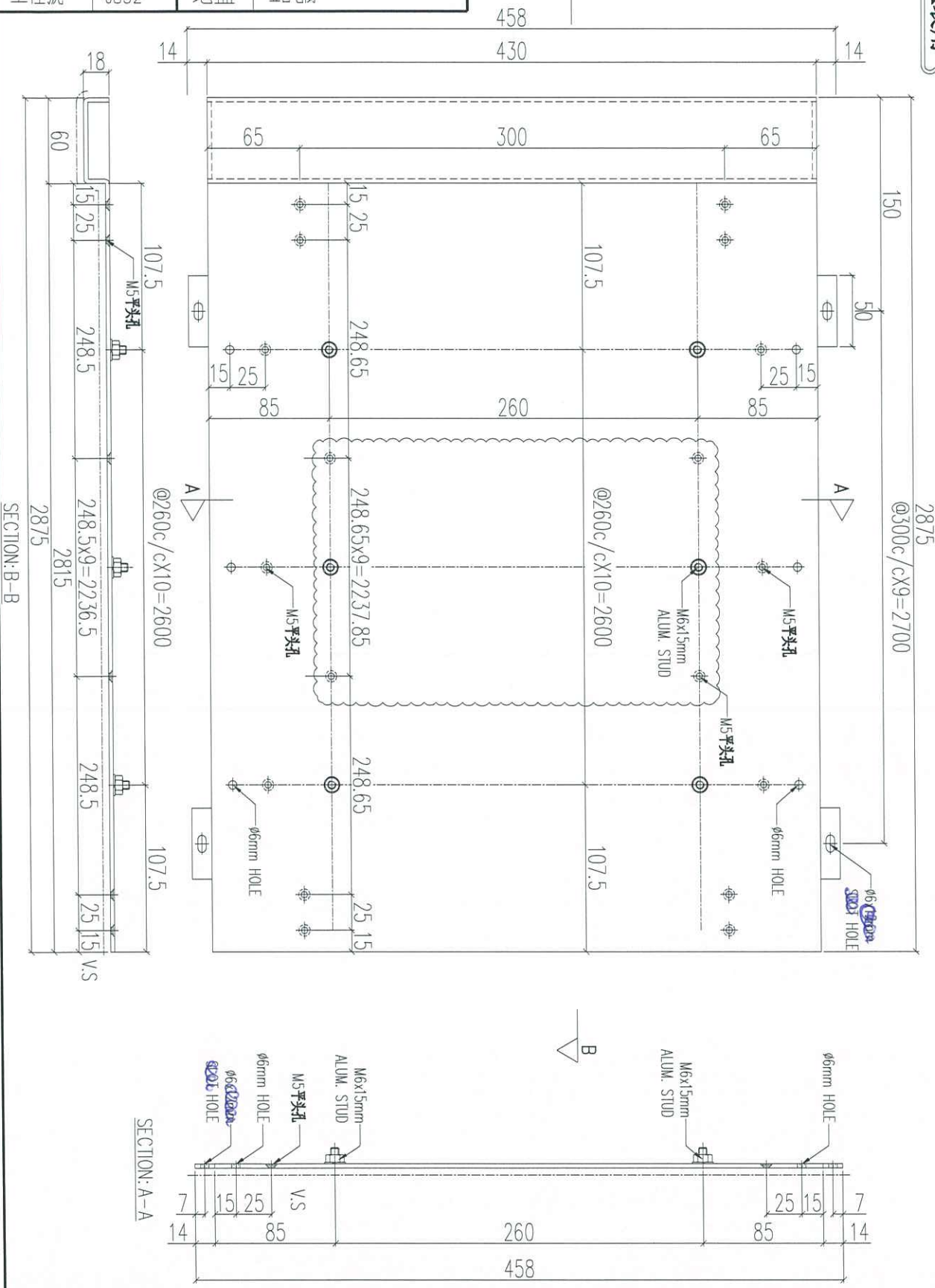

序號	物料編號	數量	使用位置	樓層
01	ACD-C04	9	UNA-C04	3F~6F

名稱	鋁板加工圖	制圖	LHR	2020.12.27	修改	D	B	C
材料	3mm THK. ALUM. CLADDING	復核	-	-	日期	2021.04.22	2021.02.24	2021.03.19
顏色	UCT201498XL(A)-3	批准			圖號	J852-ACA-ACB-C04		

組裝用

說明：———— 為噴塗面

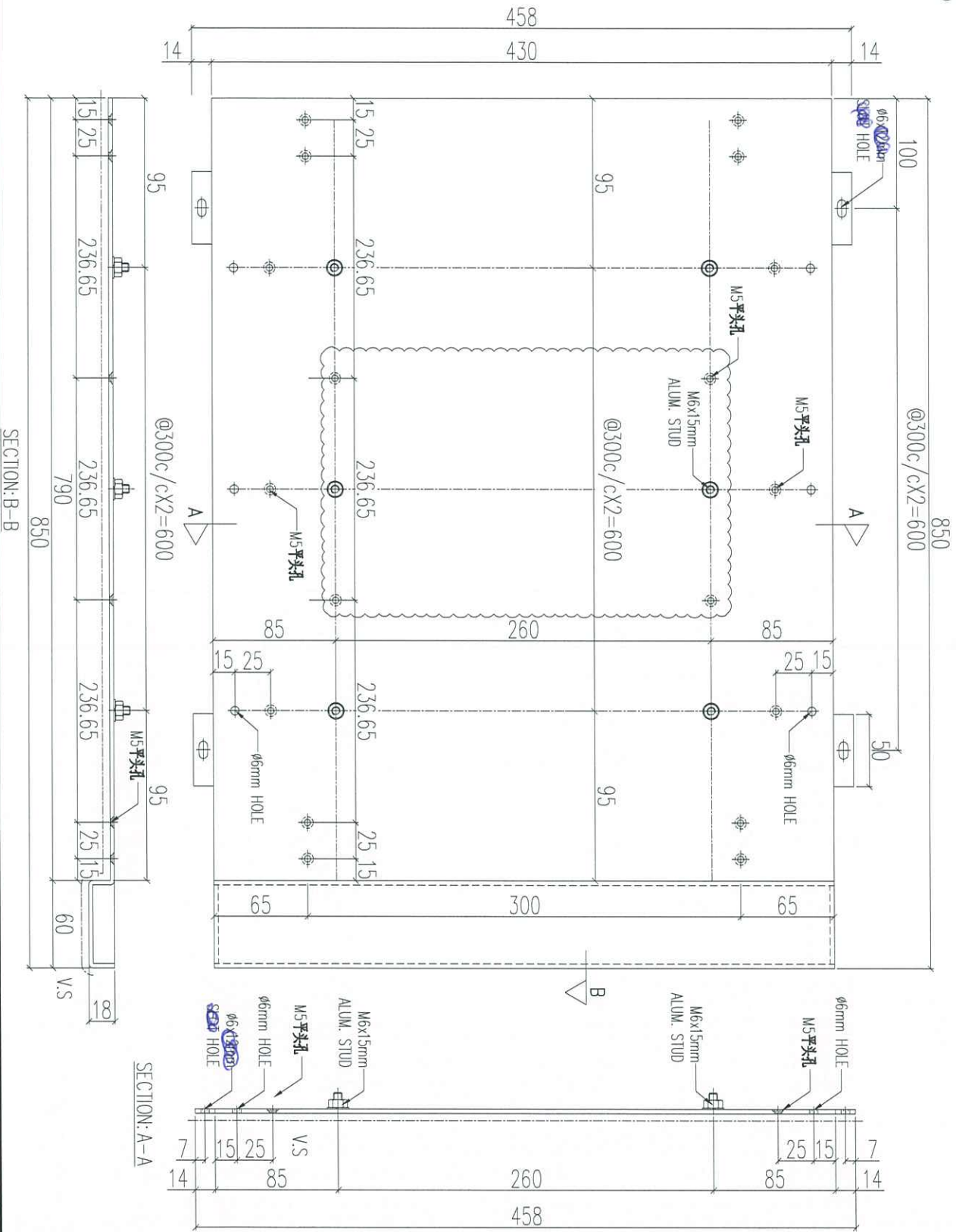

序號	物料編號	數量	使用位置	樓層
01	ACD-C05	9	UNA-C05	3F~6F

名稱	鋁板加工圖	制圖	LHR	2020.12.27	修改	D	B	C
材料	3mm THK. ALUM. CLADDING	復核	-	-	日期	2021.04.22	2021.02.24	2021.03.19
顏色	UCT201498XL(A)-3	批准			圖號	J852-ACA-ACB-C05		