

工程指示 / 要求簡箋(E.I.)

工程指示編號：EI / 3000 / 21

修改版次：C

工程編號：J - 852

工程名稱：亞皆老街中電

工程項目：趟門大貨-門框 (T1, T2, T3) (標準層: 1-21/F) *(減去 T1-T3: 3-6/F)* **收口蓋**

收件人：生統

發件人：Ant Yeung

日期：24/02/2021

要求提供 / 確認 事項：

- | | | |
|------------------------------------|-------------------------------------|-------------------------------|
| <input type="checkbox"/> 初步鋁料 B.M. | <input type="checkbox"/> 加工拆圖，然後生產 | <input type="checkbox"/> 尺寸表 |
| <input type="checkbox"/> 正式鋁料 B.M. | <input type="checkbox"/> 技術上資料 / 指示 | <input type="checkbox"/> 報價 |
| <input type="checkbox"/> 配件 B.M. | <input type="checkbox"/> 樣辦或貨品說明書 | <input type="checkbox"/> 分判合約 |

內容：

C 版:按地盤現場, 趟門框收口蓋不用在廠安裝於趟門框上一起出貨.

請先行出趟門門框到地盤.

可生產趟門門框收口蓋, 待地盤通知才出貨.

請在 2021.02.25 前完成上列要求。

附：4 頁

以上項目為：

- 原合約工程包 原合約工程加 / 減賬 新工程報價

原因：-

分發東莞各部門：

- | | | | |
|--------------------------------------------------------------|-----------------------------------------------------------------------------------|------------------------------------------------------------|----------------------------------------------------------------|
| <input type="checkbox"/> 生產技術總監 <input type="checkbox"/> 連附件 | <input type="checkbox"/> 技術部 <input type="checkbox"/> 連附件 | <input type="checkbox"/> 生產部 <input type="checkbox"/> 連附件 | <input type="checkbox"/> 機械設計部 <input type="checkbox"/> 連附件 |
| <input type="checkbox"/> 採購部 <input type="checkbox"/> 連附件 | <input checked="" type="checkbox"/> 生產統籌部 <input checked="" type="checkbox"/> 連附件 | <input type="checkbox"/> 小羅&清 <input type="checkbox"/> 連附件 | |
| <input type="checkbox"/> 質檢部 <input type="checkbox"/> 連附件 | <input type="checkbox"/> 會計部 <input type="checkbox"/> 連附件 | <input type="checkbox"/> 報關組 <input type="checkbox"/> 連附件 | <input type="checkbox"/> 其他 _____ <input type="checkbox"/> 連附件 |

分發其他分判：

- (v) 水洪 連附件

分發香港各部門：

- | | | | |
|-----------------------------------------------------------|------------------------------------------------------------|-----------------------------------------------------------|----------------------------------------------------------------------------------------|
| <input type="checkbox"/> 行政部 <input type="checkbox"/> 連附件 | <input type="checkbox"/> 會計部 <input type="checkbox"/> 連附件 | <input type="checkbox"/> 統籌部 <input type="checkbox"/> 連附件 | <input checked="" type="checkbox"/> 工程部地盤科文 <input checked="" type="checkbox"/> 連附件 祥哥 |
| <input type="checkbox"/> 採購部 <input type="checkbox"/> 連附件 | <input type="checkbox"/> QS 部 <input type="checkbox"/> 連附件 | <input type="checkbox"/> 維修部 <input type="checkbox"/> 連附件 | <input type="checkbox"/> 其他 _____ <input type="checkbox"/> 連附件 |

傳遞編號：

HK 352 / 21

發件人簽署：

項目經理簽署：

托子

AL-DS03

AL-w/↑

AL-DS12

AL-DS1

AL-DS

AL-DS18

WEEP HOLE

WATER PATH

WATER PATH

WATER PATH

WATER PATH

29.8
15
28.75.5

50

R FINISH
(OTHER)

此物先生產
不需裝在門框上出貨
待地盤通知

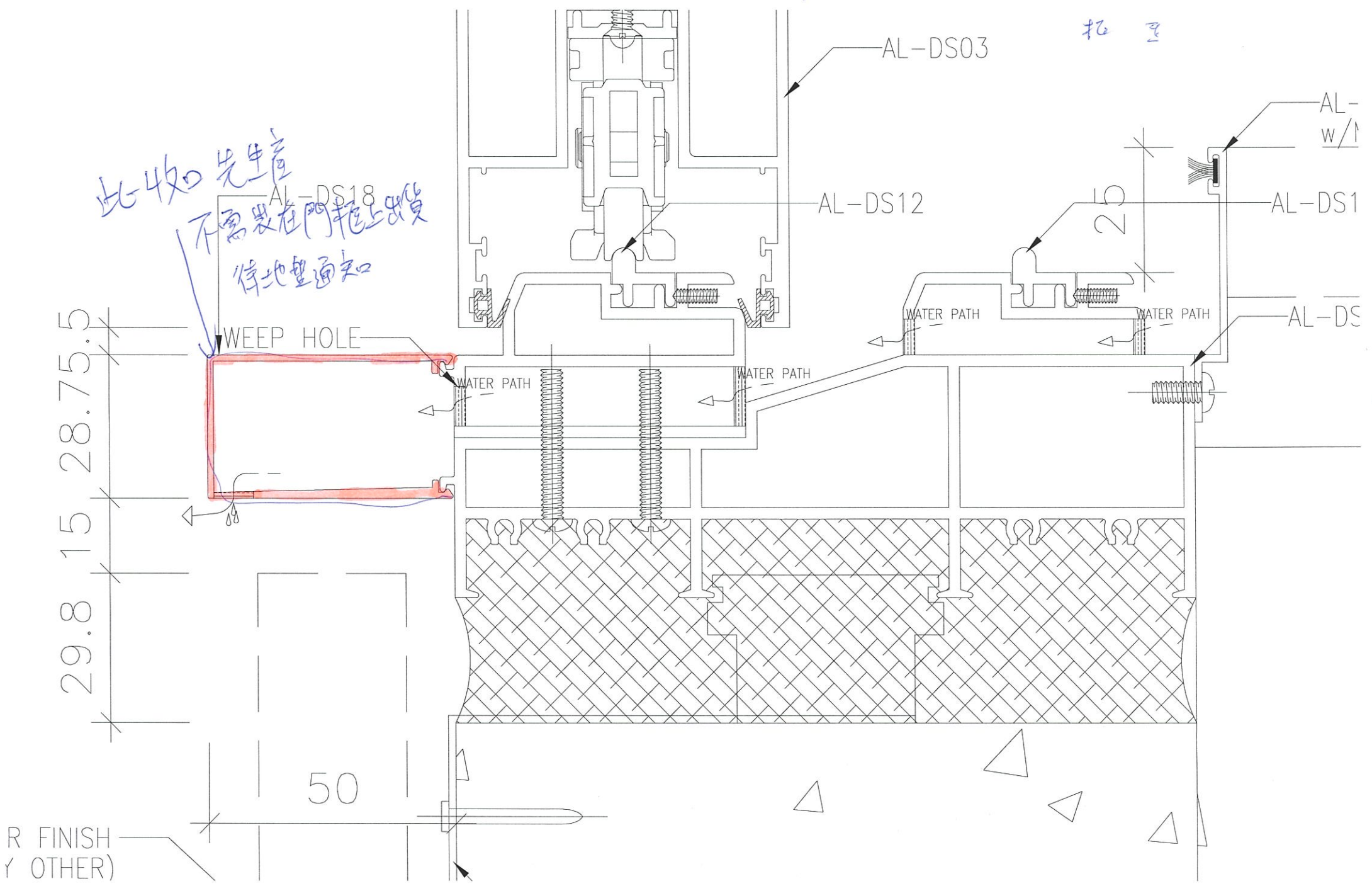



美特鋁質 有限公司
MIDI Aluminium Fabricator Ltd.

工程號 J852 | 地盤 亞皆老街

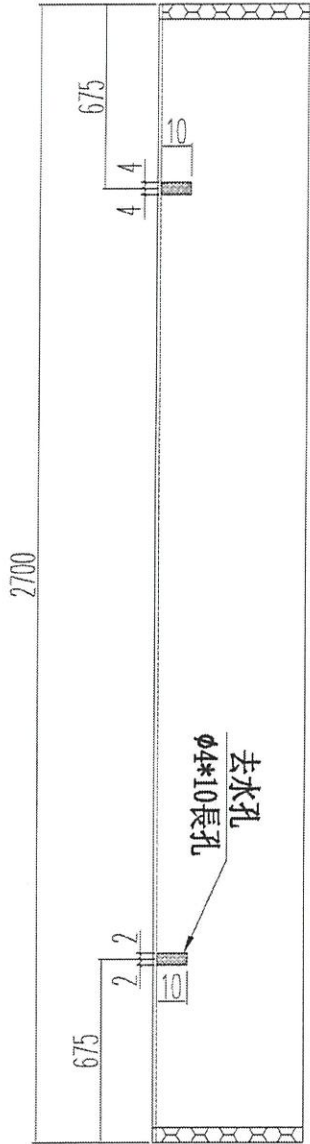

窗號	數量 (支)
W1/T1C	18
W1/T2C	18
W1/T3C	18 15
合計	54 51

不裝在框上出隻
俾地盤通知出貨

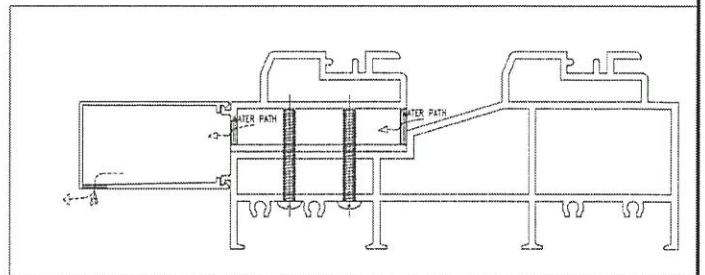
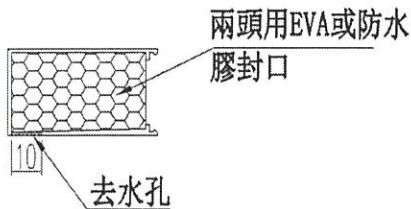

名稱	提升推拉門底外蓋	制圖	sde	2020.09.26	修改	A		
材料	X85878	復核	WHS		日期	2020.11.03		
顏色	UCT806812XL-3	批准			圖號	SD02-08		



美特鋁質 有限公司
MIDI Aluminium Fabricator Ltd.

工程號 J852 | 地盤 亞皆老街

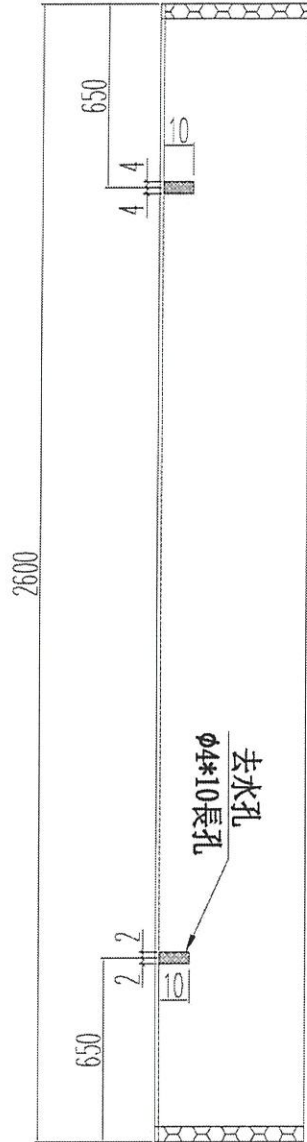

窗號	數量 (支)
W7/T1A	18
W6/T1B	18
W6/T2A	18
W6/T2B	18
W7/T3A	18 15
W6/T3B	18 15
合計	108 102

不裝在框上出貨
待地盤通知出貨

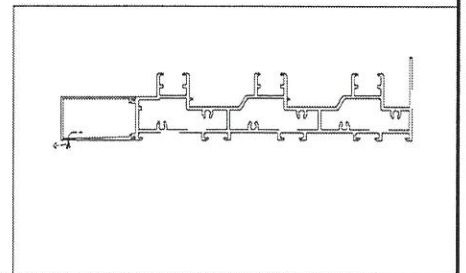
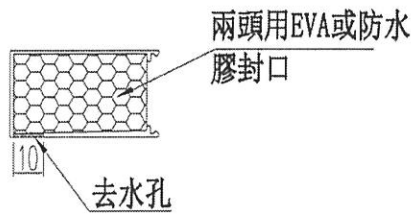

名稱	提升推拉門底外蓋	制圖	sde	2020.09.26	修改	A		
材料	X85878	復核	WHS		日期	2020.11.03		
顏色	UCT806812XL-3	批准			圖號	SD03-10		

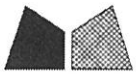

美特鋁質 有限公司
MIDI Aluminium Fabricator Ltd.

工程號 J852 | 地盤 亞皆老街

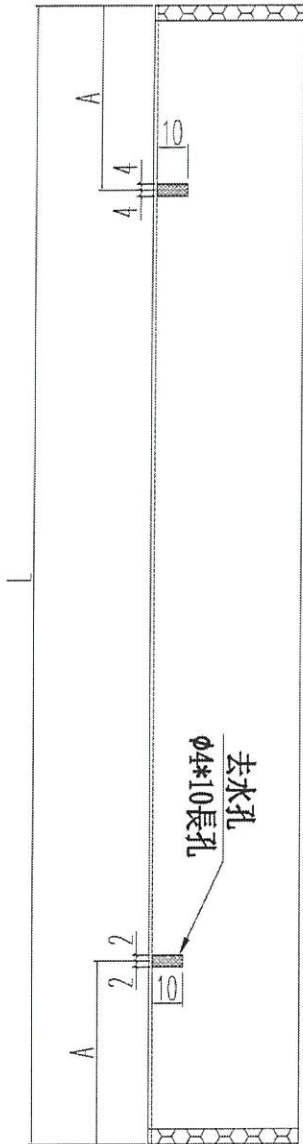

窗號	L尺寸 (MM)	數量 (支)	A
W1/T1A	4325	18	1081
W1/T1B	3900	18	963
W1/T2A	3800	18	938
W1/T2B	3800	18	938
W1/T3A	4325	18 15	1070
W1/T3B	3900	18 15	963
	合計	108 102	

不裝在框上出貨
待地盤通知出貨

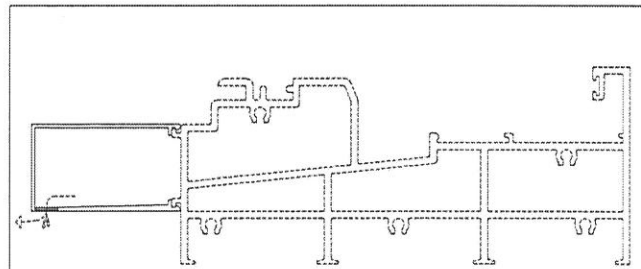
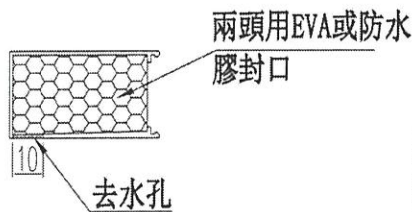

名稱	提升推拉門底外蓋	制圖	sde	2020.09.26	修改	A		
材料	X85878	復核	WHS		日期	2020.11.03		
顏色	UCT806812XL-3	批准			圖號	SD04-08		