



工程指示 / 要求簡箋(E.I.)

工程指示編號：EI / 2975 / 21

修改版次：D

工程編號：J - 852

工程名稱：亞皆老街中電

工程項目：後裝趟門 鋁料 (門玉) (T3) (5/F)

收件人：生統

發件人：Ant Yeung

日期：25/02/2021

要求提供 / 確認 事項：

- | | | |
|------------------------------------|-------------------------------------|-------------------------------|
| <input type="checkbox"/> 初步鋁料 B.M. | <input type="checkbox"/> 加工拆圖，然後生產 | <input type="checkbox"/> 尺寸表 |
| <input type="checkbox"/> 正式鋁料 B.M. | <input type="checkbox"/> 技術上資料 / 指示 | <input type="checkbox"/> 報價 |
| <input type="checkbox"/> 配件 B.M. | <input type="checkbox"/> 樣辦或貨品說明書 | <input type="checkbox"/> 分判合約 |

內容：

D版: 已修改手柄孔位

請在 2021.02.25 前完成上列要求。

附：5頁

以上項目為：

- | | | |
|---------------------------------|--------------------------------------|--------------------------------|
| <input type="checkbox"/> 原合約工程包 | <input type="checkbox"/> 原合約工程加 / 減賬 | <input type="checkbox"/> 新工程報價 |
|---------------------------------|--------------------------------------|--------------------------------|

原因：-

分發東莞各部門：

- | | | | |
|--|---|--|---|
| <input type="checkbox"/> 生產技術總監 <input type="checkbox"/> 連附件 | <input type="checkbox"/> 技術部 <input type="checkbox"/> 連附件 | <input type="checkbox"/> 生產部 <input type="checkbox"/> 連附件 | <input type="checkbox"/> 機械設計部 <input type="checkbox"/> 連附件 |
| <input type="checkbox"/> 採購部 <input type="checkbox"/> 連附件 | <input checked="" type="checkbox"/> 生產統籌部 <input checked="" type="checkbox"/> 連附件 | <input type="checkbox"/> 小羅&清 <input type="checkbox"/> 連附件 | |
| <input type="checkbox"/> 質檢部 <input type="checkbox"/> 連附件 | <input type="checkbox"/> 會計部 <input type="checkbox"/> 連附件 | <input type="checkbox"/> 報關組 <input type="checkbox"/> 連附件 | <input type="checkbox"/> 其他 <u>楊榮輝</u> <input type="checkbox"/> 連附件 |

分發其他分判：

- | |
|--|
| <input checked="" type="checkbox"/> 水洪 <input checked="" type="checkbox"/> 連附件 |
|--|

分發香港各部門：

- | | | | | | |
|---|--|---|-----------------------------|---|----|
| <input type="checkbox"/> 行政部 <input type="checkbox"/> 連附件 | <input type="checkbox"/> 會計部 <input type="checkbox"/> 連附件 | <input type="checkbox"/> 統籌部 <input type="checkbox"/> 連附件 | 林哥 | <input type="checkbox"/> 工程部地盤科文 <input type="checkbox"/> 連附件 | 祥哥 |
| <input type="checkbox"/> 採購部 <input type="checkbox"/> 連附件 | <input type="checkbox"/> QS 部 <input type="checkbox"/> 連附件 | <input type="checkbox"/> 維修部 <input type="checkbox"/> 連附件 | <input type="checkbox"/> 其他 | <input type="checkbox"/> 連附件 | |

傳遞編號：

HK 359 / 21

發件人簽署：

項目經理簽署：

窗號	L (MM)	數量 (支)
W1/T3C	2457	1

頂

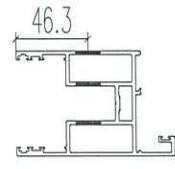
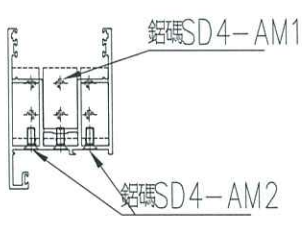
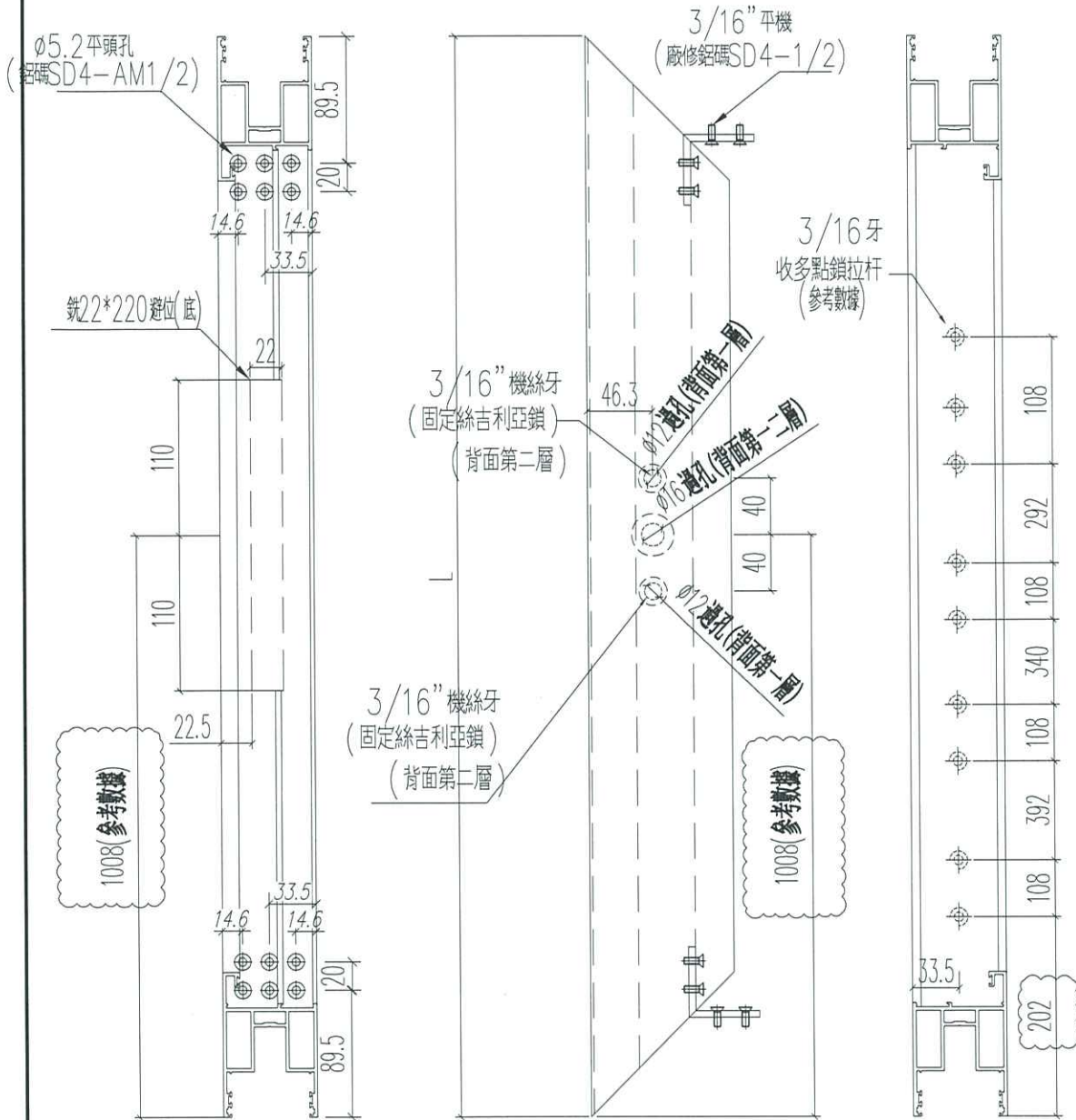

正面

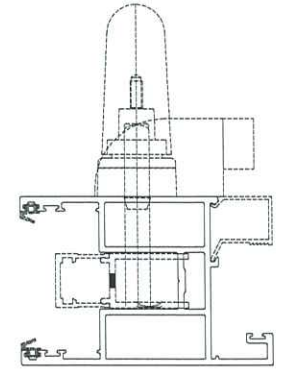
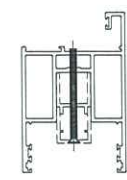

名稱	四扇趟門玉料(左生玉左企)	制圖	sde	2021.01.11	修改	A
材料	X85861	復核	WHS		日期	2021.02.25
顏色	UCT806812XL-3	批准			圖號	SD02-S01



工程號	J852	地盤	亞皆老街
-----	------	----	------

窗號	L (MM)	數量 (支)
W1/T3C	2457	1

頂

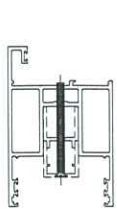
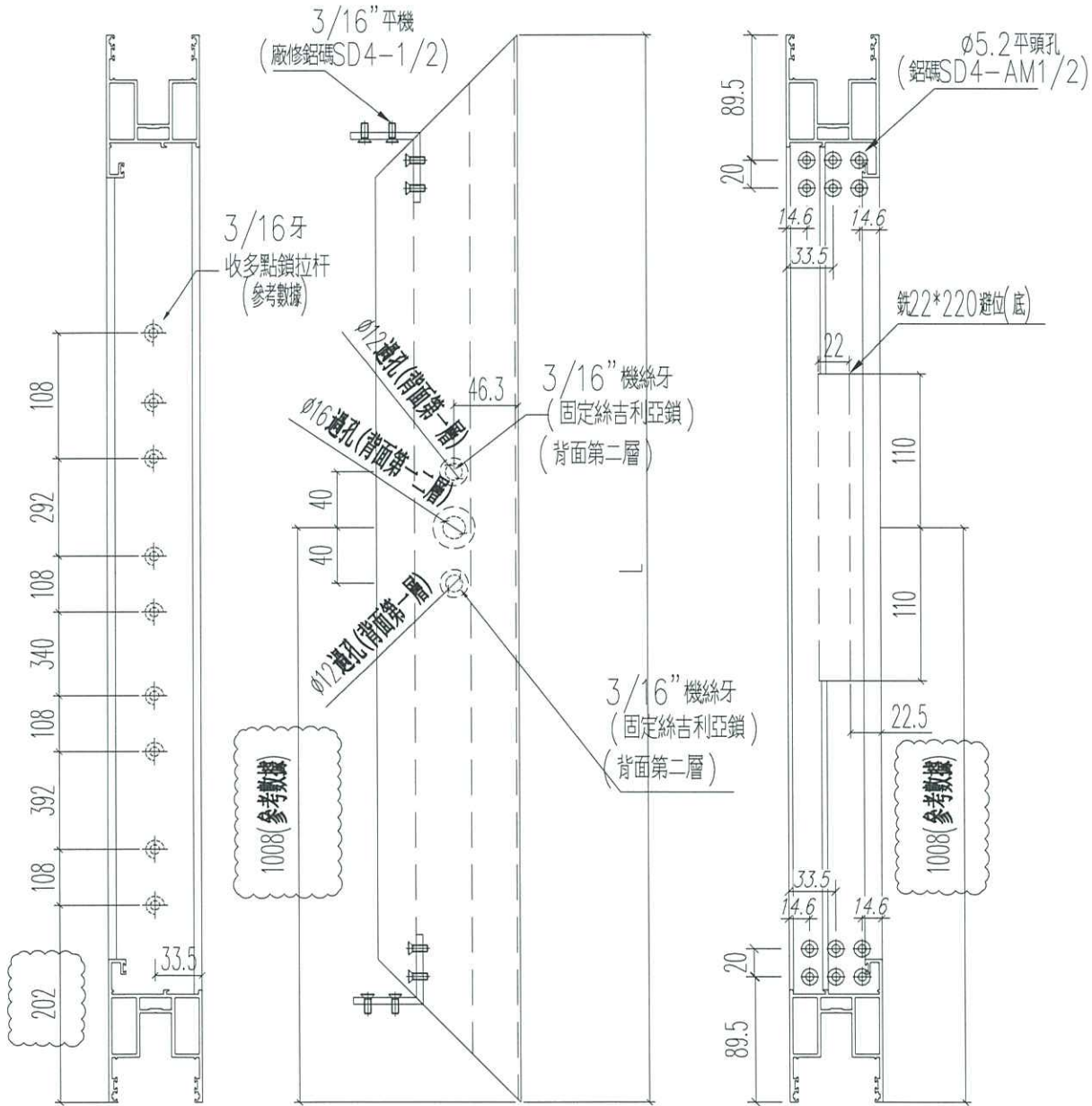

正面

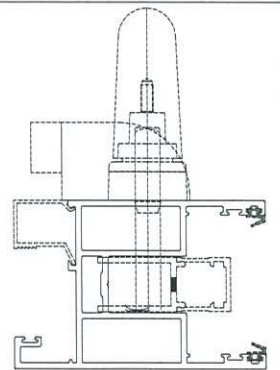
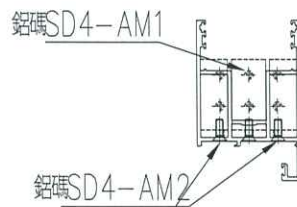

名稱	四扇趟門玉料 (右生玉右企)	制圖	sde	2021.01.11	修改	A	
材料	X85861	復核	WHS		日期	2021.02.25	
顏色	UCT806812XL-3	批准			圖號	SD02-S04	



窗號	L (MM)	數量 (支)
W1/T3A	2436	1
W1/T3B	2436	1

頂

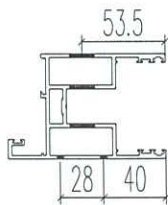
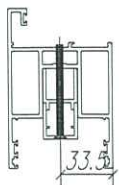
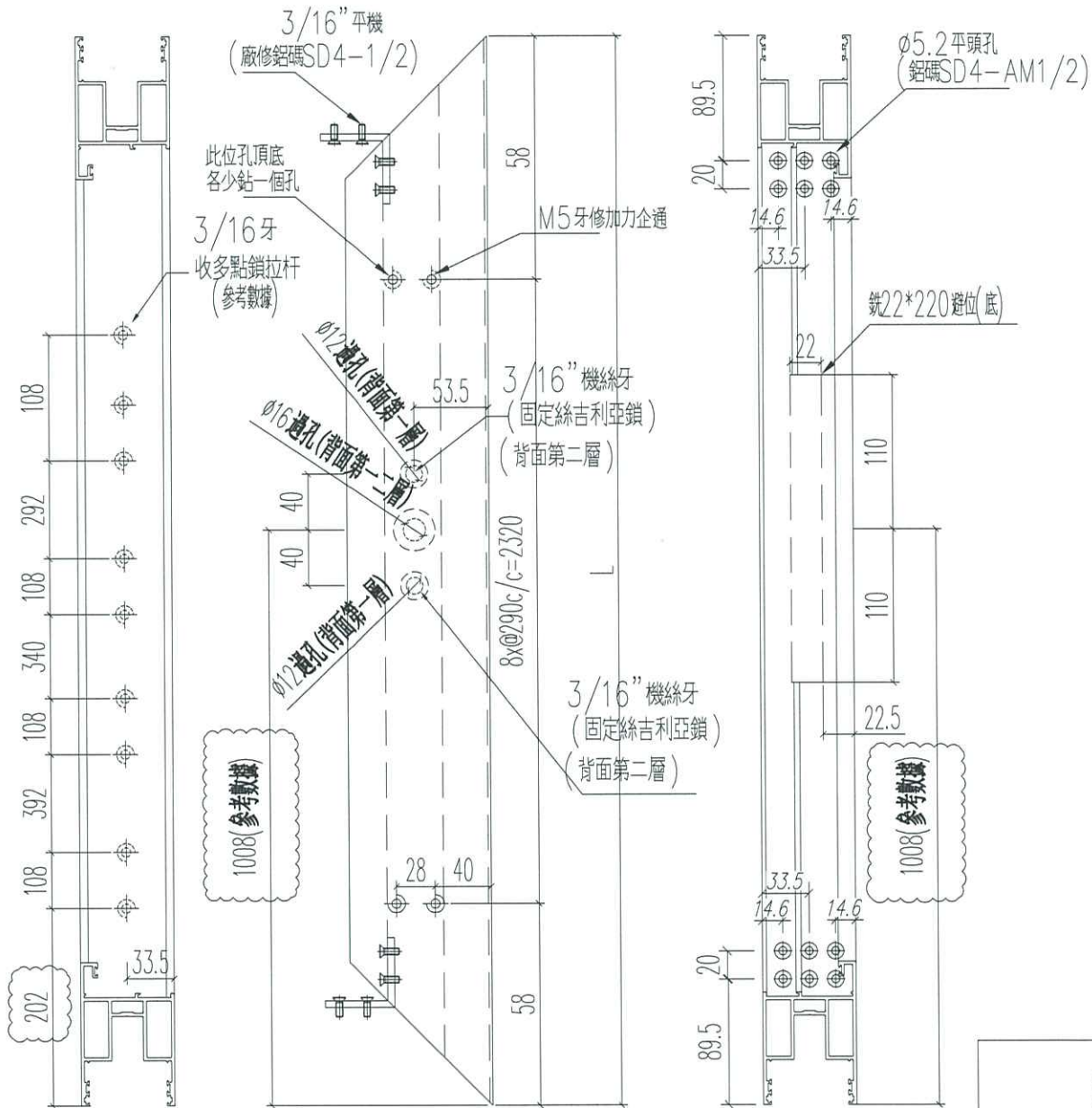

正面

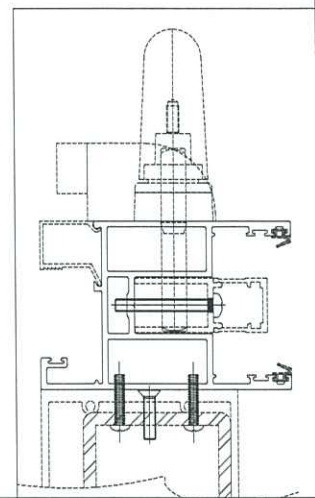
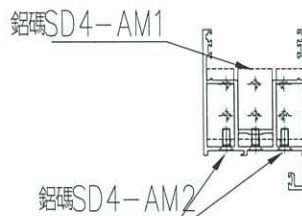

名稱	四扇趟門玉料 (左生玉右企)	制圖	sde	2021.01.11	修改	A
材料	X85861	復核	WHS		日期	2021.02.25
顏色	UCT806812XL-3	批准			圖號	SD04-S02



美特鋁質 有限公司
MIDI Aluminium Fabricator Ltd.

工程號 J852 地盤 亞皆老街

窗號	L (MM)	數量 (支)
W1/T3A	2436	1
W1/T3B	2436	1

頂

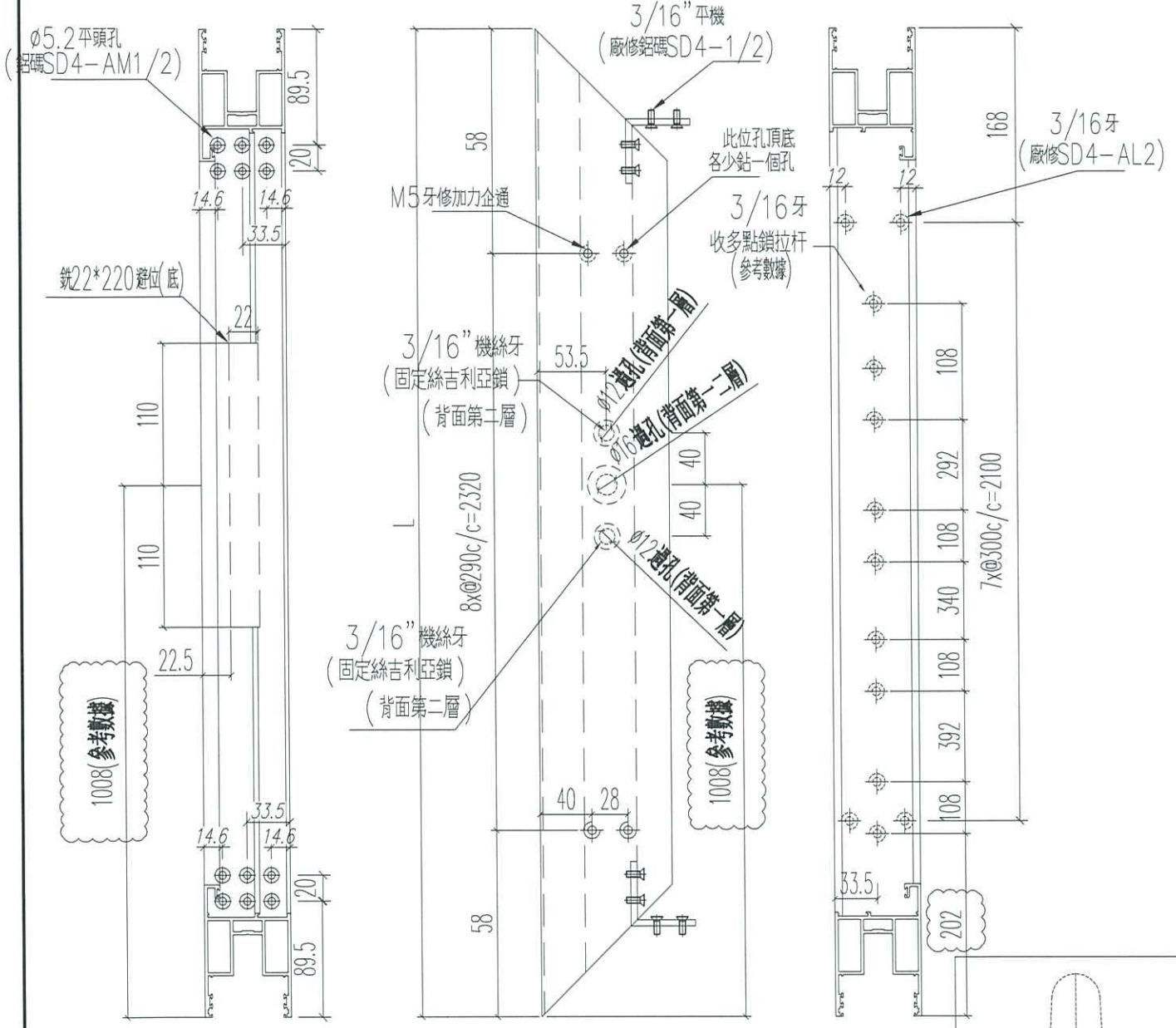

名稱	四扇趟門玉料 (右生玉左企)	制圖	sde	2021.01.11	修改	A
材料	X85861	復核	WHS		日期	2021.02.25
顏色	UCT806812XL-3	批准			圖號	SD04-S03

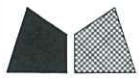

美特鋁質 有限公司
MIDI Aluminium Fabricator Ltd.

工程號 J852 地盤 亞皆老街

窗號	L (MM)	數量 (支)
W1/T3A	2436	1
W1/T3B	2436	1

頂

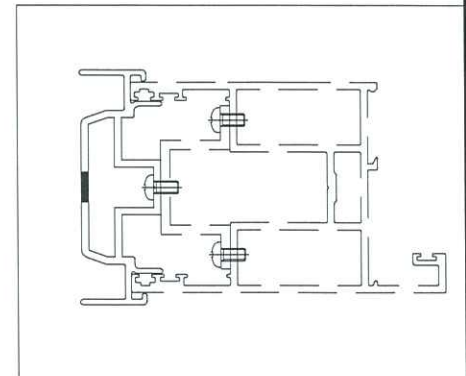
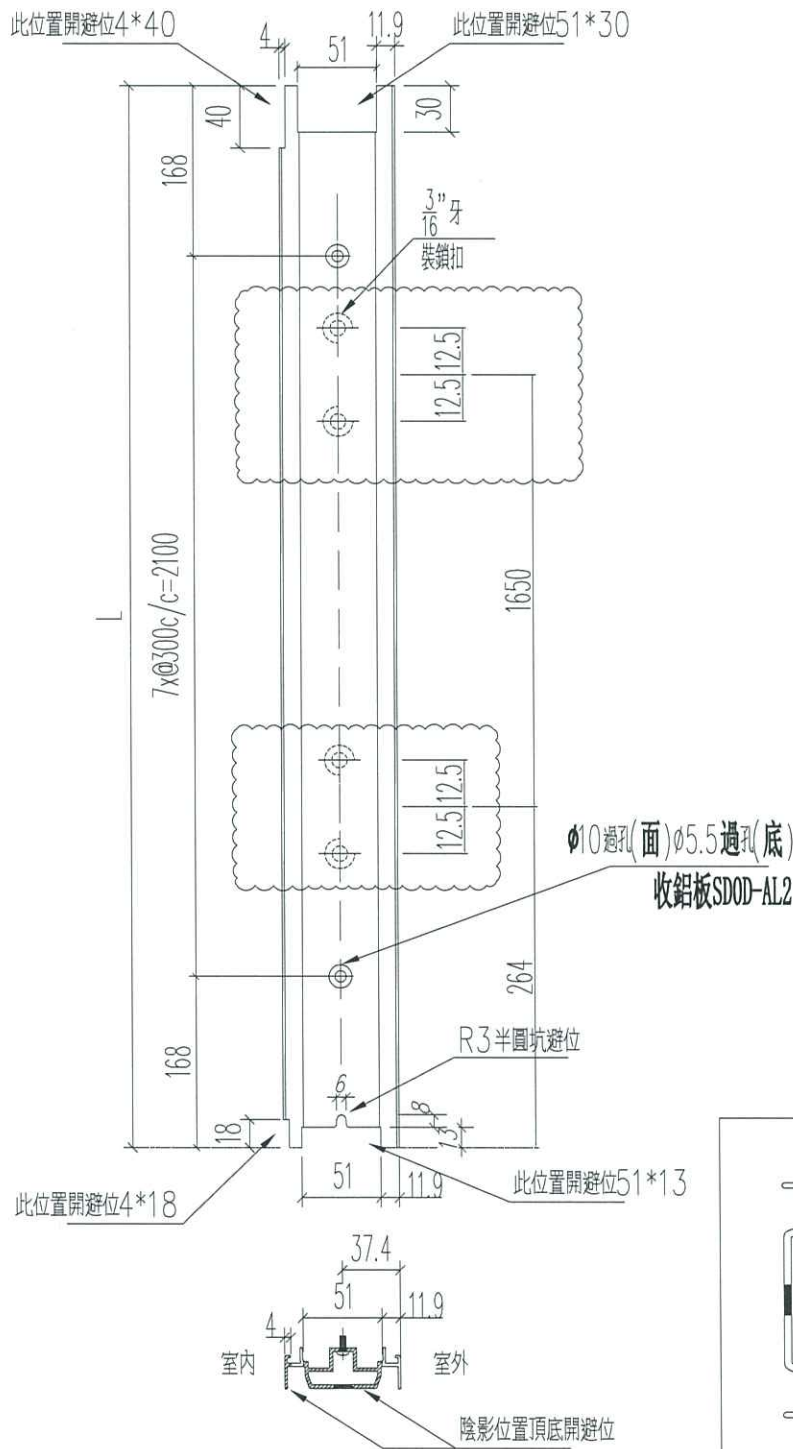

名稱	四扇趟門玉收口企	制圖	sde	2021.01.11	修改	A		
材料	X85864	復核	WHS		日期	2021.02.25		
顏色	UCT806812XL-3	批准			圖號	SD04-S11		