

工程指示 / 要求簡箋(E.I.)

工程指示編號：EI / 29⁵⁰ / 21

修改版次：-

工程編號：J - 852

工程名稱：亞皆老街中電

工程項目：平台百葉 鋁摺件修改 (601A)

收件人：生統

發件人：Ant Yeung

日期：14/01/2021

要求提供 / 確認 事項：

- | | | |
|------------------------------------|-------------------------------------|-------------------------------|
| <input type="checkbox"/> 初步鋁料 B.M. | <input type="checkbox"/> 加工拆圖，然後生產 | <input type="checkbox"/> 尺寸表 |
| <input type="checkbox"/> 正式鋁料 B.M. | <input type="checkbox"/> 技術上資料 / 指示 | <input type="checkbox"/> 報價 |
| <input type="checkbox"/> 配件 B.M. | <input type="checkbox"/> 樣辦或貨品說明書 | <input type="checkbox"/> 分判合約 |
| <input type="checkbox"/> 其他：_____ | | |

內容：

因背板有誤, 601A 的背板和葉玉需用此鋁摺件作為組裝.

原 EI2721 的摺件改用此份 EI (可補孔). EI2715 的葉玉用此鋁摺件組件.

請在 2021.01.20 前完成上列要求。

附： 1 頁位置圖+ 7 頁

以上項目為：

- 原合約工程包 原合約工程加 / 減賬 新工程報價

原因：-

分發東莞各部門：

- | | | | |
|--|---|--|---|
| <input type="checkbox"/> 生產技術總監 <input type="checkbox"/> 連附件 | <input type="checkbox"/> 技術部 <input type="checkbox"/> 連附件 | <input type="checkbox"/> 生產部 <input type="checkbox"/> 連附件 | <input type="checkbox"/> 機械設計部 <input type="checkbox"/> 連附件 |
| <input type="checkbox"/> 採購部 <input type="checkbox"/> 連附件 | <input checked="" type="checkbox"/> 生產統籌部 <input checked="" type="checkbox"/> 連附件 | <input checked="" type="checkbox"/> 小羅 & 清 <input checked="" type="checkbox"/> 連附件 | |
| <input type="checkbox"/> 質檢部 <input type="checkbox"/> 連附件 | <input type="checkbox"/> 會計部 <input type="checkbox"/> 連附件 | <input type="checkbox"/> 報關組 <input type="checkbox"/> 連附件 | <input type="checkbox"/> 其他 <u>楊榮輝</u> <input type="checkbox"/> 連附件 |

分發其他分判：

- (v) 水洪 連附件

分發香港各部門：

- | | | | |
|---|--|---|--|
| <input type="checkbox"/> 行政部 <input type="checkbox"/> 連附件 | <input type="checkbox"/> 會計部 <input type="checkbox"/> 連附件 | <input type="checkbox"/> 統籌部 <input type="checkbox"/> 連附件 | <input type="checkbox"/> 工程部地盤科文 <input type="checkbox"/> 連附件 |
| <input type="checkbox"/> 採購部 <input type="checkbox"/> 連附件 | <input type="checkbox"/> QS 部 <input type="checkbox"/> 連附件 | <input type="checkbox"/> 維修部 <input type="checkbox"/> 連附件 | <input type="checkbox"/> 其他 _____ <input type="checkbox"/> 連附件 |

傳遞編號：

HK 0120 / 21

發件人簽署：

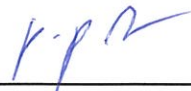
項目經理簽署：

BD. REF. :

CLIENT :

ARCHITECT : **AGC DESIGN LTD**
 MAIN CONTRACTOR : **Gammon**
 STRUCTURAL ENGINEERS : **ARUP**
 FACADE CONSULTANT : **MEYHARDT**

NOTE:
 1. ALL DIMENSIONS ARE IN mm.
 2. ALL ELEVATIONS ARE VIEWED FROM OUTSIDE.
 3. DIMENSIONS TO BE VERIFIED ON SITE BEFORE FABRICATION.

LEGEND:
 1. DETAIL MARK NO.
 2. REFER SHEET NO.

- 1. F.F.L. -- FINISHED FLOOR LEVEL
- 2. S.F.L. -- STRUCTURAL FLOOR LEVEL
- 3. S.O. -- STRUCTURAL OPENING
- 4. ▲ -- FINING LOCATION
- 5. S.V. -- STRUCTURAL FLOOR LEVEL MARK
- 6. [] -- BACK PANEL
- 7. [] -- VOID/OPENING

C	05-06-2020	REVISION SUBJECT TO COMMENTS	MM
B	27-04-2020	REVISION SUBJECT TO COMMENTS	MM
A	18-02-2020	REVISION SUBJECT TO COMMENTS	MM
NO.	DATE	REVISION	BY

JOB NO. : J-852
 PROJECT : PROPOSED RESIDENTIAL DEVELOPMENT AT 139 - 147 AROYLE STREET, NKHL 6005, 6035 R.P., 6036 R.P., 6037 R.P. & 6038 R.P.
 TITLE : LOUVER SCHEDULE FOR ALUM. LOUVER

DATE : 12-Feb-2020 SCALE : 1:40
 DRAWN BY : LHR CHECKED BY : DW
美特铝业有限公司
 MIDT Aluminium
 Units 6-8, Sunny Industrial Centre, 1/F
 610 Che Kwo Ling Road, Kowloon
 Tel: 2549211-4 Fax: 852772766
 DMC NO. : J852-SI-LVA-4004 REV. : C

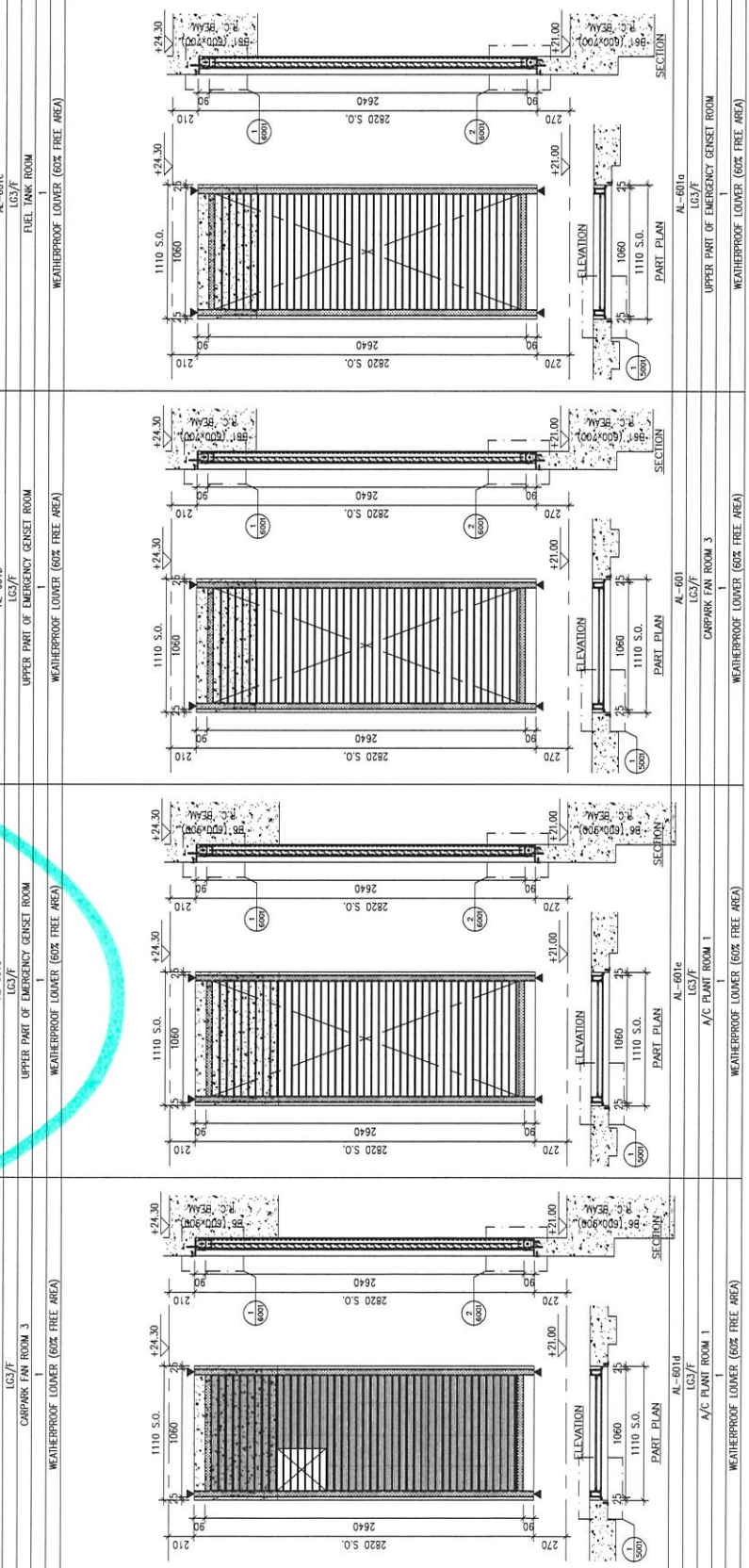
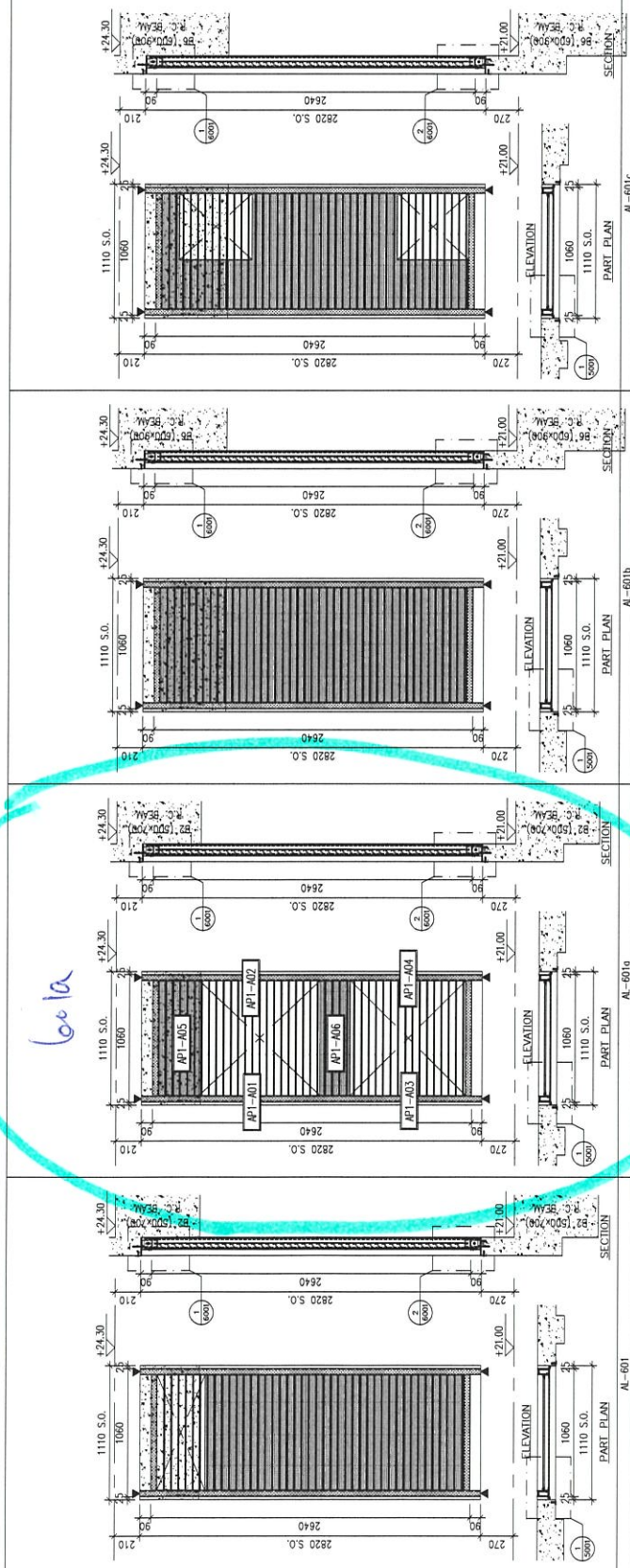

LOWER MARK	FLOOR ROOM	AL-601
LOCATION	CARPARK FAN ROOM 3	LC3/F
QUANTITY	WEATHERPROOF LOUVER (60% FREE AREA)	
REMARKS		

LOWER MARK	FLOOR ROOM	AL-601d
LOCATION	A/C PLANT ROOM 1	LC3/F
QUANTITY	WEATHERPROOF LOUVER (60% FREE AREA)	
REMARKS		



美特鋁質 有限公司
MIDI Aluminium Fabricator Ltd.

序號	物料編號	數量	使用位置
01	AP1-A02	1	工廠組裝百葉玉

工程號	J852	地盤	亞皆老街
-----	------	----	------

工廠用

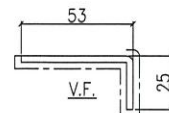
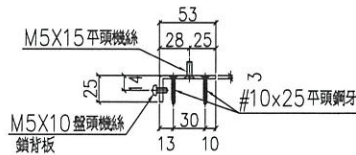
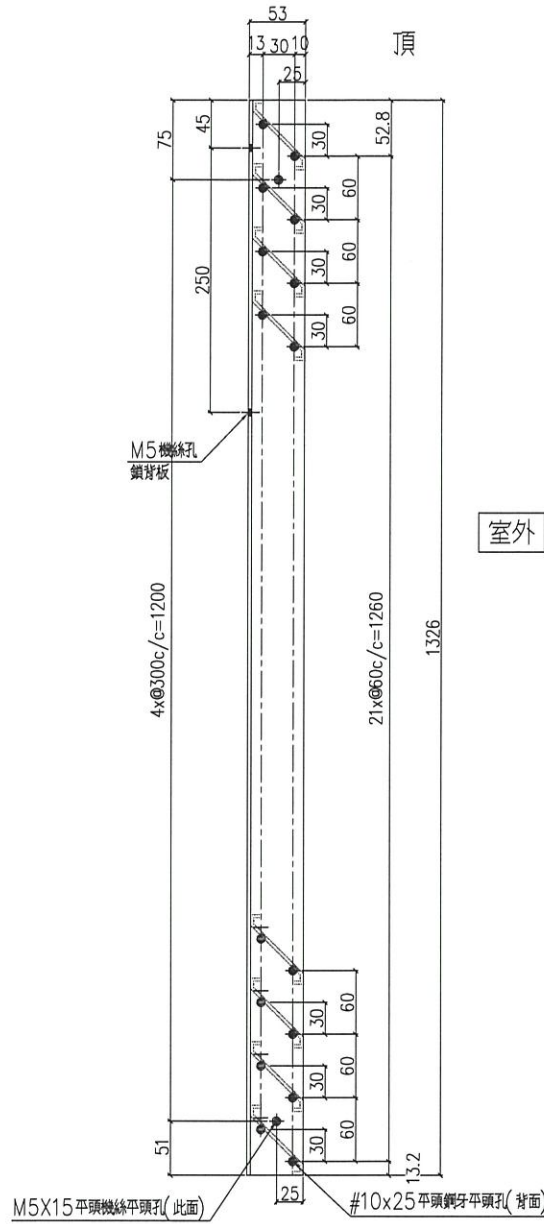

SCALE 2:1

新增圖

名稱	鋁折件加工圖	制圖	Ivan	2021.01.13	修改		
材料	3mm厚鋁板 (3003H14)	復核	-	-	日期		
顏色	UCT201498XL(A)-3	批準			圖號	J852-LVA-AP1-A02	

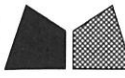

美特鋁質 有限公司
MIDI Aluminium Fabricator Ltd.

序號	物料編號	數量	使用位置
01	AP1-A03	1	工廠組裝百葉三

工程號 J852 地盤 亞皆老街

工廠用

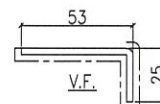
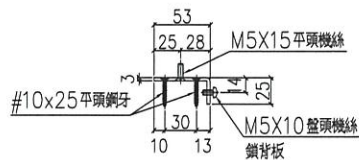
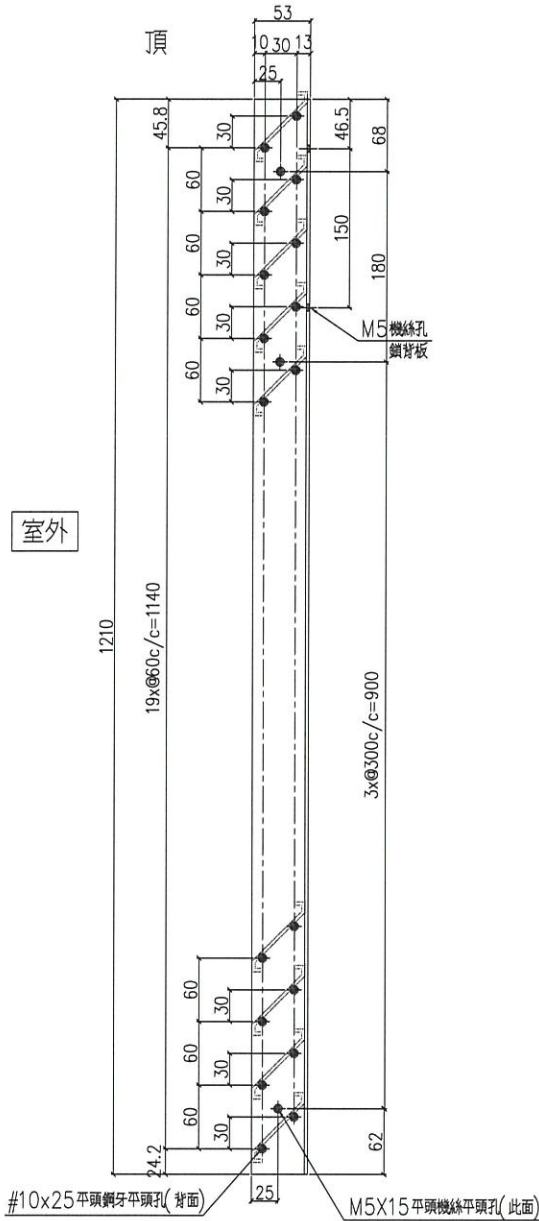

SCALE 2:1

新增圖

名稱	鋁折件加工圖	制圖	Ivan	2021.01.13	修改		
材料	3mm厚鋁板 (3003H14)	復核	-	-	日期		
顏色	UCT201498XL(A)-3	批準			圖號	J852-LVA-AP1-A03	



美特鋁質 有限公司
MIDI Aluminium Fabricator Ltd.

序號	物料編號	數量	使用位置	樓層
01	AP1-A05	1	工廠組裝百葉窗	

工程號	J852	地盤	亞皆老街
-----	------	----	------



頂

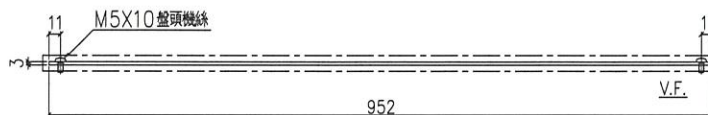
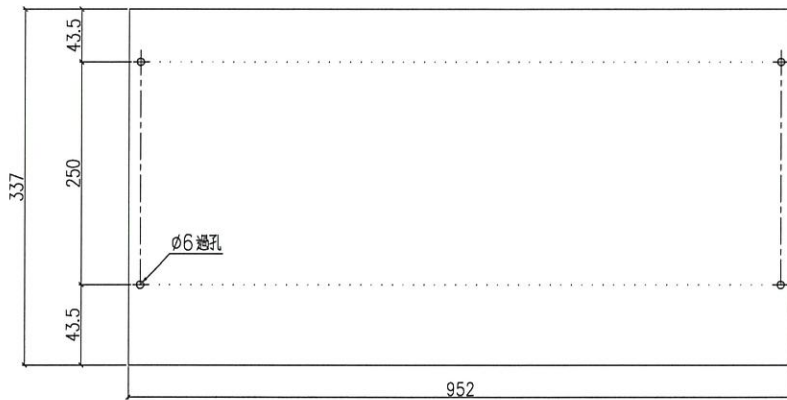

室外

名稱	鋁背板加工圖	制圖	Ivan	2021.01.13	修改		
材料	3mm厚鋁板 (3003H14)	復核	-	-	日期		
顏色	UCT201498XL(A)-3	批準			圖號	J852-LVA-AP1-A05	



美特鋁質 有限公司
MIDI Aluminium Fabricator Ltd.

序號	物料編號	數量	使用位置	樓層
01	AP1-A06	1	工廠組裝百葉窗	

工程號	J852	地盤	亞皆老街
-----	------	----	------



頂

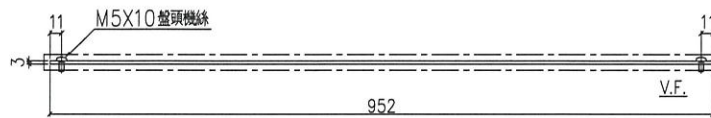

室外

名稱	鋁背板加工圖	制圖	Ivan	2021.01.13	修改		
材料	3mm厚鋁板 (3003H14)	復核	-	-	日期		
顏色	UCT201498XL(A)-3	批準			圖號	J852-LVA-AP1-A06	