

工程指示 / 要求簡箋(E.I.)

工程指示編號：EI / 2897 / 20

修改版次：-

工程編號：J - 852

工程名稱：亞皆老街中電 以此為準

工程項目：試水場用 執修鋁角 轉角器，鎖盒 拉巴 4 支

收件人：生統

發件人：Ant Yeung

日期：05/01/2021

要求提供 / 確認 事項：

- | | | |
|------------------------------------|-------------------------------------|-------------------------------|
| <input type="checkbox"/> 初步鋁料 B.M. | <input type="checkbox"/> 加工拆圖，然後生產 | <input type="checkbox"/> 尺寸表 |
| <input type="checkbox"/> 正式鋁料 B.M. | <input type="checkbox"/> 技術上資料 / 指示 | <input type="checkbox"/> 報價 |
| <input type="checkbox"/> 配件 B.M. | <input type="checkbox"/> 樣辦或貨品說明書 | <input type="checkbox"/> 分判合約 |
| <input type="checkbox"/> 其他：_____ | | |

內容：

請安排送出以下物品到試水場。

1. 20x20x3 鋁角 6000mm 長 (5 支) 可 1 開 3.

2 轉角器 2 隻. 202-18 東成

3 鎖盒 2 隻. 2035-B 連螺絲

4 拉巴 4 支.

請在 2021 / 01 / 06 前完成上列要求。

附：-

以上項目為：

- 原合約工程包 原合約工程加 / 減賬 新工程報價

原因：-

分發東莞各部門：

- () 生產技術總監 連附件 () 技術部 連附件 () 生產部 連附件 () 機械設計部 連附件
 () 採購部 連附件 () 生產統籌部 連附件 () 小羅 & 清 連附件
 () 質檢部 連附件 () 會計部 連附件 () 報關組 連附件 () 其他 _____ 連附件

分發其他分判：

- (v) 水洪 連附件

分發香港各部門：

- () 行政部 連附件 () 會計部 連附件 () 統籌部 連附件 () 工程部地盤科文 連附件
 () 採購部 連附件 () QS 部 連附件 () 維修部 連附件 () 其他 _____ 連附件

傳遞編號：

HK 0014 / 21

發件人簽署：

項目經理簽署：

可同/鋁料 Mill 料
5 支



美特鋁質 有限公司
MIDI Aluminium Fabricator Ltd.

序号	物料編號	數量	位置	樓層
01	ALB-07	4	窗玉多點鎖拉巴	測試

工程號 J852 地盤 幕牆測試

組裝用

2897
百二環
LHC0014

↑
4支

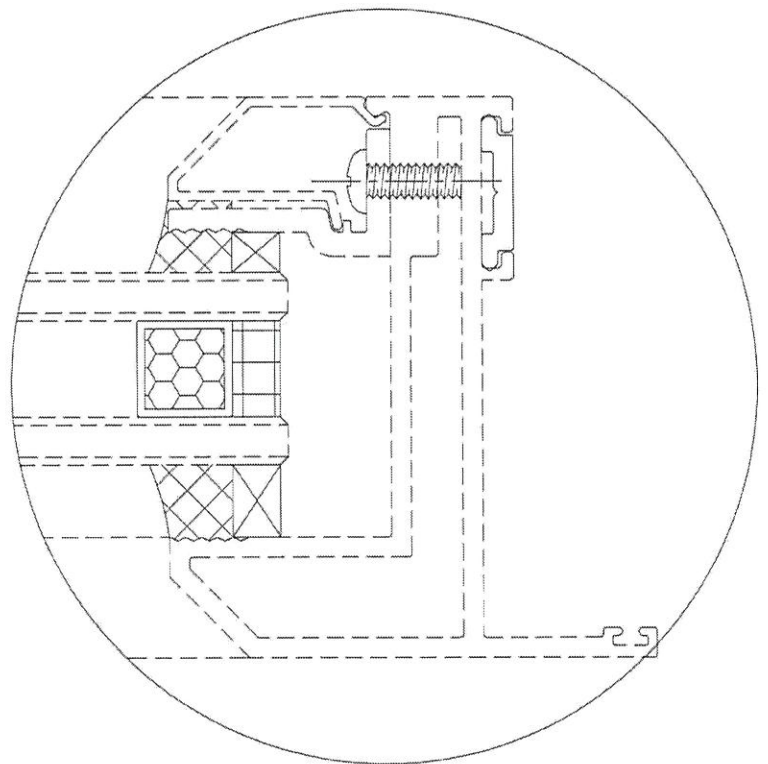
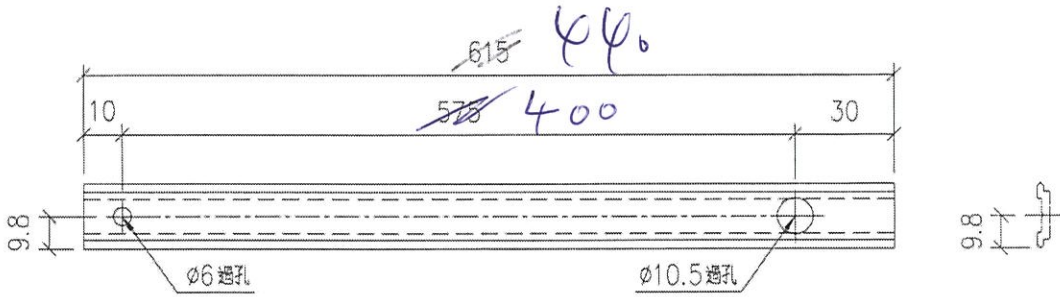

名稱	多點鎖拉巴	制圖	LHR	2020.07.28	修改	-		
材料	X85824	復核	-	-	日期	-		
顏色	UCT806812XL-3	批准			圖號	J852-PT-LJ-C25		