

工程指示 / 要求簡箋(E.I.)

工程指示編號：EI / 2880 / 20

修改版次：-

工程編號：J - 852

工程名稱：亞皆老街中電

工程項目：Pipe Duct

鋁板 (T3) (5/F) (地盤+廠用)

收件人：生統

發件人：Ant Yeung

日期：29/12/2020

要求提供 / 確認 事項：

- | | | |
|------------------------------------|-------------------------------------|-------------------------------|
| <input type="checkbox"/> 初步鋁料 B.M. | <input type="checkbox"/> 加工拆圖，然後生產 | <input type="checkbox"/> 尺寸表 |
| <input type="checkbox"/> 正式鋁料 B.M. | <input type="checkbox"/> 技術上資料 / 指示 | <input type="checkbox"/> 報價 |
| <input type="checkbox"/> 配件 B.M. | <input type="checkbox"/> 樣辦或貨品說明書 | <input type="checkbox"/> 分判合約 |

內容：

請按組裝+加工圖先生產 Pipe Duct 地盤用鋁板 (T3) (5/F 上下半層)

只生產 2 件 UN-03

鐵件直送地盤，不用廠裝

請同時參考 EI 2881

請在 2021.01.18 前完成上列要求。

附：4頁派位圖+13頁

以上項目為：

原合約工程包 原合約工程加 / 減賬 新工程報價

分發東莞各部門：

- | | | | |
|--|---|--|--|
| <input type="checkbox"/> 生產技術總監 <input type="checkbox"/> 連附件 | <input type="checkbox"/> 技術部 <input type="checkbox"/> 連附件 | <input type="checkbox"/> 生產部 <input type="checkbox"/> 連附件 | <input type="checkbox"/> 機械設計部 <input type="checkbox"/> 連附件 |
| <input type="checkbox"/> 採購部 <input type="checkbox"/> 連附件 | <input checked="" type="checkbox"/> 生產統籌部 <input checked="" type="checkbox"/> 連附件 | <input type="checkbox"/> 小羅&清 <input type="checkbox"/> 連附件 | |
| <input type="checkbox"/> 質檢部 <input type="checkbox"/> 連附件 | <input type="checkbox"/> 會計部 <input type="checkbox"/> 連附件 | <input type="checkbox"/> 報關組 <input type="checkbox"/> 連附件 | <input type="checkbox"/> 其他 _____ <input type="checkbox"/> 連附件 |

分發其他分判：

(v) 水洪 連附件

分發香港各部門：

- | | | | |
|---|--|---|--|
| <input type="checkbox"/> 行政部 <input type="checkbox"/> 連附件 | <input type="checkbox"/> 會計部 <input type="checkbox"/> 連附件 | <input type="checkbox"/> 統籌部 <input type="checkbox"/> 連附件 | <input checked="" type="checkbox"/> 工程部地盤科文 <input checked="" type="checkbox"/> 連附件 祥哥 |
| <input type="checkbox"/> 採購部 <input type="checkbox"/> 連附件 | <input type="checkbox"/> QS 部 <input type="checkbox"/> 連附件 | <input type="checkbox"/> 維修部 <input type="checkbox"/> 連附件 | <input type="checkbox"/> 其他 _____ <input type="checkbox"/> 連附件 |

傳遞編號：

HK 2965 / 20

發件人簽署：

項目經理簽署：



108,560	UR/F	104,285	4395
867,501	R/F	100,000	4285
	23/F	95,50	3500
	22/F	83,60	3500
	21/F	69,77	3230
	20/F	66,24	3230
	19/F	62,31	3230
	18/F	60,66	3230
	17/F	76,85	3230
	16/F	73,92	3230
	15/F	70,29	3230
	14/F	67,16	3230
	13/F	63,53	3230
	12/F	60,70	3230
	11/F	57,27	3230
	10/F	54,01	3230
	9/F	47,78	3230
	8/F	44,25	3230
	7/F	41,22	3230
	6/F	38,09	3230
	5/F	34,66	3230
	4/F	31,08	3230
	3/F	28,20	3230
	2/F	25,20	3230
	1/F	22,20	3230
	TRANSFER	20,00	3230
	0/F	18,00	3230
	100,000	4285	
	UR/F	104,285	4395
	867,501		

UN 03 ✓
UN 05
UN 03 ✓

2 ELEVATION
SCALE : 1 : 200

2/2 剖面圖

W = 風孔
 Wd = 拉孔
 即 BD
 202孔
 G02, +03
 01, +03
 40

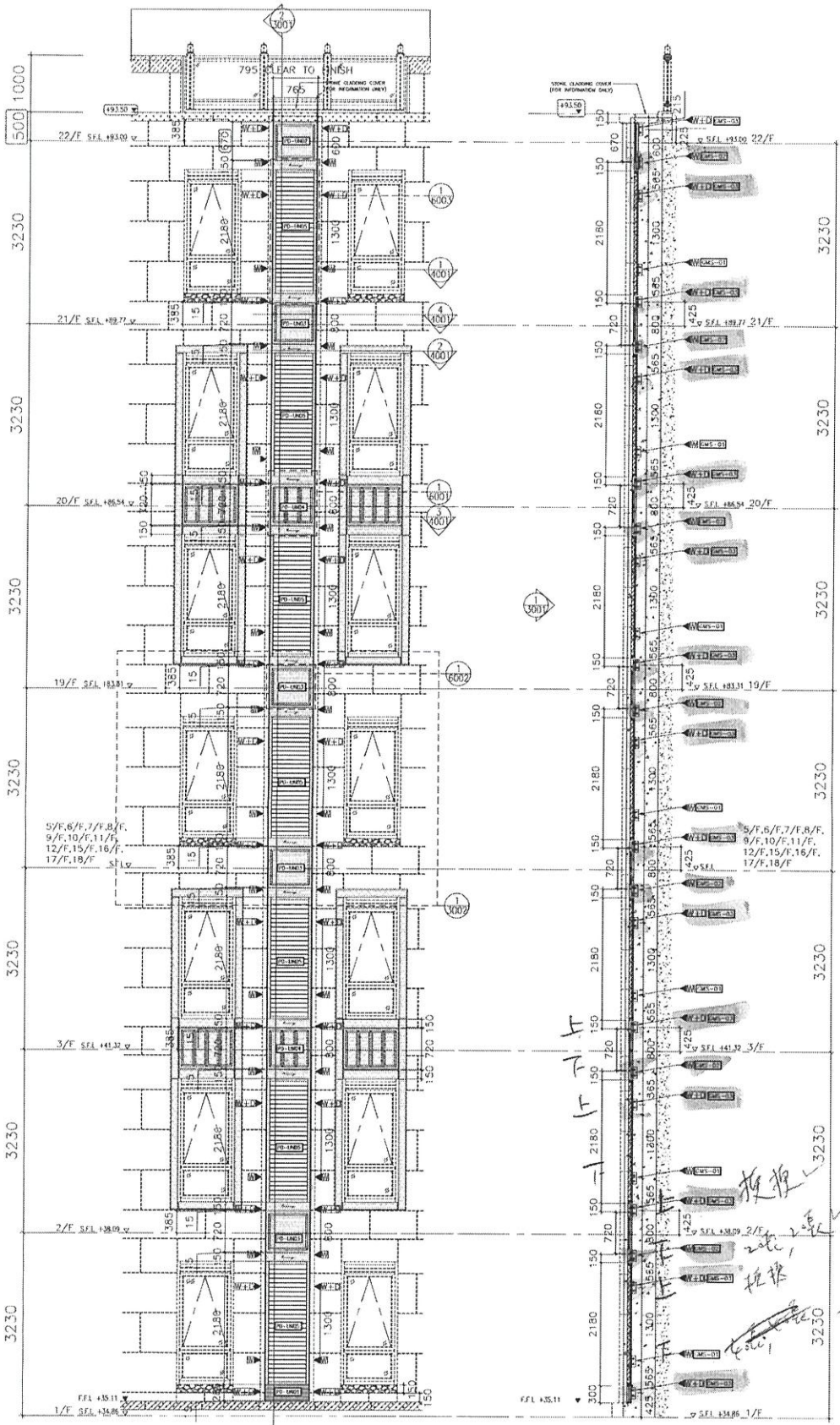

1 PART ELEVATION FOR P.D. CLADDING & LOUVER

2 PART SECTION FOR P.D. CLADDING & LOUVER

LEGEND:

- ◀ W - FIXING POINT (WIND LOAD)
- ◀ Wd - FIXING POINT (WIND AND DEAD LOAD)
- - LOAD PATH
- ▭ - ALUM. CLADDING/EXTRUSION

<p>美生鋁業有限公司 139-147 ABOVE STREET, NKL 6005, 6035 R.P., 6036 R.P., 6037 R.P. & 6038 R.P.</p>	<p>DATE: 23-JUN-2020 SCALE: 1:75</p> <p>DRAWN BY: JCF CHECKED BY: JLN</p>	<p>JOB NO.: J-852</p> <p>PROJECT: PROPOSED RESIDENTIAL DEVELOPMENT AT 139 - 147 ABOVE STREET, NKL 6005, 6035 R.P., 6036 R.P., 6037 R.P. & 6038 R.P.</p>	<p>NOTE: 1. ALL DIMENSIONS ARE IN MM. 2. ALL DIMENSIONS TO BE GIVEN FROM OUTSIDE 3. ALL DIMENSIONS TO BE GIVEN ON SITE BEFORE FABRICATION.</p>	<p>STRUCTURAL ENGINEER: </p>	<p>FACE CONSULTANT: </p>	<p>ARCHITECT: </p>	<p>CLIENT: (Blank)</p>	<p>DATE: 23-JUN-2020</p>
	<p>PROJECT: PROPOSED RESIDENTIAL DEVELOPMENT AT 139 - 147 ABOVE STREET, NKL 6005, 6035 R.P., 6036 R.P., 6037 R.P. & 6038 R.P.</p>	<p>STRUCTURAL ENGINEER: </p>	<p>FACE CONSULTANT: </p>	<p>ARCHITECT: </p>	<p>CLIENT: (Blank)</p>			

(FOR INFORMATION ONLY)

TOWER COLUMN SCHEDULE

MARK	SIZE
C10	450x500
C11	200x300
C13	350x350
C22	400x600
C25	600x200
C31	300x200
C34	300x300
C37	500x550
C40	725x300
C41	400x605
C46	400x555
C51	1125x400
C62	250x800
C63	675x300
C64	720x400
C65	575x400
C71	500x300
C72	1000x400
C73	200x600
C74	500x475
C76	450x200
C77	1110x400
C78	600x400
C82	300x150

BEAM SCHEDULE (TOWER)

MARK	SIZE (BxD)
B1	1000x300
B3	300x600
B5	200x400
B7	800x800
B8	200x600
B9	200x650
B11	600x800
B13	250x450
B15	250x400
B16	250x600
B18	265x600
B19	200x300
B27	400x650
B29	200x500
B33	200x700/500/700
B35	300x550
B52	200x450
B53	200x500
E71	425x600/500
B72	400x600/500
B73	350x525/500/500
B82	400x400
B84	300x450
B85	650x450
B86	225x450
B95	200x900/550
B103	200x800
B149	200x450/650
B160	250x1000
B217	200x350
B216	225x950/600
B219	200x600/400
B220	700x450
B233	200x600/525/600

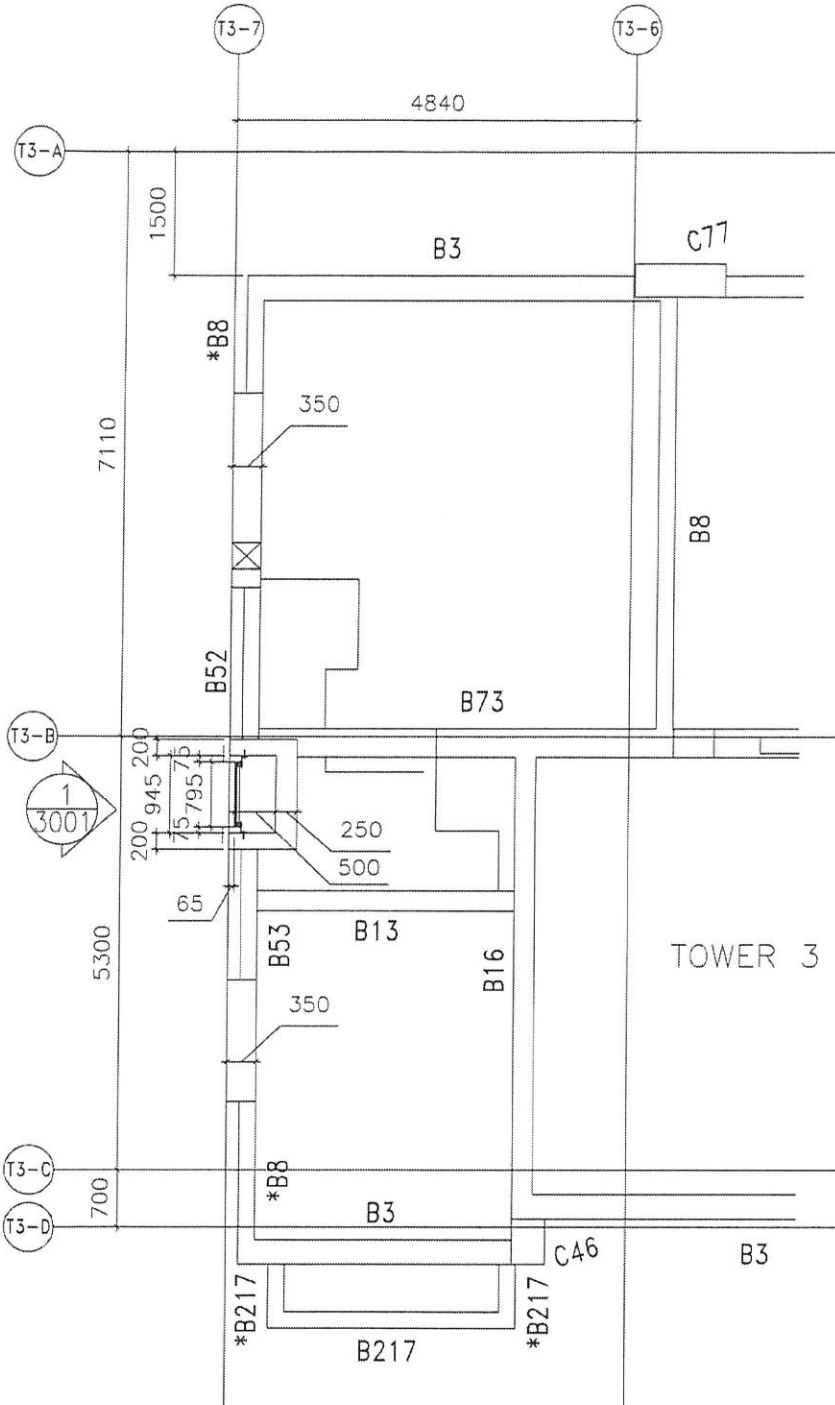

TOWER 3

LOCATION PLAN FOR P.D CLADDING & LOUVER (@T3)

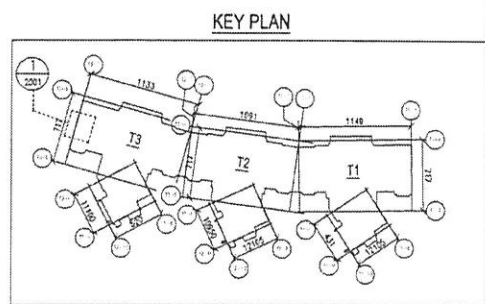

PROJECT: PROPOSED RESIDENTIAL DEVELOPMENT AT 139 - 147 ARGYLE STREET, MKL 6005, 6035 R.P., 6036 R.P., 6037 R.P. & 6038 R.P.
TITLE: LOCATION PLAN FOR TOWER 3 P.D. CLADDING & LOUVER (1-21/17 Contd 4,1,3,14/17)
DATE: 23-JUN-2020 **SCALE:** 1:80
DRAWN BY: CF **CHECKED BY:** SAN
DESIGNER: MTDI **ARCHITECT:** MTDI
 610 Chai Kee Ling Road, Kowloon
 HK22489211-4 Tel: (852) 27272666
DATE: 23-JUN-2020 **SCALE:** 1:80
REV: A

NOTES:
 1. ALL DIMENSIONS ARE IN mm.
 2. ALL DIMENSIONS ARE MEASURED FROM OUTSIDE.
 3. ALL DIMENSIONS TO BE SHOWN ON SITE.
 4. ALL DIMENSIONS TO BE SHOWN ON SITE.
 5. ALL DIMENSIONS TO BE SHOWN ON SITE.
 6. ALL DIMENSIONS TO BE SHOWN ON SITE.
 7. ALL DIMENSIONS TO BE SHOWN ON SITE.
 8. ALL DIMENSIONS TO BE SHOWN ON SITE.
 9. ALL DIMENSIONS TO BE SHOWN ON SITE.
 10. ALL DIMENSIONS TO BE SHOWN ON SITE.

FOR THE CONSULTANT:
FOR THE CLIENT:
FOR THE ARCHITECT:
FOR THE STRUCTURAL ENGINEER:
FOR THE CIVIL ENGINEER:
FOR THE ELECTRICAL ENGINEER:
FOR THE MECHANICAL ENGINEER:
FOR THE PLUMBING ENGINEER:
FOR THE SANITARY ENGINEER:
FOR THE LANDSCAPE ARCHITECT:
FOR THE ENVIRONMENTAL ENGINEER:
FOR THE TRAFFIC ENGINEER:
FOR THE FIRE ENGINEER:
FOR THE COST ENGINEER:
FOR THE CONTRACT ADMINISTRATION ENGINEER:
FOR THE PROJECT MANAGER:
FOR THE CLIENT REPRESENTATIVE:
FOR THE ARCHITECT REPRESENTATIVE:
FOR THE STRUCTURAL ENGINEER REPRESENTATIVE:
FOR THE CIVIL ENGINEER REPRESENTATIVE:
FOR THE ELECTRICAL ENGINEER REPRESENTATIVE:
FOR THE MECHANICAL ENGINEER REPRESENTATIVE:
FOR THE PLUMBING ENGINEER REPRESENTATIVE:
FOR THE SANITARY ENGINEER REPRESENTATIVE:
FOR THE LANDSCAPE ARCHITECT REPRESENTATIVE:
FOR THE ENVIRONMENTAL ENGINEER REPRESENTATIVE:
FOR THE TRAFFIC ENGINEER REPRESENTATIVE:
FOR THE FIRE ENGINEER REPRESENTATIVE:
FOR THE COST ENGINEER REPRESENTATIVE:
FOR THE CONTRACT ADMINISTRATION ENGINEER REPRESENTATIVE:
FOR THE PROJECT MANAGER REPRESENTATIVE:
FOR THE CLIENT REPRESENTATIVE REPRESENTATIVE:

AGC
DESTROY LTD
MEYERHARDT
ARUP
Gammion

B.D. REF: 20201215

(FOR INFORMATION ONLY)

TOWER COLUMN SCHEDULE

MARK	SIZE
C10	450x500
C11	200x300
C13	350x350
C22	400x600
C25	600x200
C31	300x200
C34	300x300
C37	600x550
C40	725x300
C41	400x605
C46	400x555
C51	1125x400
C62	250x600
C63	575x300
C64	720x400
C65	575x400
C71	500x300
C72	1000x400
C73	200x500
C74	500x475
C76	450x200
C77	1110x400
C78	600x400
C82	300x150

BEAM SCHEDULE (TOWER)

MARK	SIZE (BxD)
B1	1000x900
B3	300x500
B5	200x400
B7	800x800
B8	200x600
B9	200x650
B11	600x800
B13	250x450
B15	250x400
B16	250x600
B18	265x600
B19	200x300
B27	400x650
B29	200x900
B33	200x700/500/700
B35	300x650
B52	200x450
B53	200x500
B71	425x600/500
B72	400x600/500
B73	350x525/600/500
B82	400x400
B84	300x450
B85	650x450
B86	225x450
B95	200x900/550
B103	200x800
B149	200x450/650
B150	250x1000
B217	200x350
B218	225x950/600
B219	200x600/400
B220	700x450
B233	200x600/525/600

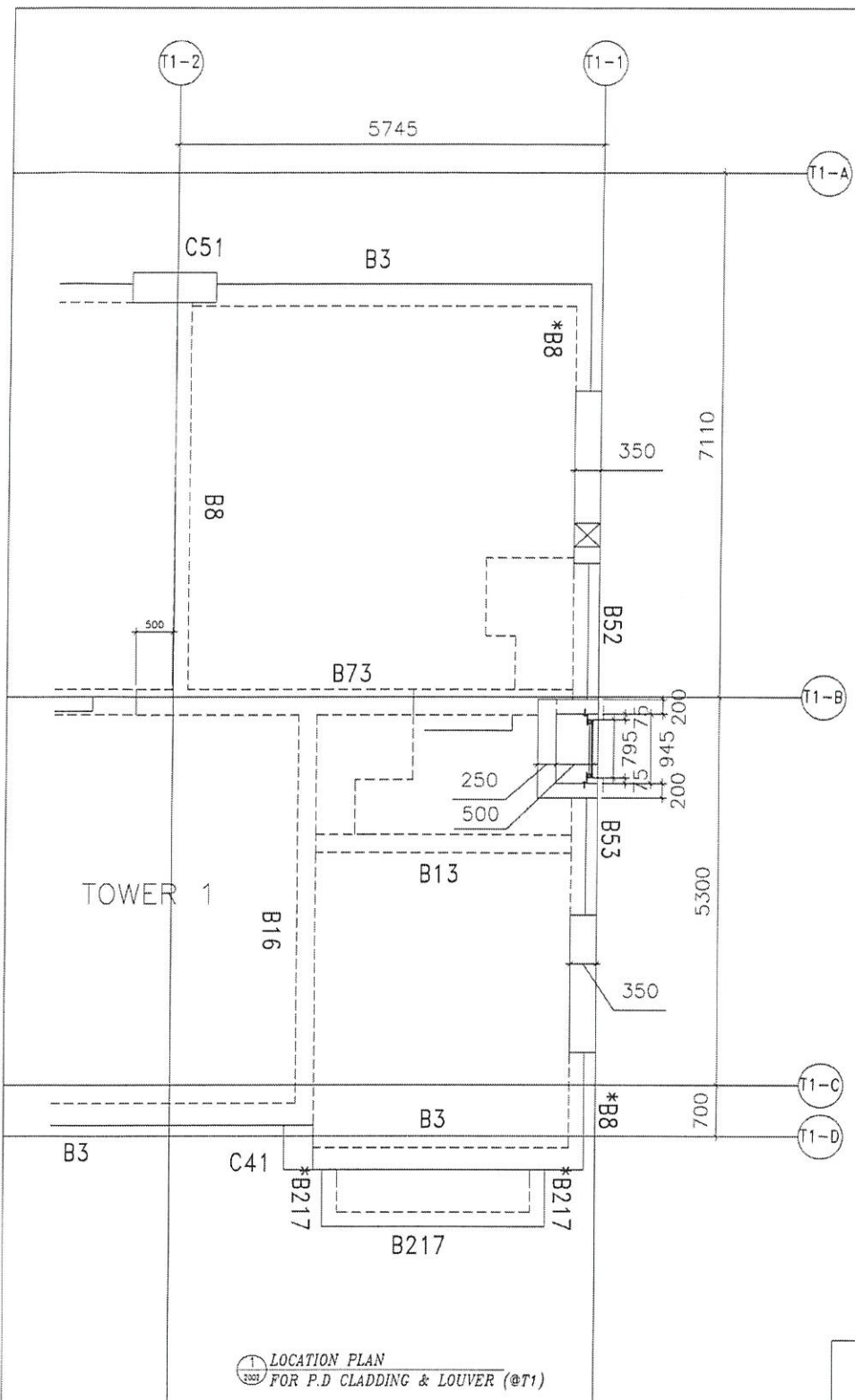
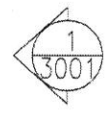

LOCATION PLAN FOR P.D CLADDING & LOUVER (@T1)

KEY PLAN

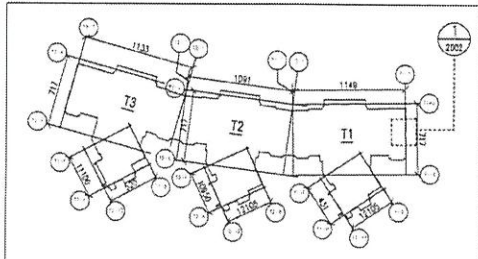

<p>DATE : 23-JUN-2020 SCALE : 1:60</p> <p>DRAWN BY : CF</p> <p>CHECKED BY : YMH</p> <p>DESIGNED BY : YMH</p>	<p>PROJECT :</p> <p>PROPOSED RESIDENTIAL DEVELOPMENT AT 139 - 147 ANGLE STREET, NKKL 6005, 6035 R.P., 6036 R.P., 6037 R.P. & 6038 R.P.</p>	<p>TITLE :</p> <p>LOCATION PLAN FOR TOWER 1 P.D. CLADDING & LOUVER (1-2)/P. DMT 4.13.14/P</p>	<p>NO. : 4420</p> <p>REV. : A</p>	<p>NOTE :</p> <ol style="list-style-type: none"> ALL DIMENSIONS ARE IN mm. ALL DIMENSIONS ARE VIEWED FROM OUTSIDE UNLESS SPECIFIED OTHERWISE. BEFORE FIXING TO BE MARKED ON SITE. <p>LEGEND :</p> <p>(X) DETAIL WORK NO.</p> <p>(O) REFER SHEET NO.</p> <p>1. F.F.L. --- FINISHED FLOOR LEVEL</p> <p>2. S.F.L. --- STRUCTURAL FLOOR LEVEL</p> <p>3. --- REINFORCED BEAM</p>	<p>FACE CONSULTANT:</p> <p>ARUP</p> <p>MEYERHART</p>	<p>STRUCTURAL ENGINEER :</p> <p>Gammion</p>	<p>ARCHITECT :</p> <p>ABC</p> <p>RESTORER LTD</p>	<p>CLIENT :</p> <p>振發信託</p>	<p>B.D. REF :</p>
--	--	---	-----------------------------------	--	--	--	---	------------------------------------	-------------------

Unit 5-8, Sunny Industrial Centre, 1/F
 160 Cheong Cheong Road, Kowloon
 (42280221-4) Fax: (852) 27272666
 DMC NO. : J852-S0-PD-2002

BM編號:		工程號:		計算:		日期:		送呈:	
美特鋁質 MIDI Aluminium Fabricator Ltd.		J852		Ivan		2020.12.23		2020.12.23	
廠用鋁板B.M.表		地盤名稱:		核對:		日期:		副本:	
項目類別:		后裝窗 (標準層) 百頁鋁板		A/C Code:		日期:		此BM依據**拆圖資料計算	
修改版次:		實用		後備		總重量		總重量:	
修改內容		鋁板名稱		顏色		總數		總V.F.:	
鋁板圖號		3.0mm厚鋁板		UCT201498XL(A)-3		70		382.60	
序號		PD-AP-01		3.0mm厚鋁板		UCT201498XL(A)-3		單件展開面積	
		PD-AP-02		3.0mm厚鋁板		UCT201498XL(A)-3		總展開面積	
		PD-AP-03		3.0mm厚鋁板		UCT201498XL(A)-3		平方米	
		PD-AP-04		3.0mm厚鋁板		UCT201498XL(A)-3		單件V.F.	
		PD-AP-05		3.0mm厚鋁板		UCT201498XL(A)-3		總V.F.	
		PD-AP-06		3.0mm厚鋁板		UCT201498XL(A)-3		平方米	
		PD-AP-07		3.0mm厚鋁板		UCT201498XL(A)-3		單件V.F.	
								總V.F.	
								平方米	
								單件V.F.	
								總V.F.	
								平方米	
								單件V.F.	
								總V.F.	
								平方米	
								單件V.F.	
								總V.F.	
								平方米	
								單件V.F.	
								總V.F.	
								平方米	
								單件V.F.	
								總V.F.	
								平方米	
								單件V.F.	
								總V.F.	
								平方米	
								單件V.F.	
								總V.F.	
								平方米	
								單件V.F.	
								總V.F.	
								平方米	
								單件V.F.	
								總V.F.	
								平方米	
								單件V.F.	
								總V.F.	
								平方米	
								單件V.F.	
								總V.F.	
								平方米	
								單件V.F.	
								總V.F.	
								平方米	
								單件V.F.	
								總V.F.	
								平方米	
								單件V.F.	
								總V.F.	
								平方米	
								單件V.F.	
								總V.F.	
								平方米	
								單件V.F.	
								總V.F.	
								平方米	
								單件V.F.	
								總V.F.	
								平方米	
								單件V.F.	
								總V.F.	
								平方米	
								單件V.F.	
								總V.F.	
								平方米	
								單件V.F.	
								總V.F.	
								平方米	
								單件V.F.	
								總V.F.	
								平方米	
								單件V.F.	
								總V.F.	
								平方米	
								單件V.F.	
								總V.F.	
								平方米	
								單件V.F.	
								總V.F.	
								平方米	
								單件V.F.	
								總V.F.	
								平方米	
								單件V.F.	
								總V.F.	
								平方米	
								單件V.F.	
								總V.F.	
								平方米	
								單件V.F.	
								總V.F.	
								平方米	
								單件V.F.	
								總V.F.	
								平方米	
								單件V.F.	
								總V.F.	
								平方米	
								單件V.F.	
								總V.F.	
								平方米	
								單件V.F.	
								總V.F.	
								平方米	
								單件V.F.	
								總V.F.	
								平方米	
								單件V.F.	
								總V.F.	
								平方米	
								單件V.F.	
								總V.F.	
								平方米	
								單件V.F.	
								總V.F.	
								平方米	
								單件V.F.	
								總V.F.	
								平方米	
								單件V.F.	
								總V.F.	
								平方米	
								單件V.F.	
								總V.F.	
								平方米	
								單件V.F.	
								總V.F.	
								平方米	
								單件V.F.	
								總V.F.	
								平方米	
								單件V.F.	
								總V.F.	
								平方米	
								單件V.F.	
								總V.F.	
								平方米	
								單件V.F.	
								總V.F.	
								平方米	
								單件V.F.	
								總V.F.	
								平方米	
								單件V.F.	
								總V.F.	
								平方米	
								單件V.F.	
								總V.F.	
								平方米	
								單件V.F.	
								總V.F.	
								平方米	
								單件V.F.	
								總V.F.	
								平方米	
								單件V.F.	
								總V.F.	
								平方米	
								單件V.F.	
								總V.F.	
								平方米	
								單件V.F.	
								總V.F.	
								平方米	
								單件V.F.	
								總V.F.	
								平方米	
								單件V.F.	
								總V.F.	
								平方米	
								單件V.F.	
								總V.F.	
								平方米	
								單件V.F.	
								總V.F.	
								平方米	
								單件V.F.	
								總V.F.	
								平方米	
								單件V.F.	
								總V.F.	
								平方米	
								單件V.F.	
								總V.F.	
								平方米	
								單件V.F.	
								總V.F.	
								平方米	
								單件V.F.	
								總V.F.	
								平方米	
								單件V.F.	
								總V.F.	
								平方米	
								單件V.F.	
								總V.F.	
								平方米	
								單件V.F.	
								總V.F.	
								平方米	
								單件V.F.	
								總V.F.	
								平方米	
								單件V.F.	
								總V.F.	
								平方米	
								單件V.F.	
								總V.F.	
								平方米	
								單件V.F.	
								總V.F.	
								平方米	
								單件V.F.	
								總V.F.	
								平方米	
								單件V.F.	
								總V.F.	
								平方米	
								單件V.F.	
								總V.F.	
								平方米	
								單件V.F.	
								總V.F.	
								平方米	
								單件V.F.	
								總V.F.	
								平方米	
								單件V.F.	



美特鋁質 有限公司
MIDI Aluminium Fabricator Ltd.

X

使用樓層	位置	副數
1F	T1	1副
1F	T3	1副

序號	物料編號	數量/副
01	PD-MS-03	2
02	PD-AP-02	1
03	PD-AE-06	1
04	PD-AE-07	1
05	M5圓頭機械螺絲	8
06	M5圓頭機械螺絲	6

工程號	J852	地盤	亞皆老街
-----	------	----	------

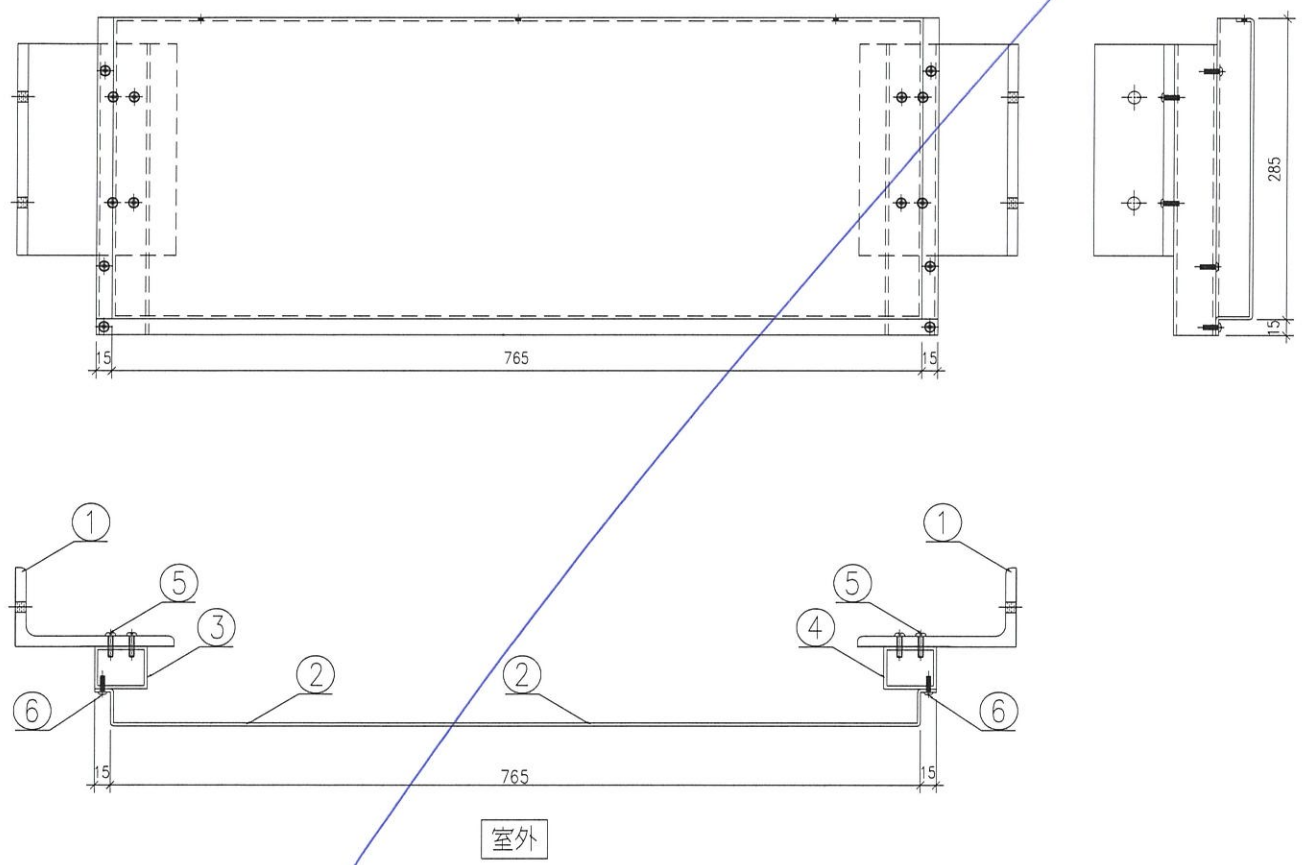

名稱	組裝圖	制圖	Ivan	2020.12.18	修改			
材料	--	復核	-	-	日期			
顏色	UCT201498XL(A)-3	批準			圖號	J852-PD-UN01		

X



美特鋁質 有限公司
MIDI Aluminium Fabricator Ltd.

工程號 J852 地盤 亞皆老街

使用樓層	位置	副數
22F	T1	1副
22F	T3	1副
序號	物料編號	數量/副
01	PD-MS-02	2
02	PD-MS-03	2
03	PD-AP-01	1
04	PD-AP-03	1
05	PD-AE-04	1
06	PD-AE-05	1
07	PD-AE-01-2	2
08	PD-AE-01-1	2
09	M5 圓頭機械螺絲	16
10	M5 圓頭機械螺絲	11
11	M5 平頭機械螺絲	32

工廠用

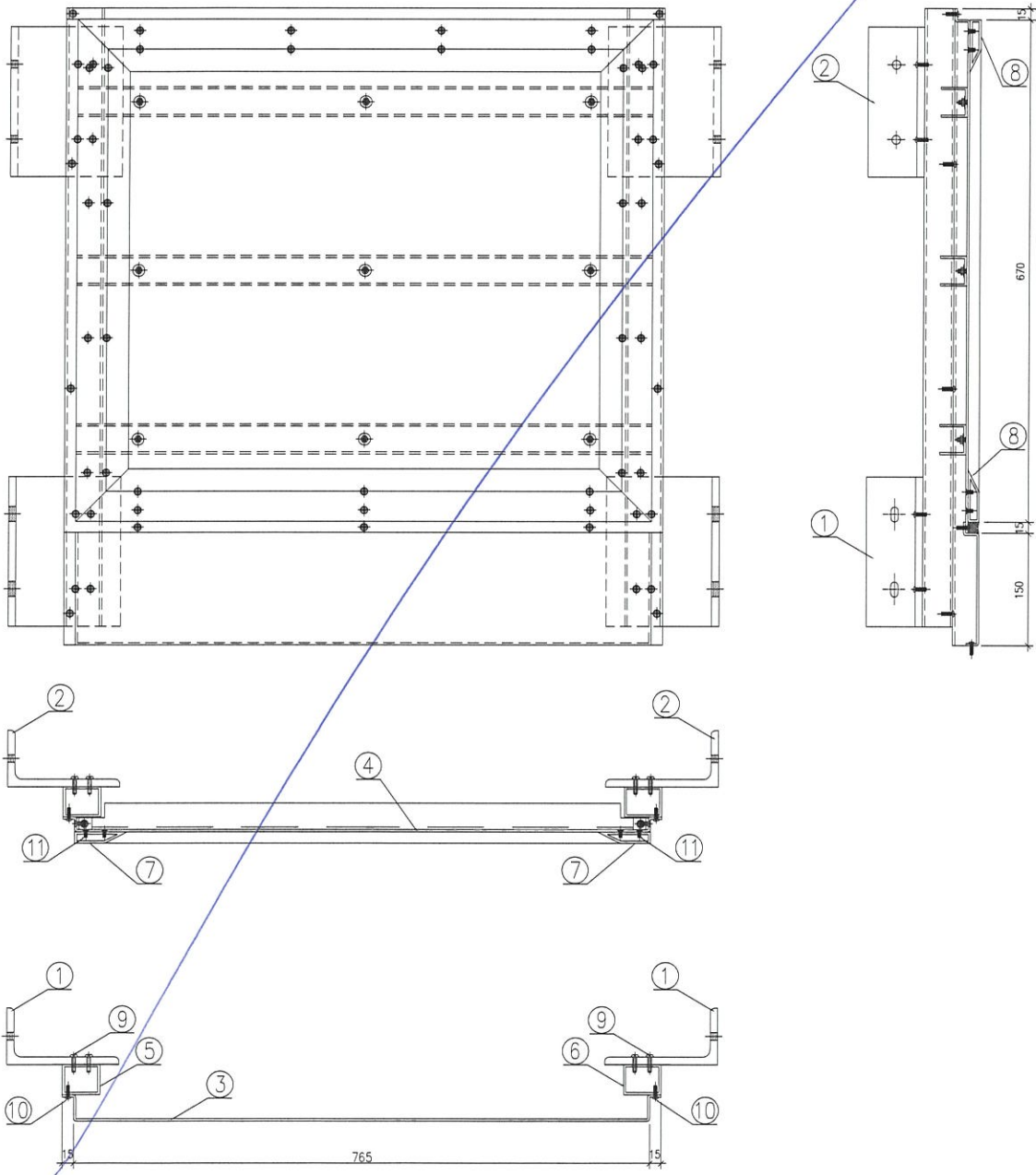

室外

名稱	組裝圖	制圖	Ivan	2020.12.18	修改		
材料	-	復核	-	-	日期		
顏色	UCT201498XL(A)-3	批準			圖號	J852-PD-UN02	

X



美特鋁質 有限公司
MIDI Aluminium Fabricator Ltd.

工程號 J852 地盤 亞皆老街

使用樓層	位置	副數
2F/5F-18F/19F/21F	T1	18副
2F/5F-18F/19F/21F	T3	18副

序號	物料編號	數量/副	
06	PD-AE-09	1	
07	PD-AE-01-3	2	
08	PD-AE-01-1	2	
09	M5圓頭機械螺絲	16	
10	M5圓頭機械螺絲	14	
11	M5平頭機械螺絲	32	
		05	
		PD-AE-08	1

工廠用 地盤用

被細螺絲

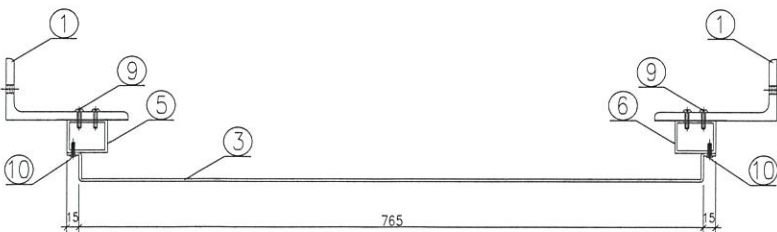
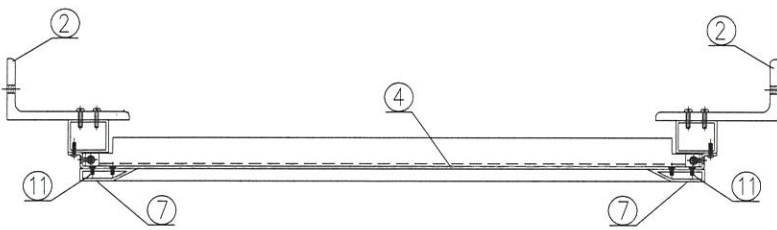
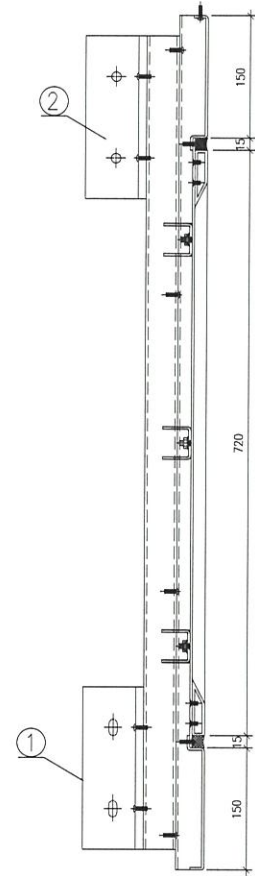
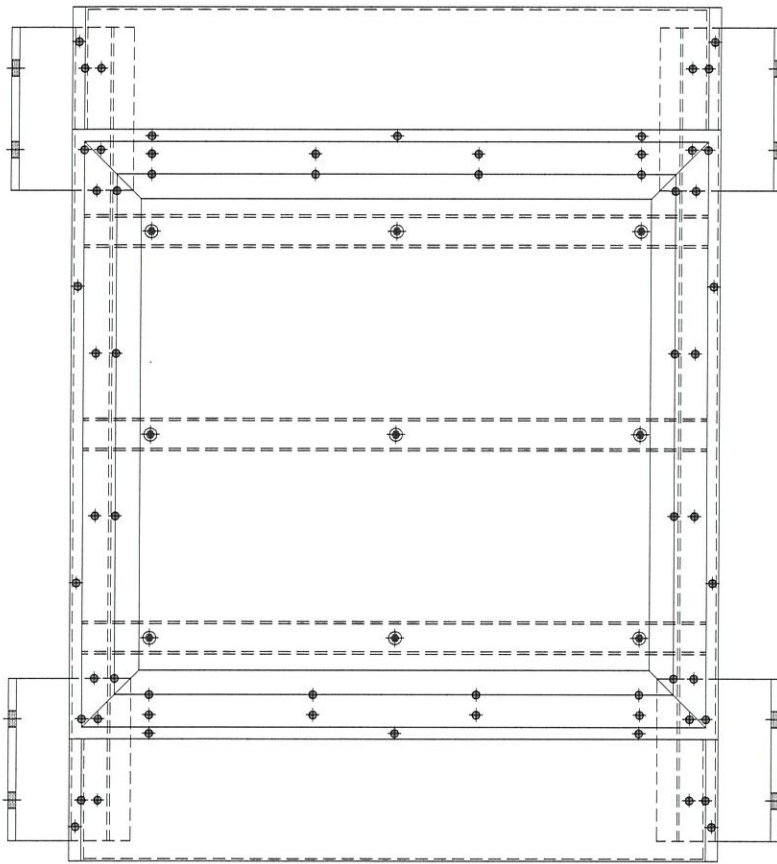

室外

2件



名稱	組裝圖	制圖	Ivan	2020.12.18	修改		
材料	-	復核	-	-	日期		
顏色	UCT201498XL(A)-3	批準			圖號	J852-PD-UN03	





美特鋁質 有限公司
MIDI Aluminium Fabricator Ltd.

使用樓層

3F/20F T1 2副
3F/20F T3 2副

工程號 J852 地盤 亞皆老街

序號	物料編號	數量/副
06	PD-AE-09	1
07	PD-AE-01-3	2
08	PD-AE-01-1	2
09	M5 圓頭機械螺絲	16
10	M5 圓頭機械螺絲	14
11	M5 平頭機械螺絲	40
12	PD-AE-02	2

工廠用

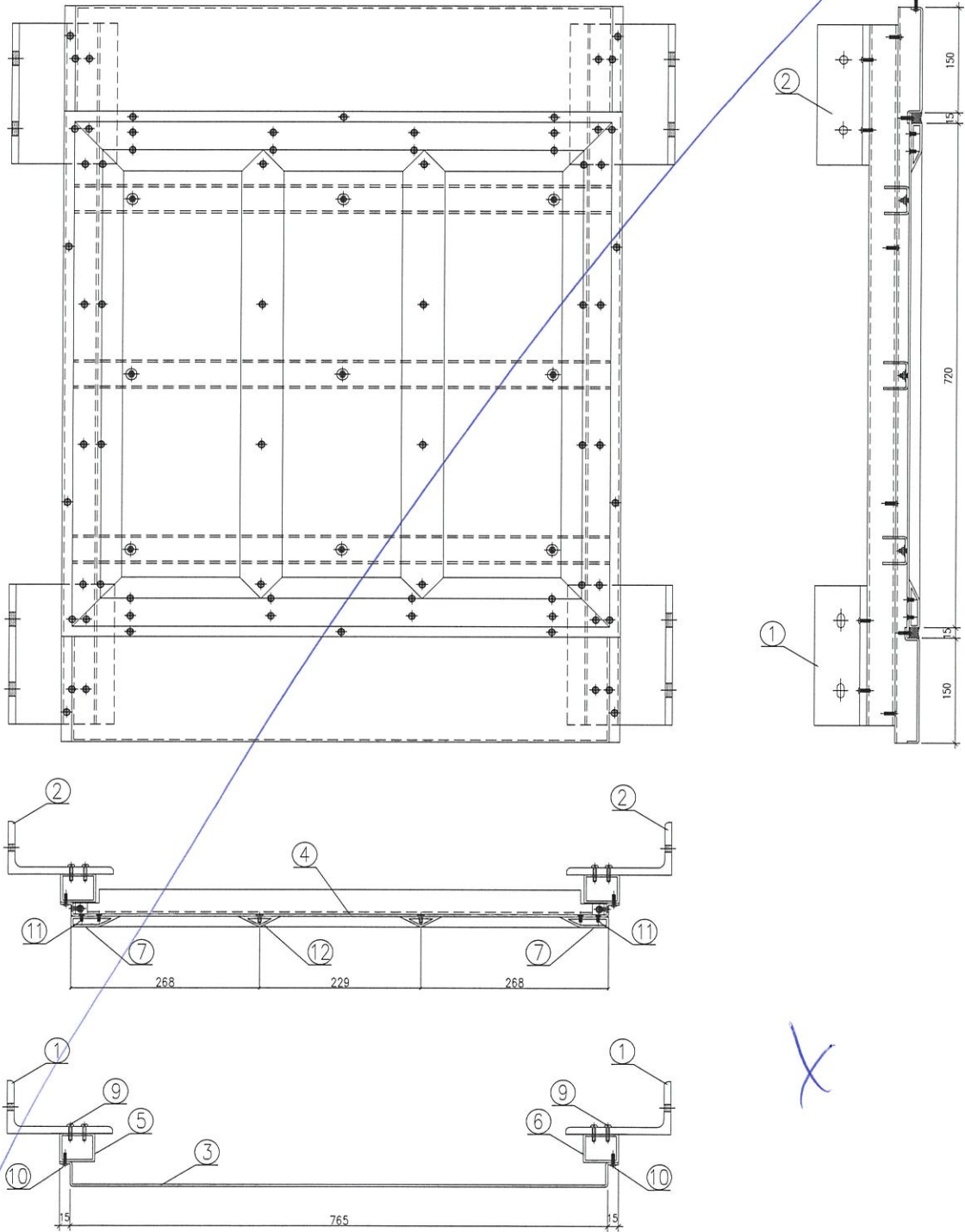

室外

名稱	組裝圖	制圖	Ivan	2020.12.18	修改		
材料	-	復核	-	-	日期		
顏色	UCT201498XL(A)-3	批准			圖號	J852-PD-UN04	

X



美特鋁質 有限公司
MIDI Aluminium Fabricator Ltd.

序號	物料編號	數量	使用樓層	位置
01	PD-AP-01	35	1F-21F	T1
02	PD-AP-01	35	1F-21F	T3

工程號 J852 地盤 亞皆老街

✓ 工廠用

2 x 2
414

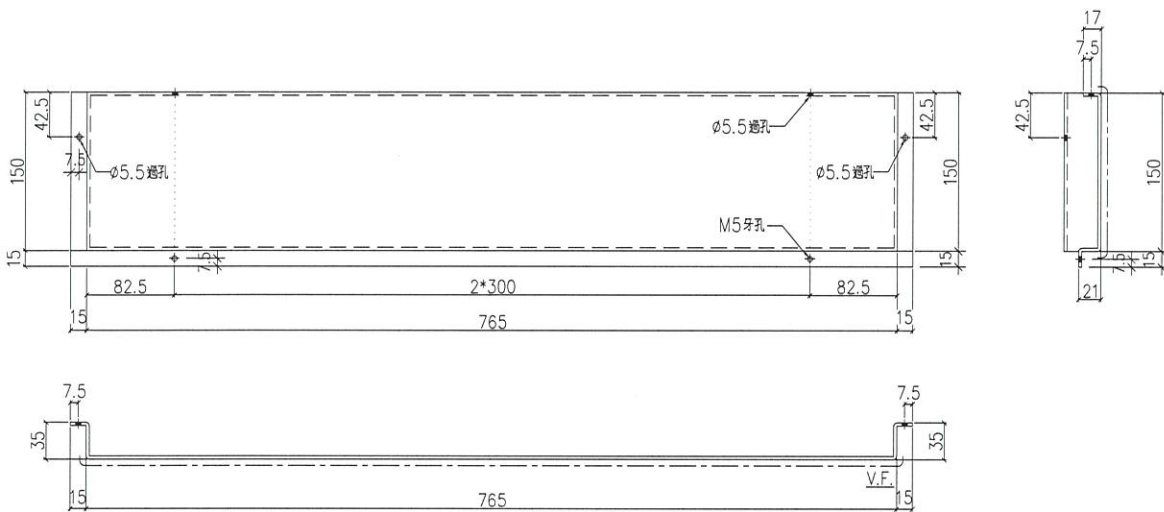

室外

名稱	鋁板加工圖	制圖	Ivan	2020.12.18	修改			
材料	3mm厚鋁板 (3003H14)	復核	-	-	日期			
顏色	UCT201498XL(A)-3	批準			圖號	J852-PD-AP-01		





美特鋁質 有限公司
MIDI Aluminium Fabricator Ltd.

序號	物料編號	數量	使用樓層	位置
01	PD-AP-02	1	1F	T1
02	PD-AP-02	1	1F	T3

工程號 J852 地盤 亞皆老街

工廠用

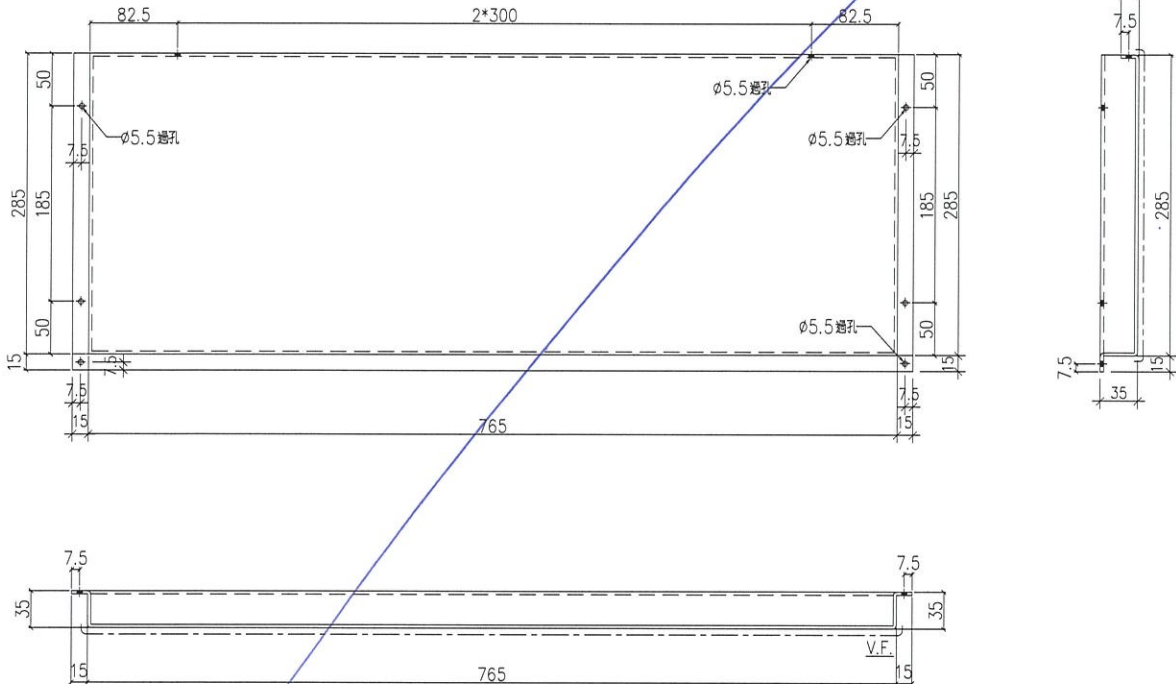

室外

名稱	鋁板加工圖	制圖	Ivan	2020.12.18	修改			
材料	3mm厚鋁板 (3003H14)	復核	-	-	日期			
顏色	UCT201498XL(A)-3	批準			圖號	J852-PD-AP-02		

X



美特鋁質 有限公司
MIDI Aluminium Fabricator Ltd.

序號	物料編號	數量	使用樓層	位置
01	PD-AP-03	2	22F	T1
02	PD-AP-03	2	22F	T3

X

工程號	J852	地盤	亞皆老街
-----	------	----	------

工廠用

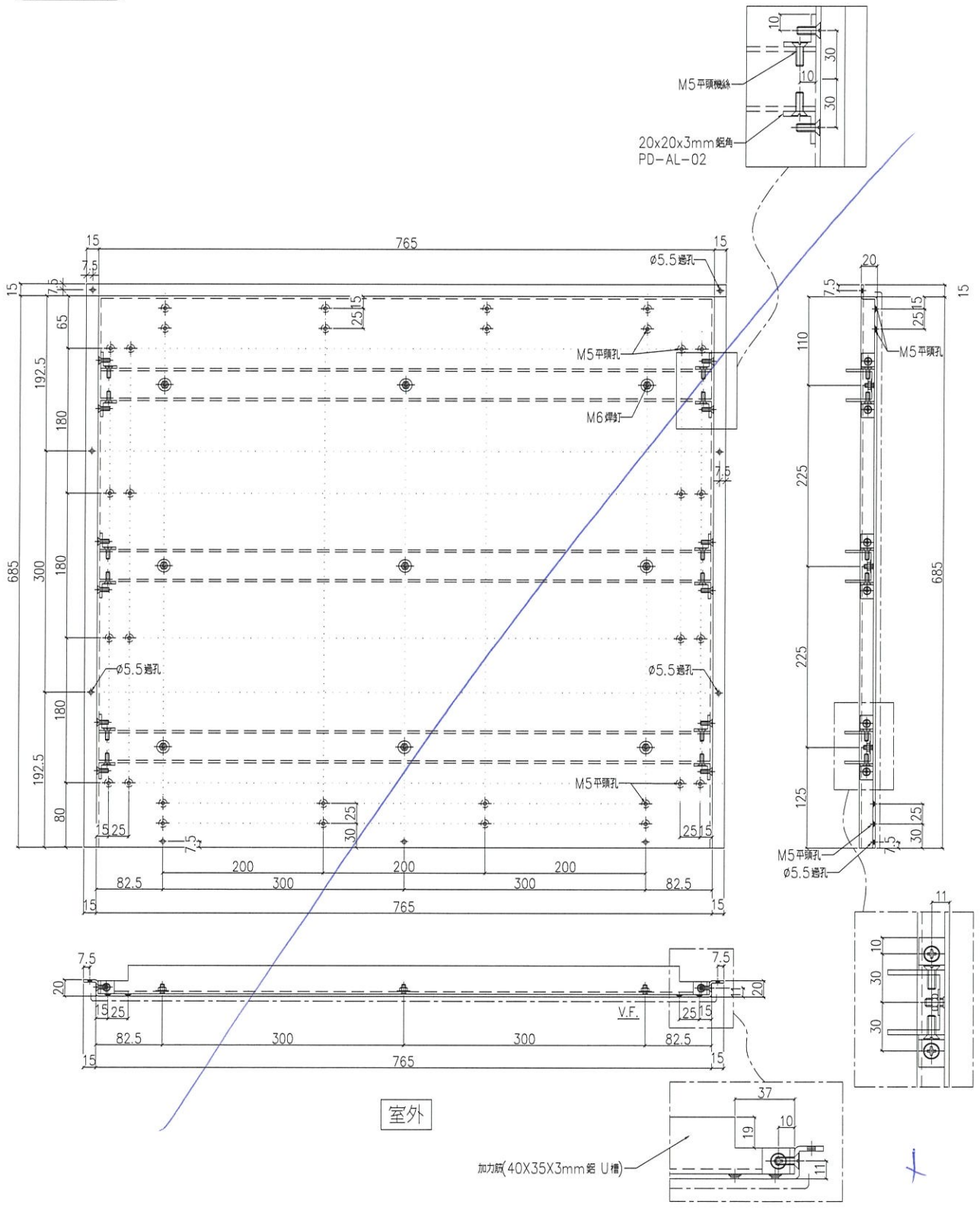

室外

X

名稱	鋁板加工圖	制圖	Ivan	2020.12.18	修改		
材料	3mm厚鋁板 (3003H14)	復核	-	-	日期		
顏色	UCT201498XL(A)-3	批準			圖號	J852-PD-AP-03	

X



美特鋁質 有限公司
MIDI Aluminium Fabricator Ltd.

序號	物料編號	數量	使用樓層	位置
01	PD-AP-04	18	2F/5F-19F/21F	T1
02	PD-AP-04	18	2F/5F-19F/21F	T3

工程號	J852	地盤	亞皆老街
-----	------	----	------

✓ 工廠用

1x2
27#

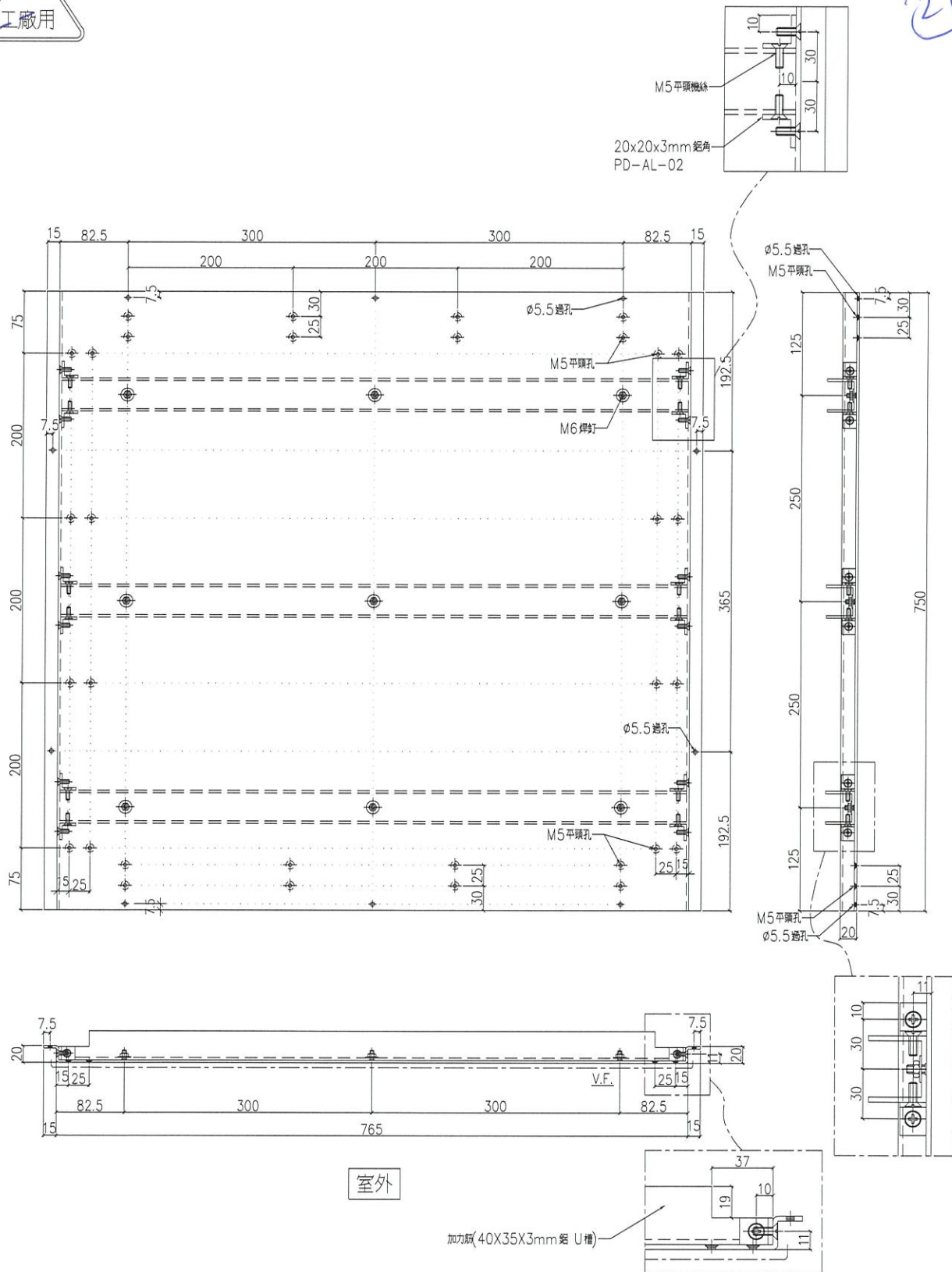

名稱	鋁板加工圖	制圖	Ivan	2020.12.18	修改		
材料	3mm厚鋁板 (3003H14)	復核	-	-	日期		
顏色	UCT201498XL(A)-3	批準			圖號	J852-PD-AP-04	

✗



美特鋁質 有限公司
MIDI Aluminium Fabricator Ltd.

序號	物料編號	數量	使用樓層	位置
01	PD-AP-05	2	3F/20F	T1
01	PD-AP-05	2	3F/20F	T3

工程號	J852	地盤	亞皆老街
-----	------	----	------

工廠用

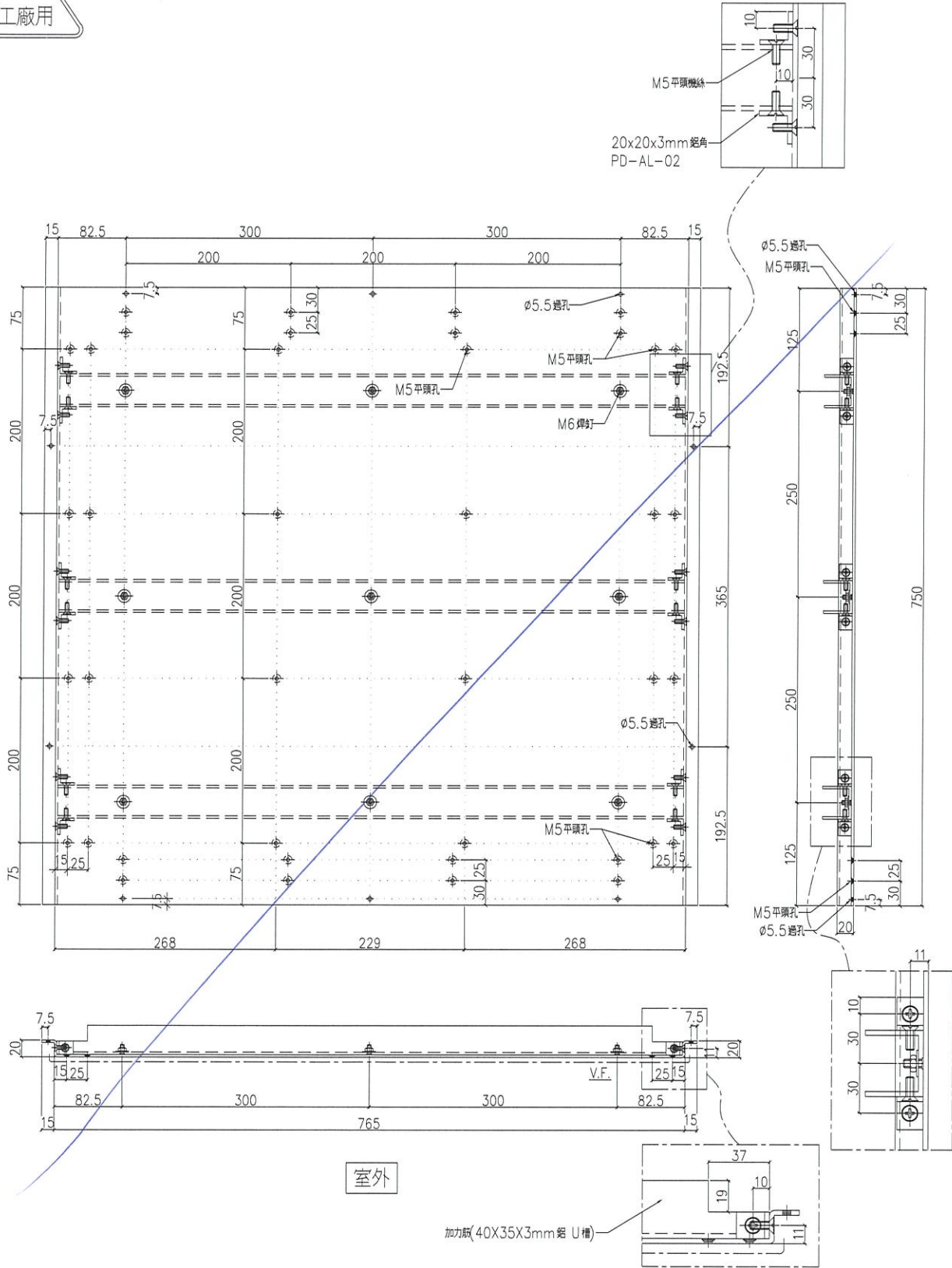

室外

名稱	鋁板加工圖	制圖	Ivan	2020.12.18	修改		
材料	3mm厚鋁板 (3003H14)	復核	-	-	日期		
顏色	UCT201498XL(A)-3	批準			圖號	J852-PD-AP-05	

X



美特鋁質 有限公司
MIDI Aluminium Fabricator Ltd.

序號	物料編號	數量	使用樓層	位置
01	PD-AP-06	18	1F-21F	T1
02	PD-AP-06	18	1F-21F	T3

5F

工程號	J852	地盤	亞皆老街
-----	------	----	------

✓ 工廠用

194

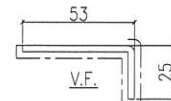
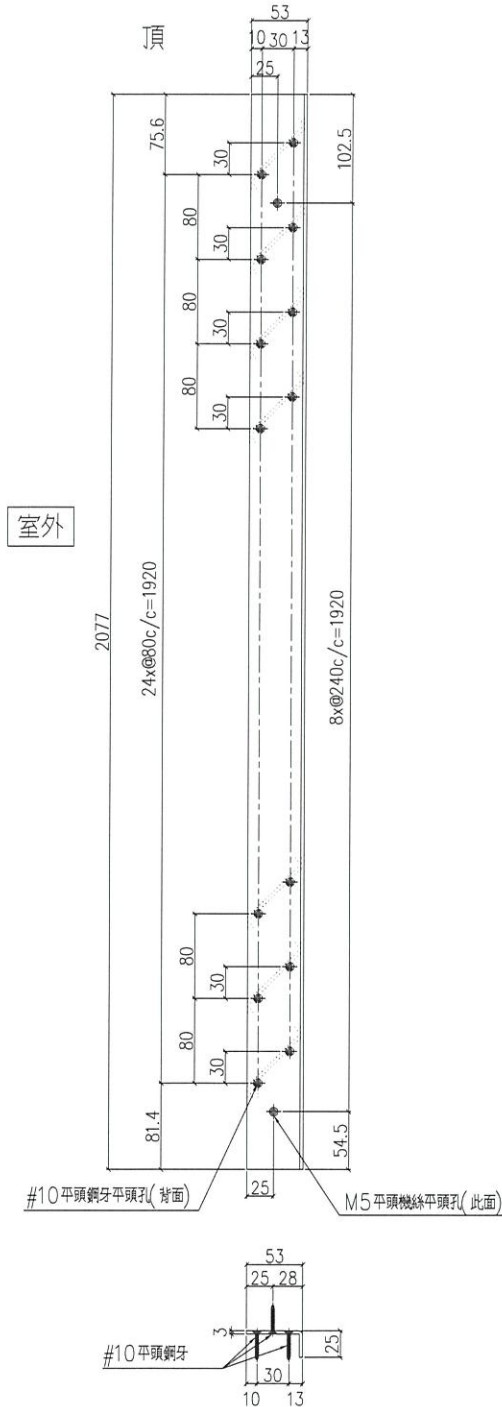

SCALE 2:1

新增圖

名稱	鋁折件加工圖	制圖	Ivan	2020.12.21	修改		
材料	3mm厚鋁板 (3003H14)	復核	-	-	日期		
顏色	UCT201498XL(A)-3	批準			圖號	J852-PD-AP-06	

✍



美特鋁質 有限公司
MIDI Aluminium Fabricator Ltd.

序號	物料編號	數量	使用樓層	位置
01	PD-AP-07	18	1F-21F	T1
02	PD-AP-07	18	1F-21F	T3

工程號	J852	地盤	亞皆老街
-----	------	----	------



1147

5/F

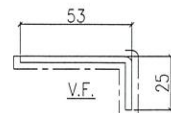
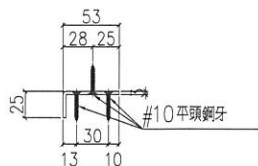
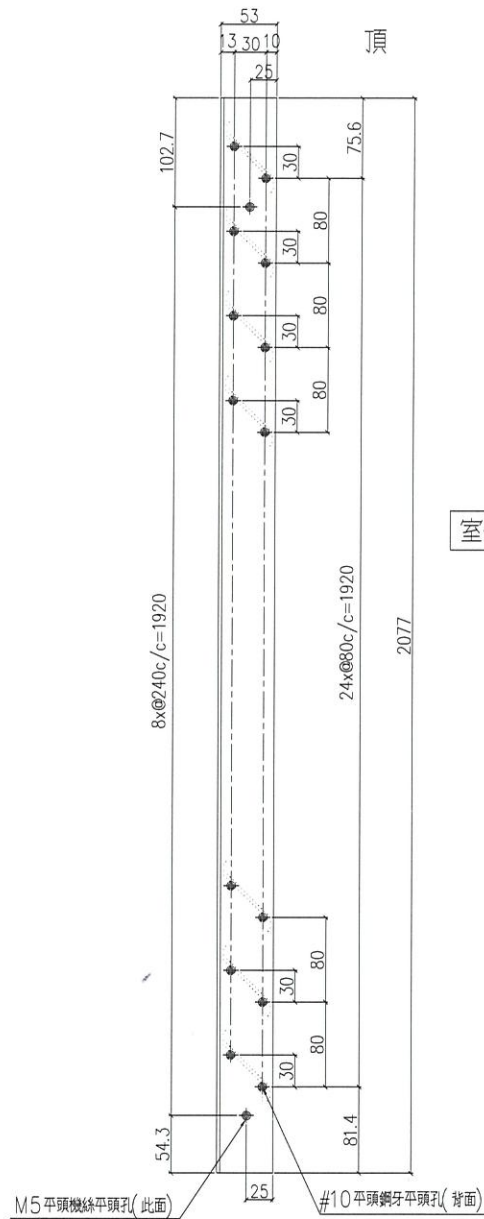

SCALE 2:1

新增圖

名稱	鋁折件加工圖	制圖	Ivan	2020.12.21	修改		
材料	3mm厚鋁板 (3003H14)	復核	-	-	日期		
顏色	UCT201498XL(A)-3	批準			圖號	J852-PD-AP-07	

Handwritten signature