

工程指示 / 要求簡箋(E.I.)

工程指示編號：EI / 2873 / 20

修改版次：-

工程編號：J - 852

工程名稱：亞皆老街中電

工程項目：幕牆及後裝窗 廠問題回覆 (2020.12.23)

收件人：生統 / 王良

發件人：Ant Yeung

日期：23/12/2020

要求提供 / 確認 事項：

- | | | |
|------------------------------------|-------------------------------------|-------------------------------|
| <input type="checkbox"/> 初步鋁料 B.M. | <input type="checkbox"/> 加工拆圖，然後生產 | <input type="checkbox"/> 尺寸表 |
| <input type="checkbox"/> 正式鋁料 B.M. | <input type="checkbox"/> 技術上資料 / 指示 | <input type="checkbox"/> 報價 |
| <input type="checkbox"/> 配件 B.M. | <input type="checkbox"/> 樣辦或貨品說明書 | <input type="checkbox"/> 分判合約 |
| <input type="checkbox"/> 其他：_____ | | |

內容：

回覆今天廠於群組內的問題

1. 幕牆: 副框開大細孔方法修
2. 企料上鋁角唧底膠，跟企料出貨，現場套框前再唧膠
3. 後裝窗轉角位置，拆圖再覆尺寸
4. 後裝窗轉角位置，轉角企通散出，因頂底要修鐵碼打拉爆，跟窗出阻打拉爆

請在 2020.12.29 前完成上列要求。

附：6 頁

以上項目為：

- 原合約工程包 原合約工程加 / 減賬 新工程報價

原因：-

分發東莞各部門：

- | | | | |
|---|---|---|--|
| <input type="checkbox"/> 生產技術總監 <input type="checkbox"/> 連附件 | <input type="checkbox"/> 技術部 <input type="checkbox"/> 連附件 | <input type="checkbox"/> 生產部 <input type="checkbox"/> 連附件 | <input type="checkbox"/> 機械設計部 <input type="checkbox"/> 連附件 |
| <input type="checkbox"/> 採購部 <input type="checkbox"/> 連附件 | <input type="checkbox"/> 生產統籌部 <input type="checkbox"/> 連附件 | <input checked="" type="checkbox"/> 小羅 & 清 <input type="checkbox"/> 連附件 | |
| <input checked="" type="checkbox"/> 質檢部 <input checked="" type="checkbox"/> 連附件 | <input type="checkbox"/> 會計部 <input type="checkbox"/> 連附件 | <input type="checkbox"/> 報關組 <input type="checkbox"/> 連附件 | <input type="checkbox"/> 其他 楊榮輝 <input type="checkbox"/> 連附件 |

分發其他分判：

- 水洪 連附件

分發香港各部門：

- | | | | |
|---|--|---|--|
| <input type="checkbox"/> 行政部 <input type="checkbox"/> 連附件 | <input type="checkbox"/> 會計部 <input type="checkbox"/> 連附件 | <input type="checkbox"/> 統籌部 <input type="checkbox"/> 連附件 | <input type="checkbox"/> 工程部地盤科文 <input type="checkbox"/> 連附件 祥哥 |
| <input type="checkbox"/> 採購部 <input type="checkbox"/> 連附件 | <input type="checkbox"/> QS 部 <input type="checkbox"/> 連附件 | <input type="checkbox"/> 維修部 <input type="checkbox"/> 連附件 | <input type="checkbox"/> 其他 _____ <input type="checkbox"/> 連附件 |

傳遞編號：

發件人簽署：

HK 2948 / 20

項目經理簽署：

To: 胡哥

QC-2020-047

J-852 亚答中电

幕墙

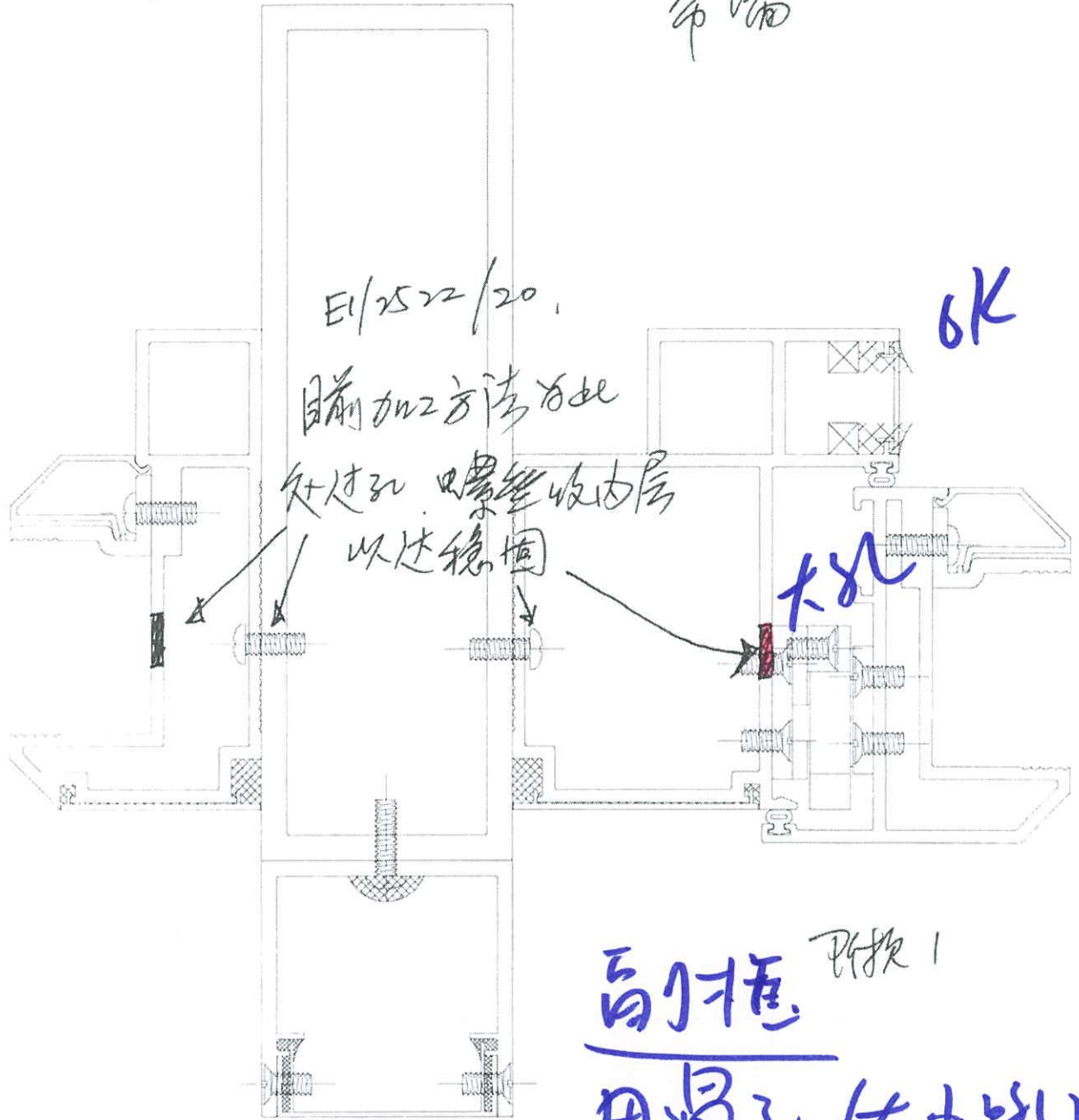

副框 ^{更换1}
用通孔(大+6孔)
 方法修

幕墙

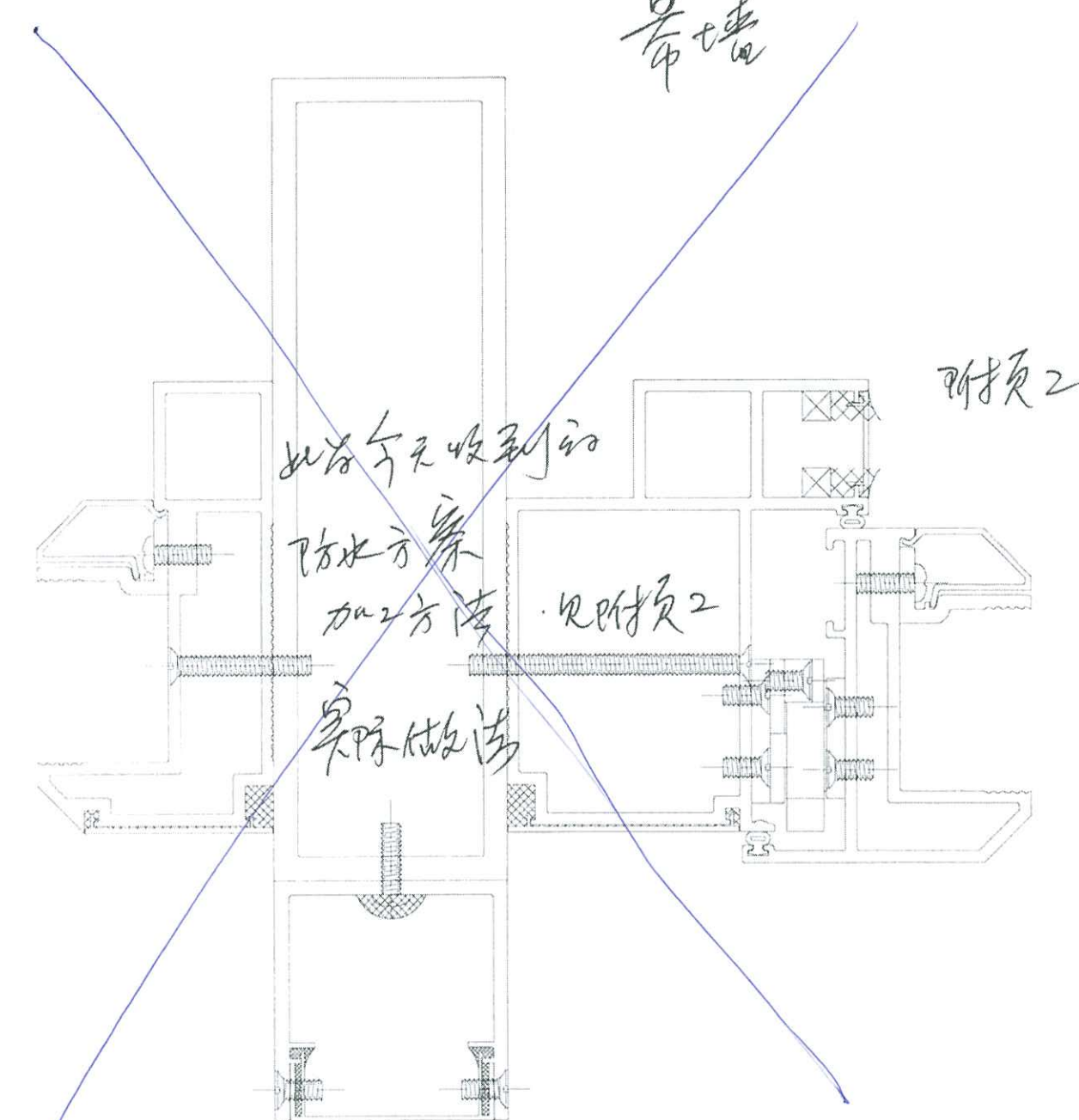

附件2

此方案收到的

防水方案

加工方法

实际做法

· 见附件2

不用此方法

(被) 压架 压架 压架 压架

曹 塔

① 压架 压架 压架 压架

压架 3

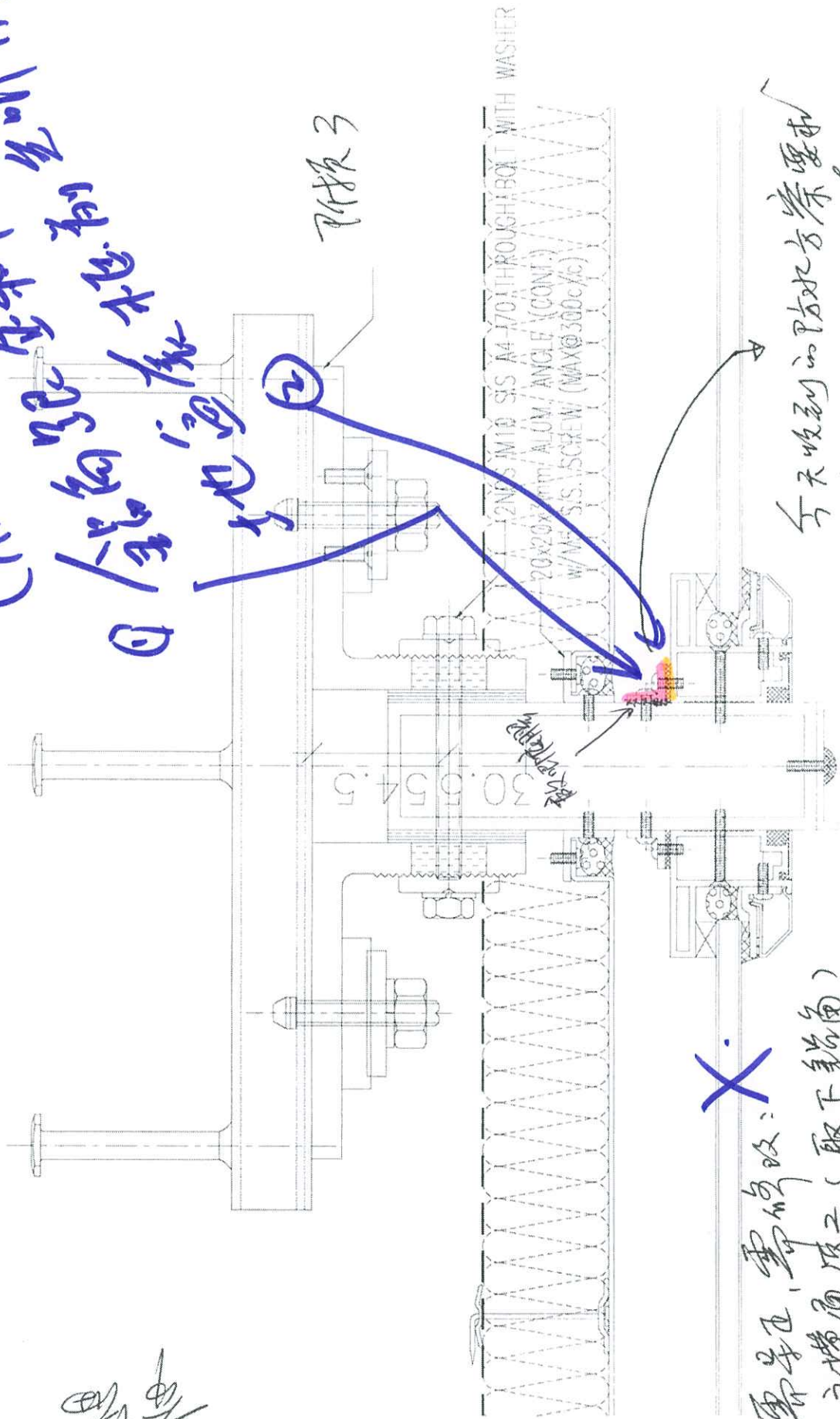

如需导正, 需修改: X

① 主-主横通连二 (取下斜角)

② 板板拆圆的修改

今天收到的防水方案要重做

该斜角收子板推上出货

10-15/2522/20 甲是改斜角收子

2.4 一端上山线

后装宿有转角直通
后时 + 报宿 + 生宿

施工图上该百叶与宽度
隔小为可以塞入。

但实际拆图后为附页5

附页4

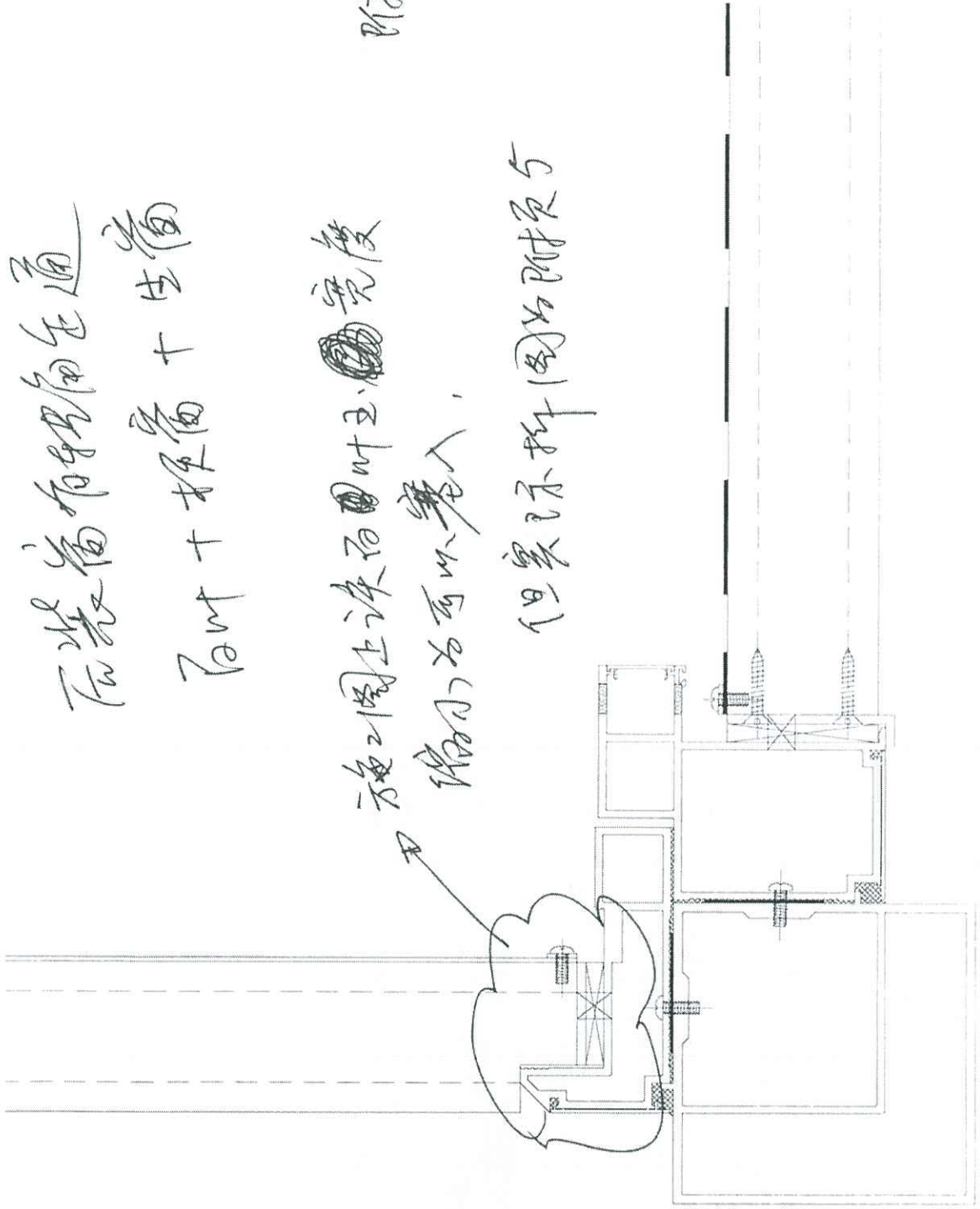

后装宿

2

瓦装有转扁通

顶格百叶位

但用前瓦装窗的拆图、实为

百叶位-总宽至内包边位尺寸

瓦块补左宽

建议此处加做避位过孔
地盘安装时不拆除该百叶玉

附页 5

百叶玉

拆图自拟及习

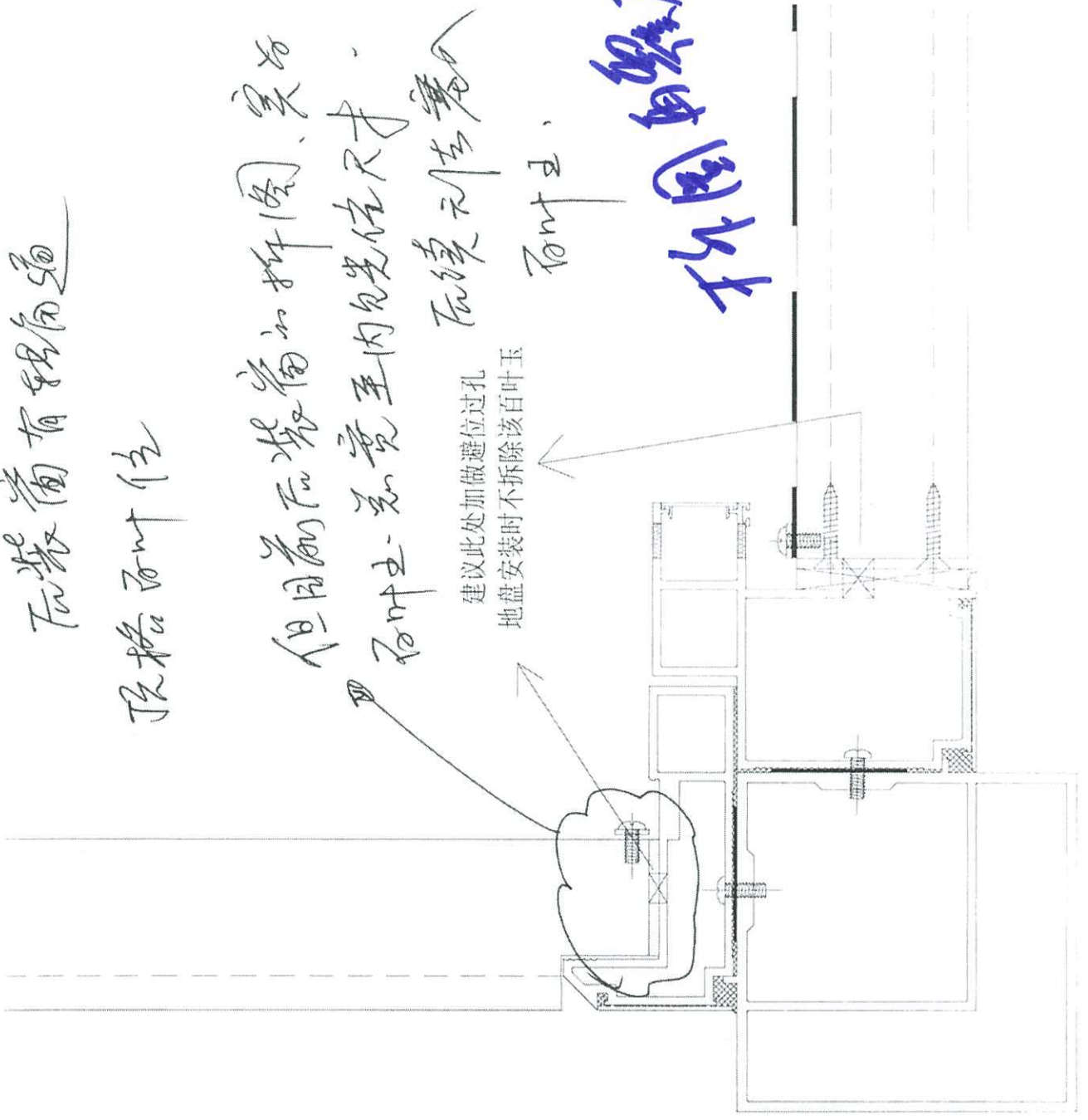

石塔端
有直通、中间格板高至位

附页6

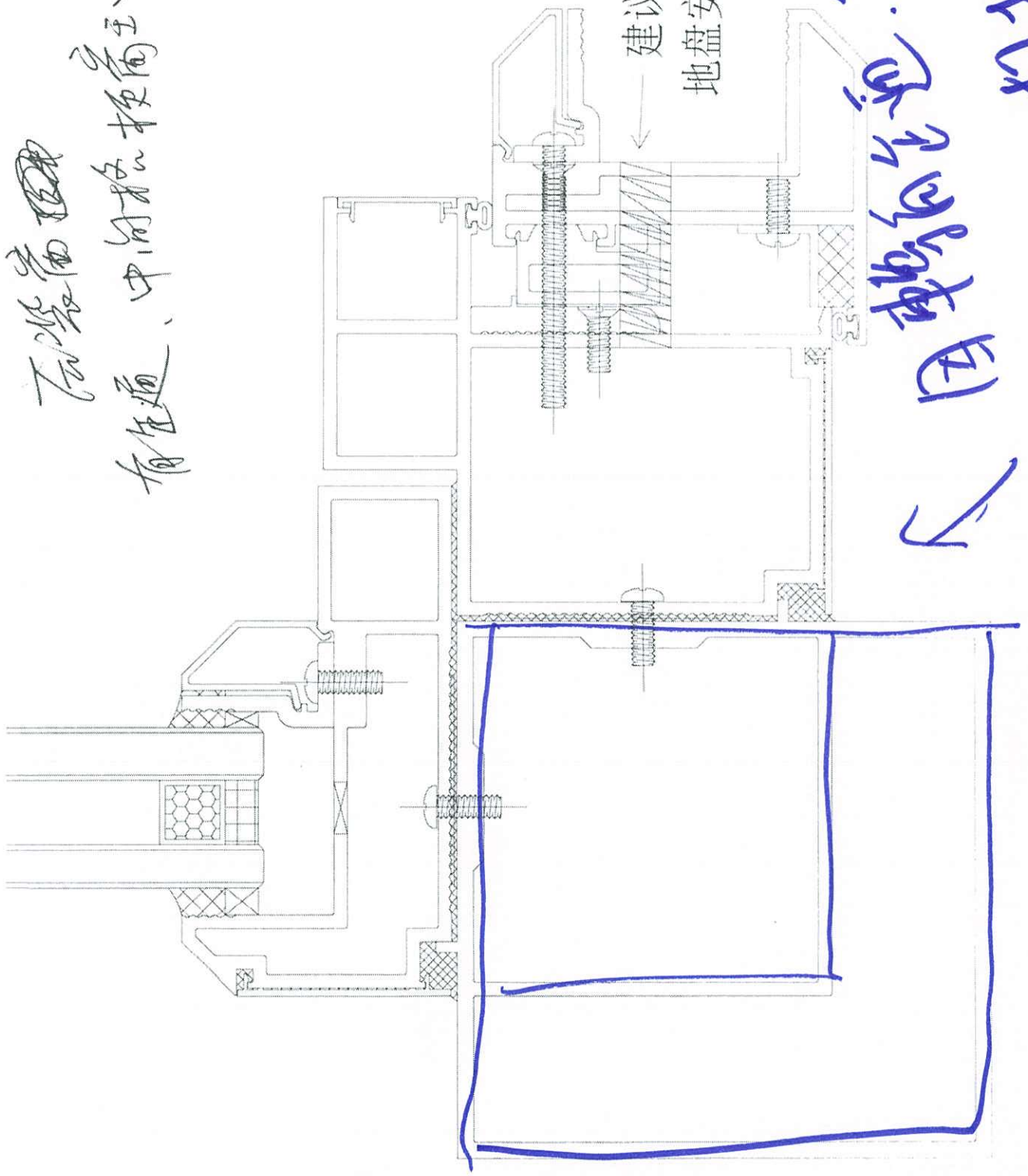

建议此处加做避位过孔
地盘安装时不拆除该梗窗王
防止杂物堵塞
防止杂物堵塞

因空间有限
防止杂物堵塞