

工程指示 / 要求簡箋(E.I.)

工程指示編號：EI / 2821 / 20 修改版次：-  
工程編號：J - 852 工程名稱：亞皆老街中電  
工程項目：幕牆 Mockup 用玻璃 B.M. (5/F) T3 (9 件)

收件人：Maggie 發件人：Ant Yeung 日期：14/12/2020

要求提供 /  確認 事項：

- |                                    |                                     |                               |
|------------------------------------|-------------------------------------|-------------------------------|
| <input type="checkbox"/> 初步鋁料 B.M. | <input type="checkbox"/> 加工拆圖，然後生產  | <input type="checkbox"/> 尺寸表  |
| <input type="checkbox"/> 正式鋁料 B.M. | <input type="checkbox"/> 技術上資料 / 指示 | <input type="checkbox"/> 報價   |
| <input type="checkbox"/> 配件 B.M.   | <input type="checkbox"/> 樣辦或貨品說明書   | <input type="checkbox"/> 分判合約 |
| <input type="checkbox"/> 其他：_____  |                                     |                               |

內容：

按業主要求，所有 Low-E 玻璃的 SC 為 0.68 (與 EI2782 相同)。所有玻璃尺寸沒有更改。

1. Low-E: 8SEE0-83T; 2. HS: 70T 反光片

8SEE0-83T(HS)+12(A)+10CB 原先編號由 D20070681 改為 D20040325

玻璃要做 Heat Soak

IGU 膠用 DC983

請按 BM 訂購 5/F 用玻璃 (9 件) 直送地盤 (T3)

請在 2021.1.15 前完成上列要求。

欄河玻璃沒有電訂，  
已於 12/26/17 訂購  
贈送 T3

附：1 頁 BM + 6 頁

以上項目為：

- 原合約工程包  原合約工程加 / 減賬  新工程報價

原因：-

分發東莞各部門：

- ( ) 生產技術總監  連附件 ( ) 技術部  連附件 ( ) 生產部  連附件 ( ) 機械設計部  連附件  
( ) 採購部  連附件 ( ) 生產統籌部  連附件 ( ) 小羅 & 清  連附件  
( ) 質檢部  連附件 ( ) 會計部  連附件 ( ) 報關組  連附件 ( ) 其他 楊榮輝  連附件

分發其他分判：

- (v) 水洪  連附件

分發香港各部門：

- ( ) 行政部  連附件 ( ) 會計部  連附件 ( ) 統籌部  連附件 ( ) 工程部地盤科文  連附件 祥哥  
(v) 採購部  連附件 ( ) QS 部  連附件 ( ) 維修部  連附件 ( ) 其他 \_\_\_\_\_  連附件

傳遞編號：

HK / 20

發件人簽署：

項目經理簽署：

美特鋁質有限公司 MIDI Aluminium Fabricator Ltd.		工程號: J852	計算:	LHR	日期:	2020.09.09	送呈:				
地盤名稱:		核對:	核對:	wsh	日期:	2020.09.10	副本:				
項目類別: 幕牆樣辦層 (T3-5/F)		批准:	批准:		日期:		A/C Code:				
BM編號: 修改版次:		總計玻璃面積 (平方米):		7.87							
序號	修改內容	玻璃圖號	顏色與類型	厚度 (mm)	玻璃尺寸		數量 (塊)	總面積 (平方米)	使用位置	加工圖參考	
					寬度 (W mm)	高度 (H mm)					
1		GL01-T3-T01	8mm+12mm AIR GAP+10mm THK. I.G.U. D20040325	30.0	703.0	1113.0	1	0.78	生窗位	GL01-01	
			Low-E 85E0-837			合計:	1	0.78			
2		GL01-T3-F01	8mm+12mm AIR GAP+10mm THK. I.G.U. D20040325	30.0	906.0	1236.0	1	1.12	大梗窗位	GL01-01	
3		GL01-T3-F02			906.0	646.0	1	0.59		梗窗位	GL01-01
4		GL01-T3-F03			826.0	646.0	1	0.53		梗窗位	GL01-01
			Low-E 85E0-837			合計:	3	2.24			
5		GL02-T3-F01	10mm THK. HEAT STRENGTHENED GLASS 70T	10.0	906.0	976.0	2	1.77	上格間牆位	GL02-01	
6		GL02-T3-F02			826.0	976.0	2	1.61		上格間牆位	GL02-01
						合計:	4	3.38			
7	已訂購	GL04-T3-T01	10mm THK. TEMPERED GLASS (PROTECTIVE BARRIER)	10.0	766.0	163.0	1	0.12	生窗欄河位	GL04-01	
			D20070686			合計:	X	0.12			
8		GL05-T3-FD01	6mm THK. HEAT STRENGTHENED GLASS+12mm AIR GAP+8mm THK. TEMPERED GLASS I.G.U. Low-E 85E0-837	26.0	591.0	2276.0	1	1.35	FD門位	GL05-01	
						合計:	1	1.35			
						總計:	9	7.9			

SC=0.68

- 1).本表中之所有玻璃顏色待定。
- 2).本表中所有玻璃對角線尺寸偏差要求不超過負2mm。
- 3).本表中玻璃要求粗磨邊處理並倒棱角，而所有玻璃之入爐方向需保持一致。
- 4).本表中所有玻璃成品均需做雙面保護，用透明靜電膠紙加四周一寸FK白膠紙做雙面加固保護處理。
- 5).本表中所有玻璃成品均需注明室內外及其玻璃編號，以便識別。

**加工注意事項:**

 美特鋁質 MIDI Aluminium Fabricator Ltd.	類別	物料編號	圖號	GLO1-01
	制圖	LHR	2020-09-09	
修改	復核	數量	—	
日期	批准	位置	幕牆樣辦層	

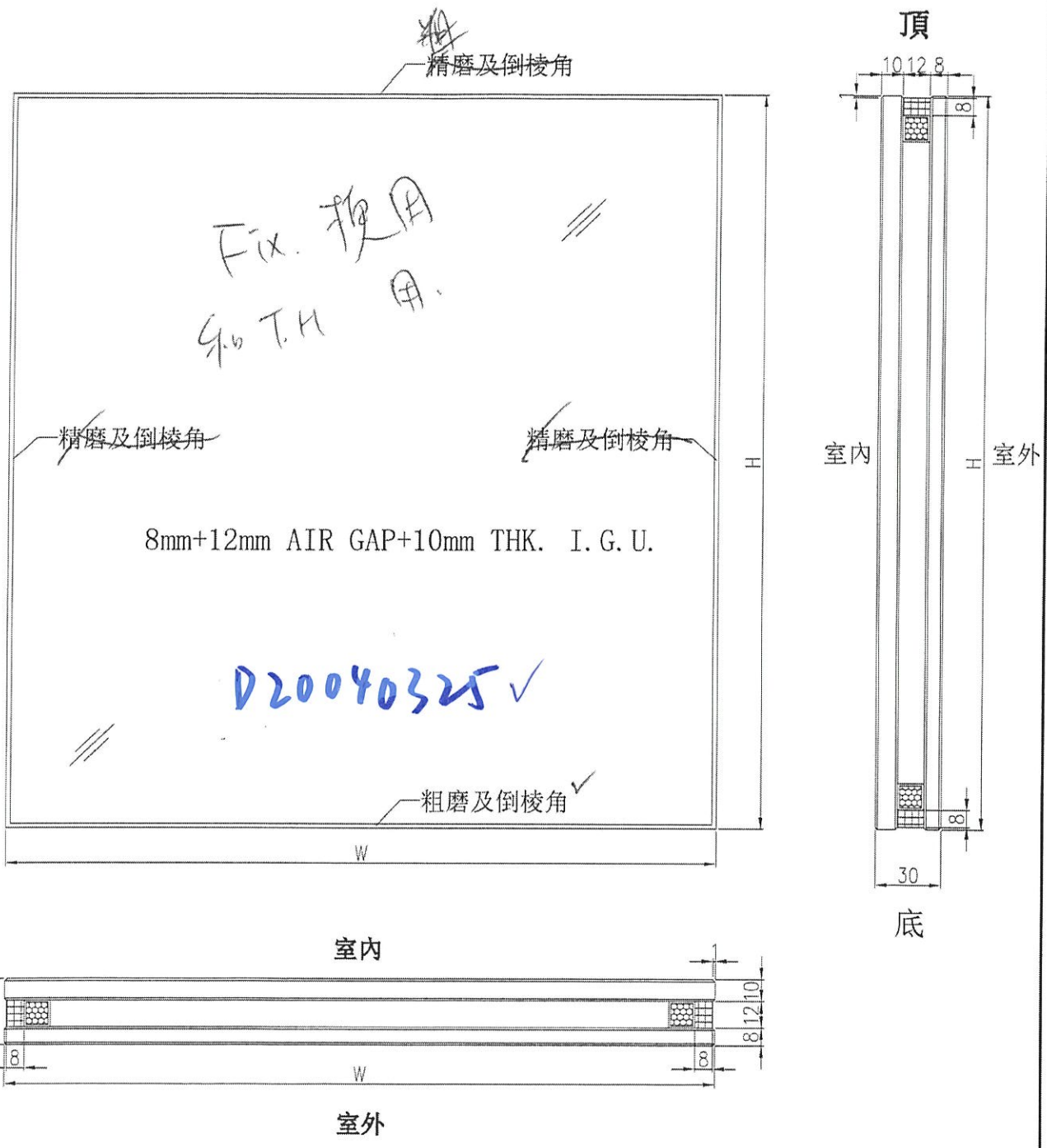

工程號	J-852	地盤	亞皆老街	附 件
名稱	玻璃加工圖	採用		
材料	8mm+12mm AIR GAP+10mm THK. I.G.U.	地盤		
顏色	—	工廠	✓	

 <b>美特鋁質</b> 有限公司 MIDI Aluminium Fabricator Ltd.				類別	物料編號		
				制圖	LHR	2020-09-09	圖號 GL02-01
修改				復核			數量 —
日期				批准			位置 幕牆樣辦層

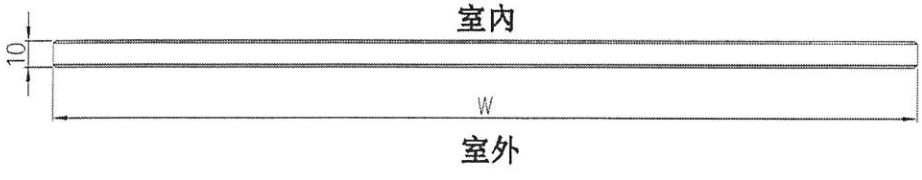
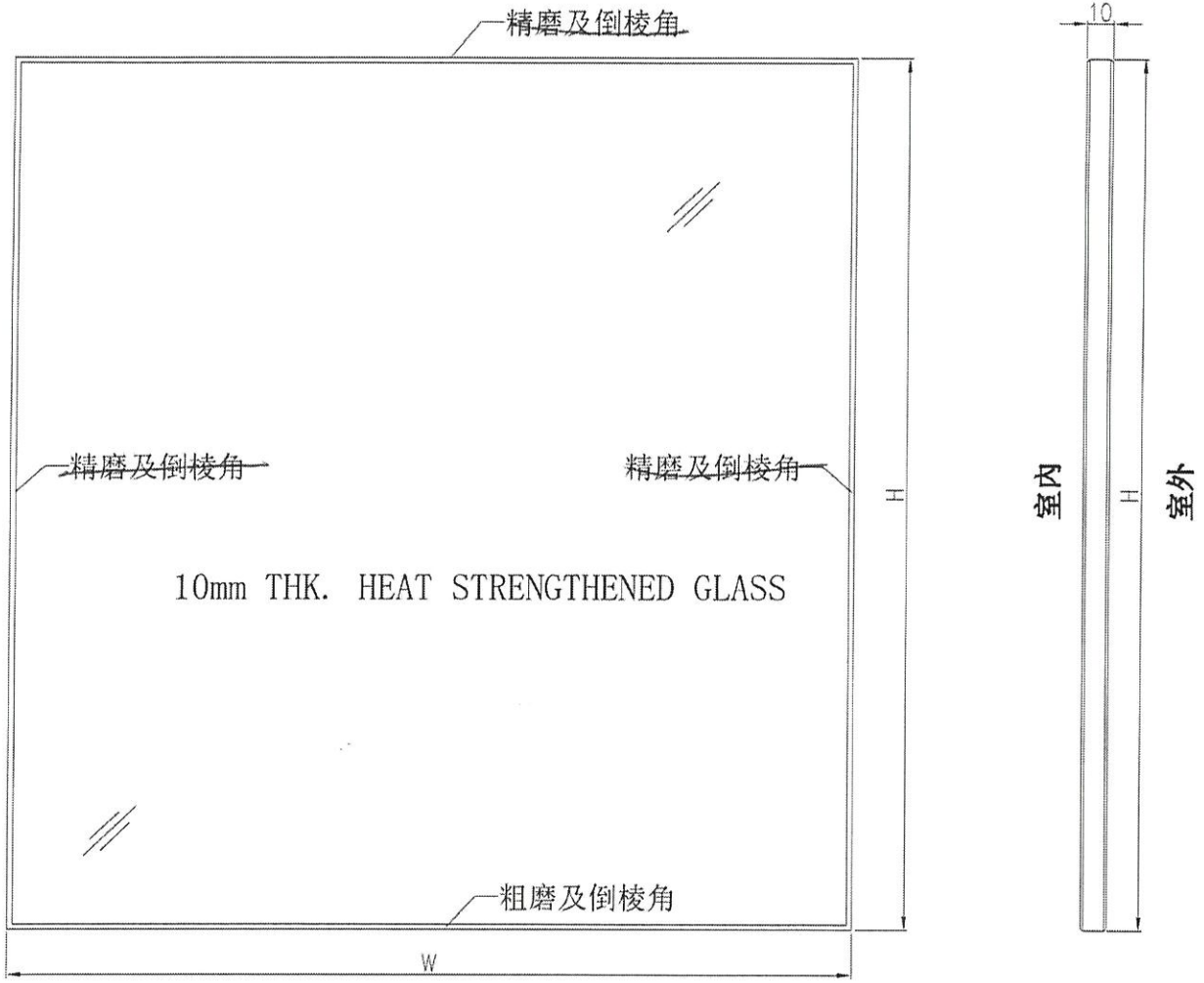

工程號	J-852	地盤	亞皆老街	附 件
名稱	玻璃加工圖		採用	
材料	10mm THK. HEAT STRENGTHENED GLASS		地盤 <input checked="" type="checkbox"/>	
顏色	—		工廠 <input type="checkbox"/>	

 美特鋁質 MIDI Aluminium Fabricator Ltd.	類別	物料號		
	制圖	LHR	2020-09-09	圖號 GL05-01
修改		復核		數量 —
日期		批准		位置 幕牆樣辦層

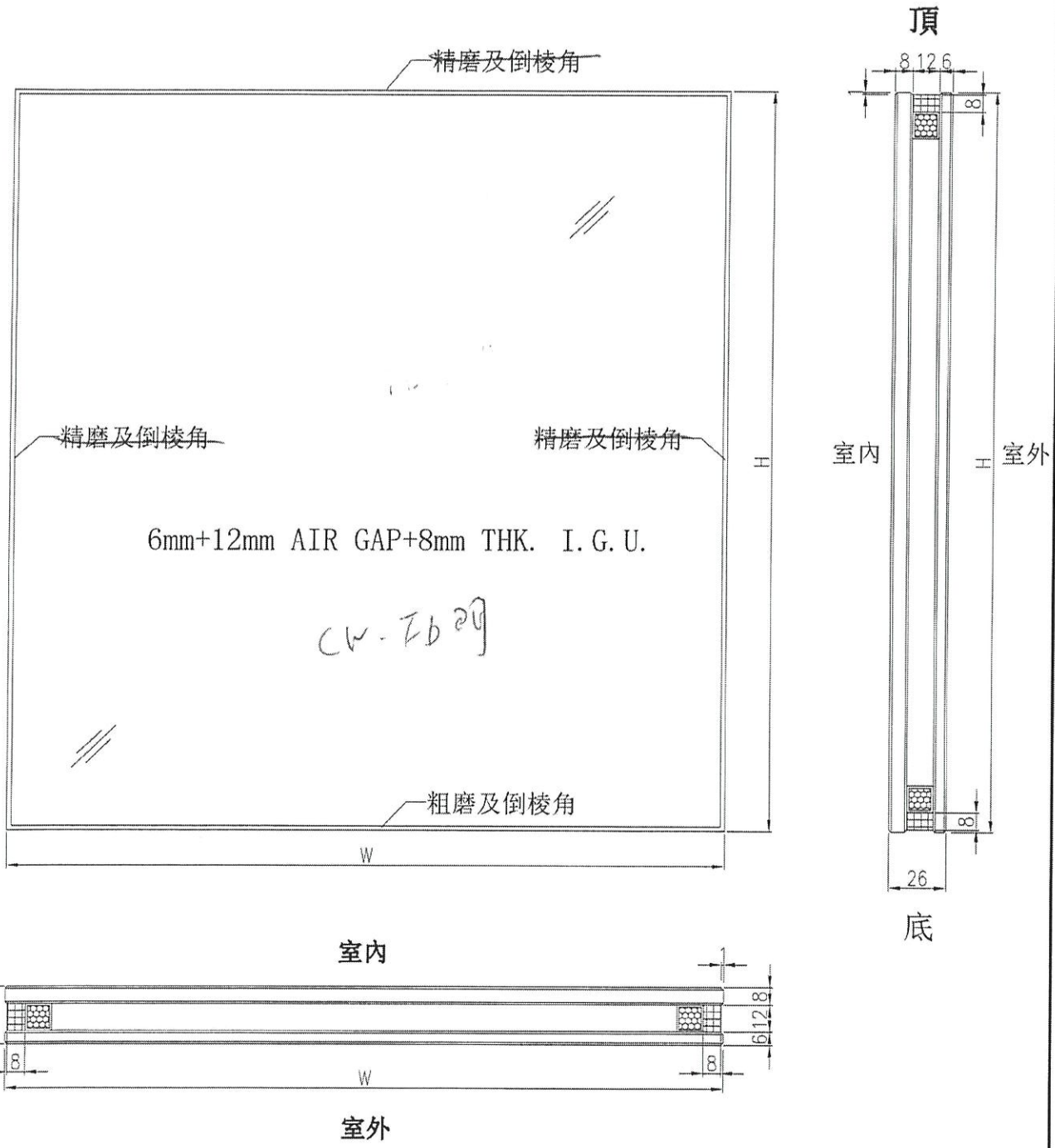

工程號	J-852	地盤	亞皆老街	附件
名稱	玻璃加工圖		採用	
材料	6mm+12mm AIR GAP+8mm THK. I.G.U.		地盤	
顏色	—		工廠 <input checked="" type="checkbox"/>	

LowE ⇒ SEE 0-83T.



MIDI ALUMINIUM FABRICATOR LTD.

Units 6, 7, 8 Sunway Industrial Centre, 1st Floor, 610 Cheong Kwoong Road, Kowloon.

Project : Nos. 139-147 Argyle Street, Kowloon.

Subject : (Alternative Option) 4th Submission of Glass Sample (Low Iron IGU), Silver Tinted IGU with SC=0.68 & Re-submission of Clear IGU with SC=0.84) (MS025)

Silver Tinted IGU with SC=0.68  
8mm low-iron HS (with low-e coating in light grey colour at surface #2)  
+ 12mm Air Gap + 10mm low-iron HST - For Sliding Door & Vision Glass

Sample Code : D20040325. ← Low.E 型 玻璃  
(SEE0-83T(HS)+12A+10CB)

Letter ref. : MC79452832

Date : 5<sup>th</sup> May 2020

midi@midiltd.com.hk

---

*From:* "Billy Tang (Development)" <billytang@sino.com>  
*To:* "midi@midiltd.com.hk" <midi@midiltd.com.hk>,  
"bessie.lps.midi@gmail.com" <bessie.lps.midi@gmail.com>  
*Copies to:* "Gordon Lee" <gordonlee@sino.com>,  
"Jimmy Cheung Ngai Hang" <jimmynhcheung@sino.com>,  
"Edwin Chow" <edwinchow@sino.com>,  
"KIL6038 (Argyle Street)" <kil6038@sino.com>,  
"Jackson Chor Chiu Mok" <Jackson.Mok@gammonconstruction.com>,  
"Man Dick Yuen" <ManDick.Yuen@gammonconstruction.com>,  
"raymondho@agcdesign.com.hk" <raymondho@agcdesign.com.hk>,  
"eliotchan@agcdesign.com.hk" <eliotchan@agcdesign.com.hk>,  
"brian.leung@mfacade.com" <brian.leung@mfacade.com>,  
"Yoanna Chan" <yoanna.chan@mfacade.com>,  
"Peter Chong" <peterchong@sino.com>,  
"anthea.ng@wsp.com" <anthea.ng@wsp.com>  
*Subject:* CLP - Confirmation on Glass type / data for production  
*Date sent:* Wed, 2 Dec 2020 04:39:04 +0000

Dear Marco, Bessie,

Further to our subsequent discussions regarding the Glass sample (Low Iron IGU, sliver tinted glass (IGU) with SC=0.68, Please formal submit the material submission for approval.

Regards

BT

# J852-幕墙樣辦層 (T3-3F~6F) 玻璃位置圖

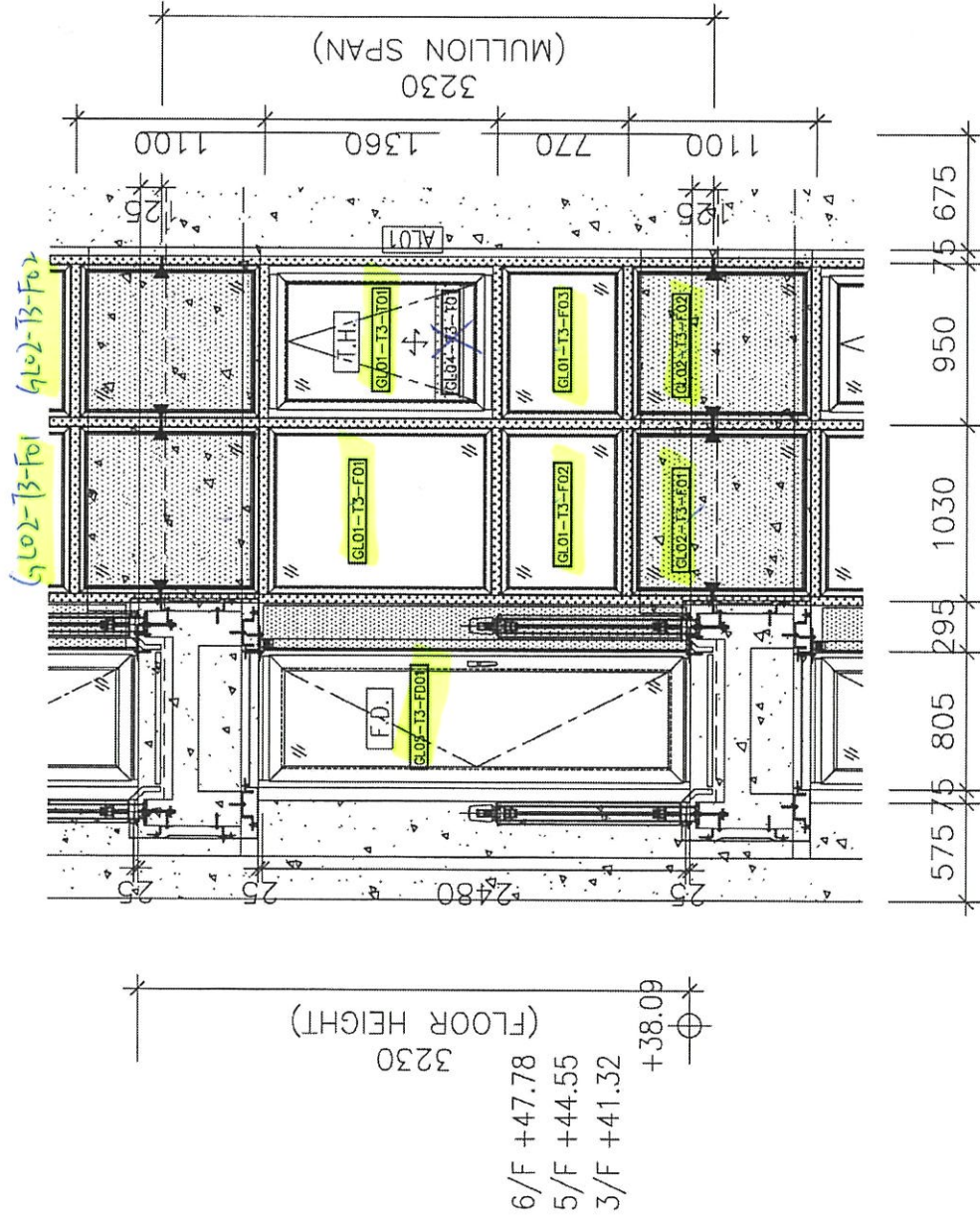

1 PARTIAL ELEVATION OF CURTAIN WALL  
4002 TOWER 3

B.D. REF :

CLIENT :

ARCHITECT :



MAIN CONTRACTOR :



STRUCTURAL ENGINEER :



FAÇADE CONSULTANT :



NOTES :

1. DIMENSIONS ARE IN MM.
2. ALL DIMENSIONS ARE UNLESS OTHERWISE SPECIFIED.
3. ALL DIMENSIONS TO BE ADAPTED ON SITE BEFORE FABRICATION.

LEGEND :

- ① DETAIL MARK NO.
- ② REFER SHEET NO.
- 1. FFL --- FINISHED FLOOR LEVEL
- 2. SFL --- STRUCTURAL FLOOR LEVEL
- 3. ③ --- REVERSED DETAIL

NO.	DATE	DESCRIPTION	BY
C	24-07-2008	ISSUED FOR PERMIT	MM
B	04-08-2008	ISSUED FOR PERMIT	MM
A	24-02-2008	ISSUED FOR PERMIT	MM

JOB NO. : J-852

PROJECT :  
 PROPOSED RESIDENTIAL DEVELOPMENT  
 AT 139 - 147 ARGYLE STREET,  
 NKL 6005, 6035 R.P., 6036 R.P.,  
 6037 R.P. & 6038 R.P.

TITLE :  
 PART ELEVATION, PLAN & SECTION FOR  
 CURTAIN WALL  
 TOWER 1 AND TOWER 2

DWG NO. : J852-SD-CW-4001 REV. : C

DATE : 22-NOV-19  
 SCALE : 1:100  
 DRAWN BY : MM  
 CHECKED BY : DW

美特鋁質有限公司  
 MIDAL Aluminium Fabrication Ltd.  
 Units 4-6, Seng Guan Industrial Centre, 1/F  
 No. 6, Seng Guan Street, Singapore  
 Tel: 63488311 Fax: 634272665