

工程指示 / 要求簡箋(E.I.)

工程指示編號：EI / 2792 / 20

修改版次：-

工程編號：J - 852

工程名稱：亞皆老街中電

工程項目：幕牆 室內收口鋁板

收件人：生統

發件人：Ant Yeung

日期：08/12/2020

要求提供 / 確認 事項：

- | | | |
|------------------------------------|-------------------------------------|-------------------------------|
| <input type="checkbox"/> 初步鋁料 B.M. | <input type="checkbox"/> 加工拆圖，然後生產 | <input type="checkbox"/> 尺寸表 |
| <input type="checkbox"/> 正式鋁料 B.M. | <input type="checkbox"/> 技術上資料 / 指示 | <input type="checkbox"/> 報價 |
| <input type="checkbox"/> 配件 B.M. | <input type="checkbox"/> 樣辦或貨品說明書 | <input type="checkbox"/> 分判合約 |
| <input type="checkbox"/> 其他：_____ | | |

內容：

請按加工圖生產室內收口鋁板，先生產樣板層數量。

大貨在樣板層安裝完，才再放行。

請在 2020.12.28 前完成上列要求。

附：1 頁

以上項目為：

- 原合約工程包 原合約工程加 / 減賬 新工程報價

原因：-

分發東莞各部門：

- () 生產技術總監 連附件 () 技術部 連附件 () 生產部 連附件 () 機械設計部 連附件
 () 採購部 連附件 () 生產統籌部 連附件 () 小羅 & 清 連附件
 () 質檢部 連附件 () 會計部 連附件 () 報關組 連附件 () 其他 楊榮輝 連附件

分發其他分判：

- (v) 水洪 連附件

分發香港各部門：

- () 行政部 連附件 () 會計部 連附件 () 統籌部 連附件 () 工程部地盤科文 連附件 寶誠
 () 採購部 連附件 () QS 部 連附件 () 維修部 連附件 () 其他 _____ 連附件

傳遞編號：

HK 2817/20

發件人簽署：

項目經理簽署：



美特鋁質 有限公司
MIDI Aluminium Fabricator Ltd.

工程號 J-852 地盤 亞皆老街

序號	物料編號	數量	樓層
01	T1-AP-T01	20③	T1座1~23/F
02	T2-AP-T01	20③	T2座1~23/F
03	T3-AP-T01	20	T3座1~23/F

→ ③

先做9:12

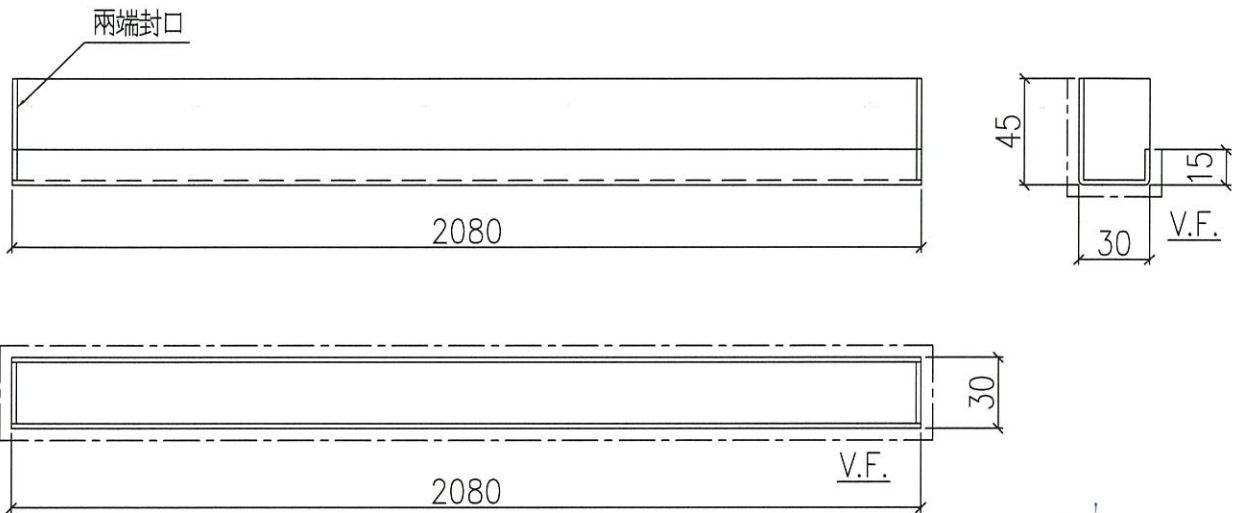

陳啟

地盤安裝

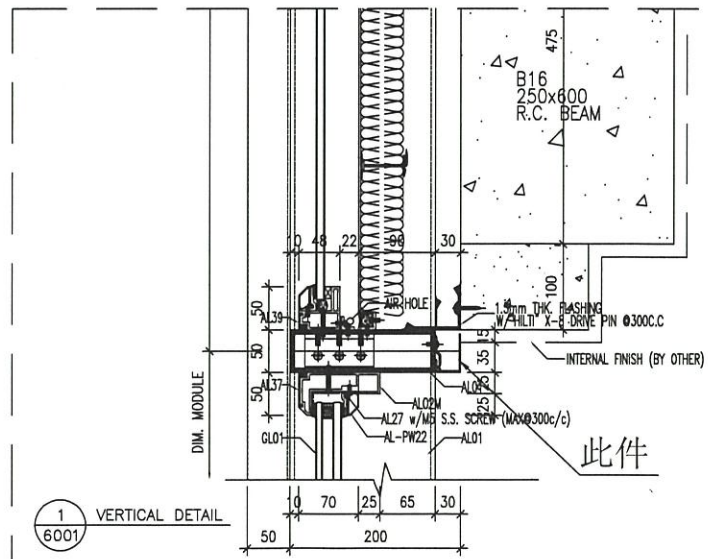

1 VERTICAL DETAIL
6001

名稱	室內收口鋁板加工圖	制圖	LHR	2020.12.8	修改		
材料	2mm厚鋁板 (3003H14)	復核	-	-	日期		
顏色	UCT201498XL(A)-3	批准			圖號	J852-CW-AP2-01	



美特鋁質 有限公司
MIDI Aluminium Fabricator Ltd.

工程號 J-852 地盤 亞皆老街

序號	物料編號	L(mm)	數量	樓層
01	T1-AP-H01	2170	18	T1座1~21/F
02	T2-AP-H01	2170	18	T2座1~21/F
03	T3-AP-H01	2170	18	T3座1~21/F
04	T1-AP-H02	2440	2	T1座22~23/F
05	T2-AP-H02	2440	2	T1座22~23/F
06	T3-AP-H02	2440	2	T1座22~23/F

做9支
③
⑨

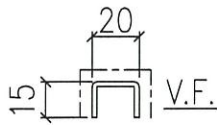
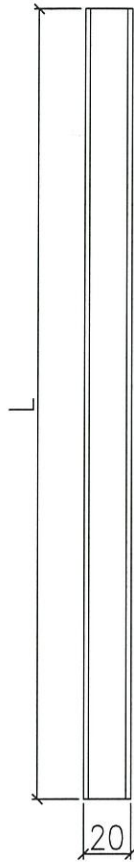

W

地盤安裝

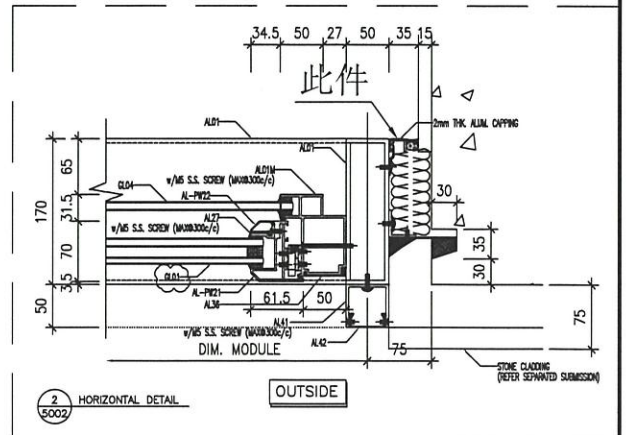

名稱	室內收口鋁板加工圖	制圖	LHR	2020.12.8	修改			
材料	2mm厚鋁板 (3003H14)	復核	-	-	日期			
顏色	UCT201498XL(A)-3	批准			圖號	J852-CW-AP2-02		