

工程指示 / 要求簡箋(E.I.)

工程指示編號：EI / 2782 / 20

修改版次：-

工程編號：J - 852

工程名稱：亞皆老街上中電

工程項目：佛沙窗 Mockup 用玻璃 1 件 (T3) (5/F)

收件人：Maggie

發件人：Ant Yeung

日期：04/12/2020

要求提供 /  確認 事項：

- |                                    |                                     |                               |
|------------------------------------|-------------------------------------|-------------------------------|
| <input type="checkbox"/> 初步鋁料 B.M. | <input type="checkbox"/> 加工拆圖，然後生產  | <input type="checkbox"/> 尺寸表  |
| <input type="checkbox"/> 正式鋁料 B.M. | <input type="checkbox"/> 技術上資料 / 指示 | <input type="checkbox"/> 報價   |
| <input type="checkbox"/> 配件 B.M.   | <input type="checkbox"/> 樣辦或貨品說明書   | <input type="checkbox"/> 分判合約 |
| <input type="checkbox"/> 其他：_____  |                                     |                               |

內容：

按業主要求做 1 件玻璃 (D20040325; SC:0.68) 給樣板層 (5/F) 窗號 (W2-T3B), 送地盤用。

請在 2020 / 12 / 30 前完成上列要求。

附：4 頁

以上項目為：

- 原合約工程包                       原合約工程加 / 減賬                       新工程報價

原因：-\_\_\_\_\_

分發東莞各部門：

- ( ) 生產技術總監  連附件    ( ) 技術部     連附件    ( ) 生產部     連附件    ( ) 機械設計部  連附件  
 ( ) 採購部     連附件    ( ) 生產統籌部  連附件    ( ) 小羅 & 清     連附件  
 ( ) 質檢部     連附件    ( ) 會計部     連附件    ( ) 報關組     連附件    ( ) 其他 \_\_\_\_\_  連附件

分發其他分判：

- (v) 水洪     連附件

分發香港各部門：

- ( ) 行政部  連附件    ( ) 會計部  連附件    ( ) 統籌部  連附件    ( ) 工程部地盤科文  連附件  
 ( ) 採購部  連附件    ( ) QS 部  連附件    ( ) 維修部  連附件    ( ) 其他 \_\_\_\_\_  連附件

傳遞編號：

HK / 20

發件人簽署：

項目經理簽署：

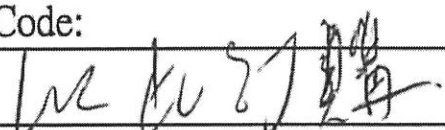
 美特鋁質 有限公司 MIDI Aluminium Fabricator Ltd.	工程號:	J852	計算:	Ivan	日期:	2020.10.06	送呈:	
	地盤名稱:	百22549	核對:	T3	日期:		副本:	
工廠用玻璃B.M.表		項目類別:	佛沙窗T3玻璃(5F)	批准:		日期:		A/C Code:
BM編號:	地盤	修改版次:		總計玻璃面積 (平方米):		48.66		

序號	修改內容	玻璃圖號	顏色與類型	厚度 (mm)	玻璃尺寸		數量 (塊)	總面積 (平方米)	使用位置	加工圖參考
					寬度 (W mm)	高度 (H mm)				
1		GL03-T3-01	6mm+12mm AIR GAP+6mm THK. I.G.U.  D20070685	24.0	603.0	1933.0	6	6.99	佛沙窗T3	GL03-T3-01
2		GL03-T3-02			803.0	1218.0	3	2.93	佛沙窗T3	GL03-T3-02
3		GL03-T3-03			803.0	1263.0	2	2.03	佛沙窗T3	GL03-T3-03
4		GL03-T3-04			598.0	1933.0	8	9.25	佛沙窗T3	GL03-T3-04
5		GL03-T3-05			348.0	1228.0	2	0.85	佛沙窗T3	GL03-T3-05
6		GL03-T3-06			398.0	1933.0	2	1.54	佛沙窗T3	GL03-T3-06
7		GL03-T3-07			248.0	1263.0	1	0.31	佛沙窗T3	GL03-T3-07
8		GL03-T3-08			323.0	1263.0	1	0.41	佛沙窗T3	GL03-T3-08
9		GL03-T3-09			523.0	1933.0	2	2.02	佛沙窗T3	GL03-T3-09
					合計:	27	26.34			
1		GL01-T3-01	8mm+12mm AIR GAP+10mm THK. I.G.U.  D20040325	30.0	1286.0	2056.0	2	5.29	佛沙窗T3	GL01-T3-01
2		GL01-T3-02			803.0	608.0	3	1.46	佛沙窗T3	GL01-T3-02
3		GL01-T3-03			886.0	2056.0	1	1.82	佛沙窗T3	GL01-T3-03
4		GL01-T3-04			803.0	458.0	2	0.74	佛沙窗T3	GL01-T3-04
5		GL01-T3-05			248.0	458.0	1	0.11	佛沙窗T3	GL01-T3-05
6		GL01-T3-06			323.0	458.0	1	0.15	佛沙窗T3	GL01-T3-06
7		GL01-T3-07			496.0	2056.0	1	1.02	佛沙窗T3	GL01-T3-07
					合計:	11	10.59			

SC=0.68.

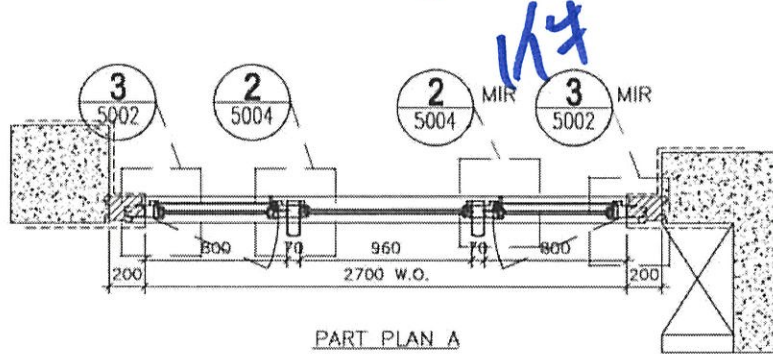
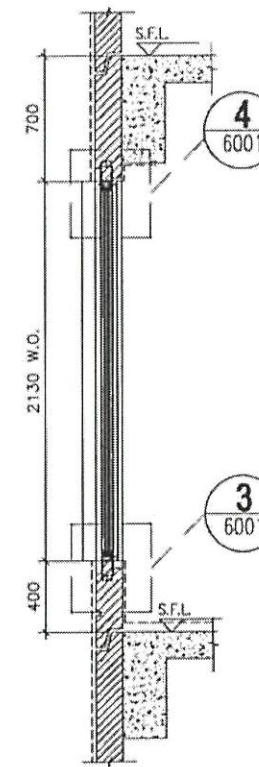
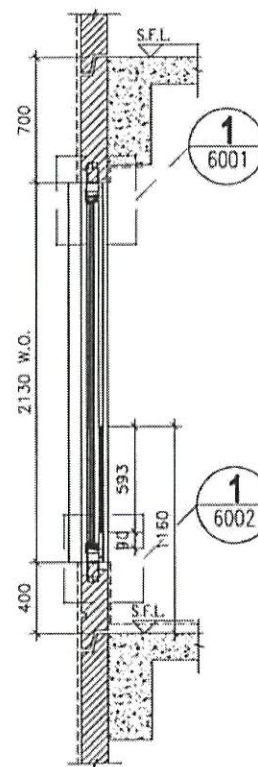
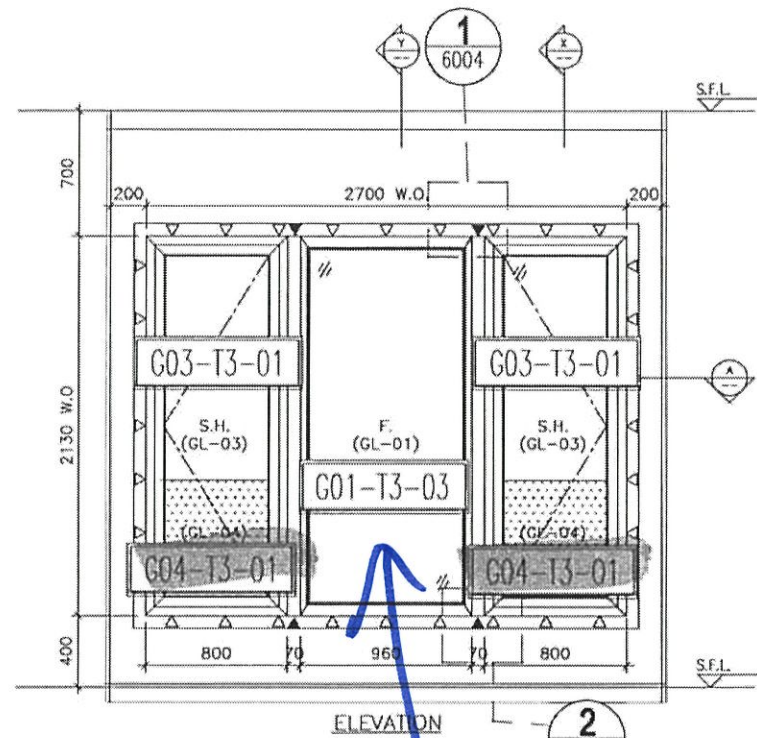

OPENABLE WINDOW DIMENSION	(WIDTH) =	800
	(HEIGHT) =	2130
FIXED WINDOW DIMENSION	(WIDTH) =	960
	(HEIGHT) =	2130
NUMBER OF OPENABLE AREA WINDOW	=	2
GLAZING AREA		
OPENABLE		
WIDTH = 800-111.5-111.5	=	577 mm
HEIGHT = 2130-111.5-111.5	=	1907 mm
FIXED		
WIDTH = 960-50-50	=	860 mm
HEIGHT = 2130-50-50	=	2030 mm
TOTAL = ((577x1907)+2x(860x2030))/1000000	=	3.946478 m <sup>2</sup>
OPENABLE AREA		
WIDTH = 800-77-77	=	646 mm
HEIGHT = 2130-77-(1160-400)	=	1293 mm
TOTAL = ((646x1293)+2x1000000)	=	1.670556 m <sup>2</sup>
	PROVIDED	
	GLAZING AREA	3.95 m <sup>2</sup>
	OPENABLE AREA	1.67 m <sup>2</sup>

B.D. REF :

CLIENT :

ARCHITECT :  
 AGC

MAIN CONTRACTOR :  
 Gammon

STRUCTURAL ENGINEER :  
 ARUP

FACADE CONSULTANT :  
 MEINHARDT

- NOTE :
1. ALL DIMENSIONS ARE IN mm.
  2. ALL ELEVATIONS ARE VIEWED FROM OUTSIDE.
  3. ALL DIMENSIONS TO BE VERIFIED ON SITE BEFORE FABRICATION.
- LEGEND :
- (X1) --- DETAIL MARK NO.
  - (X001) --- REFER SHEET NO.
1. F.F.L. --- FINISHED FLOOR LEVEL
  2. S.F.L. --- STRUCTURAL FLOOR LEVEL
  3. (R) --- REVERSED DETAIL
  4. ▲ --- FIXING LOCATION
  5. △ --- FIXING LUG LOCATION
  6. GLASS LEGEND
- GL01 --- 8mm+12mm AIR GAP+10mm THK. I.G.U.  
 GL01a --- 8mm+9mm AIR GAP+12mm THK. I.G.U.  
 GL02 --- 10mm THK. TEMPERED GLASS (SPANDREL GLASS)  
 GL03 --- 6mm+12mm AIR GAP+6mm THK. I.G.U.  
 GL04 --- 10mm THK. TEMPERED GLASS (PROTECTIVE BARRIER)  
 GL05 --- 6mm+12mm AIR GAP+8mm THK. I.G.U.

NO.	DATE	REVISED	BY
JOB NO. :	J-852		
PROJECT :	PROPOSED RESIDENTIAL DEVELOPMENT AT 139 - 147 ARGYLE STREET, NKIL 6005, 6035 R.P., 6036 R.P., 6037 R.P. & 6038 R.P.		
TITLE :	WINDOW SCHEDULE FOR ALUM. WINDOW		
DATE :	05-Dec-19	SCALE :	1:40
DRAWN BY :	MN	CHECKED BY :	DW
 MIDI ALUMINUM FABRICATOR LTD. Units 6-8, Sunray Industrial Centre, 1/F 610 Cha Kwa Ling Road, Kowloon Tel: 23489211-4 Fax: (852) 27727666			
DWG NO. :	J852-SD-PW-4303A	REV. :	C

ELEVATION

WINDOW MARK	
LOCATION	2/F-18/F LIV./DIN. AT TOWER 3 FLAT B
SECTION	70mm ALUM. SECTION
GLAZING	GL-01, GL-03
QUANTITY	14
REMARKS	FACADE (PF-3)



EG-DWG4

 美特鋁質 有限公司 MIDI Aluminium Fabricator Ltd.		類別	物料料號	圖號	數量	位置
修改		制圖	Ivan	2020-09-04		
日期		復核				
		批准				佛沙窗用

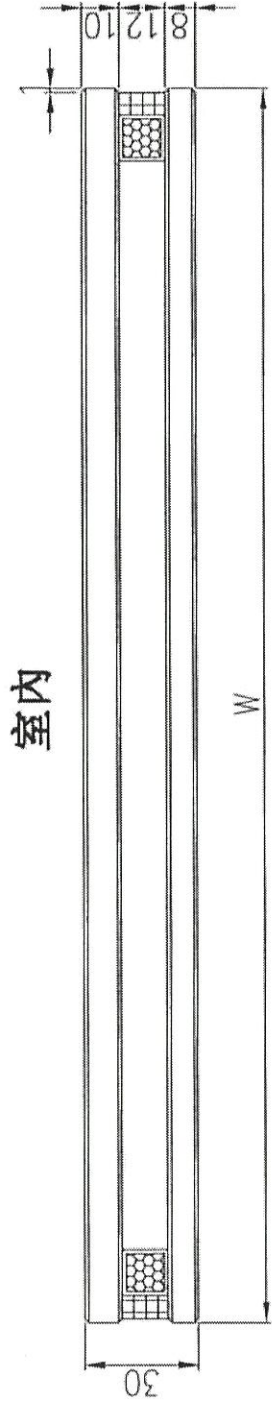
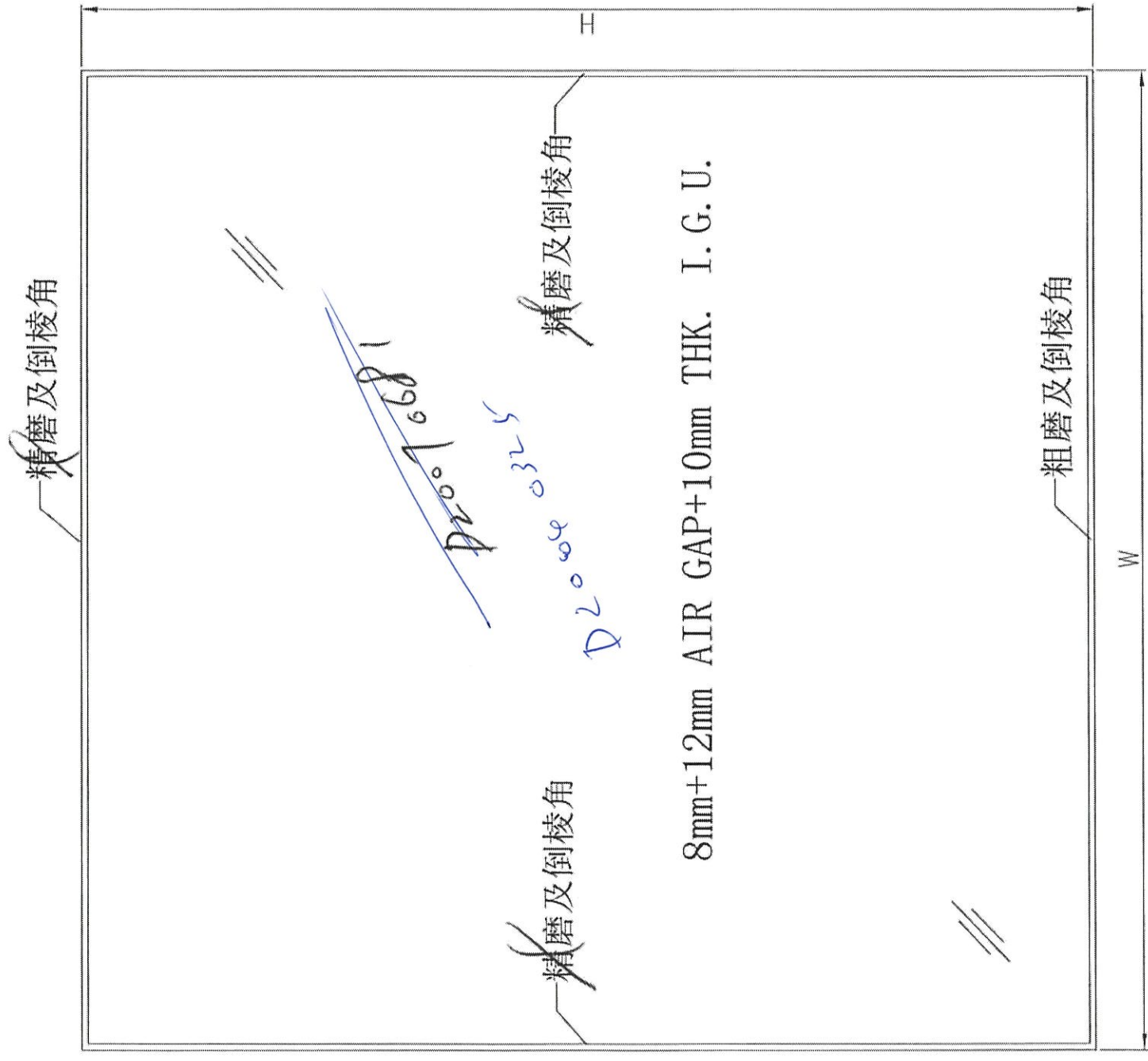
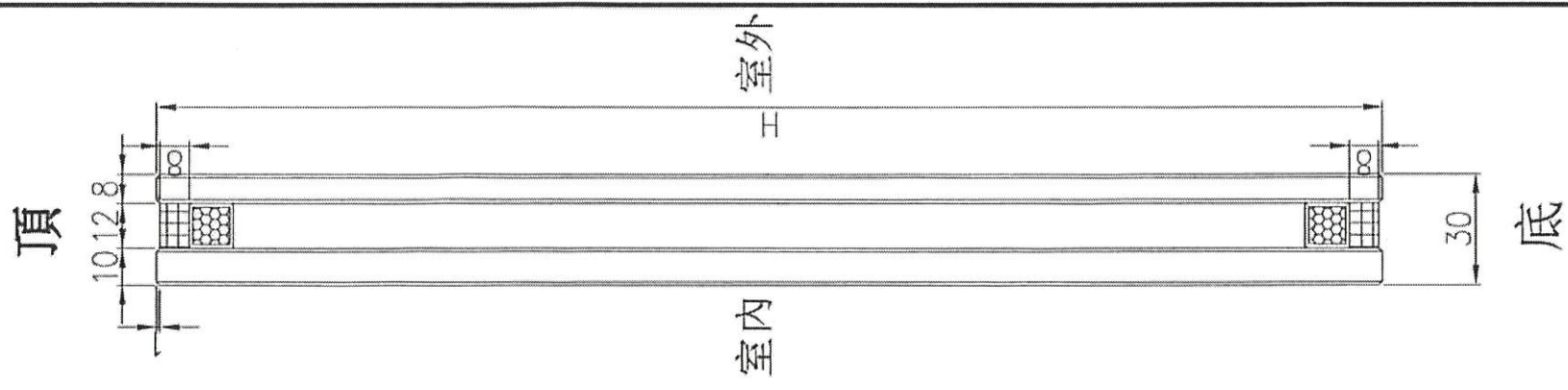

工程號	J-852	地盤	-	附件
名稱	玻璃加工圖	採用		
材料	8mm+12mm AIR GAP+10mm THK. I.G.U. 地盤	工廠	✓	
顏色	-			