

工程指示 / 要求簡箋(E.I.)

工程指示編號：EI / 2780 / 20

修改版次：A

工程編號：J - 852

工程名稱：亞皆老街中電

工程項目：大樓百葉 鋁料加工圖+雀網 (1/F)

收件人：生統 / Maggie

發件人：Ant Yeung

日期：14/12/2020

要求提供 / 確認 事項：

- | | | |
|------------------------------------|-------------------------------------|-------------------------------|
| <input type="checkbox"/> 初步鋁料 B.M. | <input type="checkbox"/> 加工拆圖，然後生產 | <input type="checkbox"/> 尺寸表 |
| <input type="checkbox"/> 正式鋁料 B.M. | <input type="checkbox"/> 技術上資料 / 指示 | <input type="checkbox"/> 報價 |
| <input type="checkbox"/> 配件 B.M. | <input type="checkbox"/> 樣辦或貨品說明書 | <input type="checkbox"/> 分判合約 |

內容：

A 版：請按新增加工圖生產大樓百頁橫料 (已由 EI2491F 抽出 1/F 大樓百頁橫料數量)

請按加工圖生產大樓百頁供 1/F 使用, 1/F 物資待地盤通知才可出貨。

注意: EI2419C 已訂雀網原材料

請在 2020.12.31 前完成上列要求。

附：3 頁

以上項目為：

- 原合約工程包 原合約工程加 / 減賬 新工程報價

原因：-

分發東莞各部門：

- | | | | |
|--|--|--|---|
| <input type="checkbox"/> 生產技術總監 <input type="checkbox"/> 連附件 | <input type="checkbox"/> 技術部 <input type="checkbox"/> 連附件 | <input type="checkbox"/> 生產部 <input type="checkbox"/> 連附件 | <input type="checkbox"/> 機械設計部 <input type="checkbox"/> 連附件 |
| <input type="checkbox"/> 採購部 <input type="checkbox"/> 連附件 | <input checked="" type="checkbox"/> 生產統籌部 <input type="checkbox"/> 連附件 | <input type="checkbox"/> 小羅&清 <input type="checkbox"/> 連附件 | |
| <input type="checkbox"/> 質檢部 <input type="checkbox"/> 連附件 | <input type="checkbox"/> 會計部 <input type="checkbox"/> 連附件 | <input type="checkbox"/> 報關組 <input type="checkbox"/> 連附件 | <input type="checkbox"/> 其他 <u>楊榮輝</u> <input type="checkbox"/> 連附件 |

分發其他分判：

- 水洪 連附件

分發香港各部門：

- | | | | |
|---|--|---|--|
| <input type="checkbox"/> 行政部 <input type="checkbox"/> 連附件 | <input type="checkbox"/> 會計部 <input type="checkbox"/> 連附件 | <input type="checkbox"/> 統籌部 <input type="checkbox"/> 連附件 | <input checked="" type="checkbox"/> 工程部地盤科文 <input type="checkbox"/> 連附件 <u>祥哥</u> |
| <input type="checkbox"/> 採購部 <input type="checkbox"/> 連附件 | <input type="checkbox"/> QS 部 <input type="checkbox"/> 連附件 | <input type="checkbox"/> 維修部 <input type="checkbox"/> 連附件 | <input type="checkbox"/> 其他 _____ <input type="checkbox"/> 連附件 |

傳遞編號：

HK 2857 / 20

發件人簽署：

項目經理簽署：

From ci 2x91A

派位圖

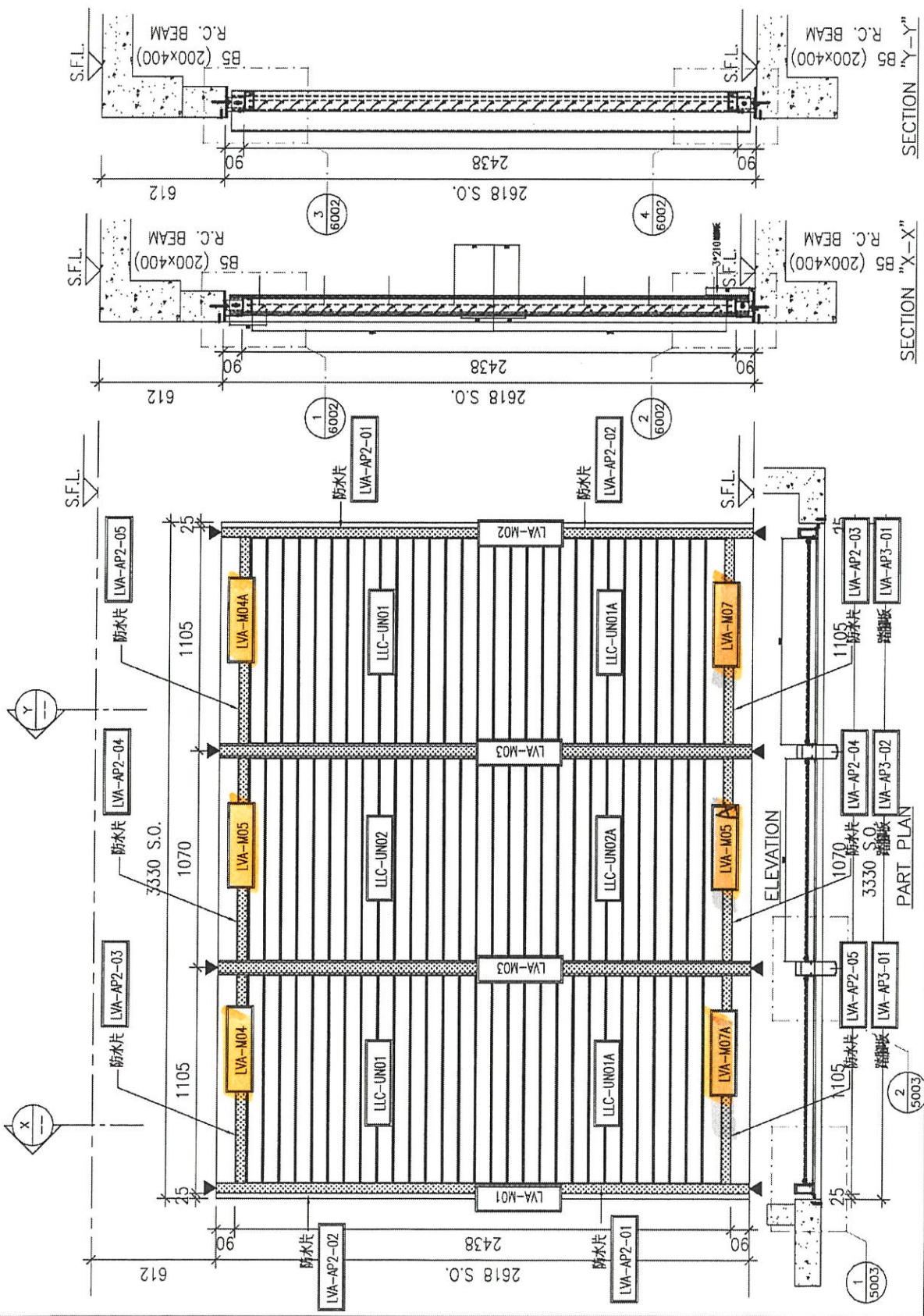

SECTION "X-X"		SECTION "Y-Y"	
2618 S.O.		2618 S.O.	
2438		2438	
90		90	
612		612	
S.F.L.		S.F.L.	
BS (200x400) R.C. BEAM		BS (200x400) R.C. BEAM	
1 6002		3 6002	
2 6002		4 6002	
LVA-AP2-01		LVA-AP2-02	
LVA-M01		LVA-M02	
LVA-M03		LVA-M03	
LVA-M04		LVA-M04A	
LVA-M05		LVA-M05A	
LVA-M07		LVA-M07A	
LVA-UN01		LVA-UN01A	
LVA-UN02		LVA-UN02A	
LVA-AP2-03		LVA-AP2-04	
LVA-AP3-01		LVA-AP3-02	
LVA-AP3-01		LVA-AP3-01	
1 5003		2 5003	
ELEVATION		ELEVATION	
1105		1105	
1070		1070	
3330 S.O.		3330 S.O.	
S.F.L.		S.F.L.	
BS (200x400) R.C. BEAM		BS (200x400) R.C. BEAM	
PART PLAN		PART PLAN	
LLC			
1/F ~ 21/F(4, 13, 14 OMITTED) (TOWER 1 & 2 & 3)			
A/C PLANT ROOM			
54			
WEATHERPROOF LOUVER (70% FREE AREA)			



美特鋁質有限公司
MIDI Aluminium Fabricator Ltd.

工程號 J852 地盤 亞皆老街

送工地

序號	物料編號	數量	使用位置	樓層
01	LVA01-M04	1	LLC-頂左	T1/(1F)
02	LVA01-M04	1	LLC-頂左	T2/(1F)
03	LVA01-M04	1	LLC-頂左	T3/(1F)
04	LVA01-M04	✗	LLCa-頂左	T1/(22F~23F)
05	LVA01-M04	✗	LLCa-頂左	T2/(22F~23F)
06	LVA01-M04	✗	LLCa-頂左	T3/(22F~23F)

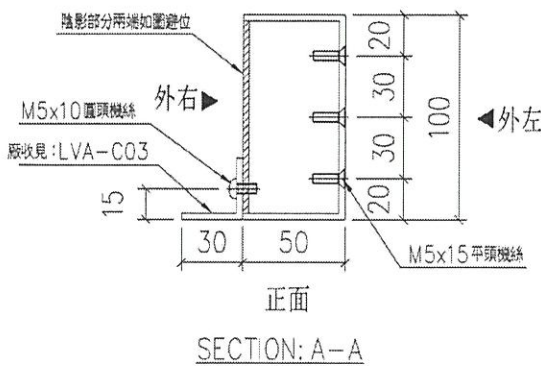
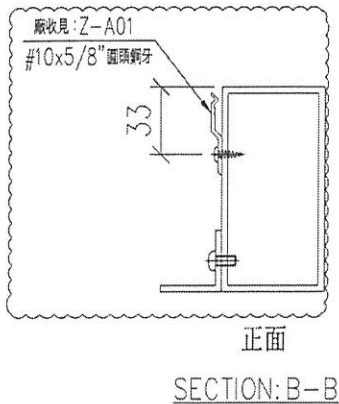
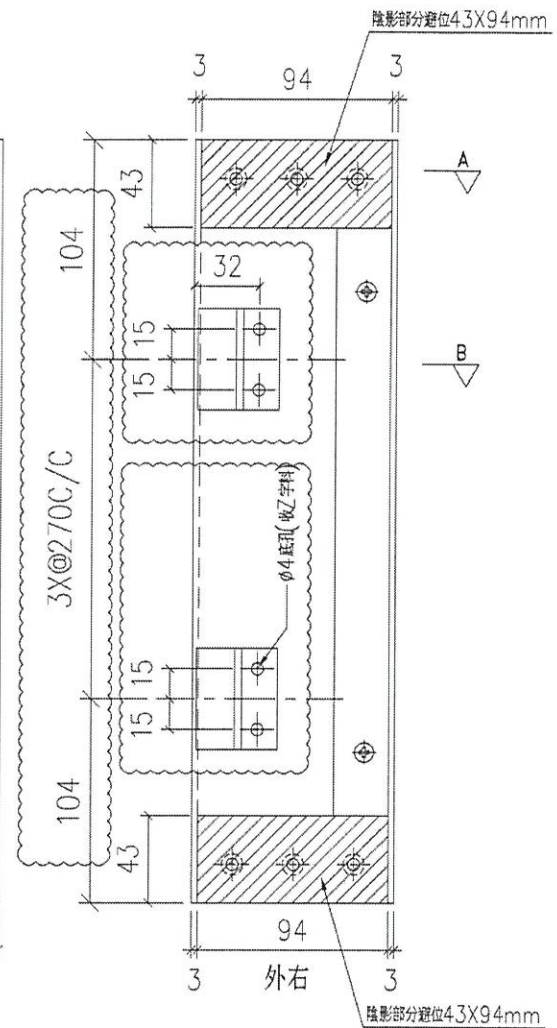
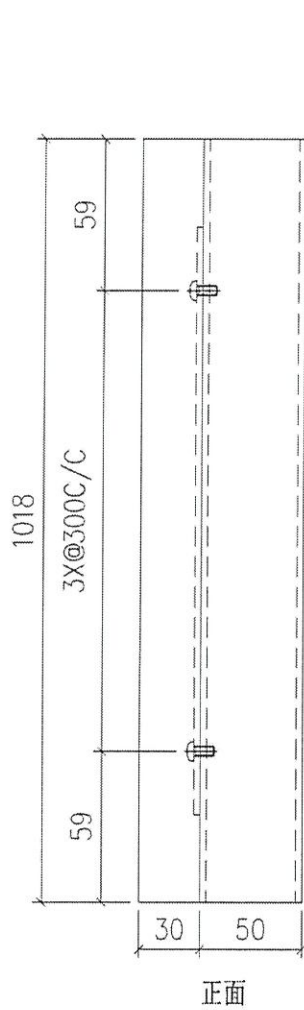
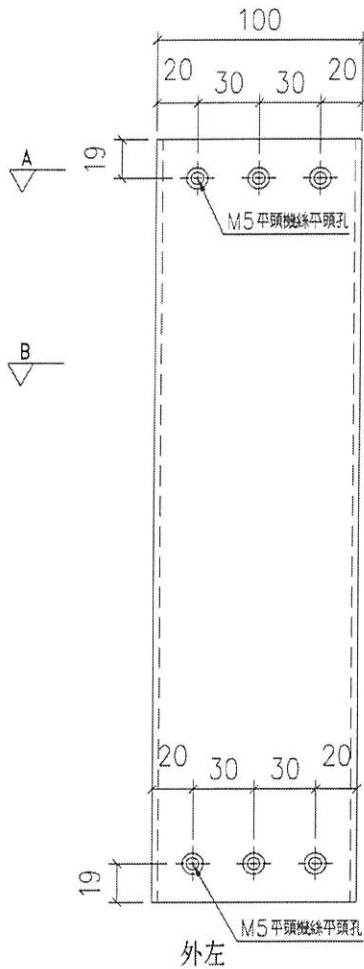

名稱	100X50X3 鋁通/頂底橫	制圖	LHR	2020.09.20	修改	A	B
材料	PE00E3005	復核	-	-	日期	2020.09.26	2020.11.26
顏色	UCT806812XL-3	批準			圖號	J852-LVA-M04	

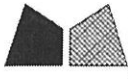

美特鋁質有限公司
MIDI Aluminium Fabricator Ltd.

工程號 J852 地盤 亞皆老街

送工地

序號	物料編號	數量	使用位置	樓層
01	LVA01-M04A	1	LLC-頂右	T1/(1F)
02	LVA01-M04A	1	LLC-頂右	T2/(1F)
03	LVA01-M04A	1	LLC-頂右	T3/(1F)
04	LVA01-M04A	✗	LLCa-頂右	T1/(22F~23F)
05	LVA01-M04A	✗	LLCa-頂右	T2/(22F~23F)
06	LVA01-M04A	✗	LLCa-頂右	T3/(22F~23F)

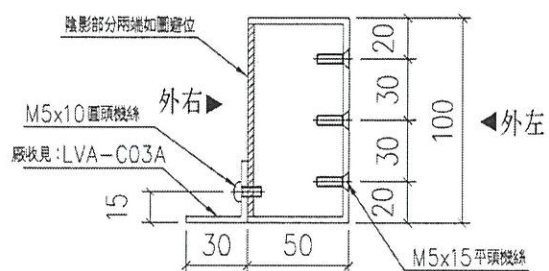
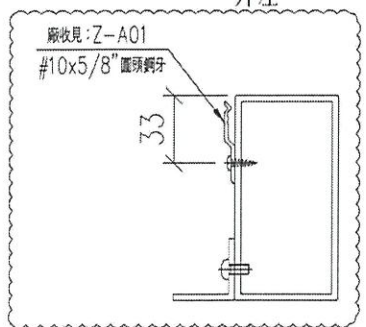
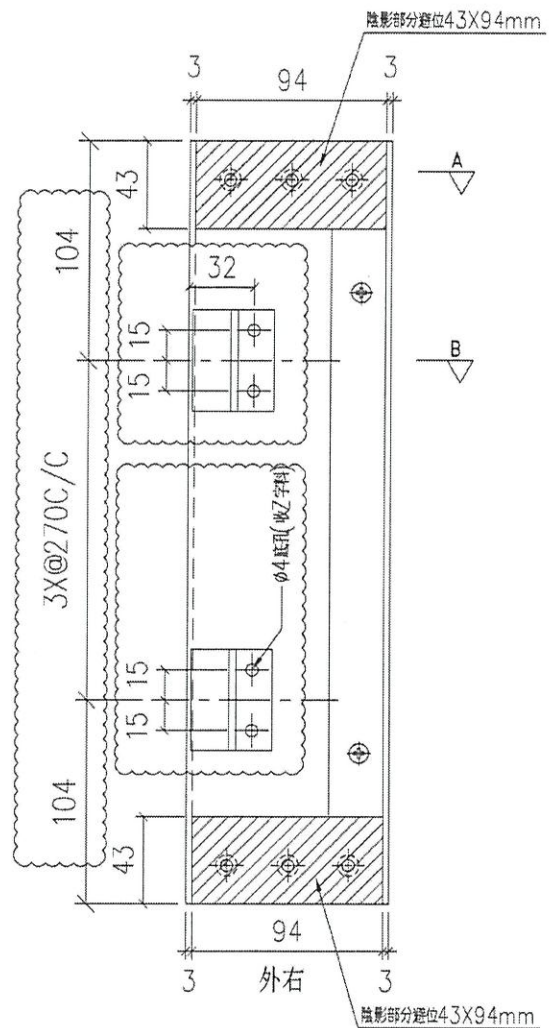
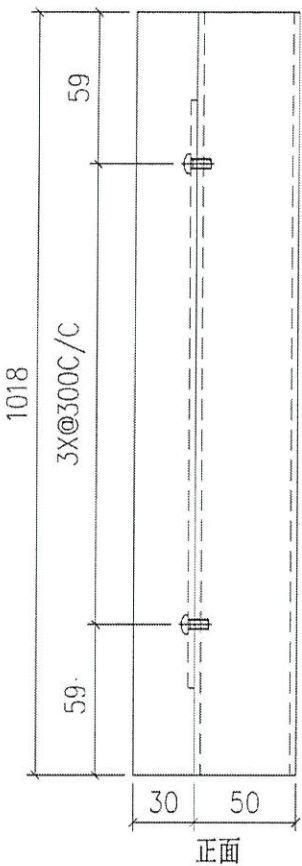
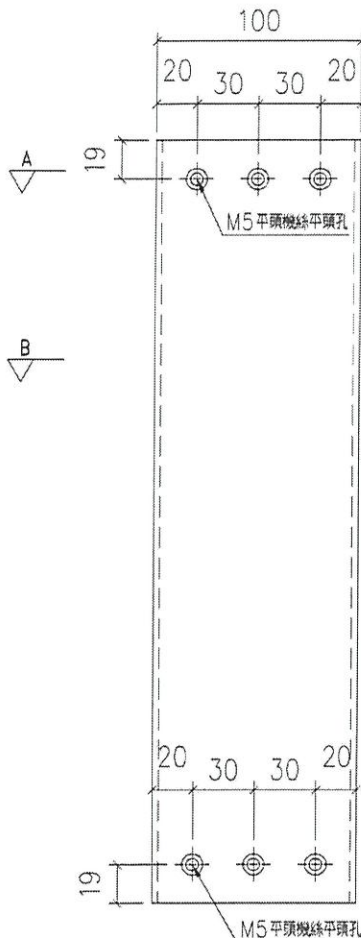

SECTION: B-B

SECTION: A-A

名稱	100X50X3 鋁通/頂底橫	制圖	LHR	2020.09.20	修改	A	B
材料	PE00E3005	復核	-	-	日期	2020.09.26	2020.11.26
顏色	UCT806812XL-3	批准			圖號	J852-LVA-M04A	

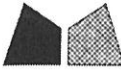

美特鋁質有限公司
MIDI Aluminium Fabricator Ltd.

工程號 J852 地盤 亞皆老街

送工地

序號	物料編號	數量	使用位置	樓層
01	LVA01-M05	1	LLC-頂橫/中	T1/(1F)
02	LVA01-M05	1	LLC-頂橫/中	T2/(1F)
03	LVA01-M05	1	LLC-頂橫/中	T3/(1F)
X 04	LVA01-M05	X	LLCo-頂橫/中	T1/(22F~23F)
X 05	LVA01-M05	X	LLCo-頂橫/中	T2/(22F~23F)
X 06	LVA01-M05	X	LLCo-頂橫/中	T3/(22F~23F)

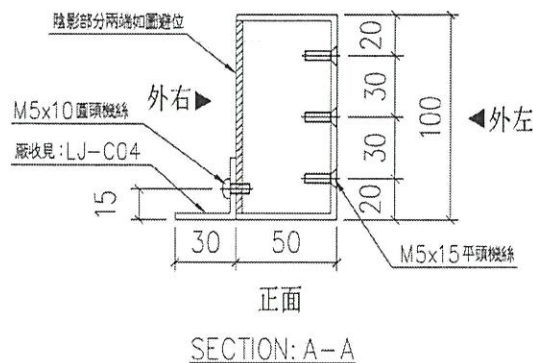
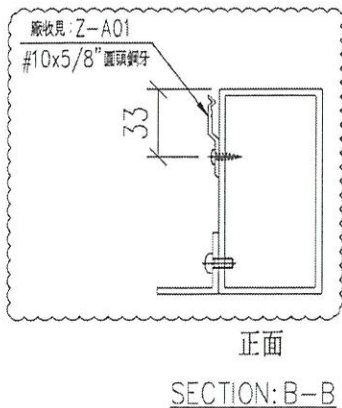
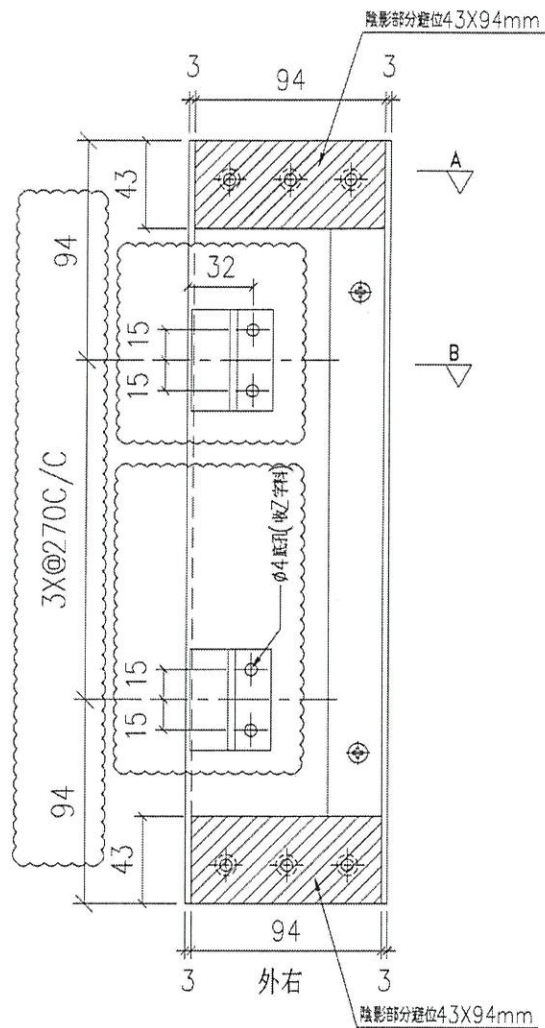
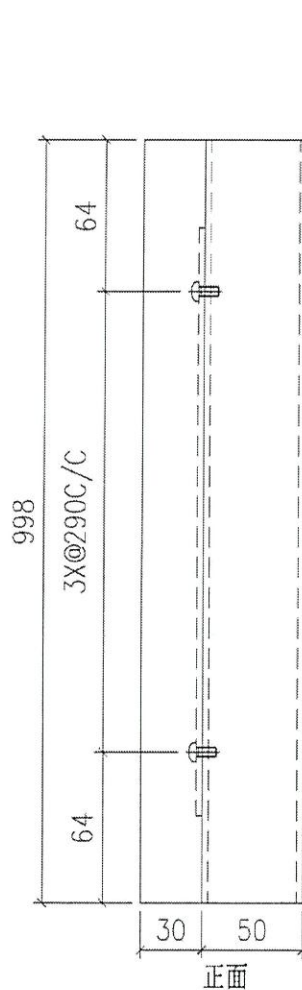
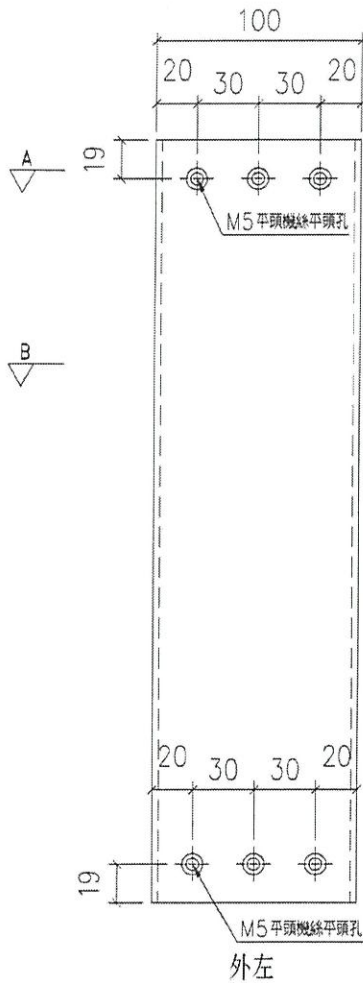

名稱	100X50X3 鋁通/頂底橫	制圖	LHR	2020.09.20	修改	A	B
材料	PE00E3005	復核	-	-	日期	2020.09.26	2020.11.26
顏色	UCT806812XL-3	批準			圖號	J852-LVA-M05	



美特鋁質有限公司
MIDI Aluminium Fabricator Ltd.

工程號

J852

地盤

亞皆老街

送工地

序號	物料編號	數量	使用位置	樓層
01	LVA01-M05A	1	LLC-底橫/中	T1/(1F)
02	LVA01-M05A	1	LLC-底橫/中	T2/(1F)
03	LVA01-M05A	1	LLC-底橫/中	T3/(1F)
04	LVA01-M05A	2	LLCa-底橫/中	T1/(22F~23F)
05	LVA01-M05A	2	LLCa-底橫/中	T2/(22F~23F)
06	LVA01-M05A	2	LLCa-底橫/中	T3/(22F~23F)

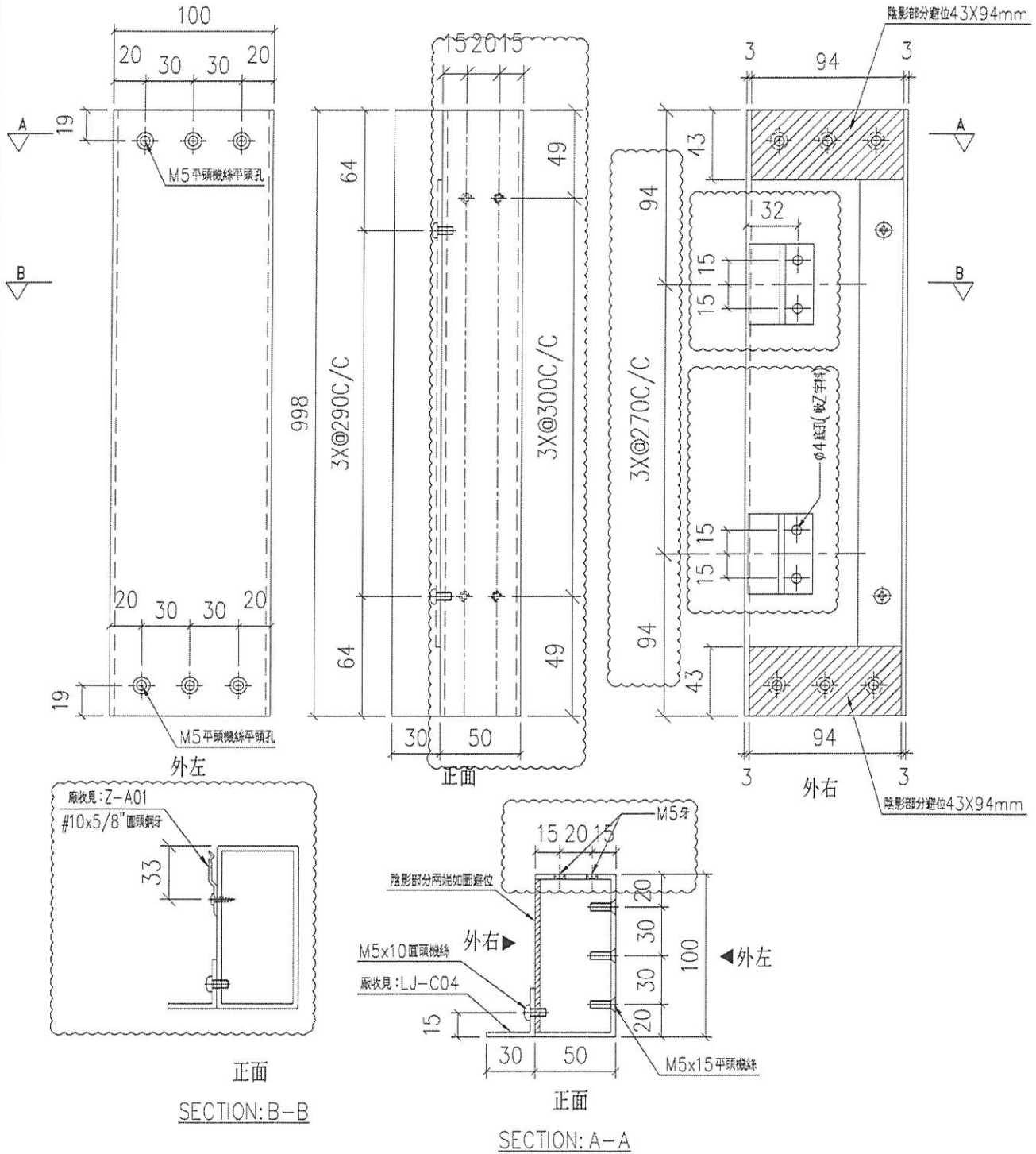

名稱	100X50X3 鋁通/頂底橫	制圖	LHR	2020.09.20	修改	A
材料	PE00E3005	復核	-	-	日期	2020.11.26
顏色	UCT806812XL-3	批准			圖號	J852-LVA-M05A

From ei 24912



美特鋁質有限公司
MIDI Aluminium Fabricator Ltd.

工程號 J852 地盤 亞皆老街

送工地

序號	物料編號	數量	使用位置	樓層
01	LVA01-M07	1	LLC-底右	T1/(1F)
02	LVA01-M07	1	LLC-底右	T2/(1F)
03	LVA01-M07	1	LLC-底右	T3/(1F)
04	LVA01-M07	X	LLCa-底右	T1/(22F~23F)
05	LVA01-M07	X	LLCa-底右	T2/(22F~23F)
06	LVA01-M07	X	LLCa-底右	T3/(22F~23F)

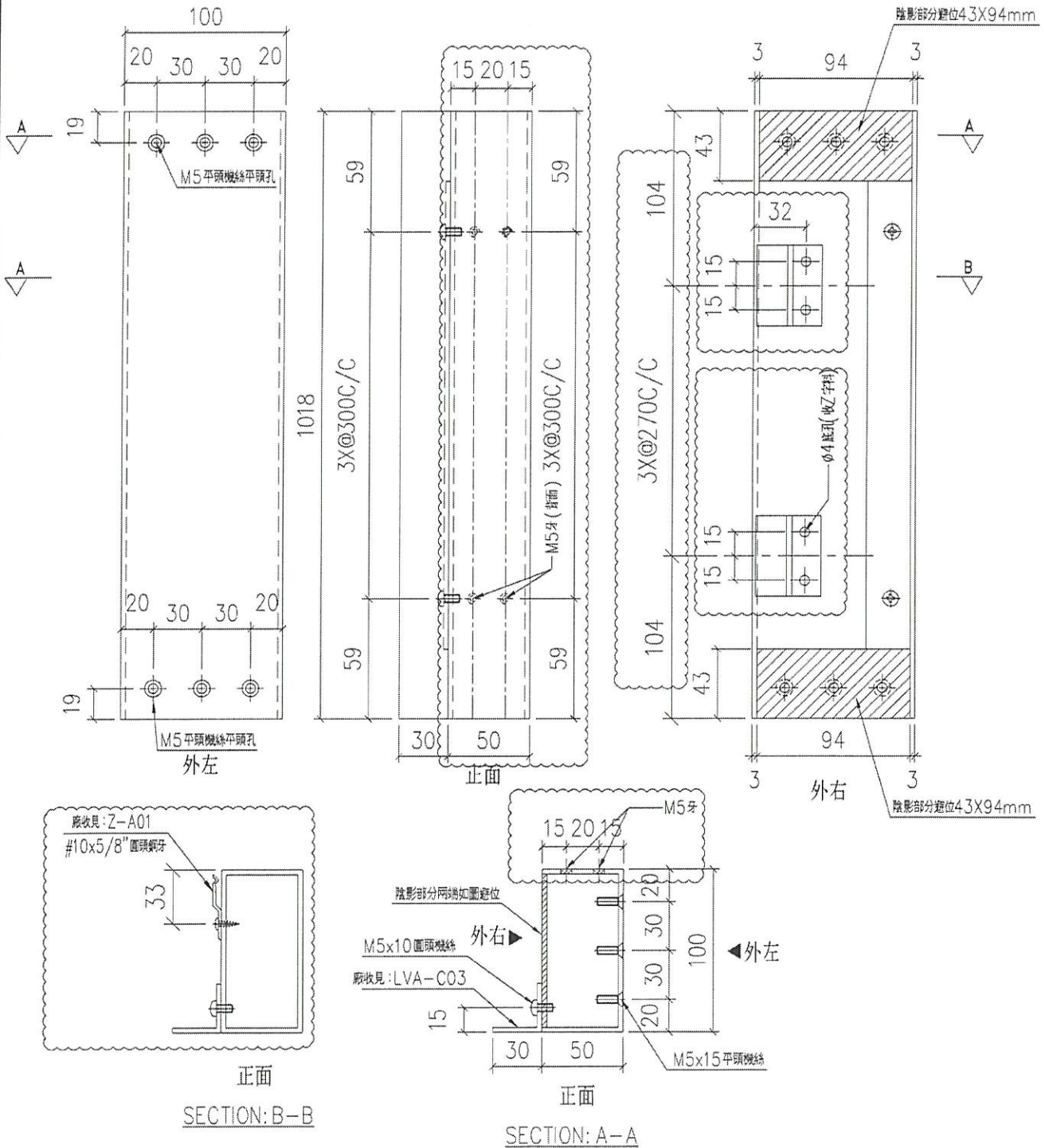

名稱	100X50X3 鋁通/頂底橫	制圖	LHR	2020.09.20	修改	A	
材料	PE00E3005	復核	-	-	日期	2020.11.16	
顏色	UCT806812XL-3	批准			圖號	J852-LVA-M07	

From ei 2491e



美特鋁質有限公司
MIDI Aluminium Fabricator Ltd.

工程號 J852 地盤 亞皆老街

送工地

序號	物料編號	數量	使用位置	樓層
01	LVA01-M07A	1	LLC-底左	T1/(1F)
02	LVA01-M07A	1	LLC-底左	T2/(1F)
03	LVA01-M07A	1	LLC-底左	T3/(1F)
04	LVA01-M07A	X	LLCa-底左	T1/(22F~23F)
05	LVA01-M07A	X	LLCa-底左	T2/(22F~23F)
06	LVA01-M07A	X	LLCa-底左	T3/(22F~23F)

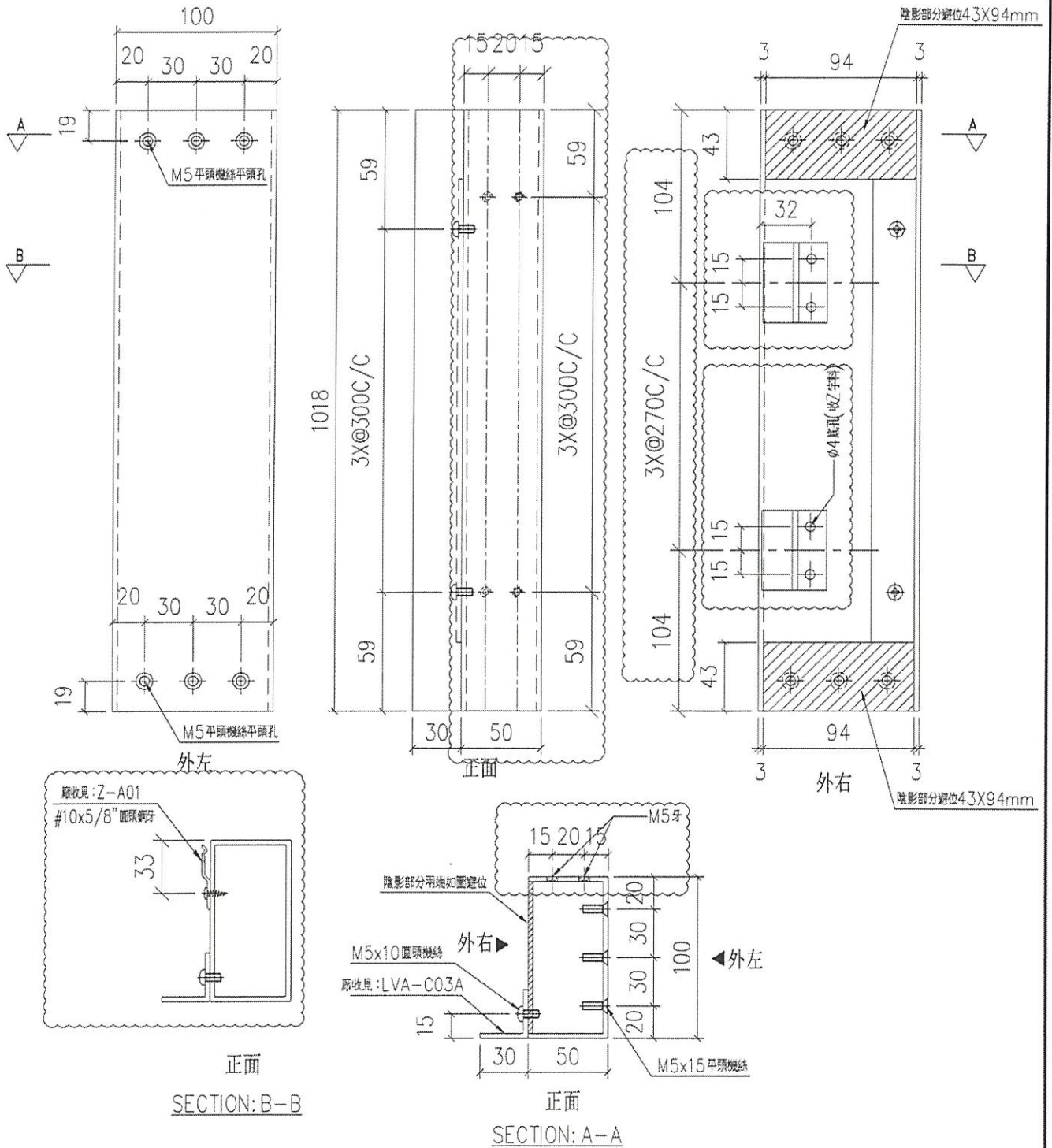

名稱	100X50X3 鋁通/頂底橫	制圖	LHR	2020.09.20	修改	A
材料	PE00E3005	復核	-	-	日期	2020.11.26
顏色	UCT806812XL-3	批准			圖號	J852-LVA-M07A