

工程指示 / 要求簡箋(E.I.)

工程指示編號：EI / 2747 / 20

修改版次：-

工程編號：J - 852

工程名稱：亞皆老街中電

工程項目：現場安裝拉手 2 隻 (地盤用)

收件人：偉哥/ 師傅強

發件人：Ant Yeung

日期：25/11/2020

要求提供 / 確認 事項：

- | | | |
|------------------------------------|-------------------------------------|-------------------------------|
| <input type="checkbox"/> 初步鋁料 B.M. | <input type="checkbox"/> 加工拆圖，然後生產 | <input type="checkbox"/> 尺寸表 |
| <input type="checkbox"/> 正式鋁料 B.M. | <input type="checkbox"/> 技術上資料 / 指示 | <input type="checkbox"/> 報價 |
| <input type="checkbox"/> 配件 B.M. | <input type="checkbox"/> 樣辦或貨品說明書 | <input type="checkbox"/> 分判合約 |

內容：

請安排人手到地盤現場安裝新款拉手 2 隻: 分離式, 正常款

請在 2020.11.27 前完成上列要求。

附: 拉手 X2 + 4頁

以上項目為:

- 原合約工程包 原合約工程加 / 減賬 新工程報價

原因：-

分發東莞各部門：

- () 生產技術總監 連附件 () 技術部 連附件 () 生產部 連附件 () 機械設計部 連附件
 () 採購部 連附件 () 生產統籌部 連附件 () 小羅&清 連附件
 () 質檢部 連附件 () 會計部 連附件 () 報關組 連附件 () 其他 _____ 連附件

分發其他分判：

- (v) 水洪 連附件

分發香港各部門：

- () 行政部 連附件 () 會計部 連附件 () 統籌部 連附件 () 工程部地盤科文 連附件
 () 採購部 連附件 () QS 部 連附件 () 維修部 連附件 () 其他 _____ 連附件

傳遞編號：

HK - / 20

發件人簽署：

項目經理簽署：

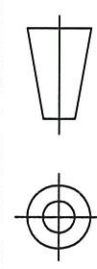
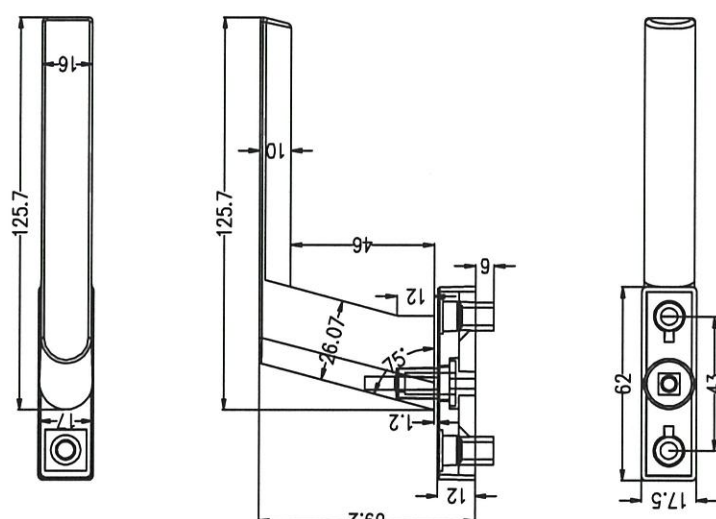
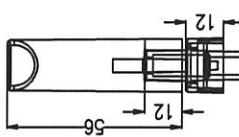
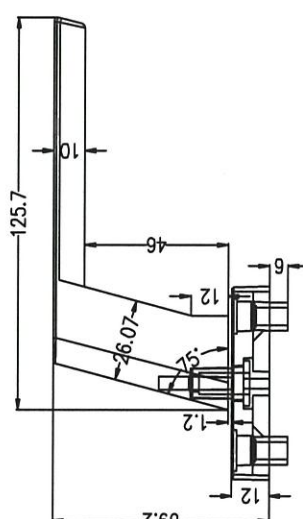
F	E	D	C	B	A	
4	3	2	1			
<p style="text-align: center;">Tung® 東成金属制品厂 Tung Shing Metal Products Fty</p> <p>客户 CUSTOMER: 美特 张次 SHEET</p>			<p>编号 SERIAL NO.</p> <p>名称 TITLE</p> <p>材质 MATERIAL: 锌合金</p> <p>数量 QUANTITY</p> <p>单位 UNIT: MM</p> <p>比例 SCALE: 1:1</p>	<p>制图 DRW</p> <p>核校 CKD</p> <p>THIRD ANGLE PROJECTION</p> 	<p>日期 DATE: 2020-10-27</p>	
<p>加高执手</p> 						
						

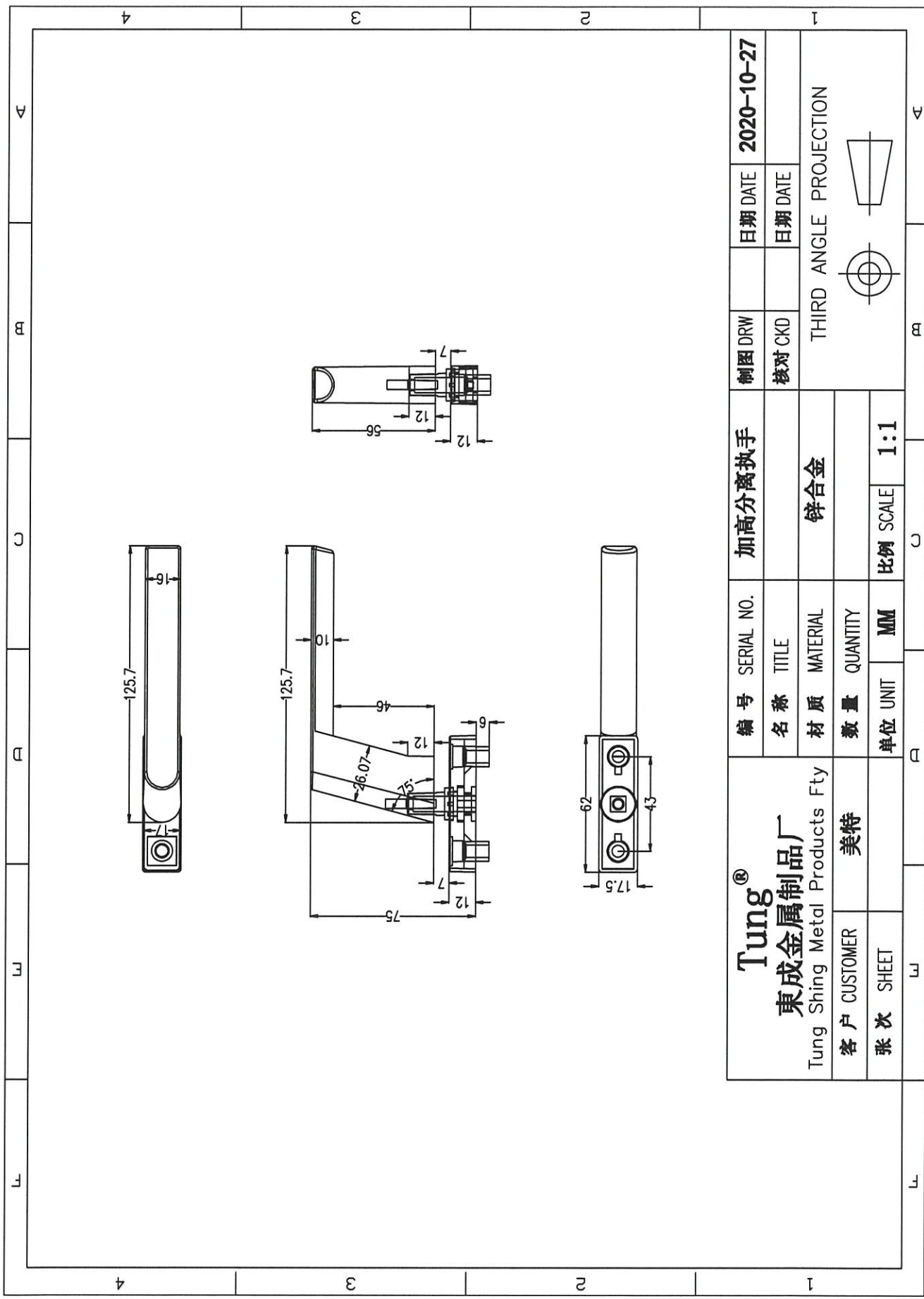

Tung® 東成金屬制品厂 Tung Shing Metal Products Fty		編號 SERIAL NO. 名稱 TITLE 材質 MATERIAL 數量 QUANTITY 單位 UNIT 張次 SHEET	加高分离执手 锌合金 MM 1:1	制图 DRW 核对 CKD	日期 DATE 2020-10-27
客户 CUSTOMER 美特		数量 QUANTITY 单位 UNIT MM 1:1	比例 SCALE 1:1	THIRD ANGLE PROJECTION 	



正常款



分離式