

工程指示 / 要求簡箋(E.I.)

工程指示編號：EI / 2740 / 20

修改版次：-

工程編號：J - 852

工程名稱：亞皆老街中電

工程項目：佛沙窗 大貨 T1 AC 單位 (特式層 22, 23/F) (20 幅)

收件人：生統

發件人：Ant Yeung

日期：24/11/2020

要求提供 /  確認 事項：

- |                                    |                                     |                               |
|------------------------------------|-------------------------------------|-------------------------------|
| <input type="checkbox"/> 初步鋁料 B.M. | <input type="checkbox"/> 加工拆圖，然後生產  | <input type="checkbox"/> 尺寸表  |
| <input type="checkbox"/> 正式鋁料 B.M. | <input type="checkbox"/> 技術上資料 / 指示 | <input type="checkbox"/> 報價   |
| <input type="checkbox"/> 配件 B.M.   | <input type="checkbox"/> 樣辦或貨品說明書   | <input type="checkbox"/> 分判合約 |
| <input type="checkbox"/> 其他：_____  |                                     |                               |

內容：

數量

請先檢查鋁料是否足夠生產全部佛沙窗

請先完成 T1 標準層；再按加工圖生產佛沙窗 T1 AC 單位 20 幅送佛沙場 (特式層 22,23/F 用)

請在 2021.01.08 前完成上列要求。

附：3 頁派窗表+149 頁

以上項目為：

- 原合約工程包                       原合約工程加 / 減賬                       新工程報價

原因：-

分發東莞各部門：

- |  |   |  |   |
|--|---|--|---|
| <input type="checkbox"/> 生產技術總監 <input type="checkbox"/> 連附件 | <input type="checkbox"/> 技術部 <input type="checkbox"/> 連附件                         | <input type="checkbox"/> 生產部 <input type="checkbox"/> 連附件                        | <input type="checkbox"/> 機械設計部 <input type="checkbox"/> 連附件         |
| <input type="checkbox"/> 採購部 <input type="checkbox"/> 連附件    | <input checked="" type="checkbox"/> 生產統籌部 <input checked="" type="checkbox"/> 連附件 | <input checked="" type="checkbox"/> 小羅&清 <input checked="" type="checkbox"/> 連附件 |   |
| <input type="checkbox"/> 質檢部 <input type="checkbox"/> 連附件    | <input type="checkbox"/> 會計部 <input type="checkbox"/> 連附件                         | <input type="checkbox"/> 報關組 <input type="checkbox"/> 連附件                        | <input type="checkbox"/> 其他 <u>楊榮輝</u> <input type="checkbox"/> 連附件 |

分發其他分判：

- (v) 水洪  連附件

分發香港各部門：

- |   |  |   |   |                              |
|---|--|---|---|------------------------------|
| <input type="checkbox"/> 行政部 <input type="checkbox"/> 連附件 | <input type="checkbox"/> 會計部 <input type="checkbox"/> 連附件  | <input type="checkbox"/> 統籌部 <input type="checkbox"/> 連附件 | <input type="checkbox"/> 工程部地盤科文 <input type="checkbox"/> 連附件 | 祥哥                           |
| <input type="checkbox"/> 採購部 <input type="checkbox"/> 連附件 | <input type="checkbox"/> QS 部 <input type="checkbox"/> 連附件 | <input type="checkbox"/> 維修部 <input type="checkbox"/> 連附件 | <input type="checkbox"/> 其他 _____                             | <input type="checkbox"/> 連附件 |

傳遞編號：

HK 269 8 / 20

發件人簽署：

項目經理簽署：

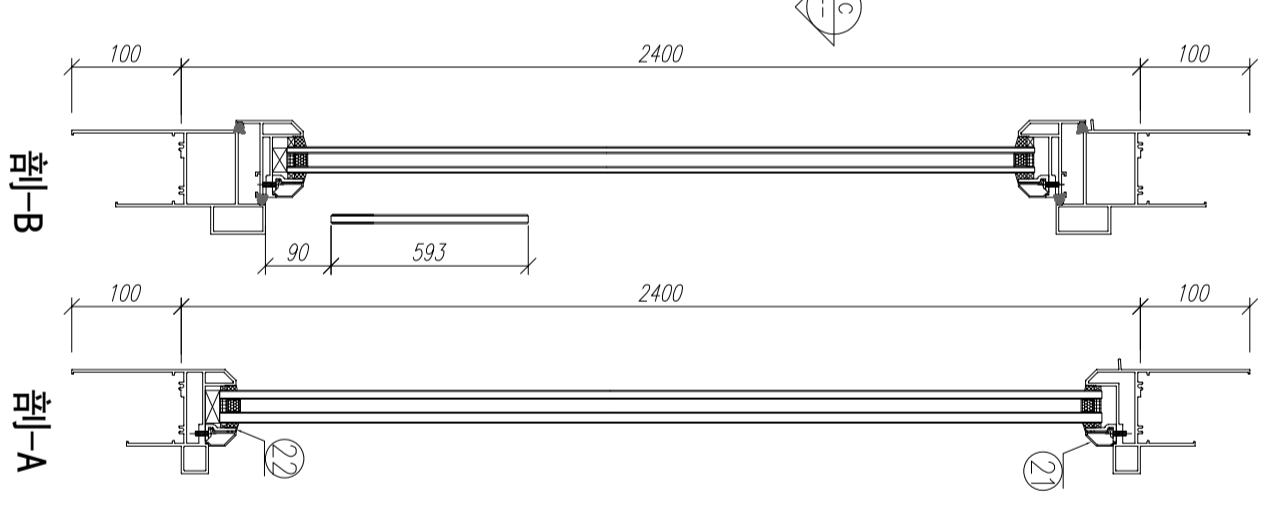
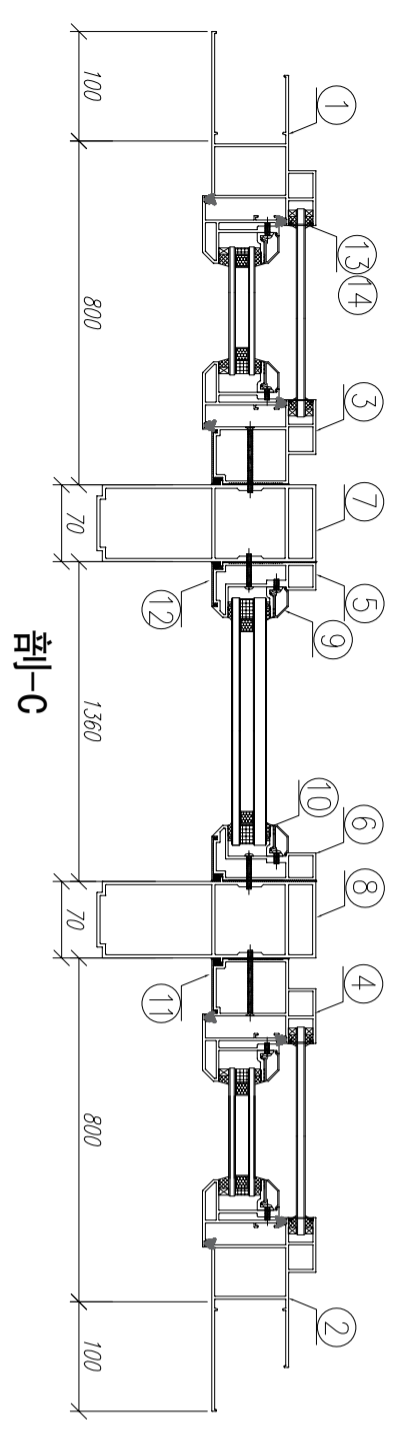
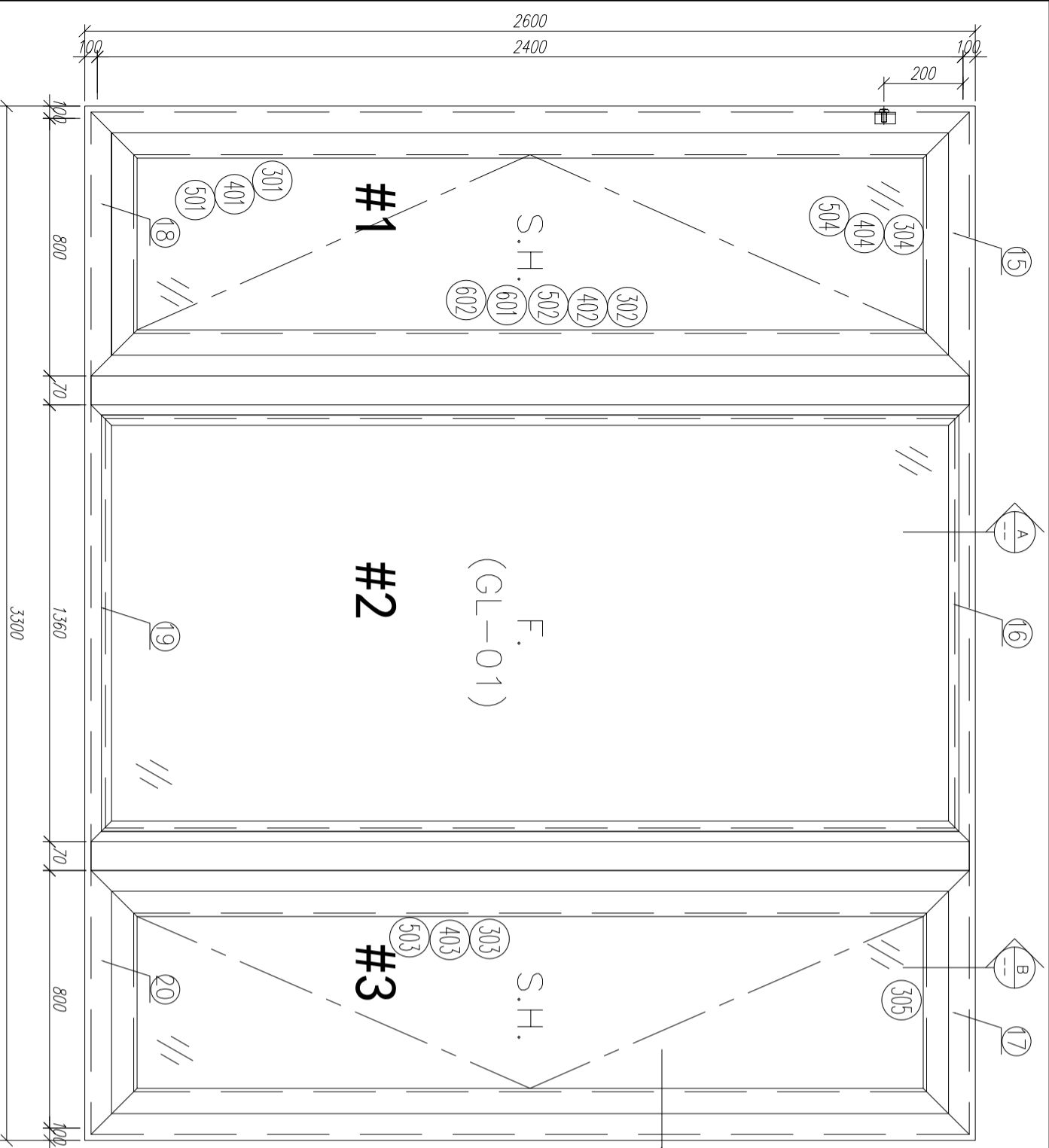

序號	材料編號	材料名稱	加工圖號	長度 L (MM)	單位	幅數		1
						單樞	小計	
1	X85759	70生窗邊框	PW01-01	2600	支	1	1	1
2	X85759	70生窗邊框	PW01-02	2600	支	1	1	1
3	X85760	70生窗中企框	PW01-08	2400	支	1	1	1
4	X85760	70生窗中企框	PW01-07	2400	支	1	1	1
5	X85769	70樑窗中企框	PW01-09	2400	支	1	1	1
6	X85769	70樑窗中企框	PW01-10	2400	支	1	1	1
7	X85771	70窗200mm交通	PW01-14	2700	支	1	1	1
8	X85771	70窗200mm交通	PW01-14	2700	支	1	1	1
9	X85768	70生窗玻璃線	斜口開料	2318	支	2	2	2
10	X85834	70窗玻璃夾角	PW01-36	2298	支	2	2	2
11	X85819	70生窗主企框外蓋	兩頭45度切	2400	支	2	2	2
12	X85820	70樑窗主企框外蓋	兩頭45度切	2400	支	2	2	2
13	X85764	70窗拍蓋	直接開料	89.5	支	4	4	4
14	X85764	70窗拍蓋	直接開料	1562.5	支	4	4	4
15	X85761	70生窗頂框	PW01-15	900	支	1	1	1
16	X85766	70樑窗頂框	PW01-17	1360	支	1	1	1
17	X85761	70生窗頂框	PW01-16	900	支	1	1	1
18	X85762	70生窗底框	PW01-21	900	支	1	1	1
19	X85763	70樑窗底框	PW01-29	1360	支	1	1	1
20	X85762	70生窗底框	PW01-20	900	支	1	1	1
21	X85768	70生窗玻璃線	直接開料	1309	支	2	2	2
22	X85834	70窗玻璃夾角	PW01-36	1309	支	2	2	2

如下為生玉/樑玉料

301	X85767	70生窗玉企	PW02-01	2300	支	2	2	2
302	X85767	70生窗玉企/拉手	PW02-02	2300	支	1	1	1
303	X85767	70生窗玉企/拉手	PW02-03	2300	支	1	1	1
304	X85767	70生窗玉橫頂/底	PW02-04	700	支	2	2	2
305	X85767	70生窗玉橫頂/底	PW02-05	700	支	2	2	2
401	X85834	70窗玻璃夾角企	PW02-06	2226	支	2	2	2
402	X85834	70窗玻璃夾角企/拉手	PW02-07	2226	支	1	1	1
403	X85834	70窗玻璃夾角企/拉手	PW02-08	2226	支	1	1	1
404	X85834	70窗玻璃夾角橫	PW02-06	575	支	4	4	4
501	X85768	70窗玻璃線企	直口開料	2226	支	2	2	2
502	X85768	70窗玻璃線企/拉手	PW02-09	2226	支	1	1	1
503	X85768	70窗玻璃線企/拉手	PW02-10	2226	支	1	1	1
504	X85768	70窗玻璃線橫	斜口開料	595	支	4	4	4
601	X85824	多點鎖拉巴	PW02-11	1213	支	2	2	2
602	X85824	多點鎖拉巴	PW02-11	849	支	2	2	2

数量: 1  
 材料: 详见本图附表  
 表面处理: UCT806812XL-3  
 制图: 郭上軍  
 日期: 2020.08.05  
 审核: WSH  
 Rev:   
 工程名称: 亞皆老街 / 佛沙窗  
 图名: 22W1/T1A組裝圖  
 图号: 22W1/T1A



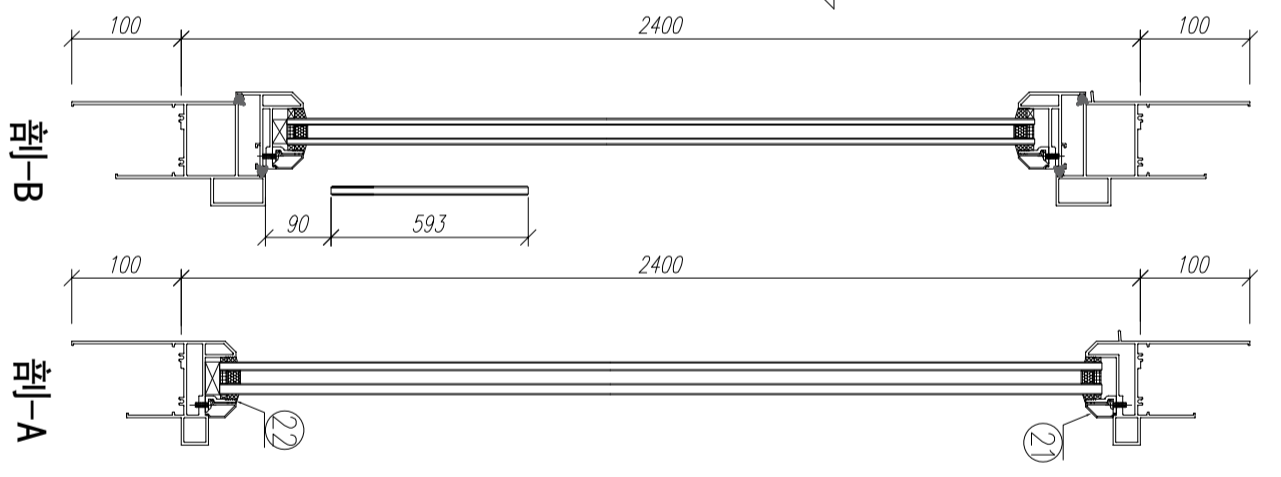
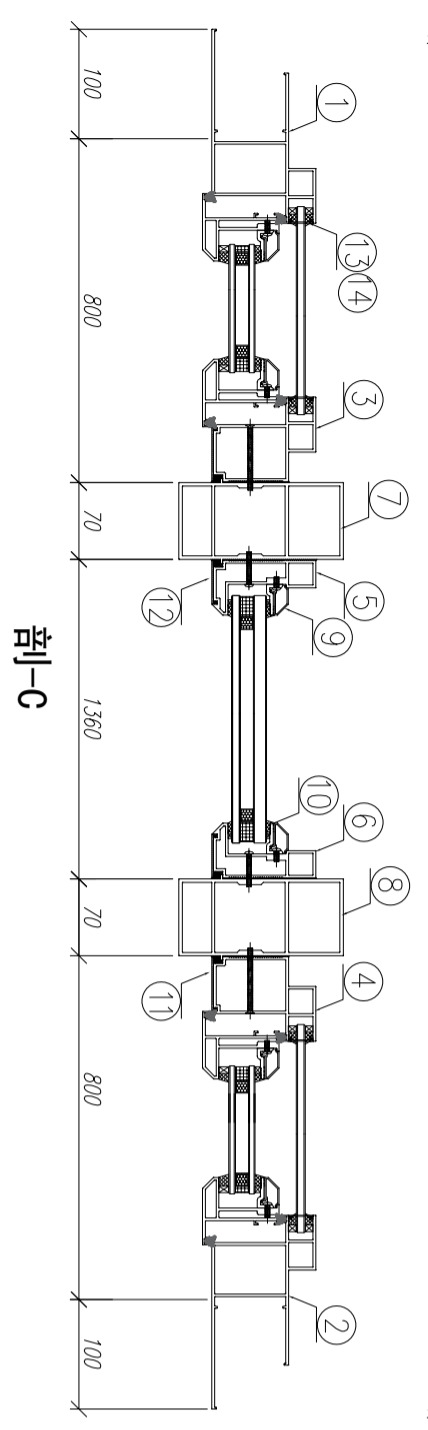
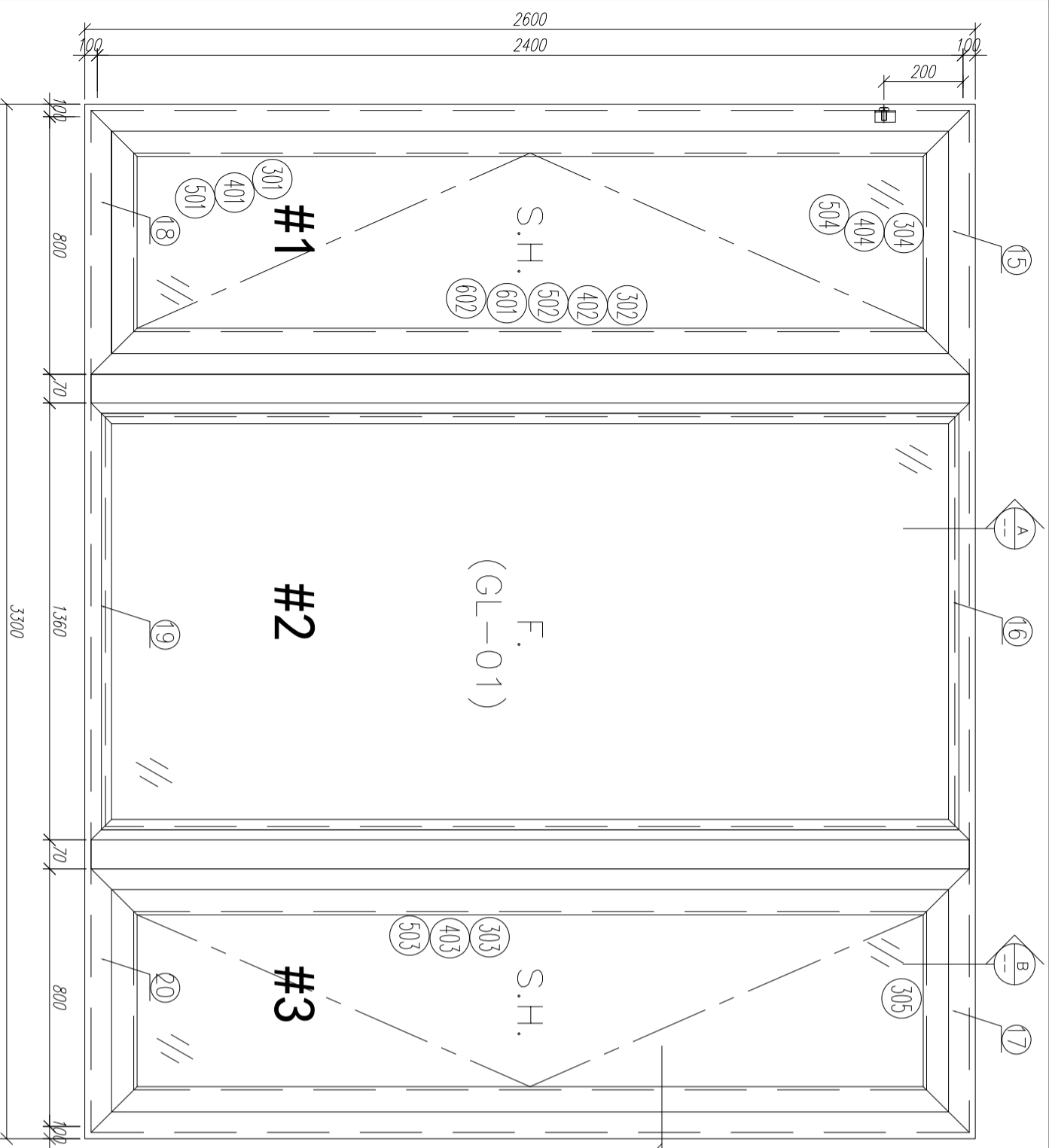

序號	材料編號	材料名稱	加工圖號	長度 L (MM)	單位	幅數	小計
1	X85759	70生窗邊框	PW01-01	2600	支	1	1
2	X85759	70生窗邊框	PW01-02	2600	支	1	1
3	X85760	70生窗中企框	PW01-08	2400	支	1	1
4	X85760	70生窗中企框	PW01-07	2400	支	1	1
5	X85769	70窗中企框	PW01-09	2400	支	1	1
6	X85769	70窗中企框	PW01-10	2400	支	1	1
7	X85772	70窗150mm交通	PW01-13	2700	支	1	1
8	X85772	70窗150mm交通	PW01-13	2700	支	1	1
9	X85768	70生窗玻璃線	斜口開料	2318	支	2	2
10	X85834	70窗玻璃夾角	PW01-36	2298	支	2	2
11	X85819	70生窗主企框外蓋	兩頭45度切	2400	支	2	2
12	X85820	70窗主企框外蓋	兩頭45度切	2400	支	2	2
13	X85764	70窗拍蓋	直接開料	89.5	支	4	4
14	X85764	70窗拍蓋	直接開料	1562.5	支	4	4
15	X85761	70生窗頂框	PW01-15	900	支	1	1
16	X85766	70窗頂框	PW01-17	1360	支	1	1
17	X85761	70生窗頂框	PW01-16	900	支	1	1
18	X85762	70生窗底框	PW01-21	900	支	1	1
19	X85763	70窗底框	PW01-29	1360	支	1	1
20	X85762	70生窗底框	PW01-20	900	支	1	1
21	X85768	70生窗玻璃線	直接開料	1309	支	2	2
22	X85834	70窗玻璃夾角	PW01-36	1309	支	2	2

如下為生玉/框玉料

数量: 1  
 材料: 详见本图附表  
 表面处理: UCT806812XL-3  
 制图: 郭上軍  
 日期: 2020.08.05  
 审核: WSH  
 Rev:   
 工程名称: 亞皆老街 / 佛沙窗  
 图名: 23W1/T1A組裝圖  
 图号: 23W1/T1A



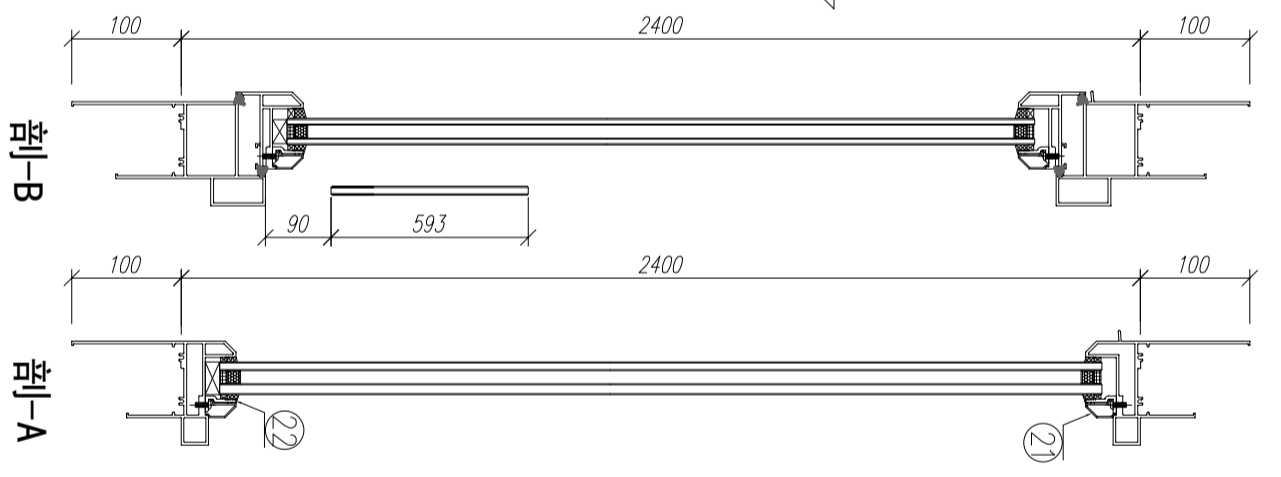
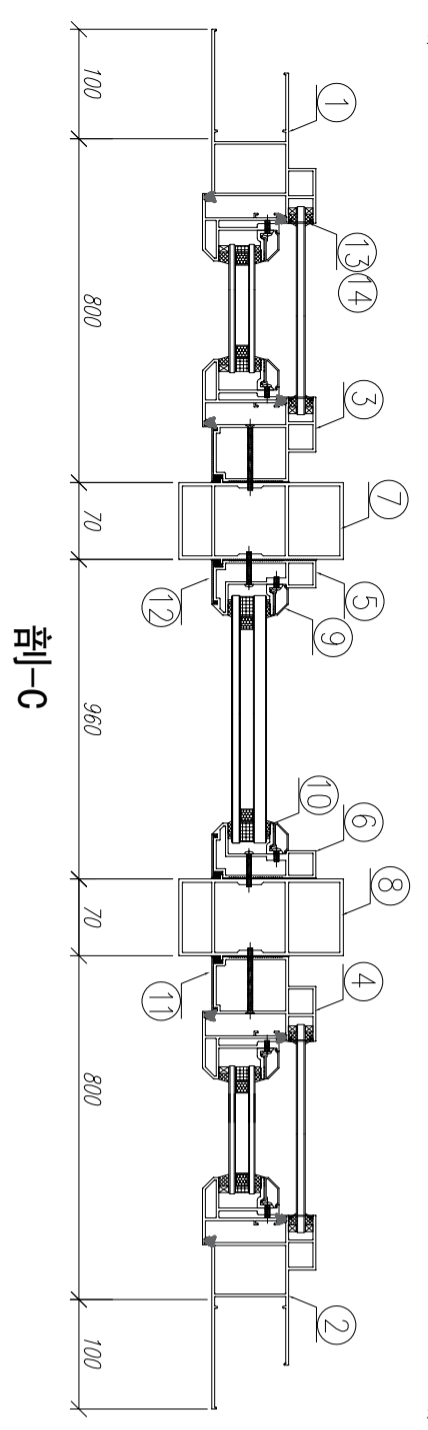
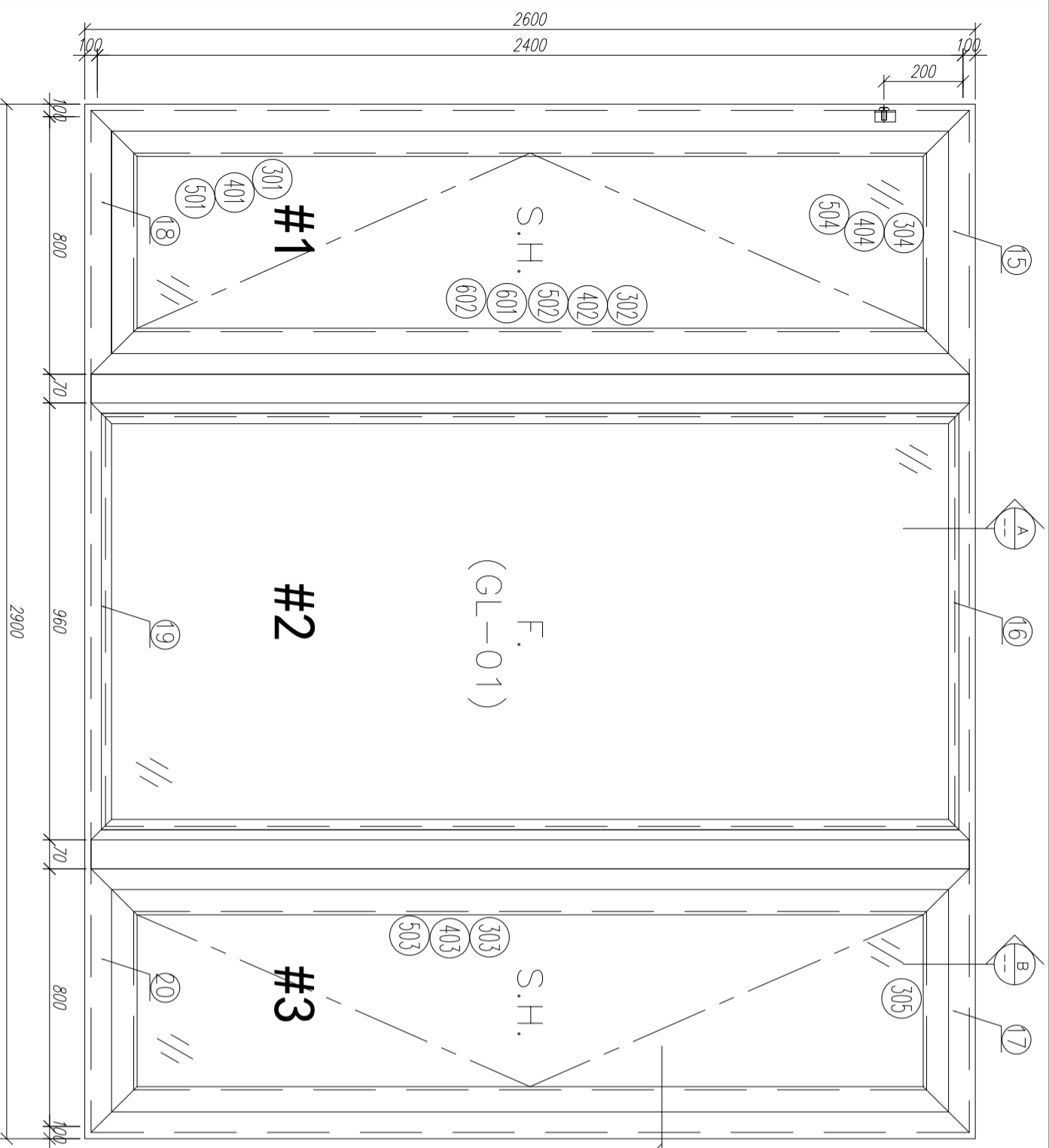

序號	材料編號	材料名稱	加工圖號	長度 L (MM)	單位	幅數	小計
1	X85759	70生窗邊框	PW01-01	2600	支	1	1
2	X85759	70生窗邊框	PW01-02	2600	支	1	1
3	X85760	70生窗中企框	PW01-08	2400	支	1	1
4	X85760	70生窗中企框	PW01-07	2400	支	1	1
5	X85769	70窗中企框	PW01-09	2400	支	1	1
6	X85769	70窗中企框	PW01-10	2400	支	1	1
7	X85772	70窗150mm交通	PW01-13	2700	支	1	1
8	X85772	70窗150mm交通	PW01-13	2700	支	1	1
9	X85768	70生窗玻璃線	斜口開料	2318	支	2	2
10	X85834	70窗玻璃夾角	PW01-36	2298	支	2	2
11	X85819	70生窗主企框外蓋	兩頭45度切	2400	支	2	2
12	X85820	70窗主企框外蓋	兩頭45度切	2400	支	2	2
13	X85764	70窗拍蓋	直接開料	89.5	支	4	4
14	X85764	70窗拍蓋	直接開料	1562.5	支	4	4
15	X85761	70生窗頂框	PW01-15	900	支	1	1
16	X85766	70窗頂框	PW01-17	960	支	1	1
17	X85761	70生窗頂框	PW01-16	900	支	1	1
18	X85762	70生窗底框	PW01-21	900	支	1	1
19	X85763	70窗底框	PW01-29	960	支	1	1
20	X85762	70生窗底框	PW01-20	900	支	1	1
21	X85768	70生窗玻璃線	直接開料	909	支	2	2
22	X85834	70窗玻璃夾角	PW01-36	909	支	2	2

如下為生玉/框玉料

数量: 1  
 材料: 详见本图附表  
 表面处理: UCT806812XL-3  
 制图: 郭上軍  
 日期: 2020.07.26  
 审核: WSH  
 工程名称: 亞皆老街 / 佛沙窗  
 图名: 22W2/T1A組裝圖  
 图号: 22W2/T1A  
 Rev:   
 美特铝質有限公司  
 MIDI Aluminium Fabricator Ltd.

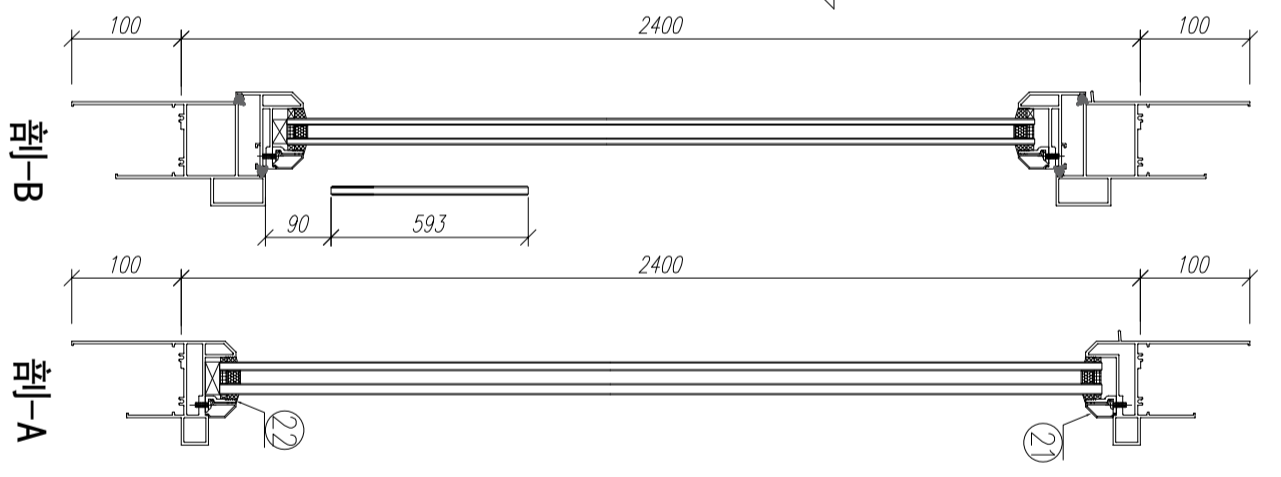
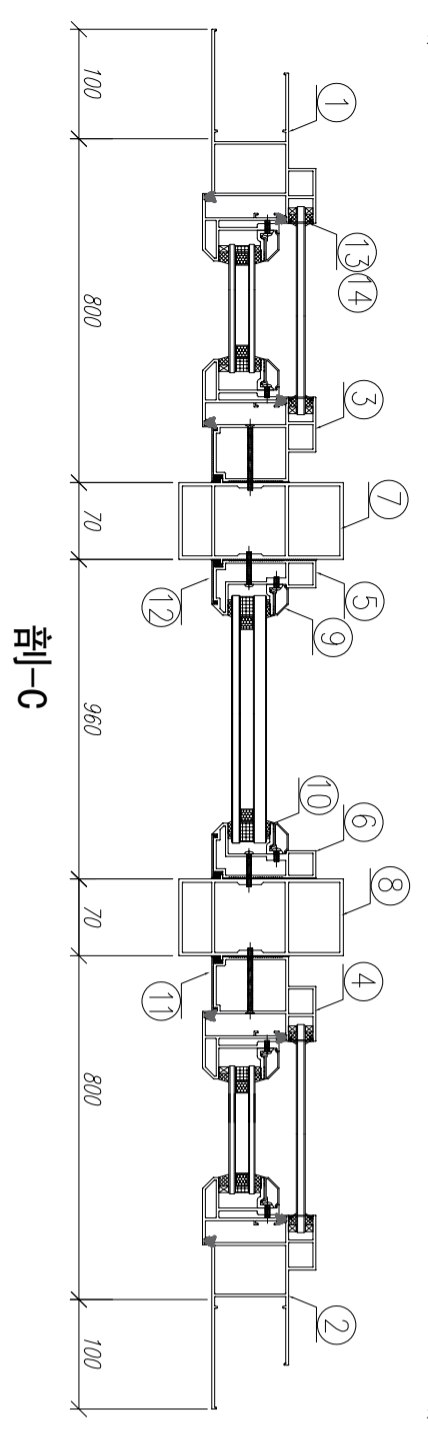
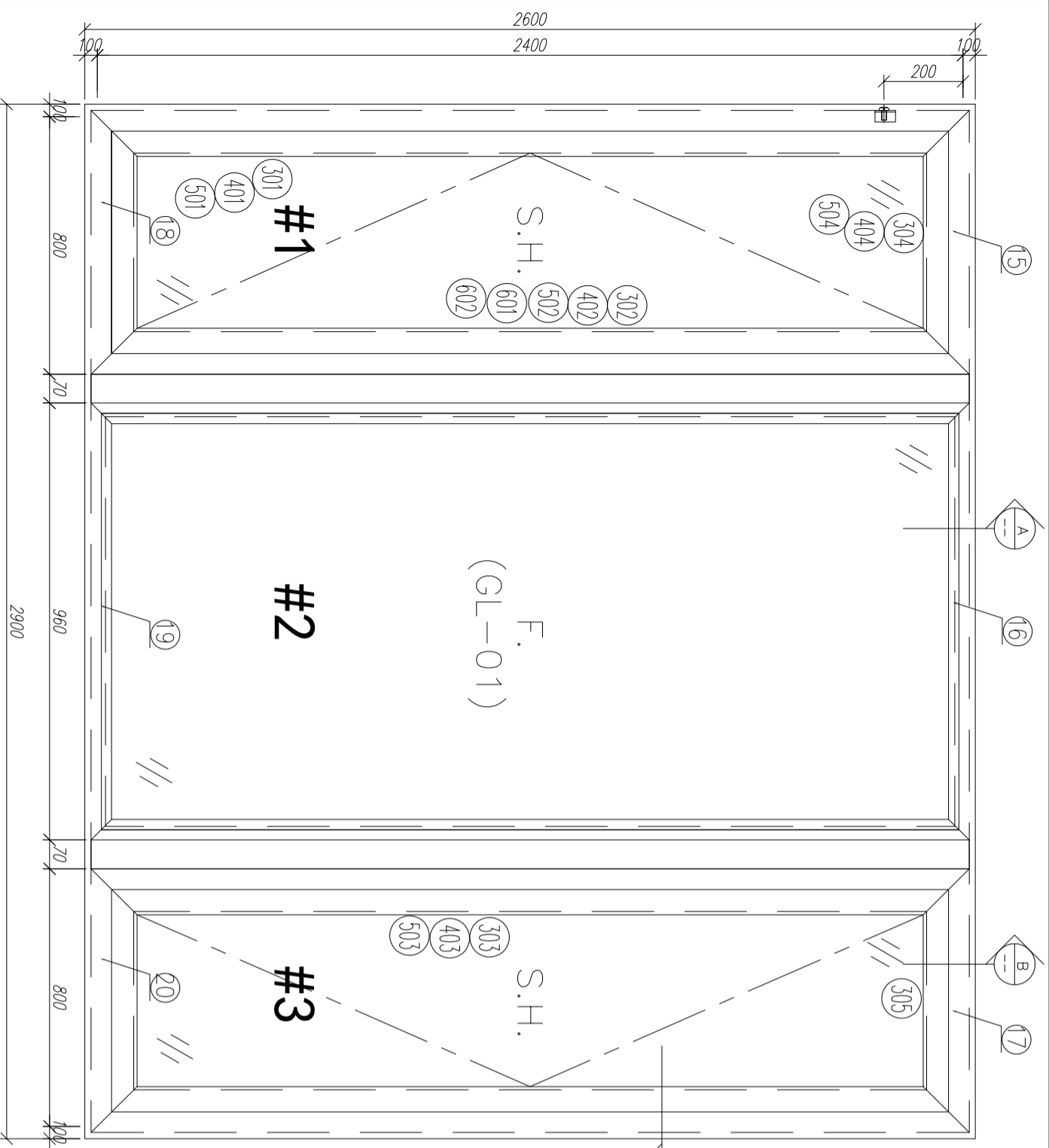

序號	材料編號	材料名稱	加工圖號	長度 L (MM)	單位	幅數	小計
1	X85759	70生窗邊框	PW01-01	2600	支	1	1
2	X85759	70生窗邊框	PW01-02	2600	支	1	1
3	X85760	70生窗中企框	PW01-08	2400	支	1	1
4	X85760	70生窗中企框	PW01-07	2400	支	1	1
5	X85769	70窗中企框	PW01-09	2400	支	1	1
6	X85769	70窗中企框	PW01-10	2400	支	1	1
7	X85772	70窗150mm交通	PW01-13	2700	支	1	1
8	X85772	70窗150mm交通	PW01-13	2700	支	1	1
9	X85768	70生窗玻璃線	斜口開料	2318	支	2	2
10	X85834	70窗玻璃夾角	PW01-36	2298	支	2	2
11	X85819	70生窗主企框外蓋	兩頭45度切	2400	支	2	2
12	X85820	70窗主企框外蓋	兩頭45度切	2400	支	2	2
13	X85764	70窗拍蓋	直接開料	89.5	支	4	4
14	X85764	70窗拍蓋	直接開料	1562.5	支	4	4
15	X85761	70生窗頂框	PW01-15	900	支	1	1
16	X85766	70窗頂框	PW01-17	960	支	1	1
17	X85761	70生窗頂框	PW01-16	900	支	1	1
18	X85762	70生窗底框	PW01-21	900	支	1	1
19	X85763	70窗底框	PW01-29	960	支	1	1
20	X85762	70生窗底框	PW01-20	900	支	1	1
21	X85768	70生窗玻璃線	直接開料	909	支	2	2
22	X85834	70窗玻璃夾角	PW01-36	909	支	2	2
如下為生玉/櫃玉料							
301	X85767	70生窗玉企	PW02-01	2300	支	2	2
302	X85767	70生窗玉企/拉手	PW02-02	2300	支	1	1
303	X85767	70生窗玉企/拉手	PW02-03	2300	支	1	1
304	X85767	70生窗玉橫頂/底	PW02-04	700	支	2	2
305	X85767	70生窗玉橫頂/底	PW02-05	700	支	2	2
401	X85834	70窗玻璃夾角企	PW02-06	2226	支	2	2
402	X85834	70窗玻璃夾角企/拉手	PW02-07	2226	支	1	1
403	X85834	70窗玻璃夾角企/拉手	PW02-08	2226	支	1	1
404	X85834	70窗玻璃夾角橫	PW02-06	575	支	4	4
501	X85768	70窗玻璃線企	直口開料	2226	支	2	2
502	X85768	70窗玻璃線企/拉手	PW02-09	2226	支	1	1
503	X85768	70窗玻璃線企/拉手	PW02-10	2226	支	1	1
504	X85768	70窗玻璃線橫	斜口開料	595	支	4	4
601	X85824	多點鎖拉巴	PW02-11	1213	支	2	2
602	X85824	多點鎖拉巴	PW02-11	849	支	2	2

数量: 1  
 材料: 详见本图附表  
 表面处理: UCT806812XL-3  
 制图: 郭上軍  
 日期: 2020.07.26  
 审核: WSH  
 工程名称: 亞皆老街 / 佛沙窗  
 图名: 23W2/T1A組裝圖  
 图号: 23W2/T1A  
 Rev:



# 水線碼位置

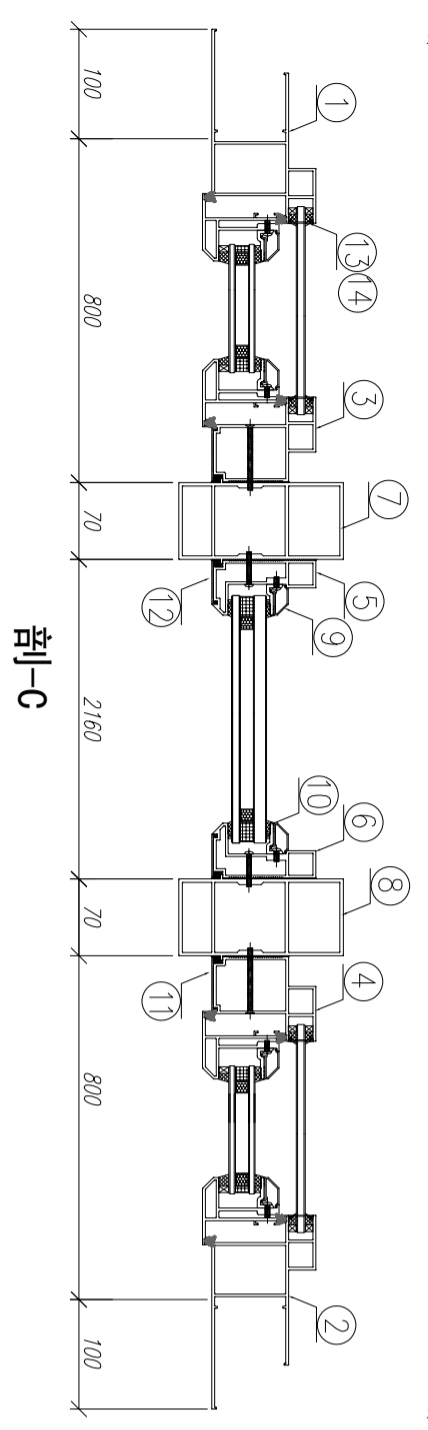
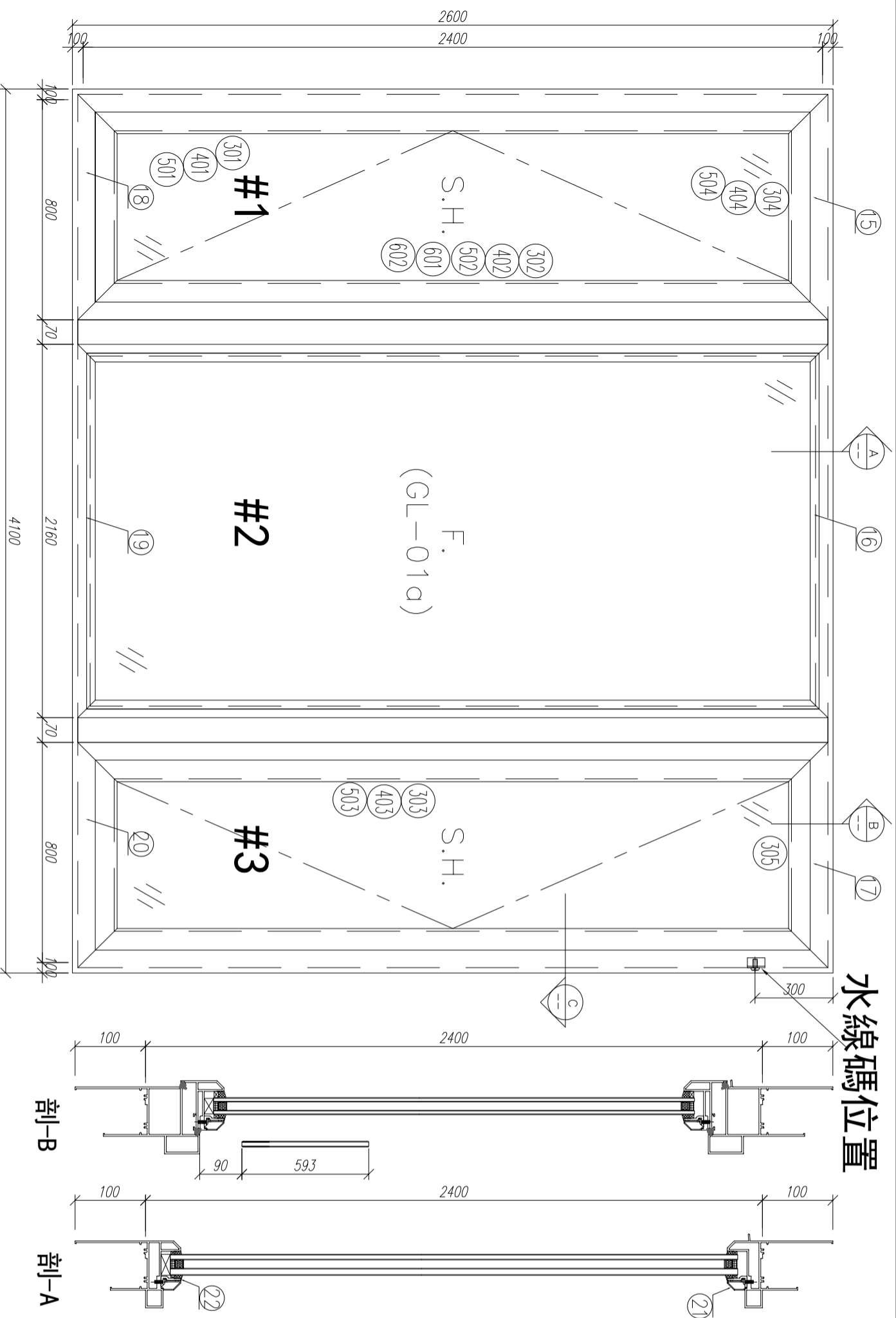

序號	材料編號	材料名稱	加工圖號	長度 L (MM)	單位	幅數	小計
1	X85759	70生窗邊框	PW01-01A	2600	支	1	1
2	X85759	70生窗邊框	PW01-02A	2600	支	1	1
3	X85760	70生窗中企框	PW01-08	2400	支	1	1
4	X85760	70生窗中企框	PW01-07	2400	支	1	1
5	X85769	70窗中企框	PW01-09	2400	支	1	1
6	X85769	70窗中企框	PW01-10	2400	支	1	1
7	X85772	70窗150mm夾通	PW01-13	2700	支	1	1
8	X85772	70窗150mm夾通	PW01-13	2700	支	1	1
9	X85768	70生窗玻璃線	斜口開料	2318	支	2	2
10	X85834	70窗玻璃夾角	PW01-36	2298	支	2	2
11	X85819	70生窗主企框外蓋	兩頭45度切	2400	支	2	2
12	X85820	70窗主企框外蓋	兩頭45度切	2400	支	2	2
13	X85764	70窗拍蓋	直接開料	89.5	支	4	4
14	X85764	70窗拍蓋	直接開料	1562.5	支	4	4
15	X85761	70生窗頂框	PW01-15	900	支	1	1
16	X85766	70窗頂框	PW01-17	2160	支	1	1
17	X85761	70生窗頂框	PW01-16	900	支	1	1
18	X85762	70生窗底框	PW01-21	900	支	1	1
19	X85763	70窗底框	PW01-29	2160	支	1	1
20	X85762	70生窗底框	PW01-20	900	支	1	1
21	X85768	70生窗玻璃線	直接開料	2109	支	2	2
22	X85834	70窗玻璃夾角	PW01-36	2109	支	2	2

如下為生玉/框玉料

301	X85767	70生窗玉企	PW02-01	2300	支	2	2
302	X85767	70生窗玉企/拉手	PW02-02	2300	支	1	1
303	X85767	70生窗玉企/拉手	PW02-03	2300	支	1	1
304	X85767	70生窗玉橫頂/底	PW02-04	700	支	2	2
305	X85767	70生窗玉橫頂/底	PW02-05	700	支	2	2
401	X85834	70窗玻璃夾角企	PW02-06	2226	支	2	2
402	X85834	70窗玻璃夾角企/拉手	PW02-07	2226	支	1	1
403	X85834	70窗玻璃夾角企/拉手	PW02-08	2226	支	1	1
404	X85834	70窗玻璃夾角橫	PW02-06	575	支	4	4
501	X85768	70窗玻璃線企	直口開料	2226	支	2	2
502	X85768	70窗玻璃線企/拉手	PW02-09	2226	支	1	1
503	X85768	70窗玻璃線企/拉手	PW02-10	2226	支	1	1
504	X85768	70窗玻璃線橫	斜口開料	595	支	4	4
601	X85824	多點鎖拉巴	PW02-11	1213	支	2	2
602	X85824	多點鎖拉巴	PW02-11	849	支	2	2

数量: 1  
 材料: 详见本图附表  
 表面处理: UCT806812XL-3  
 制图: 郭上軍  
 日期: 2020.08.05  
 审核: WSH  
 工程名称: 亞皆老街 / 佛沙窗  
 图名: 22WS/T1A組裝圖  
 图号: 22WS/T1A  
 Rev:   
 美特铝質有限公司  
 MIDI Aluminium Fabricator Ltd.

# 水線碼位置

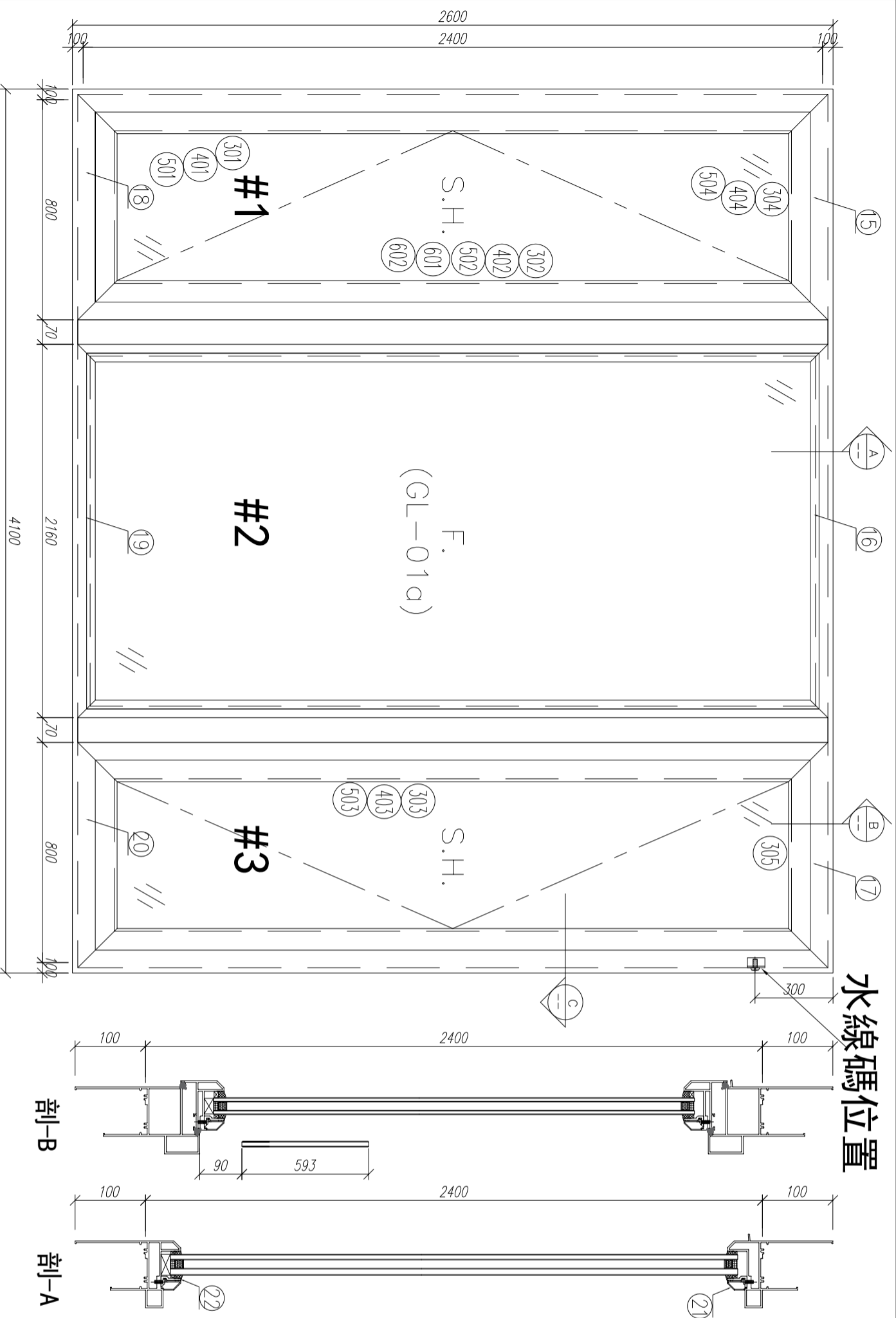

剖-B  
剖-A

剖-C

序號	材料編號	材料名稱	加工圖號	長度 L (MM)	單位	幅數	小計
1	X85759	70生窗邊框	PW01-01A	2600	支	1	1
2	X85759	70生窗邊框	PW01-02A	2600	支	1	1
3	X85760	70生窗中企框	PW01-08	2400	支	1	1
4	X85760	70生窗中企框	PW01-07	2400	支	1	1
5	X85769	70窗中企框	PW01-09	2400	支	1	1
6	X85769	70窗中企框	PW01-10	2400	支	1	1
7	X85772	70窗150mm交通	PW01-13	2700	支	1	1
8	X85772	70窗150mm交通	PW01-13	2700	支	1	1
9	X85768	70生窗玻璃線	斜口開料	2318	支	2	2
10	X85834	70窗玻璃夾角	PW01-36	2298	支	2	2
11	X85819	70生窗主企框外蓋	兩頭45度切	2400	支	2	2
12	X85820	70窗主企框外蓋	兩頭45度切	2400	支	2	2
13	X85764	70窗拍蓋	直接開料	89.5	支	4	4
14	X85764	70窗拍蓋	直接開料	1562.5	支	4	4
15	X85761	70生窗頂框	PW01-15	900	支	1	1
16	X85766	70窗頂框	PW01-17	2160	支	1	1
17	X85761	70生窗頂框	PW01-16	900	支	1	1
18	X85762	70生窗底框	PW01-21	900	支	1	1
19	X85763	70窗底框	PW01-29	2160	支	1	1
20	X85762	70生窗底框	PW01-20	900	支	1	1
21	X85768	70生窗玻璃線	直接開料	2109	支	2	2
22	X85834	70窗玻璃夾角	PW01-36	2109	支	2	2

如下為生玉/櫃玉料

301	X85767	70生窗玉企	PW02-01	2300	支	2	2
302	X85767	70生窗玉企/拉手	PW02-02	2300	支	1	1
303	X85767	70生窗玉企/拉手	PW02-03	2300	支	1	1
304	X85767	70生窗玉橫頂/底	PW02-04	700	支	2	2
305	X85767	70生窗玉橫頂/底	PW02-05	700	支	2	2
401	X85834	70窗玻璃夾角企	PW02-06	2226	支	2	2
402	X85834	70窗玻璃夾角企/拉手	PW02-07	2226	支	1	1
403	X85834	70窗玻璃夾角企/拉手	PW02-08	2226	支	1	1
404	X85834	70窗玻璃夾角橫	PW02-06	575	支	4	4
501	X85768	70窗玻璃線企	直口開料	2226	支	2	2
502	X85768	70窗玻璃線企/拉手	PW02-09	2226	支	1	1
503	X85768	70窗玻璃線企/拉手	PW02-10	2226	支	1	1
504	X85768	70窗玻璃線橫	斜口開料	595	支	4	4
601	X85824	多點鎖拉巴	PW02-11	1213	支	2	2
602	X85824	多點鎖拉巴	PW02-11	849	支	2	2

数量: 1  
 材料: 详见本图附表  
 表面处理: UCT806812XL-3  
 制图: 郭上軍  
 日期: 2020.08.05  
 审核: WSH  
 工程名称: 亞皆老街 / 佛沙窗  
 图名: 23W5/T1A組裝圖  
 图号: 23W5/T1A  
 Rev:   
 美特铝質有限公司  
 MIDI Aluminium Fabricator Ltd.

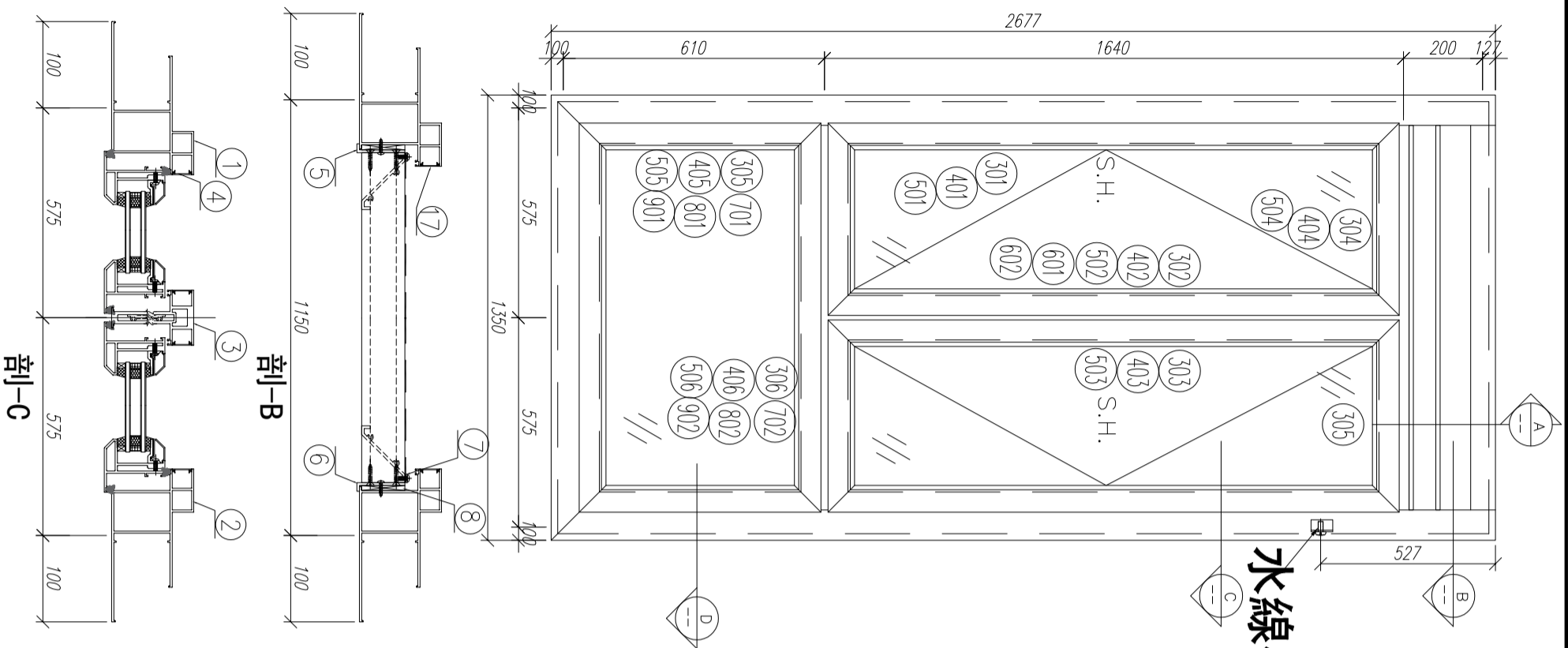

### 水線碼位置

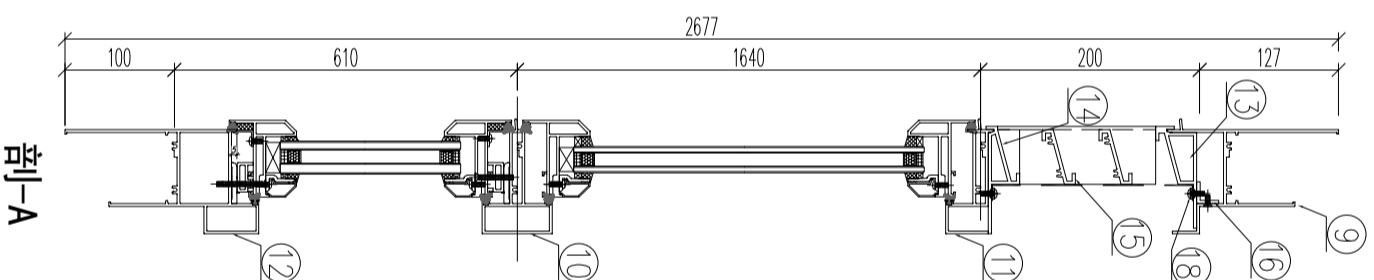

### 剖-A

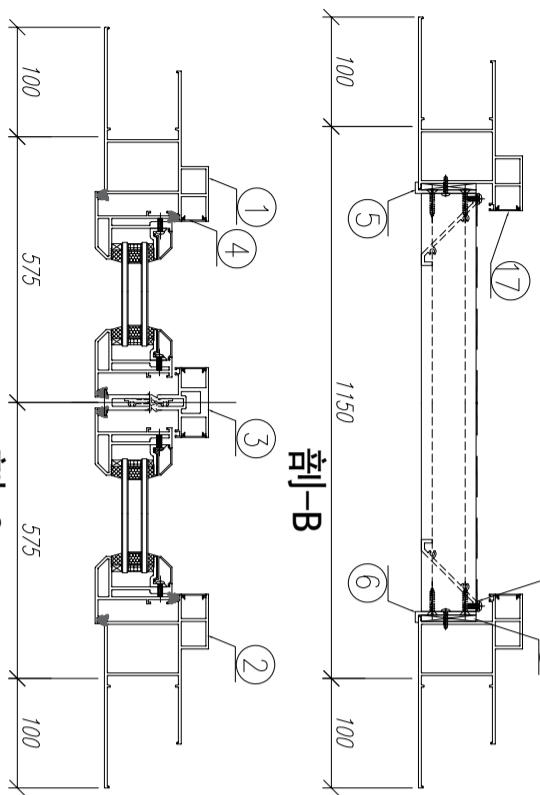

### 剖-D

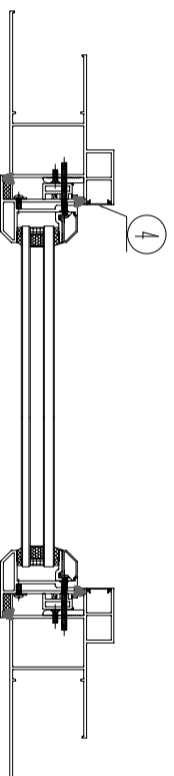

字號	材料編號	材料名稱	加工圖號	長度 L (MM)	單位	幅數	小計
1	X85759	70生窗邊框	PW01-03	2677	支	1	1
2	X85759	70生窗邊框	PW01-04	2677	支	1	1
3	X85773	70生窗中企框	PW01-32A	1626	支	1	1
4	X85764	70生窗拍蓋	直口開料	1576	支	4	4
5	20*56*10*3mm	百頁玉企鋁折角	PW01-AL01	144	支	1	1
6	20*56*10*3mm	百頁玉企鋁折角	PW01-AL02	144	支	1	1
7	15*1.6mm巴	雀仔網壓巴	PW01-44	171.5	支	2	2
8	50*5mm巴	百頁玉墊巴	PW01-43	120	支	2	2
9	X85761	70生窗頂框	PW01-19	1052	支	1	1
10	X85775	70生窗下生中橫	PW01-33	1052	支	1	1
11	X85775	70生窗下生中橫	PW01-34	1052	支	1	1
12	X85762	70生窗底框	PW01-22	1350	支	1	1
13	X85840	百頁框頂	PW01-41	1052	支	1	1
14	X85839	百頁框底	PW01-42	1052	支	1	1
15	X85838	百葉片	直口開料	1029	支	2	2
16	20*20*3	百頁框頂鋁角	PW01-39	1034	支	1	1
17	X85764	70生窗拍蓋	直口開料	183	支	4	4
18	15*1.6mm巴	雀仔網壓巴	PW01-44	1034	支	2	2

### 如下為生玉/梗玉料

301	X85767	70生窗玉企	PW04-01	1630	支	2	2
302	X85767	70生窗玉企	PW04-02	1630	支	1	1
303	X85767	70生窗玉企	PW04-03	1630	支	1	1
304	X85767	70生窗玉橫頂/底	PW04-04	520	支	2	2
305	X85767	70生窗玉橫頂/底	PW04-05	520	支	2	2
401	X85834	70窗玻璃夾角企	PW02-06	1556	支	2	2
402	X85834	70窗玻璃夾角企	PW04-06	1556	支	1	1
403	X85834	70窗玻璃夾角企	PW04-07	1556	支	1	1
404	X85834	70窗玻璃夾角橫	PW02-06	395	支	4	4
501	X85768	70窗玻璃線企	直口開料	1556	支	2	2
502	X85768	70窗玻璃線企	PW04-08	1556	支	1	1
503	X85768	70窗玻璃線企	PW04-09	1556	支	1	1
504	X85768	70窗玻璃線橫	斜口開料	415	支	4	4
601	X85824	多點鎖拉巴	PW04-10	135	支	2	2
602	X85824	多點鎖拉巴	PW04-10	1258	支	2	2

### 如下為生變梗玉料

305	X85767	70生窗玉企	PW01-35	555	支	2	2
306	X85767	70生窗橫企	PW01-35	1050	支	2	2
405	X85834	70窗玻璃夾角企	PW01-36	430	支	2	2
406	X85834	70窗玻璃夾角頂	PW01-36	976	支	2	2
505	X85768	70窗玻璃線企	斜口開料	450	支	2	2
506	X85768	70窗玻璃線頂	直口開料	976	支	2	2
701	X85785	生窗變梗玉扣 (玉)	PW01-40	495	支	2	2
702	X85785	生窗變梗玉扣 (玉)	PW01-40	990	支	2	2
801	X85786	生窗變梗玉扣 (框)	PW01-37	495	支	2	2
802	X85786	生窗變梗玉扣 (框)	PW01-37	990	支	2	2
901	15*13*1.6角	擋膠角企	PW01-38	535	支	2	2
902	15*13*1.6角	擋膠角橫	PW01-38	1030	支	2	2

数量: 1

材料: 详见本图附表

表面处理: UCT806812XL-3

制图: 郭上军

日期: 2020.08.05

审核: WSH

审核:

Rev:



美特铝质有限公司  
MIDI Aluminium Fabricator Ltd.

工程名称: 亞皆老街 / 佛沙窗

图名: 22W14/T1A組裝圖

图号: 22W14/T1A

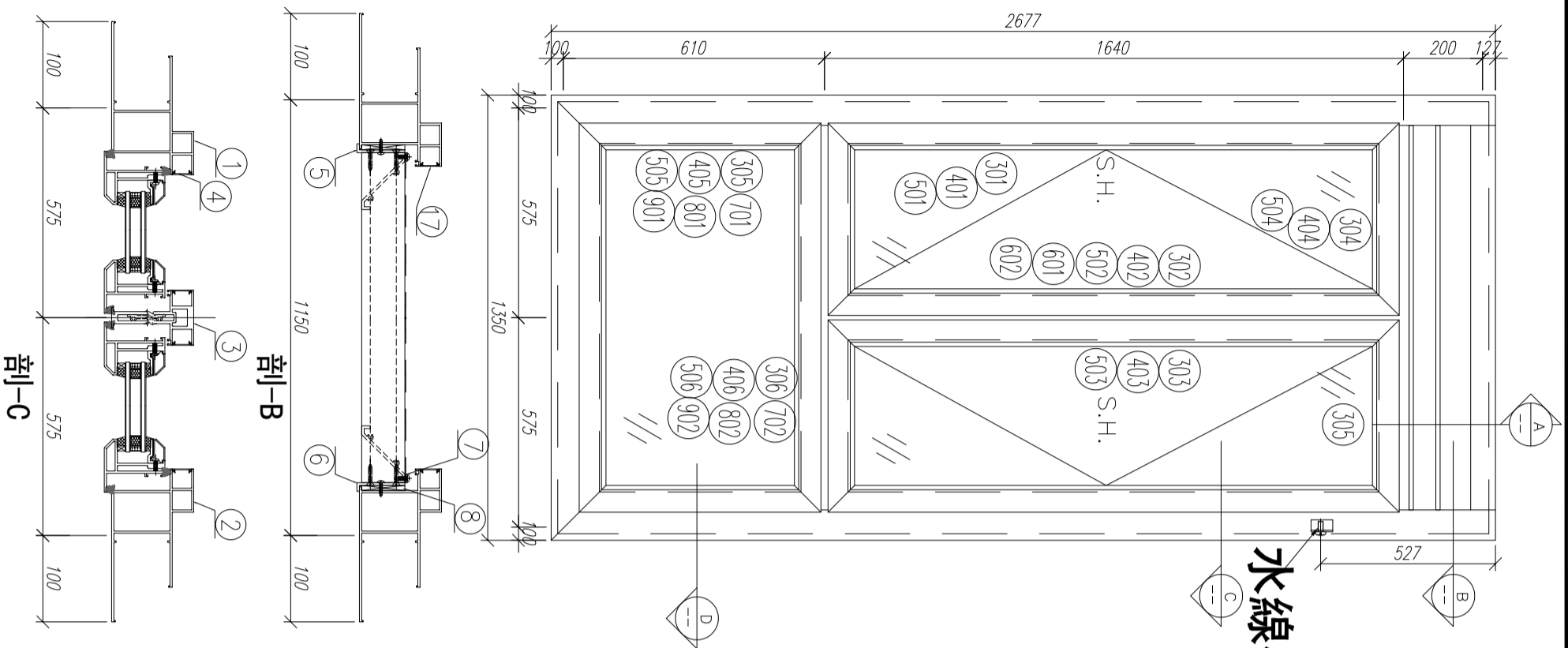

### 水線碼位置

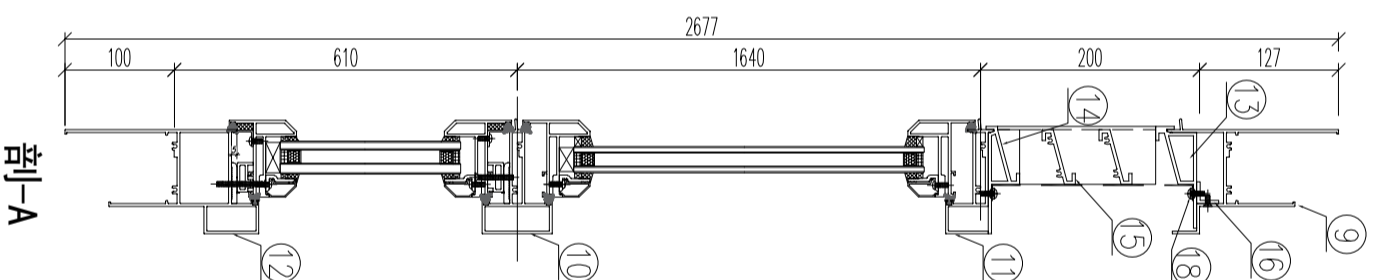

### 剖-A

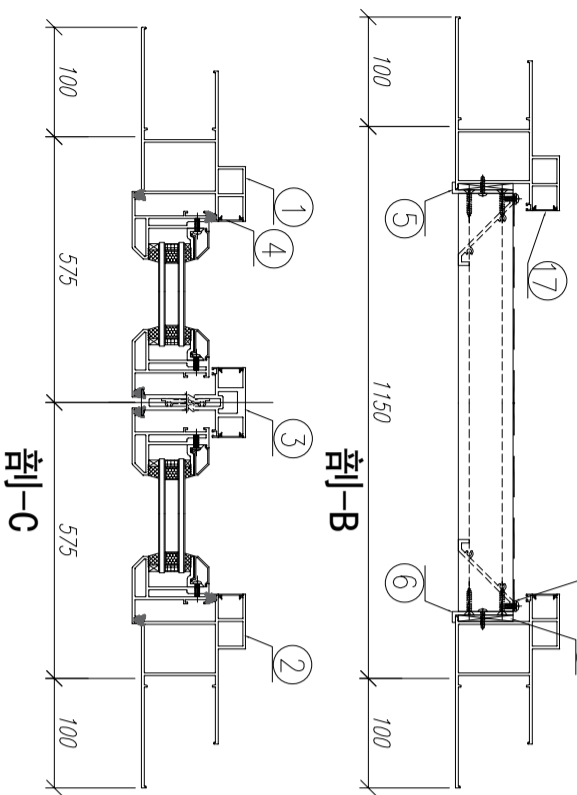

### 剖-D

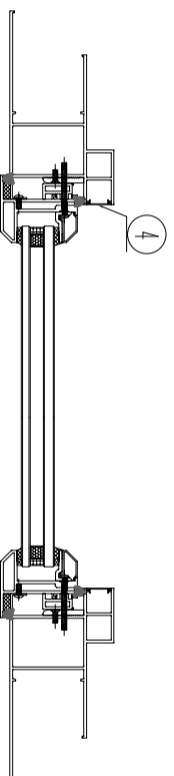

字號	材料編號	材料名稱	加工圖號	長度 L (MM)	單位	幅數	小計
1	X85759	70生窗邊框	PW01-03	2677	支	1	1
2	X85759	70生窗邊框	PW01-04	2677	支	1	1
3	X85773	70生窗中企框	PW01-32A	1626	支	1	1
4	X85764	70生窗拍蓋	直口開料	1576	支	4	4
5	20*56*10*3mm	百頁玉企鋁折角	PW01-AL01	144	支	1	1
6	20*56*10*3mm	百頁玉企鋁折角	PW01-AL02	144	支	1	1
7	15*1.6mm巴	雀仔網壓巴	PW01-44	171.5	支	2	2
8	50*5mm巴	百頁玉墊巴	PW01-43	120	支	2	2
9	X85761	70生窗頂框	PW01-19	1052	支	1	1
10	X85775	70上生下生中橫	PW01-33	1052	支	1	1
11	X85775	70上生下生中橫	PW01-34	1052	支	1	1
12	X85762	70生窗底框	PW01-22	1350	支	1	1
13	X85840	百頁框頂	PW01-41	1052	支	1	1
14	X85839	百頁框底	PW01-42	1052	支	1	1
15	X85838	百葉片	直口開料	1029	支	2	2
16	20*20*3	百頁框頂鋁角	PW01-39	1034	支	1	1
17	X85764	70生窗拍蓋	直口開料	183	支	4	4
18	15*1.6mm巴	雀仔網壓巴	PW01-44	1034	支	2	2

### 如下為生玉/梗玉料

301	X85767	70生窗玉企	PW04-01	1630	支	2	2
302	X85767	70生窗玉企	PW04-02	1630	支	1	1
303	X85767	70生窗玉企	PW04-03	1630	支	1	1
304	X85767	70生窗玉橫頂/底	PW04-04	520	支	2	2
305	X85767	70生窗玉橫頂/底	PW04-05	520	支	2	2
401	X85834	70窗玻璃夾角企	PW02-06	1556	支	2	2
402	X85834	70窗玻璃夾角企	PW04-06	1556	支	1	1
403	X85834	70窗玻璃夾角企	PW04-07	1556	支	1	1
404	X85834	70窗玻璃夾角橫	PW02-06	395	支	4	4
501	X85768	70窗玻璃線企	直口開料	1556	支	2	2
502	X85768	70窗玻璃線企	PW04-08	1556	支	1	1
503	X85768	70窗玻璃線企	PW04-09	1556	支	1	1
504	X85768	70窗玻璃線橫	斜口開料	415	支	4	4
601	X85824	多點鎖拉巴	PW04-10	135	支	2	2
602	X85824	多點鎖拉巴	PW04-10	1258	支	2	2

### 如下為生變梗玉料

305	X85767	70生窗玉企	PW01-35	555	支	2	2
306	X85767	70生窗橫企	PW01-35	1050	支	2	2
405	X85834	70窗玻璃夾角企	PW01-36	430	支	2	2
406	X85834	70窗玻璃夾角頂	PW01-36	976	支	2	2
505	X85768	70窗玻璃線企	斜口開料	450	支	2	2
506	X85768	70窗玻璃線頂	直口開料	976	支	2	2
701	X85785	生窗變梗玉扣(玉)	PW01-40	495	支	2	2
702	X85785	生窗變梗玉扣(玉)	PW01-40	990	支	2	2
801	X85786	生窗變梗玉扣(框)	PW01-37	495	支	2	2
802	X85786	生窗變梗玉扣(框)	PW01-37	990	支	2	2
901	15*13*1.6角	擋膠角企	PW01-38	535	支	2	2
902	15*13*1.6角	擋膠角橫	PW01-38	1030	支	2	2

数量: 1

材料: 详见本图附表

表面处理: UCT806812XL-3

制图: 郭上军

日期: 2020.08.05

审核: WSH

审核:

Rev:



美特铝质有限公司  
MIDI Aluminium Fabricator Ltd.

工程名称: 亞皆老街 / 佛沙窗

图名: 23W14/T1A組裝圖

图号: 23W14/T1A

# 水線碼位置

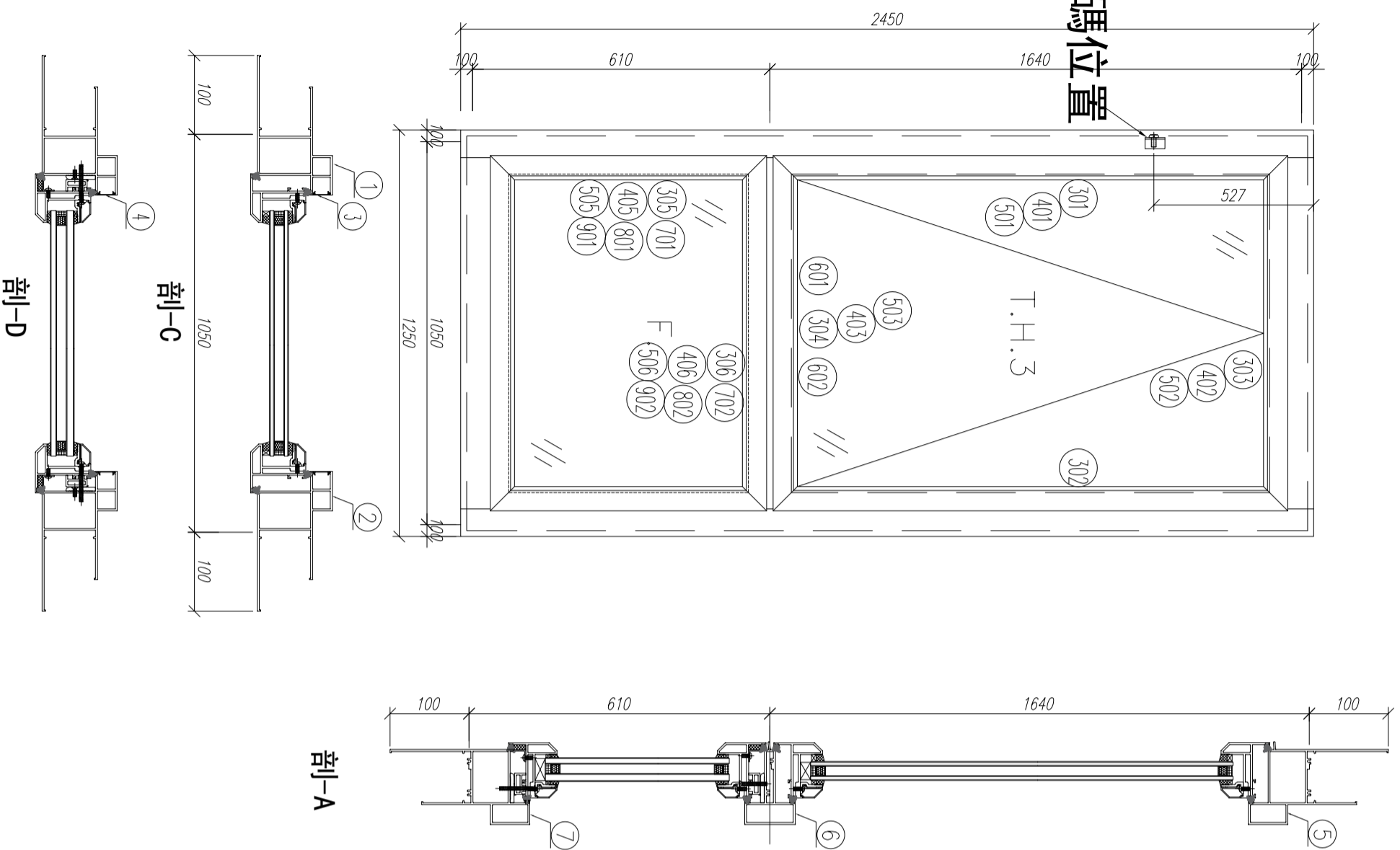

序號	材料編號	材料名稱	加工圖號	長度 L (MM)	單位	幅數	
						單樞	小計
1	X85759	70生窗邊框	PW01-05	2450	支	1	1
2	X85759	70生窗邊框	PW01-06	2450	支	1	1
3	X85764	70生窗拍蓋	直口開料	1261	支	2	2
4	X85764	70生窗拍蓋	直口開料	651	支	2	2
5	X85761	70生窗頂框	PW01-30A	1250	支	1	1
6	X85775	70上生下生中橫	PW01-33A	952	支	1	1
7	X85762	70生窗底框	PW01-22	1250	支	1	1

如下為生玉料

301	X85767	70生窗玉企	PW03-03	1585	支	1	1
302	X85767	70生窗玉企	PW03-04	1585	支	1	1
303	X85767	70生窗玉頂	PW03-01	950	支	1	1
304	X85767	70生窗玉底	PW03-02	950	支	1	1
401	X85834	70窗玻璃夾角企	PW02-06	1460	支	2	2
402	X85834	70窗玻璃夾角頂	PW02-06	876	支	1	1
403	X85834	70窗玻璃夾角底	PW03-05	876	支	1	1
501	X85768	70窗玻璃線企	斜口開料	1480	支	2	2
502	X85768	70窗玻璃線頂	直口開料	876	支	1	1
503	X85768	70窗玻璃線底	PW03-06	876	支	1	1
601	X85824	多點鎖拉巴	PW03-07	367	支	1	1
602	X85824	多點鎖拉巴	PW03-07	347	支	1	1

如下為生變梗玉料

305	X85767	70生窗玉企	PW01-35	555	支	2	2
306	X85767	70生窗玉企	PW01-35	950	支	2	2
405	X85834	70窗玻璃夾角企	PW01-36	430	支	2	2
406	X85834	70窗玻璃夾角頂	PW01-36	876	支	2	2
505	X85768	70窗玻璃線企	斜口開料	450	支	2	2
506	X85768	70窗玻璃線頂	直口開料	876	支	2	2
701	X85785	生窗變梗玉扣 (玉)	PW01-40	495	支	2	2
702	X85785	生窗變梗玉扣 (玉)	PW01-40	890	支	2	2
801	X85786	生窗變梗玉扣 (框)	PW01-37	495	支	2	2
802	X85786	生窗變梗玉扣 (框)	PW01-37	890	支	2	2
901	15*13*1.6角	擋膠角企	PW01-38	535	支	2	2
902	15*13*1.6角	擋膠角橫	PW01-38	930	支	2	2

數量: 1

材料: 详见本图附表

表面处理: UCT806812XL-3

制图: 郭上覃

日期: 2020.08.05

校核: WSH

审核:

Rev:



美特铝质有限公司  
MIDI Aluminium Fabricator Ltd.

亞皆老街 / 佛沙窗

图名: 22W13/T1A組裝圖

图号: 22W13/T1A

# 水線碼位置

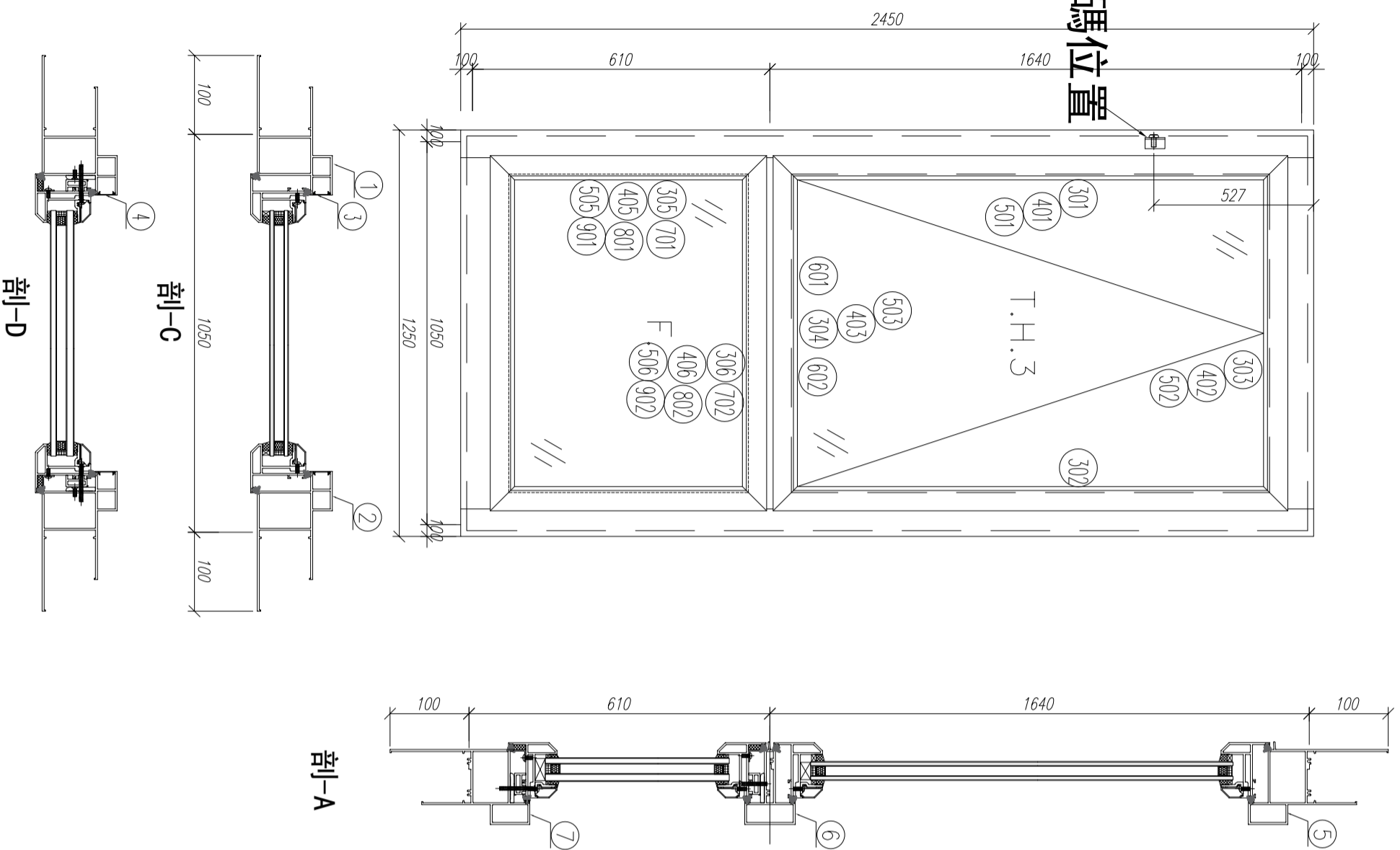

序號	材料編號	材料名稱	加工圖號	長度 L (MM)	單位	幅數	
						單樞	小計
1	X85759	70生窗邊框	PW01-05	2450	支	1	1
2	X85759	70生窗邊框	PW01-06	2450	支	1	1
3	X85764	70生窗拍蓋	直口開料	1261	支	2	2
4	X85764	70生窗拍蓋	直口開料	651	支	2	2
5	X85761	70生窗頂框	PW01-30A	1250	支	1	1
6	X85775	70上生下生中橫	PW01-33A	952	支	1	1
7	X85762	70生窗底框	PW01-22	1250	支	1	1

如下為生玉料

301	X85767	70生窗玉企	PW03-03	1585	支	1	1
302	X85767	70生窗玉企	PW03-04	1585	支	1	1
303	X85767	70生窗玉頂	PW03-01	950	支	1	1
304	X85767	70生窗玉底	PW03-02	950	支	1	1
401	X85834	70窗玻璃夾角企	PW02-06	1460	支	2	2
402	X85834	70窗玻璃夾角頂	PW02-06	876	支	1	1
403	X85834	70窗玻璃夾角底	PW03-05	876	支	1	1
501	X85768	70窗玻璃線企	斜口開料	1480	支	2	2
502	X85768	70窗玻璃線頂	直口開料	876	支	1	1
503	X85768	70窗玻璃線底	PW03-06	876	支	1	1
601	X85824	多點鎖拉巴	PW03-07	367	支	1	1
602	X85824	多點鎖拉巴	PW03-07	347	支	1	1

如下為生變梗玉料

305	X85767	70生窗玉企	PW01-35	555	支	2	2
306	X85767	70生窗玉企	PW01-35	950	支	2	2
405	X85834	70窗玻璃夾角企	PW01-36	430	支	2	2
406	X85834	70窗玻璃夾角頂	PW01-36	876	支	2	2
505	X85768	70窗玻璃線企	斜口開料	450	支	2	2
506	X85768	70窗玻璃線頂	直口開料	876	支	2	2
701	X85785	生窗變梗玉扣 (玉)	PW01-40	495	支	2	2
702	X85785	生窗變梗玉扣 (玉)	PW01-40	890	支	2	2
801	X85786	生窗變梗玉扣 (框)	PW01-37	495	支	2	2
802	X85786	生窗變梗玉扣 (框)	PW01-37	890	支	2	2
901	15*13*1.6角	擋膠角企	PW01-38	535	支	2	2
902	15*13*1.6角	擋膠角橫	PW01-38	930	支	2	2

數量: 1

材料: 详见本图附表

表面处理: UCT806812XL-3

制图: 郭上覃

日期: 2020.08.05

校核: WSH

审核:

Rev:



美特铝质有限公司  
MIDI Aluminium Fabricator Ltd.

亞皆老街 / 佛沙窗

图名: 23W13/T1A組裝圖

图号: 23W13/T1A

# 水線碼位置

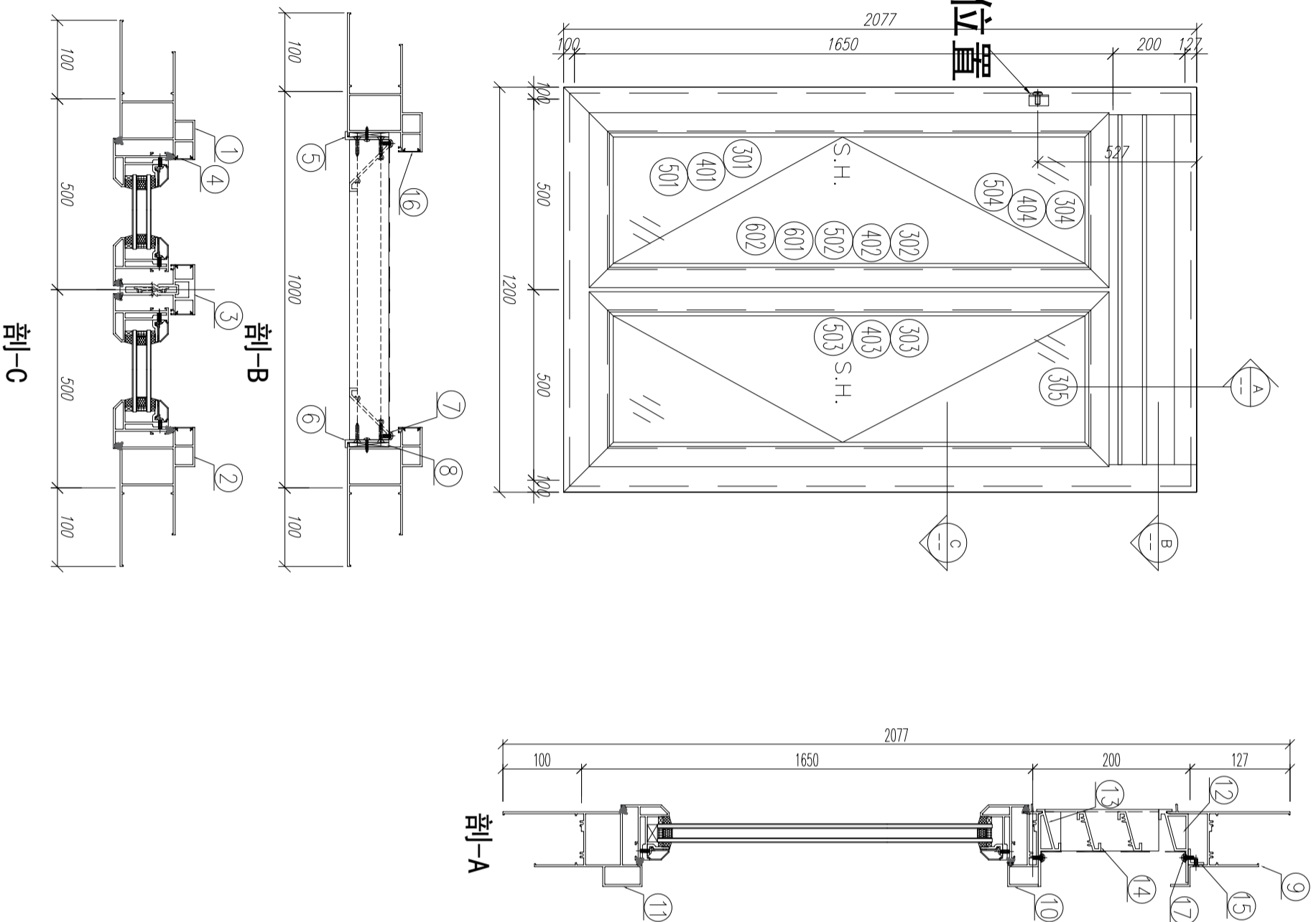

序號	材料編號	材料名稱	加工圖號	長度 L (MM)	單位	幅數	
						單樞	小計
1	X85759	70生窗邊框	PW01-03A	2077	支	1	1
2	X85759	70生窗邊框	PW01-04A	2077	支	1	1
3	X85773	70生窗中企框	PW01-32A	1591	支	1	1
4	X85764	70生窗拍蓋	直口開料	1541	支	4	4
5	20*56*10*3mm	百頁玉企鋁折角	PW01-AL01	144	支	1	1
6	20*56*10*3mm	百頁玉企鋁折角	PW01-AL02	144	支	1	1
7	15*1.6mm巴	雀仔網壓巴	PW01-44	171.5	支	2	2
8	50*5mm巴	百頁玉墊巴	PW01-43	120	支	2	2
9	X85761	70生窗頂框	PW01-19	902	支	1	1
10	X85775	70上生下生中橫	PW01-34	902	支	1	1
11	X85762	70生窗底框	PW01-31A	1200	支	1	1
12	X85840	百頁框頂	PW01-41	902	支	1	1
13	X85839	百頁框底	PW01-42	902	支	1	1
14	X85838	百葉片	直口開料	879	支	2	2
15	20*20*3	百頁框頂鋁角	PW01-39	884	支	1	1
16	X85764	70生窗拍蓋	直口開料	165	支	4	4
17	15*1.6mm巴	雀仔網壓巴	PW01-44	884	支	2	2

如下為生玉/梗玉料

301	X85767	70生窗玉企	PW04-01	1595	支	2	2
302	X85767	70生窗玉企/拉手	PW04-02	1595	支	1	1
303	X85767	70生窗玉企/拉手	PW04-03	1595	支	1	1
304	X85767	70生窗玉橫頂/底	PW04-04	445	支	2	2
305	X85767	70生窗玉橫頂/底	PW04-05	445	支	2	2
401	X85834	70窗玻璃夾角企	PW02-06	1521	支	2	2
402	X85834	70窗玻璃夾角企	PW04-06	1521	支	1	1
403	X85834	70窗玻璃夾角企	PW04-07	1521	支	1	1
404	X85834	70窗玻璃夾角橫	PW02-06	320	支	4	4
501	X85768	70窗玻璃線企	直口開料	1521	支	2	2
502	X85768	70窗玻璃線企	PW04-08	1521	支	1	1
503	X85768	70窗玻璃線企	PW04-09	1521	支	1	1
504	X85768	70窗玻璃線橫	斜口開料	340	支	4	4
601	X85824	多點鎖拉巴	PW04-10	100	支	2	2
602	X85824	多點鎖拉巴	PW04-10	1258	支	2	2

数量: 1

材料: 详见本图附表

表面处理: UCT806812XL-3

制图: 郭上军

日期: 2020.08.05

审核: WSH

审核:

Rev:



美特铝质有限公司  
MIDI Aluminium Fabricator Ltd.

工程名称: 亞皆老街 / 佛沙窗

图名: 22W6/T1C組裝圖

图号: 22W6/T1C

# 水線碼位置

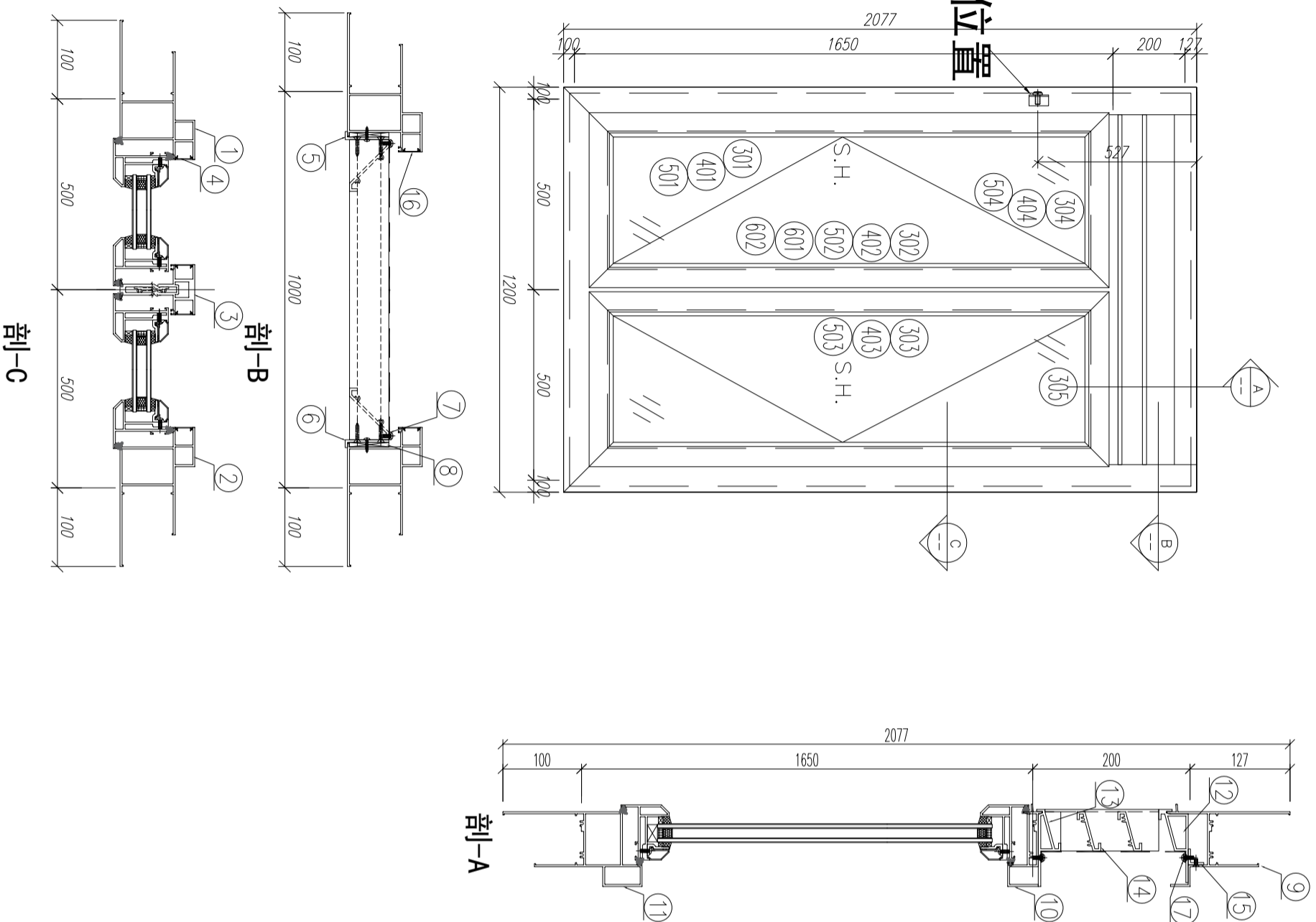

序號	材料編號	材料名稱	加工圖號	長度 L (MM)	單位	幅數	
						單樞	小計
1	X85759	70生窗邊框	PW01-03A	2077	支	1	1
2	X85759	70生窗邊框	PW01-04A	2077	支	1	1
3	X85773	70生窗中企框	PW01-32A	1591	支	1	1
4	X85764	70生窗拍蓋	直口開料	1541	支	4	4
5	20*56*10*3mm	百頁玉企鋁折角	PW01-AL01	144	支	1	1
6	20*56*10*3mm	百頁玉企鋁折角	PW01-AL02	144	支	1	1
7	15*1.6mm巴	雀仔網壓巴	PW01-44	171.5	支	2	2
8	50*5mm巴	百頁玉墊巴	PW01-43	120	支	2	2
9	X85761	70生窗頂框	PW01-19	902	支	1	1
10	X85775	70上生下生中橫	PW01-34	902	支	1	1
11	X85762	70生窗底框	PW01-31A	1200	支	1	1
12	X85840	百頁框頂	PW01-41	902	支	1	1
13	X85839	百頁框底	PW01-42	902	支	1	1
14	X85838	百葉片	直口開料	879	支	2	2
15	20*20*3	百頁框頂鋁角	PW01-39	884	支	1	1
16	X85764	70生窗拍蓋	直口開料	165	支	4	4
17	15*1.6mm巴	雀仔網壓巴	PW01-44	884	支	2	2

如下為生玉/梗玉料

301	X85767	70生窗玉企	PW04-01	1595	支	2	2
302	X85767	70生窗玉企/拉手	PW04-02	1595	支	1	1
303	X85767	70生窗玉企/拉手	PW04-03	1595	支	1	1
304	X85767	70生窗玉橫頂/底	PW04-04	445	支	2	2
305	X85767	70生窗玉橫頂/底	PW04-05	445	支	2	2
401	X85834	70窗玻璃夾角企	PW02-06	1521	支	2	2
402	X85834	70窗玻璃夾角企	PW04-06	1521	支	1	1
403	X85834	70窗玻璃夾角企	PW04-07	1521	支	1	1
404	X85834	70窗玻璃夾角橫	PW02-06	320	支	4	4
501	X85768	70窗玻璃線企	直口開料	1521	支	2	2
502	X85768	70窗玻璃線企	PW04-08	1521	支	1	1
503	X85768	70窗玻璃線企	PW04-09	1521	支	1	1
504	X85768	70窗玻璃線橫	斜口開料	340	支	4	4
601	X85824	多點鎖拉巴	PW04-10	100	支	2	2
602	X85824	多點鎖拉巴	PW04-10	1258	支	2	2

数量: 1

材料: 详见本图附表

表面处理: UCT806812XL-3

制图: 郭上军

日期: 2020.08.05

审核: WSH

Rev:

美特铝业 有限公司  
MIDI Aluminium Fabricator Ltd.

工程名称: 亞皆老街 / 佛沙窗

图名: 23W6/T1C組裝圖

图号: 23W6/T1C

# 水線碼位置

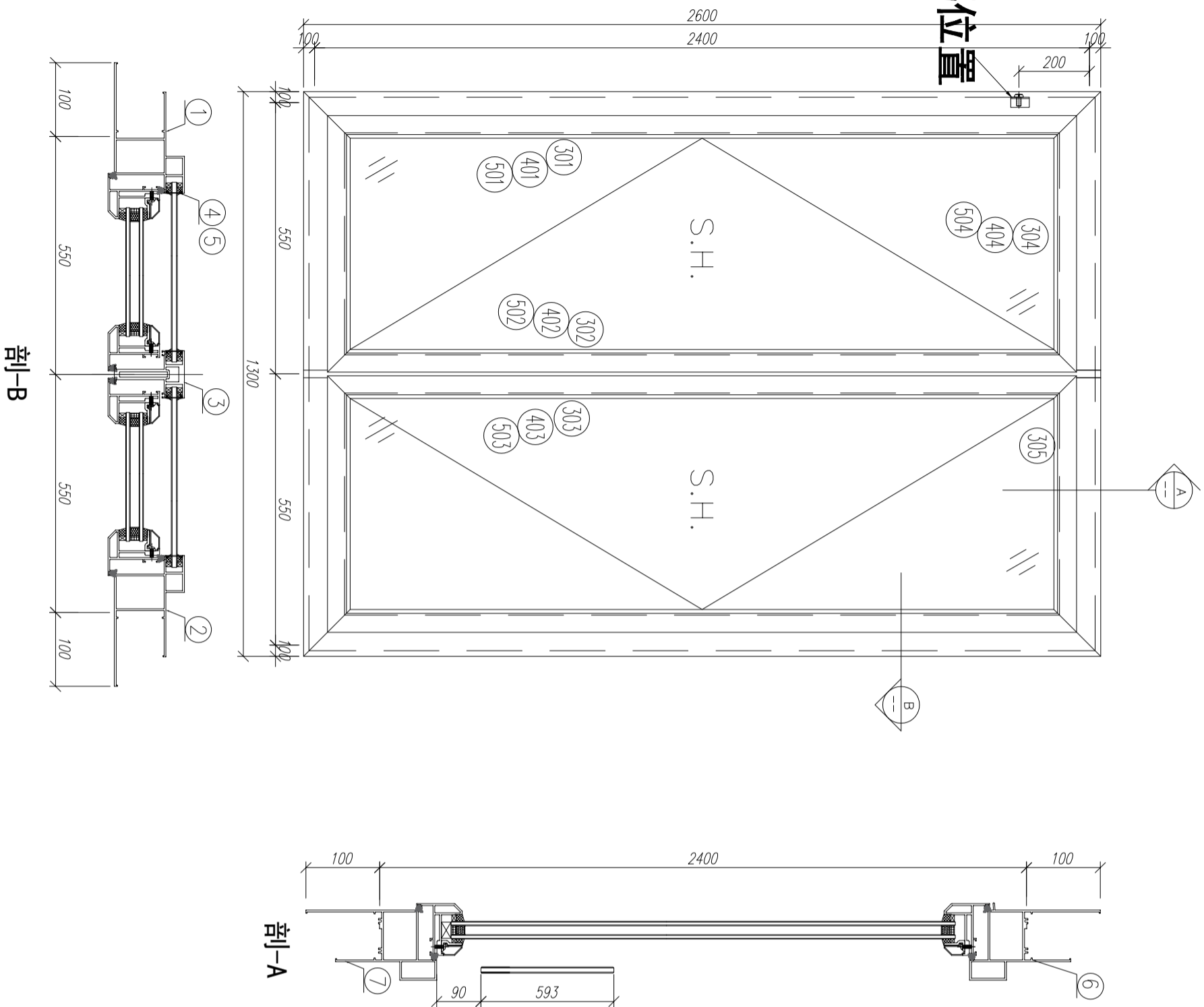

剖-A

剖-B

序號	材料編號	材料名稱	加工圖號	長度 L (MM)	單位	幅數	
						單	小計
1	X85759	70生窗邊框	PW01-01	2600	支	1	1
2	X85759	70生窗邊框	PW01-02	2600	支	1	1
3	X85773	70生窗中企框	PW01-32	2296	支	1	1
4	X85764	70生窗拍蓋	直口開料	89.5	支	4	4
5	X85764	70生窗拍蓋	直口開料	1562.5	支	4	4
6	X85761	70生窗頂框	PW01-30	1300	支	1	1
7	X85762	70生窗底框	PW01-31	1300	支	1	1
如下為生玉/梗玉料							
301	X85767	70生窗玉企	PW02-01	2300	支	2	2
302	X85767	70生窗玉企/拉手	PW02-02	2300	支	1	1
303	X85767	70生窗玉企/拉手	PW02-03	2300	支	1	1
304	X85767	70生窗玉橫頂/底	PW02-04	495	支	2	2
305	X85767	70生窗玉橫頂/底	PW02-05	495	支	2	2
401	X85834	70窗玻璃夾角企	PW02-06	2226	支	2	2
402	X85834	70窗玻璃夾角企/拉手	PW02-07	2226	支	1	1
403	X85834	70窗玻璃夾角企/拉手	PW02-08	2226	支	1	1
404	X85834	70窗玻璃夾角橫	PW02-06	370	支	4	4
501	X85768	70窗玻璃線企	直口開料	2226	支	2	2
502	X85768	70窗玻璃線企/拉手	PW02-09	2226	支	1	1
503	X85768	70窗玻璃線企/拉手	PW02-10	2226	支	1	1
504	X85768	70窗玻璃線橫	斜口開料	390	支	4	4
601	X85824	多點鎖拉巴	PW02-11	849	支	2	2
602	X85824	多點鎖拉巴	PW02-11	1213	支	2	2

数量: 1  
 材料: 详见本图附表  
 表面处理: UCT806812XL-3  
 制图: 郭上军  
 日期: 2020.08.05  
 审核: WSH  
 Rev:

美特铝质有限公司  
 MIDI Aluminium Fabricator Ltd.

工程名称: 亞皆老街 / 佛沙窗  
 图名: 22W5/T10組裝圖  
 图号: 22W5/T10

# 水線碼位置

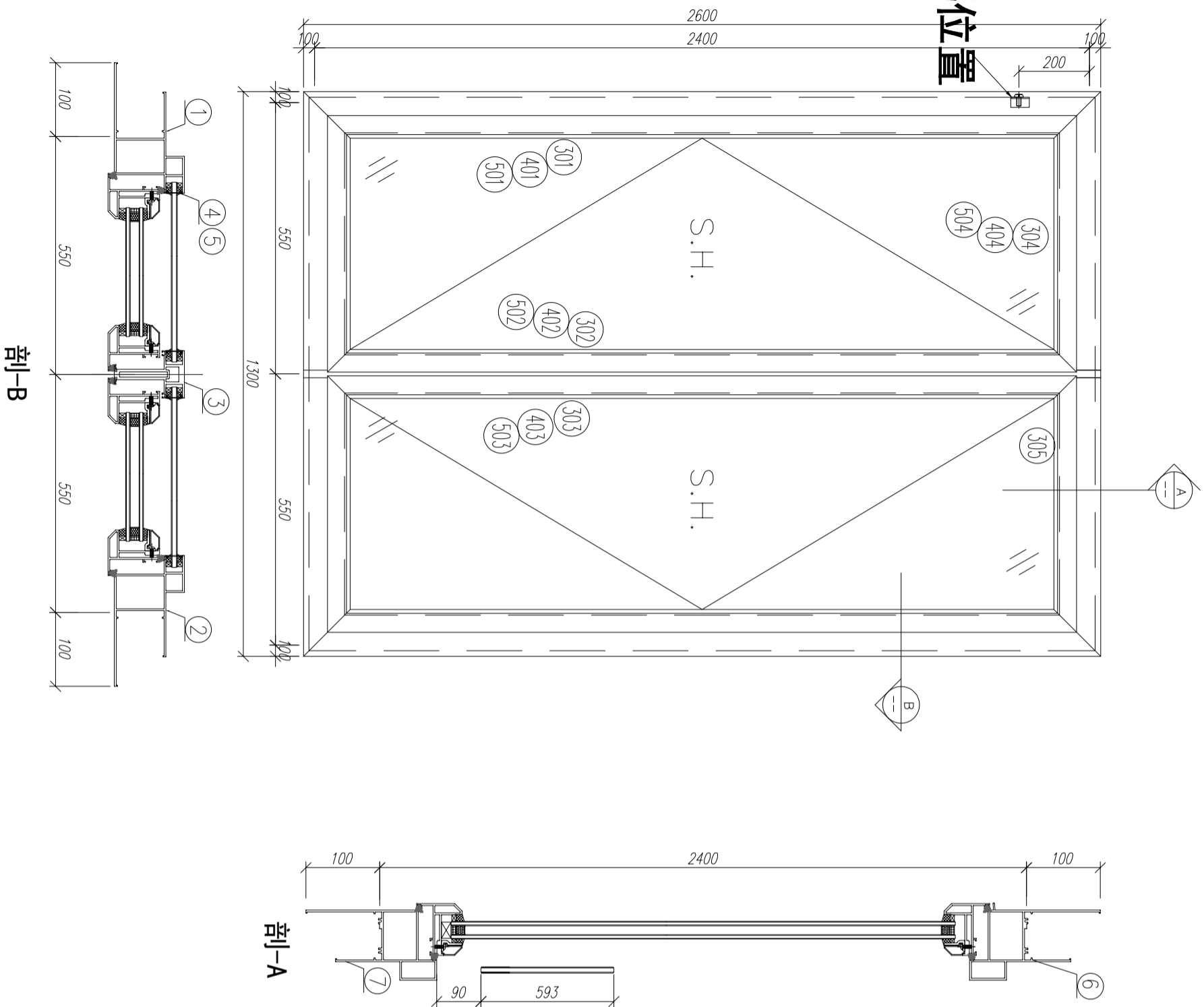

字號	材料編號	材料名稱	加工圖號	長度 L (MM)	單位	幅數	小計
1	X85759	70生窗邊框	PW01-01	2600	支	1	1
2	X85759	70生窗邊框	PW01-02	2600	支	1	1
3	X85773	70生窗中企框	PW01-32	2296	支	1	1
4	X85764	70生窗拍蓋	直口開料	89.5	支	4	4
5	X85764	70生窗拍蓋	直口開料	1562.5	支	4	4
6	X85761	70生窗頂框	PW01-30	1300	支	1	1
7	X85762	70生窗底框	PW01-31	1300	支	1	1

如下為生玉/梗玉料

301	X85767	70生窗玉企	PW02-01	2300	支	2	2
302	X85767	70生窗玉企/拉手	PW02-02	2300	支	1	1
303	X85767	70生窗玉企/拉手	PW02-03	2300	支	1	1
304	X85767	70生窗玉橫頂/底	PW02-04	495	支	2	2
305	X85767	70生窗玉橫頂/底	PW02-05	495	支	2	2
401	X85834	70窗玻璃夾角企	PW02-06	2226	支	2	2
402	X85834	70窗玻璃夾角企/拉手	PW02-07	2226	支	1	1
403	X85834	70窗玻璃夾角企/拉手	PW02-08	2226	支	1	1
404	X85834	70窗玻璃夾角橫	PW02-06	370	支	4	4
501	X85768	70窗玻璃線企	直口開料	2226	支	2	2
502	X85768	70窗玻璃線企/拉手	PW02-09	2226	支	1	1
503	X85768	70窗玻璃線企/拉手	PW02-10	2226	支	1	1
504	X85768	70窗玻璃線橫	斜口開料	390	支	4	4
601	X85824	多點鎖拉巴	PW02-11	849	支	2	2
602	X85824	多點鎖拉巴	PW02-11	1213	支	2	2

数量: 1  
 材料: 详见本图附表  
 表面处理: UCT806812XL-3  
 制图: 郭上军  
 日期: 2020.08.05  
 审核: WSH  
 Rev:



美特铝质有限公司  
 MIDI Aluminium Fabricator Ltd.  
 工程名称: 亞皆老街 / 佛沙窗  
 图名: 23W5/T1C組裝圖  
 图号: 23W5/T1C

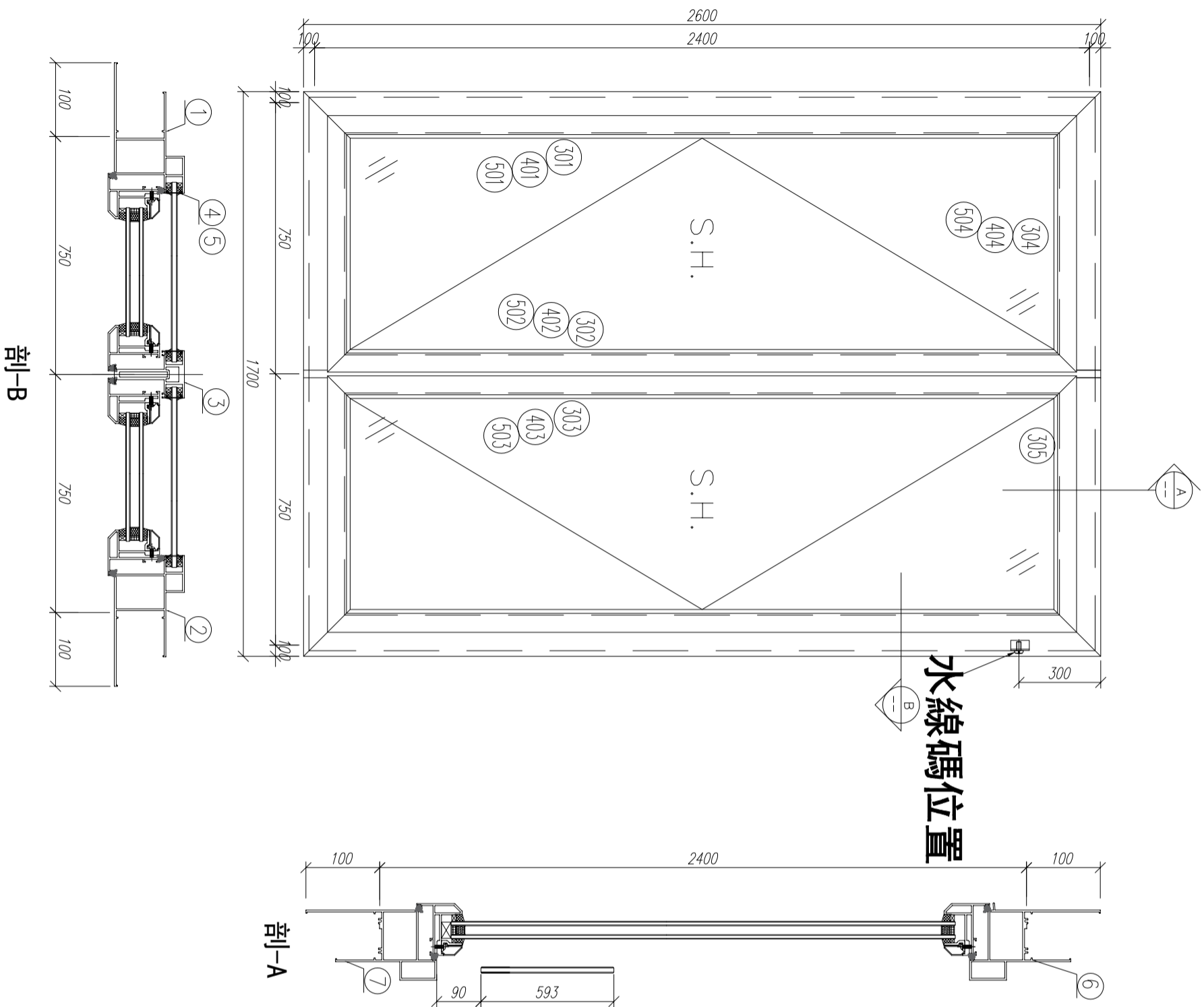

剖-A

剖-B

水線碼位置

序號	材料編號	材料名稱	加工圖號	長度 L (MM)	單位	幅數	
						單	小計
1	X85759	70生窗邊框	PW01-01A	2600	支	1	1
2	X85759	70生窗邊框	PW01-02A	2600	支	1	1
3	X85773	70生窗中企框	PW01-32	2296	支	1	1
4	X85764	70生窗拍蓋	直口開料	89.5	支	4	4
5	X85764	70生窗拍蓋	直口開料	1562.5	支	4	4
6	X85761	70生窗頂框	PW01-30	1700	支	1	1
7	X85762	70生窗底框	PW01-31	1700	支	1	1
如下為生玉/梗玉料							
301	X85767	70生窗玉企	PW02-01	2300	支	2	2
302	X85767	70生窗玉企/拉手	PW02-02	2300	支	1	1
303	X85767	70生窗玉企/拉手	PW02-03	2300	支	1	1
304	X85767	70生窗玉橫頂/底	PW02-04	695	支	2	2
305	X85767	70生窗玉橫頂/底	PW02-05	695	支	2	2
401	X85834	70窗玻璃夾角企	PW02-06	2226	支	2	2
402	X85834	70窗玻璃夾角企/拉手	PW02-07	2226	支	1	1
403	X85834	70窗玻璃夾角企/拉手	PW02-08	2226	支	1	1
404	X85834	70窗玻璃夾角橫	PW02-06	570	支	4	4
501	X85768	70窗玻璃線企	直口開料	2226	支	2	2
502	X85768	70窗玻璃線企/拉手	PW02-09	2226	支	1	1
503	X85768	70窗玻璃線企/拉手	PW02-10	2226	支	1	1
504	X85768	70窗玻璃線橫	斜口開料	590	支	4	4
601	X85824	多點鎖拉巴	PW02-11	849	支	2	2
602	X85824	多點鎖拉巴	PW02-11	1213	支	2	2

數量: 1  
 材料: 详见本图附表  
 表面处理: UCT806812XL-3  
 制图: 郭上軍  
 日期: 2020.08.05  
 审核: WSH  
 Rev:

工程名称: 亞皆老街 / 佛沙窗  
 图名: 22W4/T1C組裝圖  
 图号: 22W4/T1C

美特鋁質有限公司  
 MIDI Aluminium Fabricator Ltd.

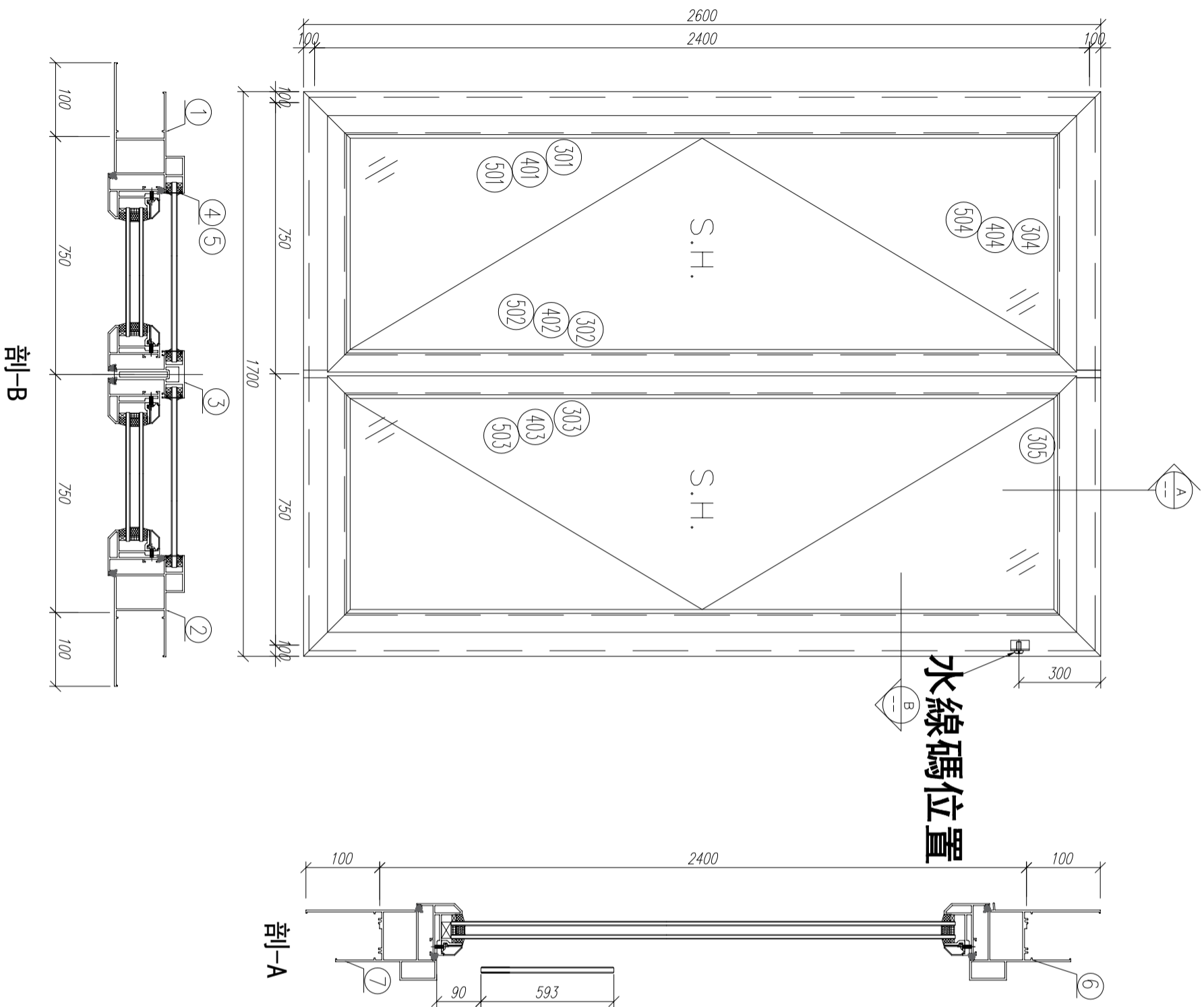

字號	材料編號	材料名稱	加工圖號	長度 L (MM)	單位	幅數	小計
1	X85759	70生窗邊框	PW01-01A	2600	支	1	1
2	X85759	70生窗邊框	PW01-02A	2600	支	1	1
3	X85773	70生窗中企框	PW01-32	2296	支	1	1
4	X85764	70生窗拍蓋	直口開料	89.5	支	4	4
5	X85764	70生窗拍蓋	直口開料	1562.5	支	4	4
6	X85761	70生窗頂框	PW01-30	1700	支	1	1
7	X85762	70生窗底框	PW01-31	1700	支	1	1

如下為生玉/梗玉料

301	X85767	70生窗玉企	PW02-01	2300	支	2	2
302	X85767	70生窗玉企/拉手	PW02-02	2300	支	1	1
303	X85767	70生窗玉企/拉手	PW02-03	2300	支	1	1
304	X85767	70生窗玉橫頂/底	PW02-04	695	支	2	2
305	X85767	70生窗玉橫頂/底	PW02-05	695	支	2	2
401	X85834	70窗玻璃夾角企	PW02-06	2226	支	2	2
402	X85834	70窗玻璃夾角企/拉手	PW02-07	2226	支	1	1
403	X85834	70窗玻璃夾角企/拉手	PW02-08	2226	支	1	1
404	X85834	70窗玻璃夾角橫	PW02-06	570	支	4	4
501	X85768	70窗玻璃線企	直口開料	2226	支	2	2
502	X85768	70窗玻璃線企/拉手	PW02-09	2226	支	1	1
503	X85768	70窗玻璃線企/拉手	PW02-10	2226	支	1	1
504	X85768	70窗玻璃線橫	斜口開料	590	支	4	4
601	X85824	多點鎖拉巴	PW02-11	849	支	2	2
602	X85824	多點鎖拉巴	PW02-11	1213	支	2	2

数量: 1  
 材料: 详见本图附表  
 表面处理: UCT806812XL-3  
 制图: 郭上军  
 日期: 2020.08.05  
 审核: WSH  
 Rev:

工程名称: 亞皆老街 / 佛沙窗  
 图名: 23W4/T10組裝圖  
 图号: 23W4/T10

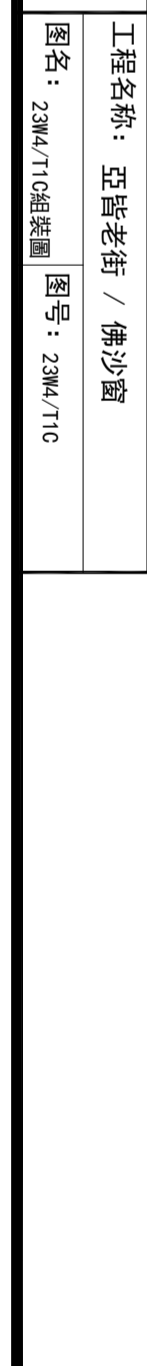

# 水線碼位置

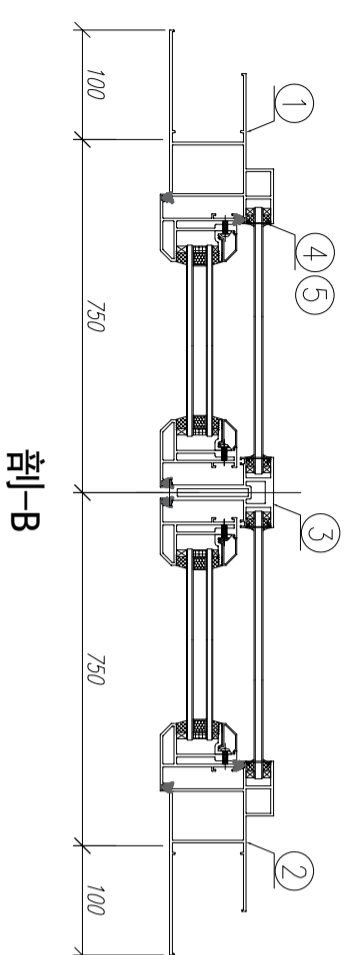
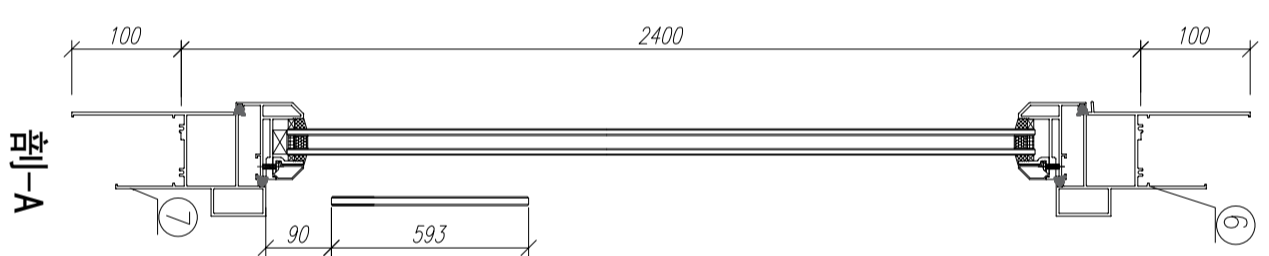
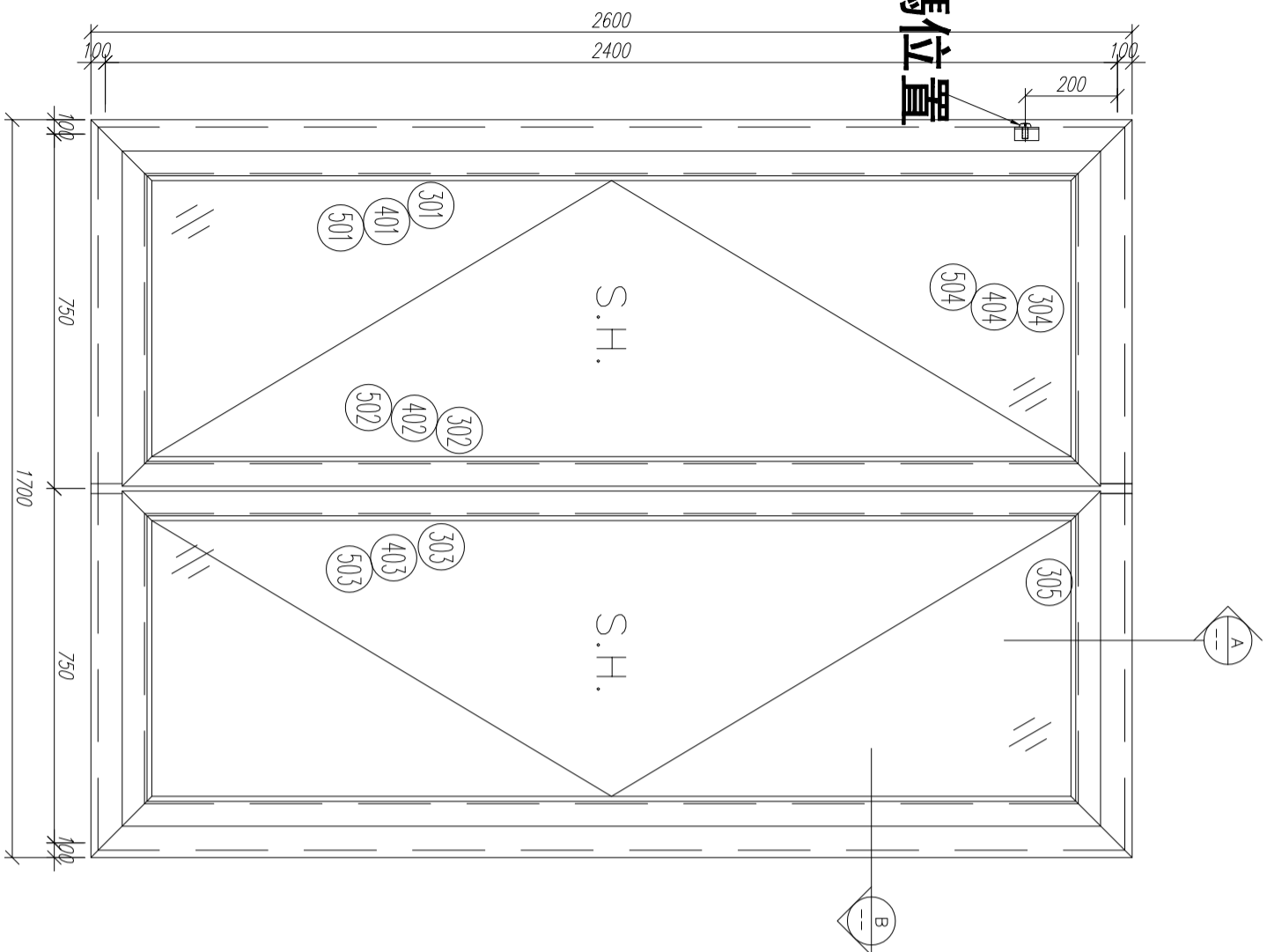

序號	材料編號	材料名稱	加工圖號	長度 L (MM)	單位	幅數	小計
1	X85759	70生窗邊框	PW01-01	2600	支	1	1
2	X85759	70生窗邊框	PW01-02	2600	支	1	1
3	X85773	70生窗中企框	PW01-32	2296	支	1	1
4	X85764	70生窗拍蓋	直口開料	89.5	支	4	4
5	X85764	70生窗拍蓋	直口開料	1562.5	支	4	4
6	X85761	70生窗頂框	PW01-30	1700	支	1	1
7	X85762	70生窗底框	PW01-31	1700	支	1	1

如下為生玉/梗玉料

301	X85767	70生窗玉企	PW02-01	2300	支	2	2
302	X85767	70生窗玉企/拉手	PW02-02	2300	支	1	1
303	X85767	70生窗玉企/拉手	PW02-03	2300	支	1	1
304	X85767	70生窗玉橫頂/底	PW02-04	695	支	2	2
305	X85767	70生窗玉橫頂/底	PW02-05	695	支	2	2
401	X85834	70窗玻璃夾角企	PW02-06	2226	支	2	2
402	X85834	70窗玻璃夾角企/拉手	PW02-07	2226	支	1	1
403	X85834	70窗玻璃夾角企/拉手	PW02-08	2226	支	1	1
404	X85834	70窗玻璃夾角橫	PW02-06	570	支	4	4
501	X85768	70窗玻璃線企	直口開料	2226	支	2	2
502	X85768	70窗玻璃線企/拉手	PW02-09	2226	支	1	1
503	X85768	70窗玻璃線企/拉手	PW02-10	2226	支	1	1
504	X85768	70窗玻璃線橫	斜口開料	590	支	4	4
601	X85824	多點鎖拉巴	PW02-11	849	支	2	2
602	X85824	多點鎖拉巴	PW02-11	1213	支	2	2

数量: 1  
 材料: 详见本图附表  
 表面处理: UCT806812XL-3  
 制图: 郭上军  
 日期: 2020.08.05  
 审核: WSH  
 Rev:

美特铝质有限公司  
 MIDI Aluminium Fabricator Ltd.

工程名称: 亞皆老街 / 佛沙窗  
 图名: 22W3/T1C組裝圖  
 图号: 22W3/T1C

# 水線碼位置

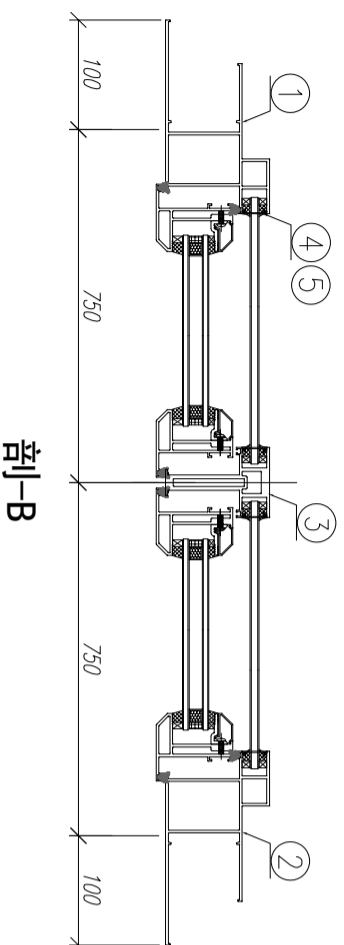
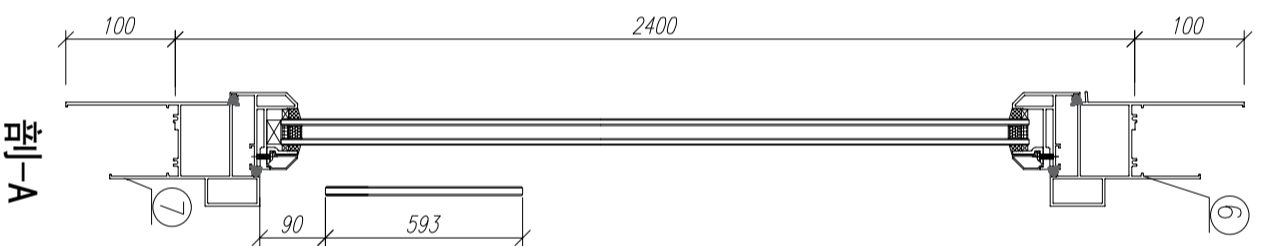
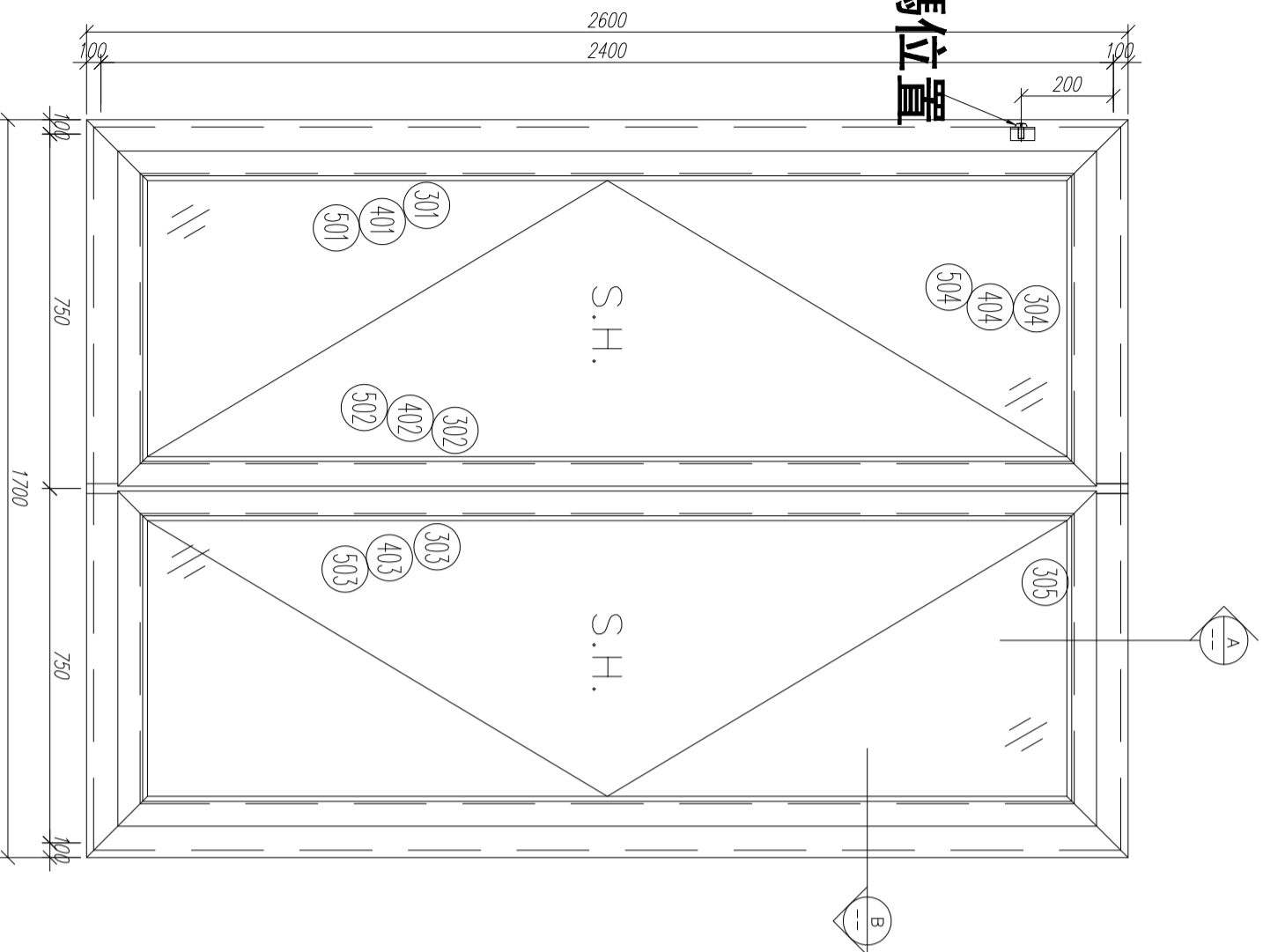

序號	材料編號	材料名稱	加工圖號	長度 L (MM)	單位	幅數	
						單	小計
1	X85759	70生窗邊框	PW01-01	2600	支	1	1
2	X85759	70生窗邊框	PW01-02	2600	支	1	1
3	X85773	70生窗中企框	PW01-32	2296	支	1	1
4	X85764	70生窗拍蓋	直口開料	89.5	支	4	4
5	X85764	70生窗拍蓋	直口開料	1562.5	支	4	4
6	X85761	70生窗頂框	PW01-30	1700	支	1	1
7	X85762	70生窗底框	PW01-31	1700	支	1	1
如下為生玉/梗玉料							
301	X85767	70生窗玉企	PW02-01	2300	支	2	2
302	X85767	70生窗玉企/拉手	PW02-02	2300	支	1	1
303	X85767	70生窗玉企/拉手	PW02-03	2300	支	1	1
304	X85767	70生窗玉橫頂/底	PW02-04	695	支	2	2
305	X85767	70生窗玉橫頂/底	PW02-05	695	支	2	2
401	X85834	70窗玻璃夾角企	PW02-06	2226	支	2	2
402	X85834	70窗玻璃夾角企/拉手	PW02-07	2226	支	1	1
403	X85834	70窗玻璃夾角企/拉手	PW02-08	2226	支	1	1
404	X85834	70窗玻璃夾角橫	PW02-06	570	支	4	4
501	X85768	70窗玻璃線企	直口開料	2226	支	2	2
502	X85768	70窗玻璃線企/拉手	PW02-09	2226	支	1	1
503	X85768	70窗玻璃線企/拉手	PW02-10	2226	支	1	1
504	X85768	70窗玻璃線橫	斜口開料	590	支	4	4
601	X85824	多點鎖拉巴	PW02-11	849	支	2	2
602	X85824	多點鎖拉巴	PW02-11	1213	支	2	2

数量: 1  
 材料: 详见本图附表  
 表面处理: UCT806812XL-3  
 制图: 郭上军  
 日期: 2020.08.05  
 审核: WSH  
 Rev:

美特铝质有限公司  
 MIDI Aluminium Fabricator Ltd.

工程名称: 亞皆老街 / 佛沙窗  
 图名: 23W3/T1C組裝圖  
 图号: 23W3/T1C

# 水線碼位置

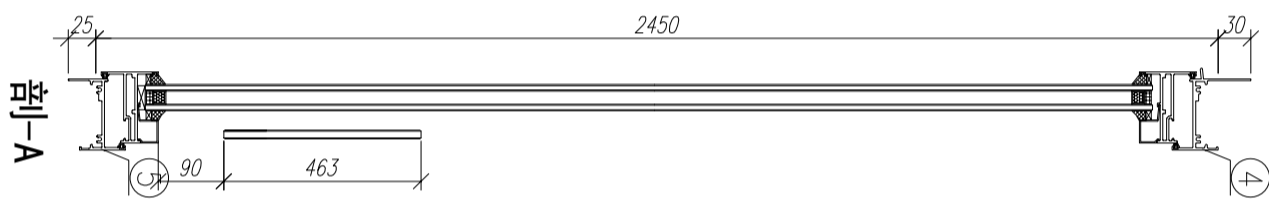
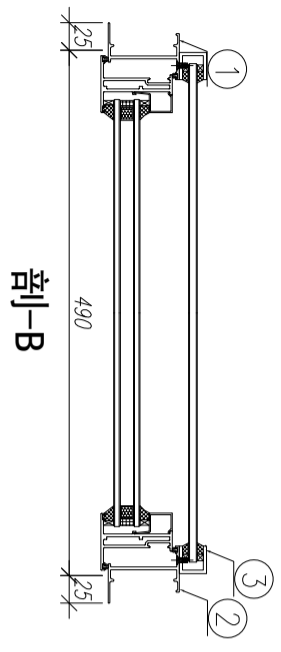
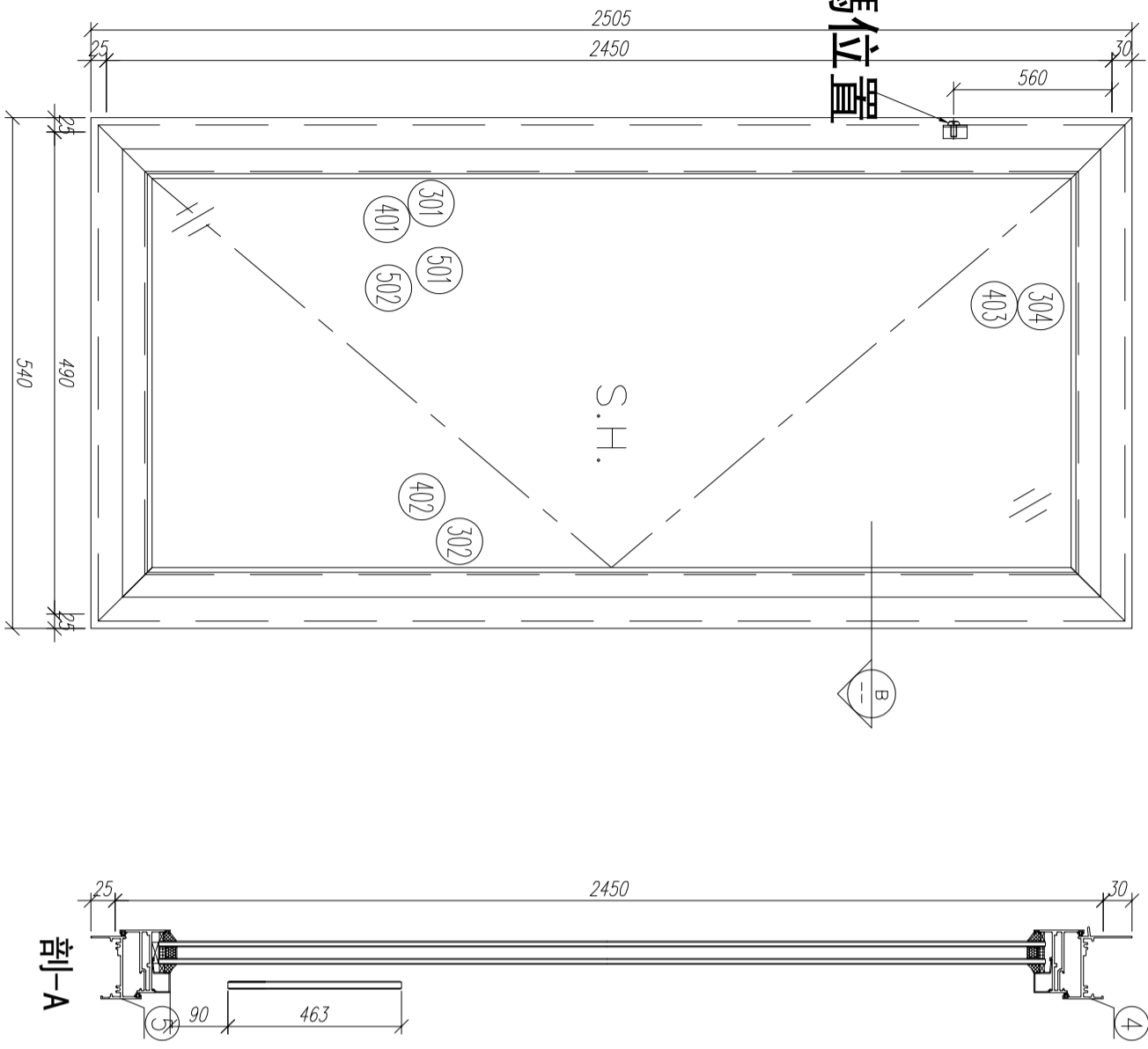

序號	材料編號	材料名稱	加工圖號	長度 L (MM)	單位	幅數	
						單樞	小計
1	X85679 (0)	65生窗邊框	PW01-45	2505	支	1	1
2	X85679 (0)	65生窗邊框	PW01-46	2505	支	1	1
3	鋁槽	25*25*3攔河槽	PW01-54	463	支	2	2
4	X85685 (0)	65生窗頂框	PW01-47	486	支	1	1
5	X85687 (0)	65生窗底框	PW01-48	474	支	1	1
如下為生玉/梗玉料							
301	X85680 (4)	65生窗玉企	PW01-49	2425	支	1	1
302	X85680 (4)	65生窗玉企	PW01-50	2425	支	1	1
303	X85680 (4)	65生窗玉橫頂	PW01-51	480	支	1	1
304	X85680 (4)	65生窗玉橫底	PW01-52	480	支	1	1
401	X85693 (0)	65窗玻璃線企/拉手	PW01-53	2352	支	1	1
402	X85693 (0)	65窗玻璃線企	直口開料	2352	支	1	1
403	X85693 (0)	65窗玻璃線橫	直口開料	375	支	2	2
501	X85824	多點鎖拉巴	PW01-55	747	支	1	1
502	X85824	多點鎖拉巴	PW01-55	1445	支	1	1

数量: 1  
 材料: 详见本图附表  
 日期: 2020.08.05  
 制图: 郭上军  
 日期: 2020.08.05  
 审核: WSH  
 表面处理: UCT806812XL-3  
 审核: Rev:



美特铝质有限公司  
 MID Aluminum Fabricator Ltd.

工程名称: 亞皆老街 / 佛沙窗  
 图名: 22W4/T1A組裝圖  
 图号: 22W4/T1A

# 水線碼位置

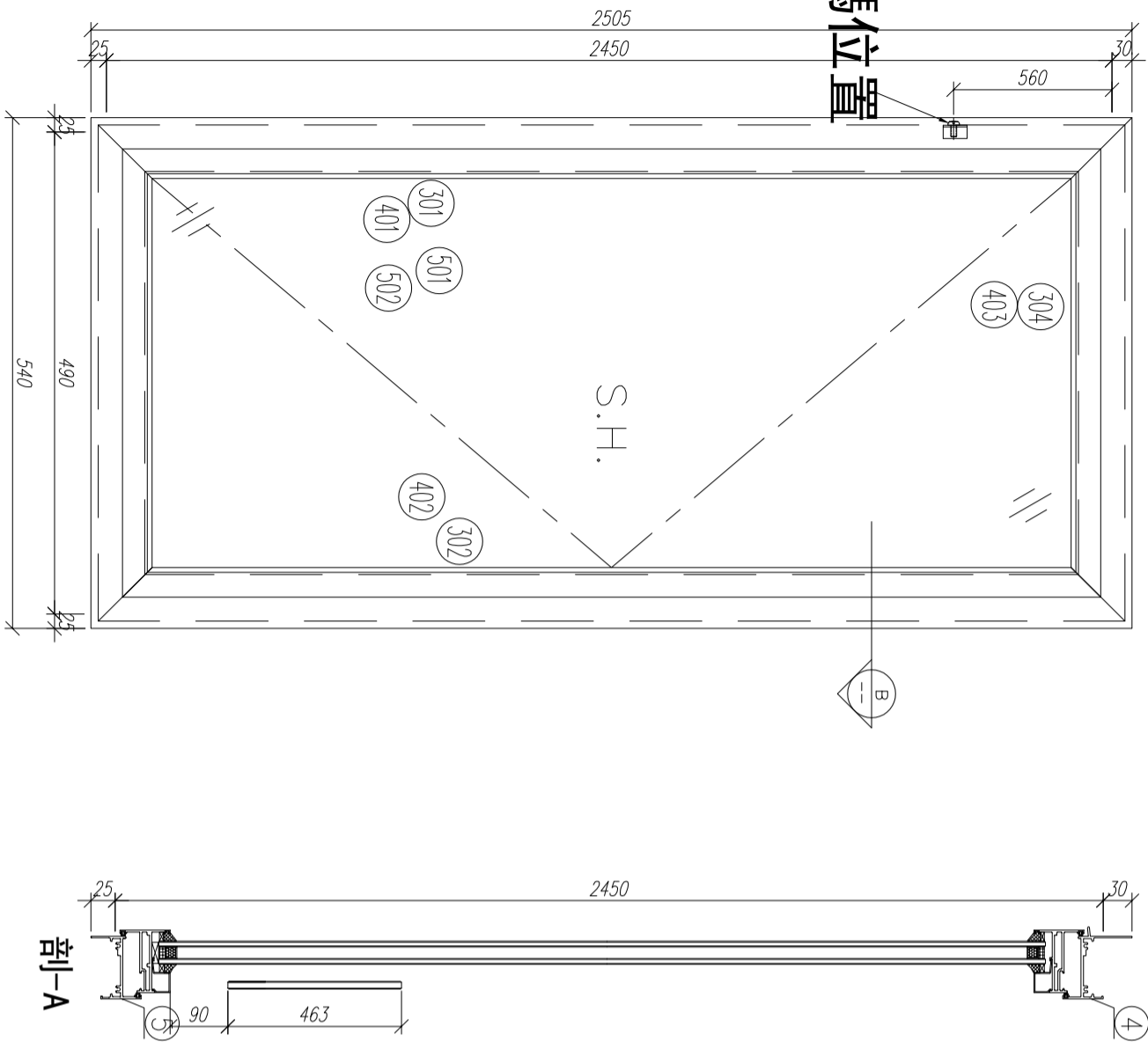

序號	材料編號	材料名稱	加工圖號	長度 L (MM)	單位	幅數	
						單樞	小計
1	X85679(0)	65生窗邊框	PW01-45	2505	支	1	1
2	X85679(0)	65生窗邊框	PW01-46	2505	支	1	1
3	鋁槽	25*25*3攔河槽	PW01-54	463	支	2	2
4	X85685(0)	65生窗頂框	PW01-47	486	支	1	1
5	X85687(0)	65生窗底框	PW01-48	474	支	1	1
如下為生玉/梗玉料							
301	X85680(4)	65生窗玉企	PW01-49	2425	支	1	1
302	X85680(4)	65生窗玉企	PW01-50	2425	支	1	1
303	X85680(4)	65生窗玉橫頂	PW01-51	480	支	1	1
304	X85680(4)	65生窗玉橫底	PW01-52	480	支	1	1
401	X85693(0)	65窗玻璃線企/拉手	PW01-53	2352	支	1	1
402	X85693(0)	65窗玻璃線企	直口開料	2352	支	1	1
403	X85693(0)	65窗玻璃線橫	直口開料	375	支	2	2
501	X85824	多點鎖拉巴	PW01-55	747	支	1	1
502	X85824	多點鎖拉巴	PW01-55	1445	支	1	1

数量: 1  
 材料: 详见本图附表  
 表面处理: UCT806812XL-3  
 制图: 郭上军  
 日期: 2020.08.05  
 审核: WSH  
 Rev:

美特铝质有限公司  
 MIDI Aluminium Fabricator Ltd.

工程名称: 亞皆老街 / 佛沙窗  
 图名: 23W4/T1A組裝圖  
 图号: 23W4/T1A

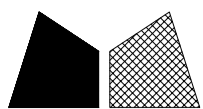

頂

3/16"牙孔鉗背面, 收水線碼

窗號	尺寸 (MM)	數量 (支)	備註
23W1/T1A	2600	1	150夾通
22W1/T1A	2600	1	200夾通
22W2/T1A	2600	1	150夾通
23W2/T1A	2600	1	150夾通
22W5/T1C	2600	1	
23W5/T1C	2600	1	
22W3/T1C	2600	1	
23W3/T1C	2600	1	
合計:		8	

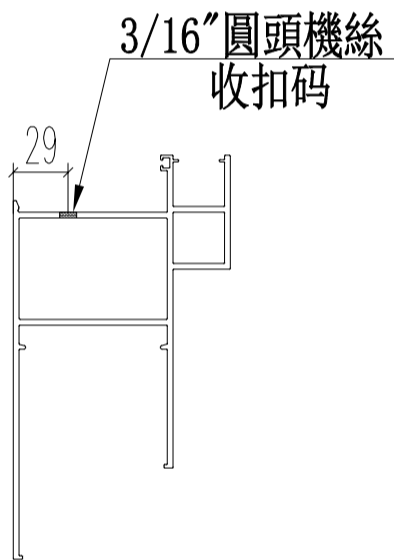
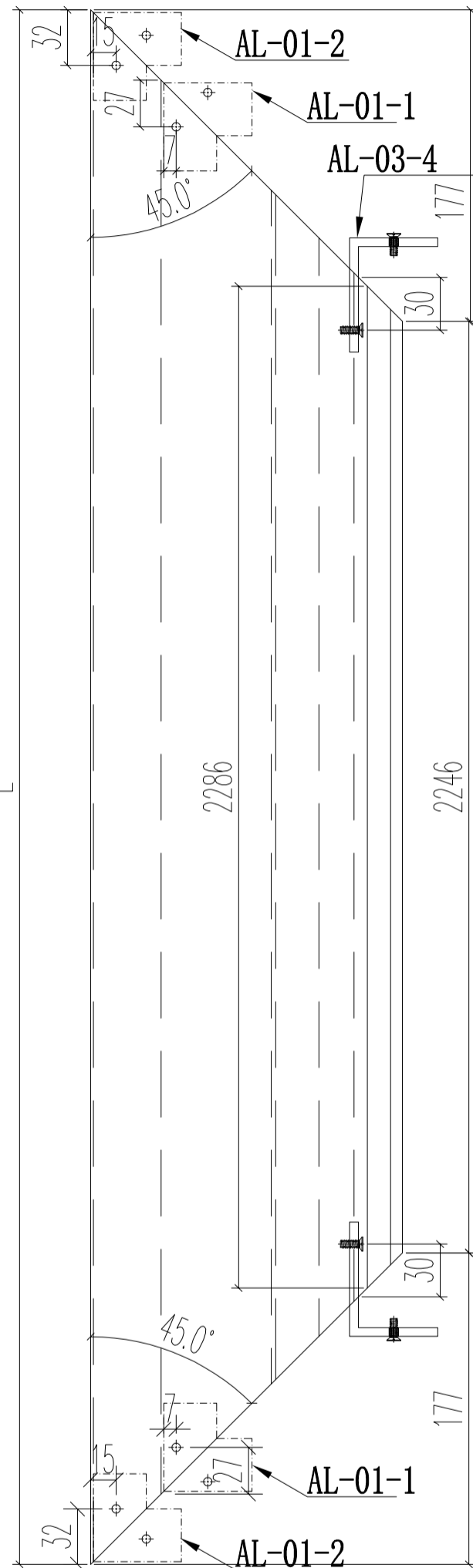
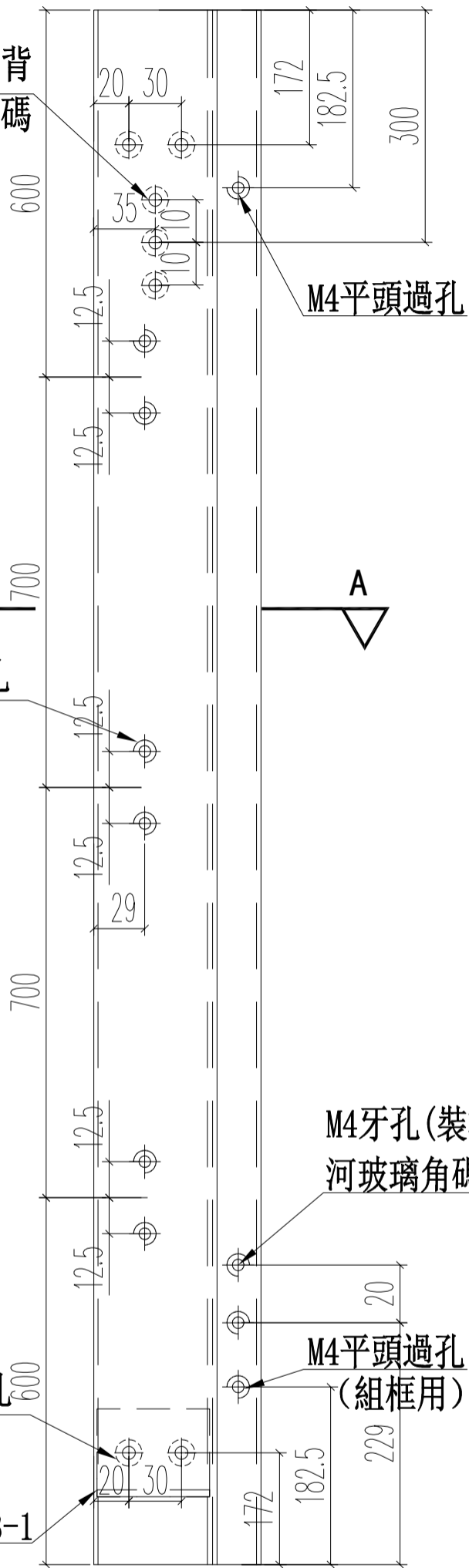

A-A

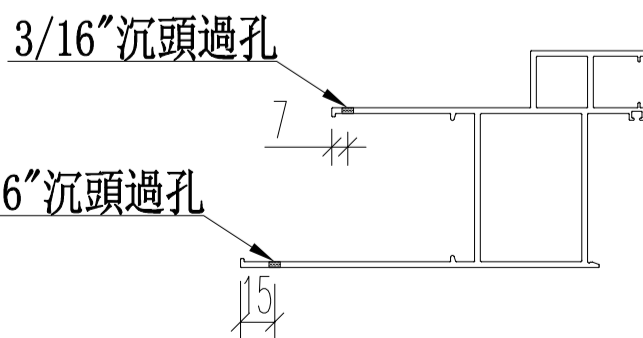
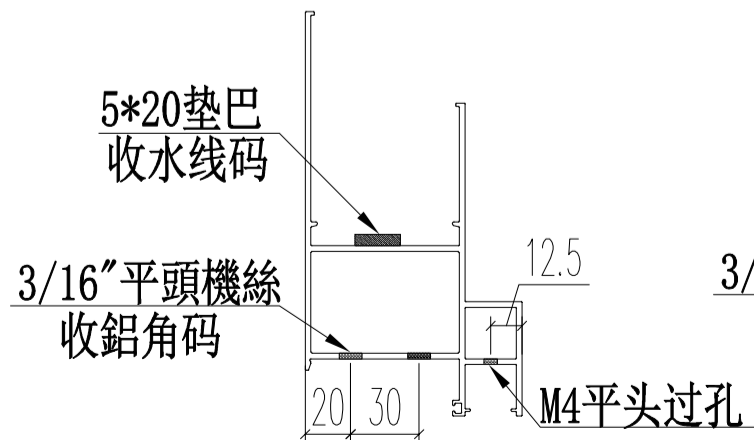

名稱	70生窗邊框	制圖	JASON 2020.06.22	修改	
材料	X85759	復核	WHS	日期	
顏色	UCT806812XL-3	批准		圖號	PW01-01

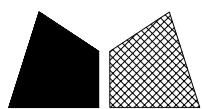

頂

窗號	尺寸 (MM)	數量 (支)	備註
22W5/T1A	2600	1	
23W5/T1A	2600	1	
22W4/T1C	2600	1	
23W4/T1C	2600	1	
合計:		4	

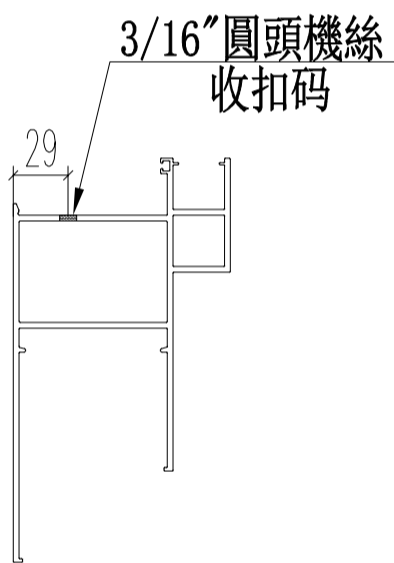
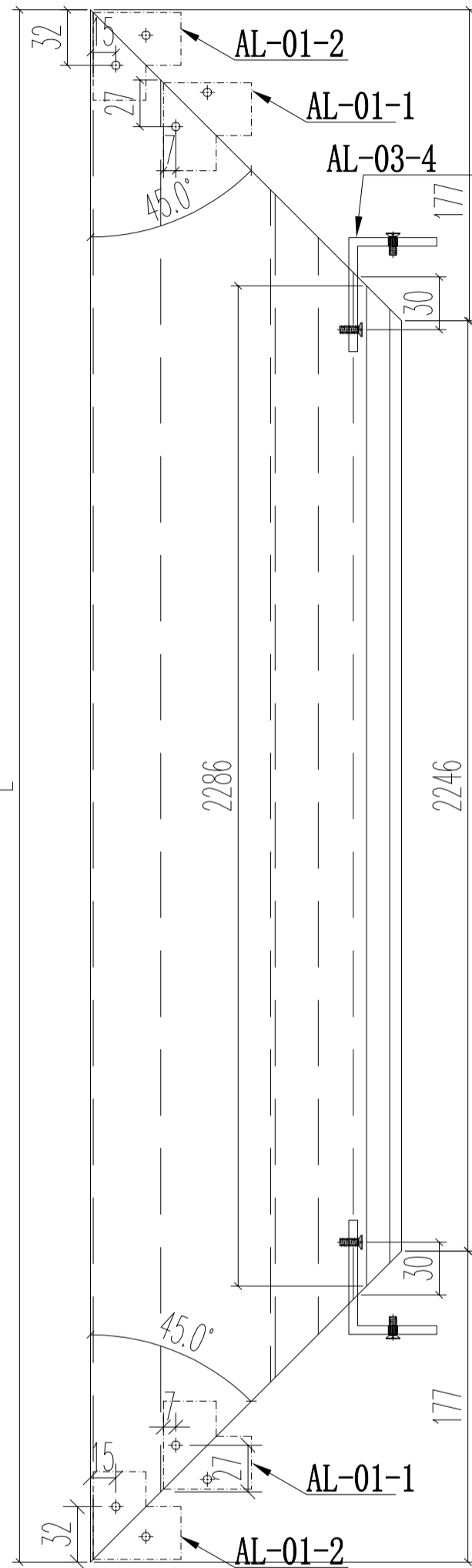
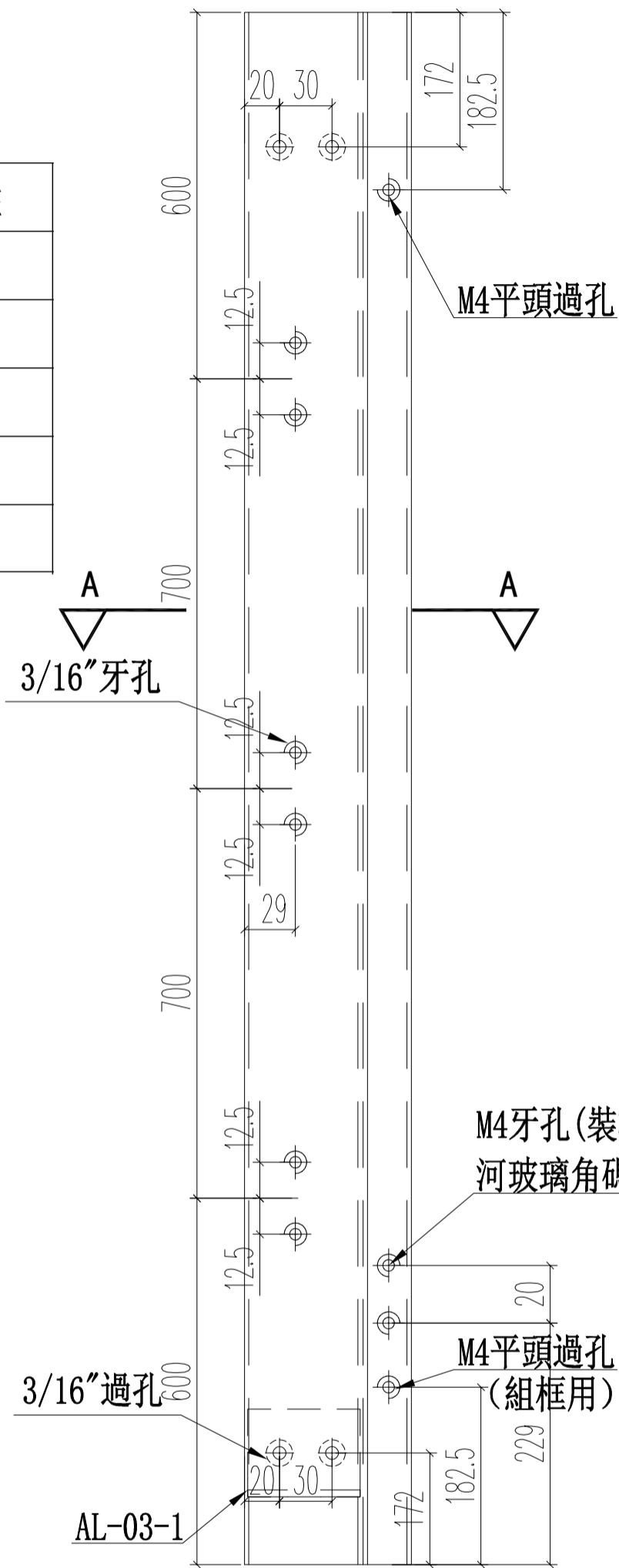

A-A

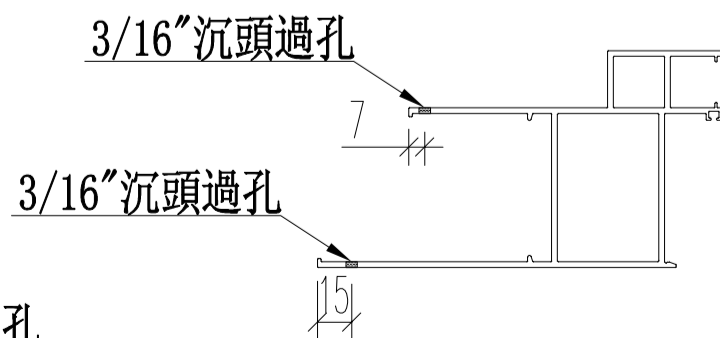
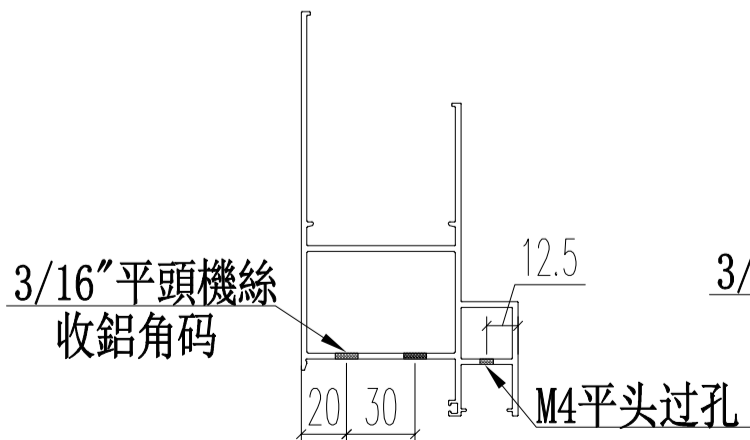

名稱	70生窗邊框	制圖	JASON 2020.06.22	修改		
材料	X85759	復核	WHS	日期		
顏色	UCT806812XL-3	批准		圖號	PW01-01A	

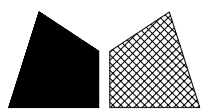

頂

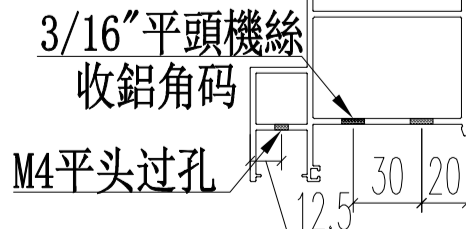
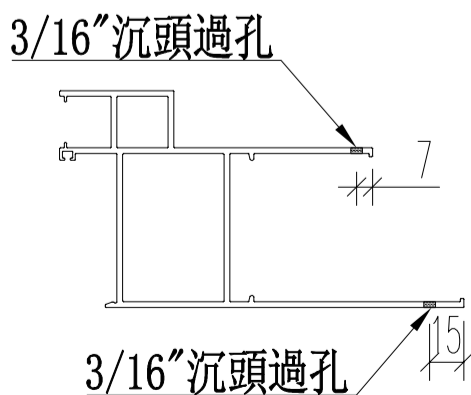
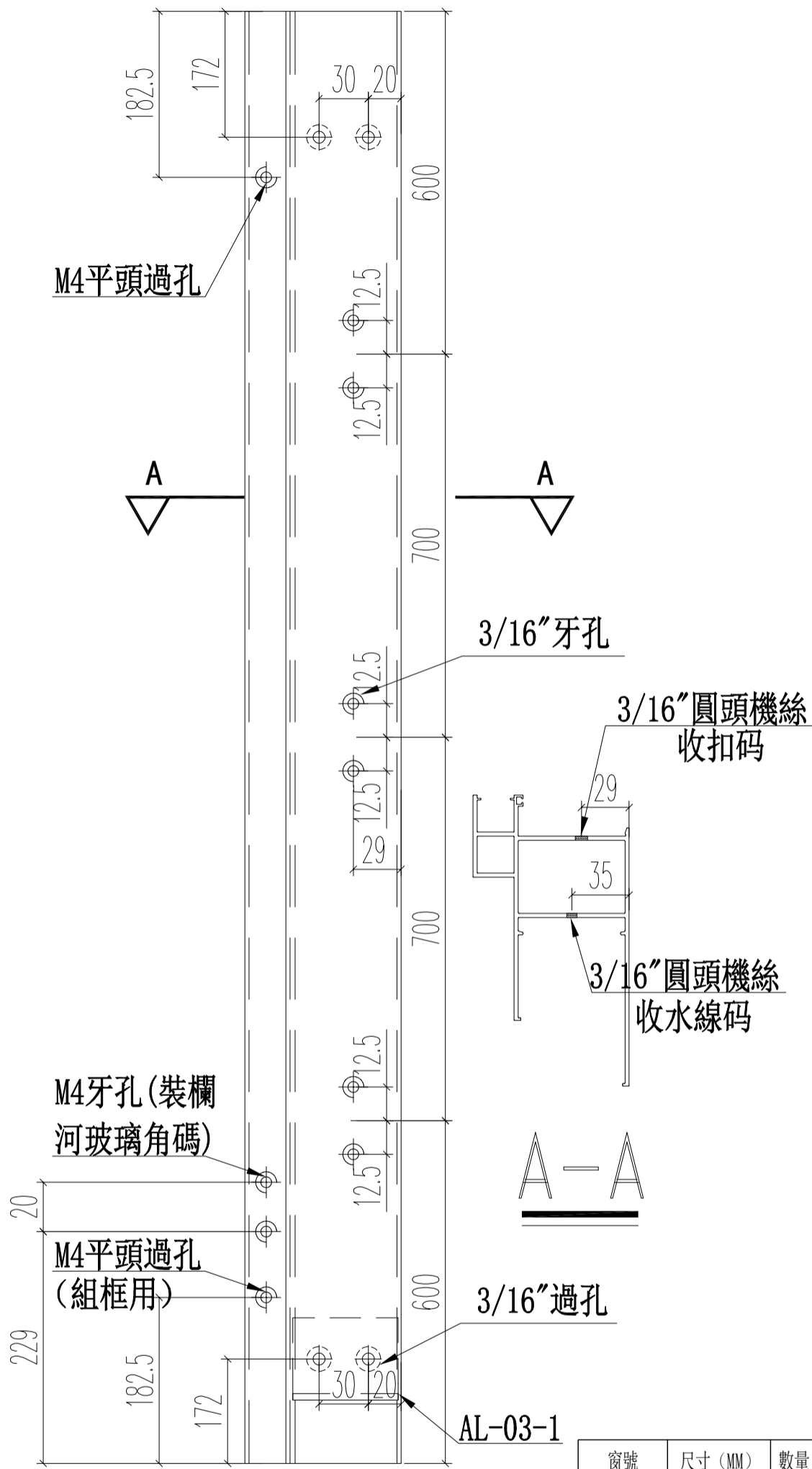
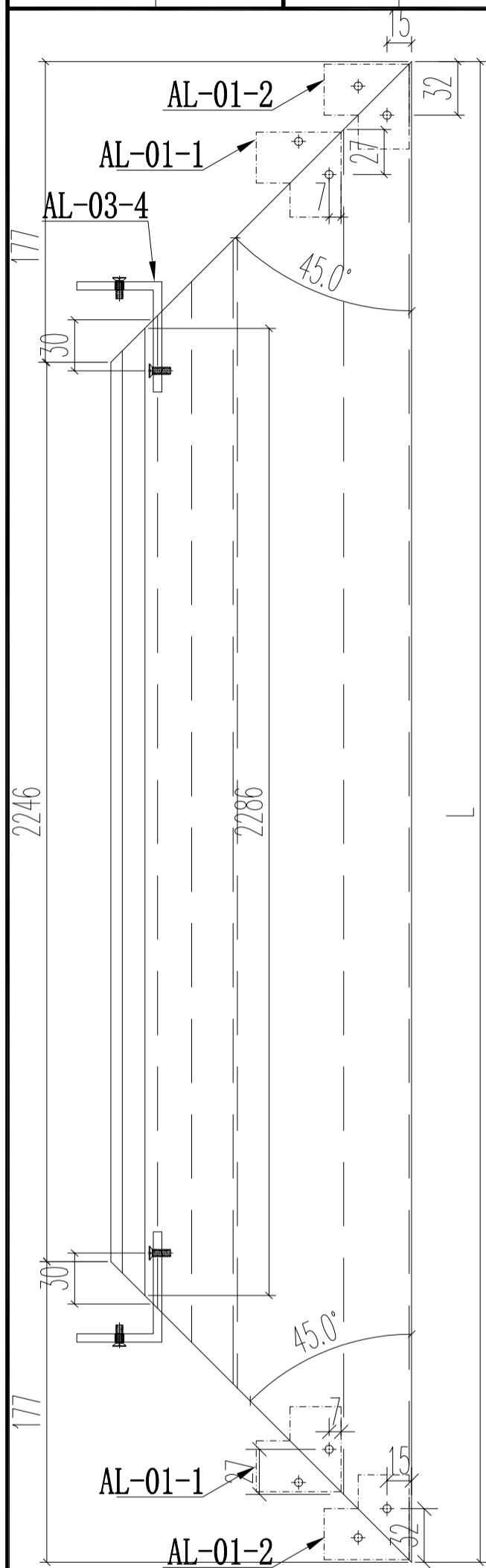

窗號	尺寸 (MM)	數量 (支)	備註
23W1/T1A	2600	1	150夾通
22W1/T1A	2600	1	200夾通
22W2/T1A	2600	1	150夾通
23W2/T1A	2600	1	150夾通
22W5/T1C	2600	1	
23W5/T1C	2600	1	
22W3/T1C	2600	1	
23W3/T1C	2600	1	
合計:		8	

名稱	70生窗邊框	制圖	JASON 2020.06.22	修改	
材料	X85759	復核	WHS	日期	
顏色	UCT806812XL-3	批准		圖號	PW01-02

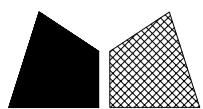

頂

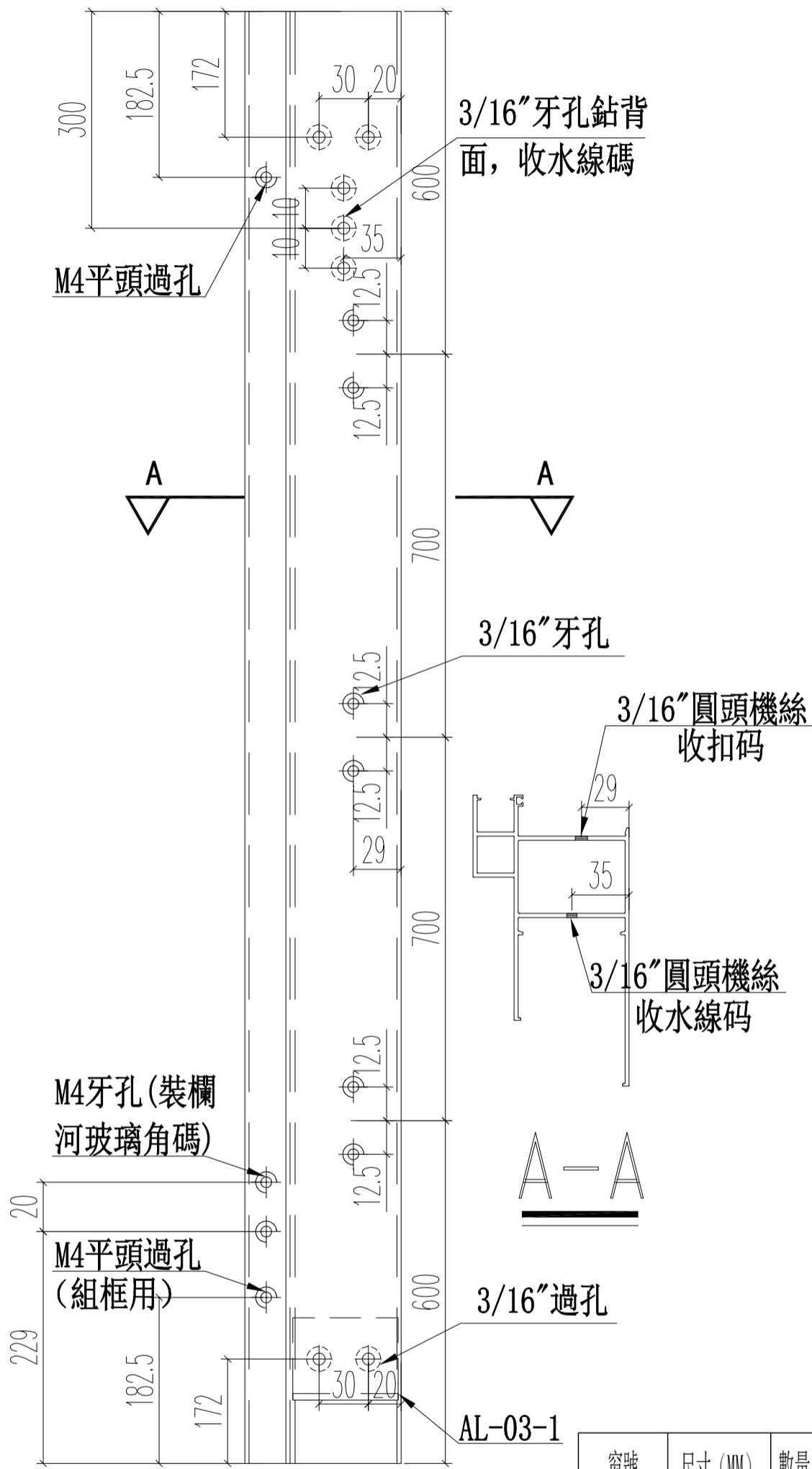
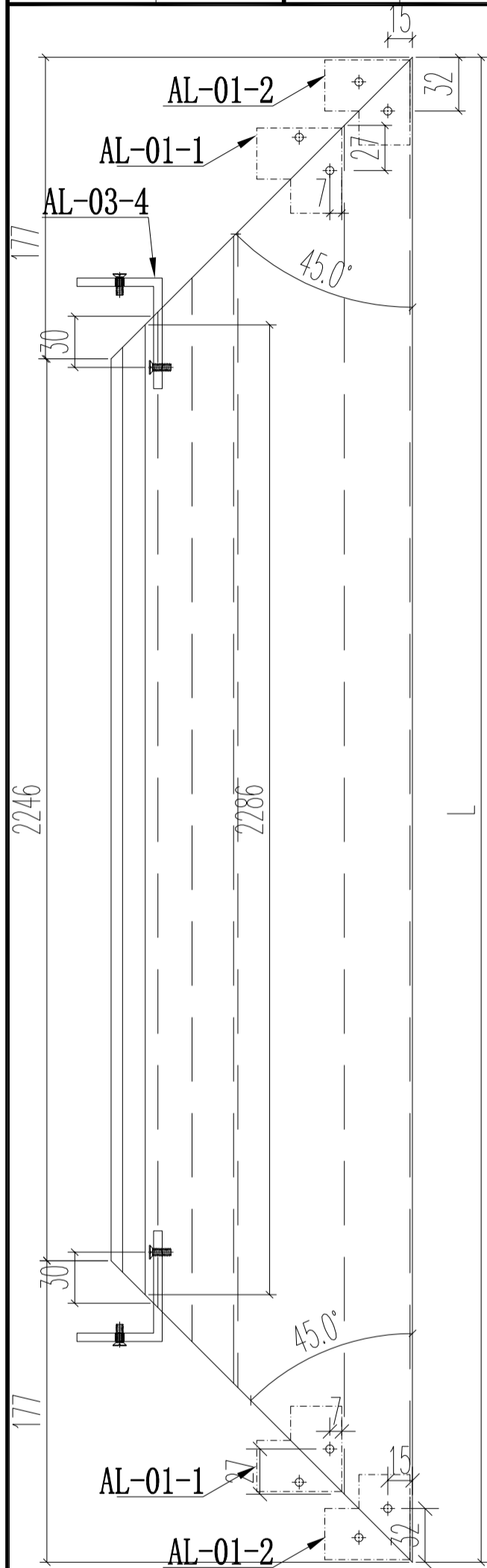

3/16"沉頭過孔

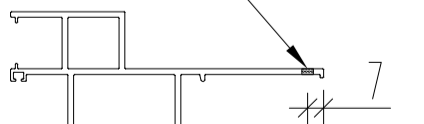

3/16"沉頭過孔

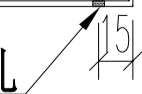

5\*20墊巴  
收水線碼

3/16"平頭機絲  
收鋁角碼

M4平頭過孔

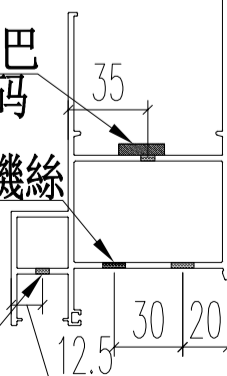

窗號	尺寸 (MM)	數量 (支)	備註
22W5/T1A	2600	1	
23W5/T1A	2600	1	
22W4/T1C	2600	1	
23W4/T1C	2600	1	
	合計:	4	

名稱	70生窗邊框	制圖	JASON 2020.06.22	修改	
材料	X85759	復核	WHS	日期	
顏色	UCT806812XL-3	批准		圖號	PW01-02A

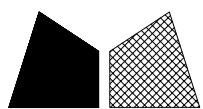

美特鋁質 有限公司  
MIDI Aluminium Fabricator Ltd.

工程號 J852 地盤 亞皆老街

窗號	L	數量 (支)
22W14/T1A	2677	1
23W14/T1A	2677	1

頂

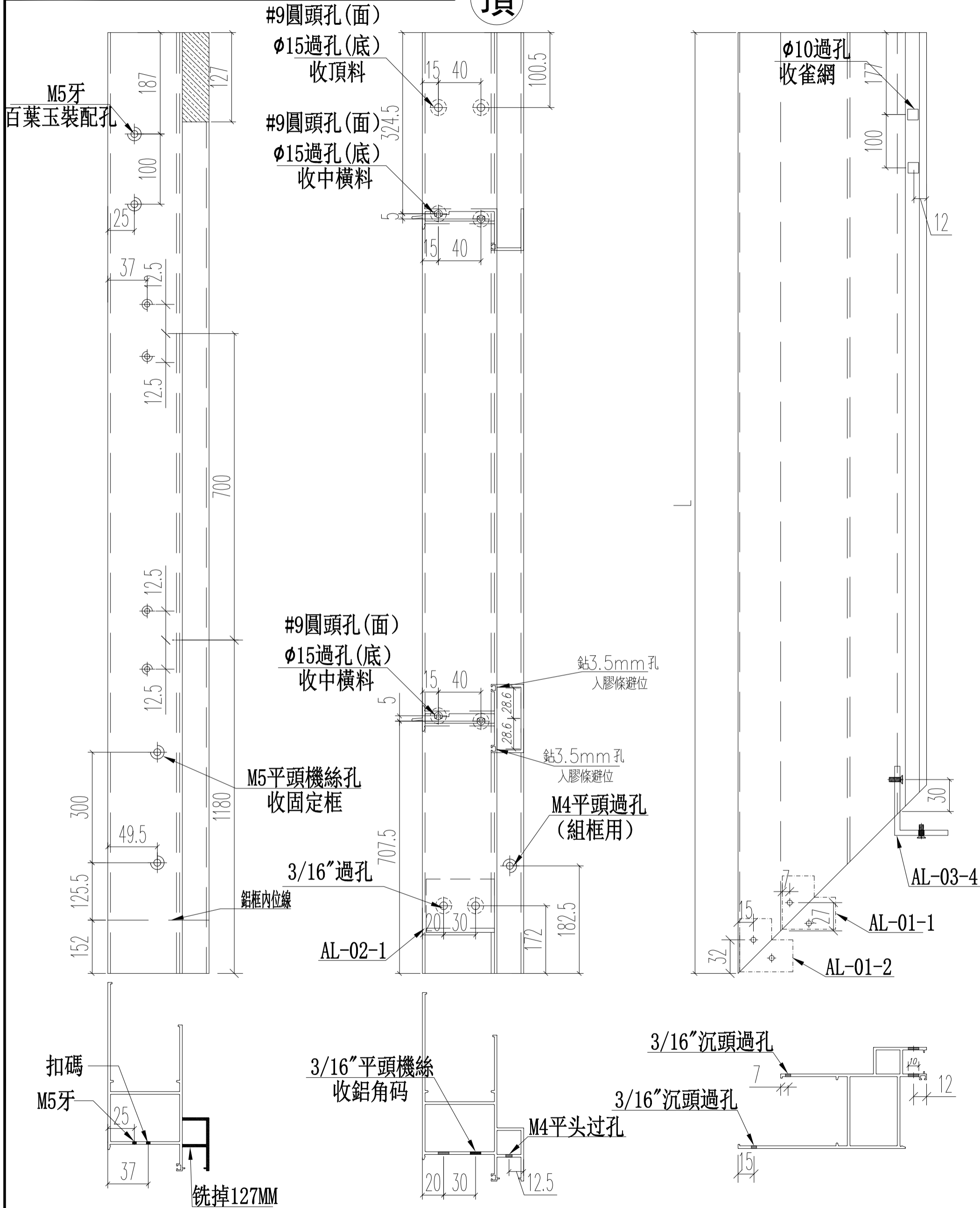

名稱	70生窗邊框	制圖	JASON	2020.06.22	修改		
材料	X85759	復核	WHS		日期		
顏色	UCT806812XL-3	批准			圖號	PW01-03	

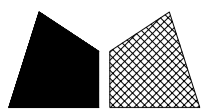

窗號	L	數量 (支)
22W14/T1A	2677	1
23W14/T1A	2677	1

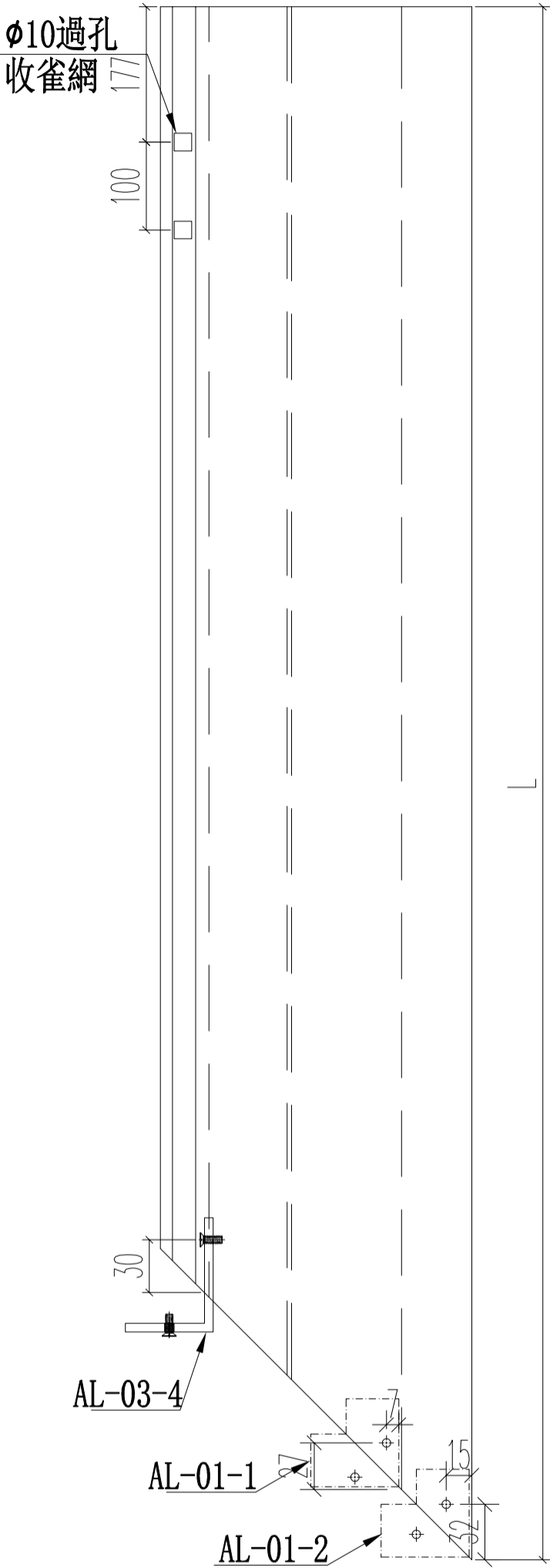

頂

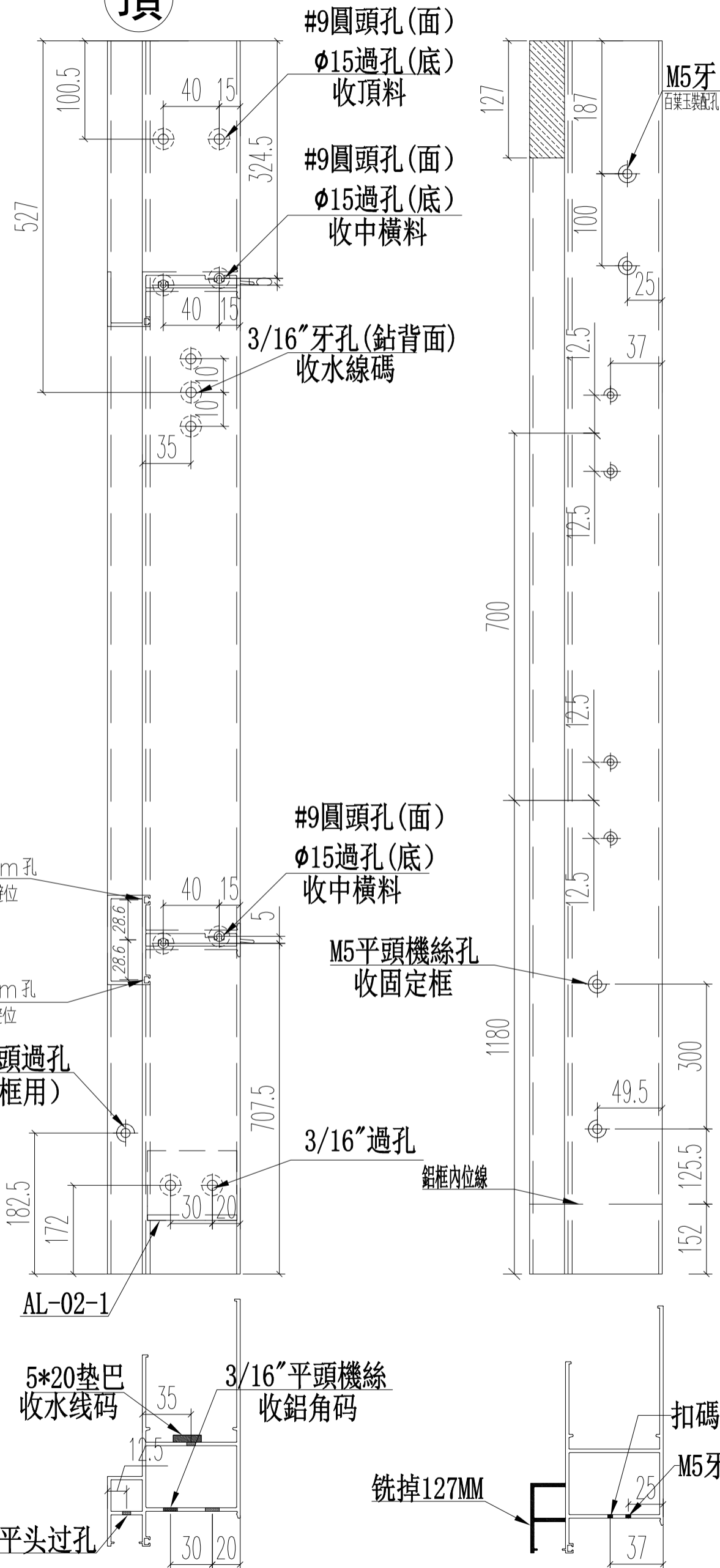

名稱	70生窗邊框	制圖	JASON	2020.06.22	修改		
材料	X85759	復核	WHS		日期		
顏色	UCT806812XL-3	批准			圖號	PW01-04	

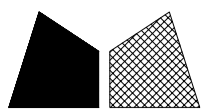

美特鋁質 有限公司  
MIDI Aluminium Fabricator Ltd.

工程號 J852 地盤 亞皆老街

窗號	L	數量 (支)
22W6/T1C	2077	1
23W6/T1C	2077	1

頂

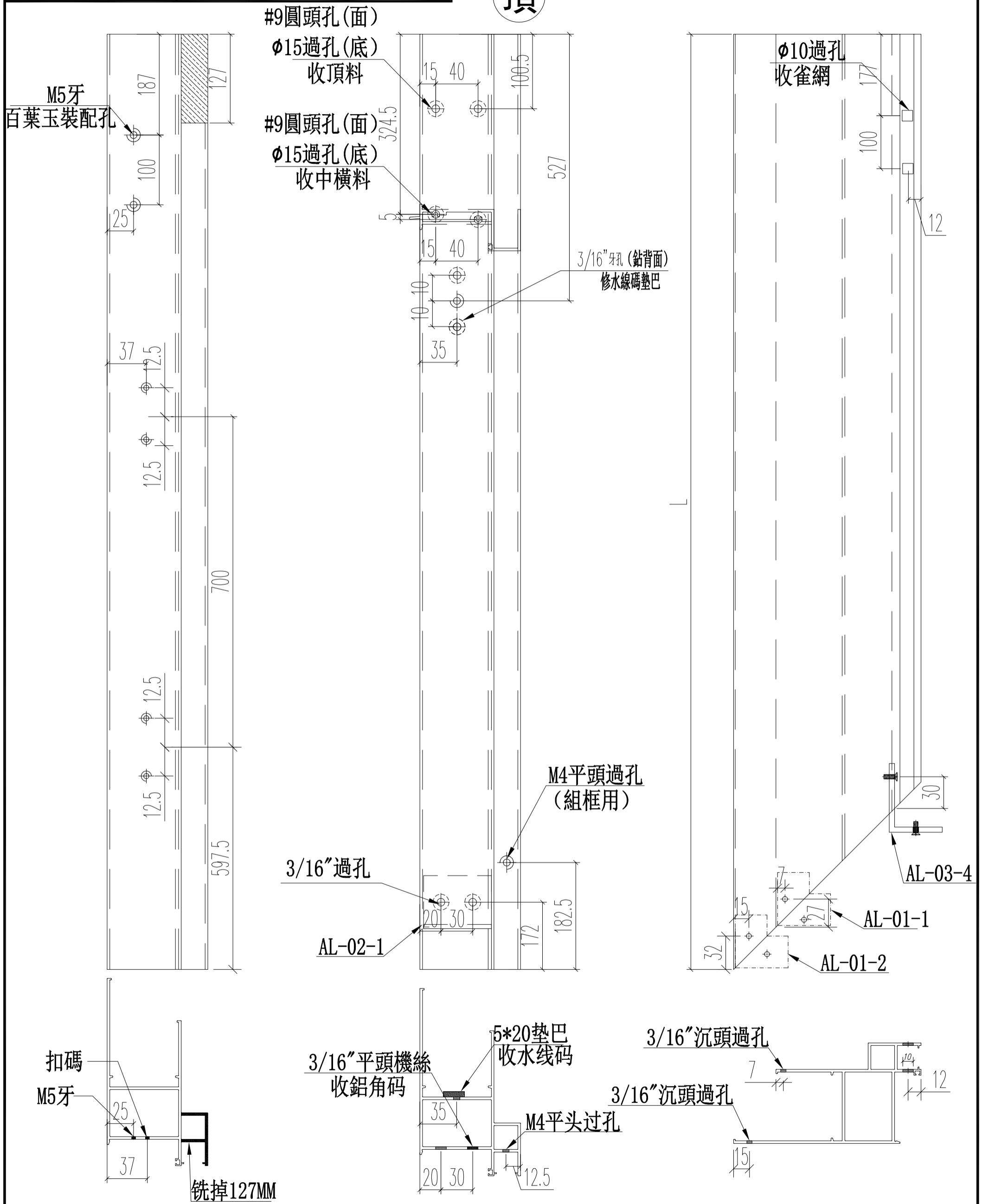

名稱	70生窗邊框	制圖	JASON 2020.06.22	修改		
材料	X85759	復核	WHS	日期		
顏色	UCT806812XL-3	批准		圖號	PW01-03A	

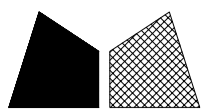

窗號	尺寸 (MM)	數量 (支)
22W13/T1A	2077	2

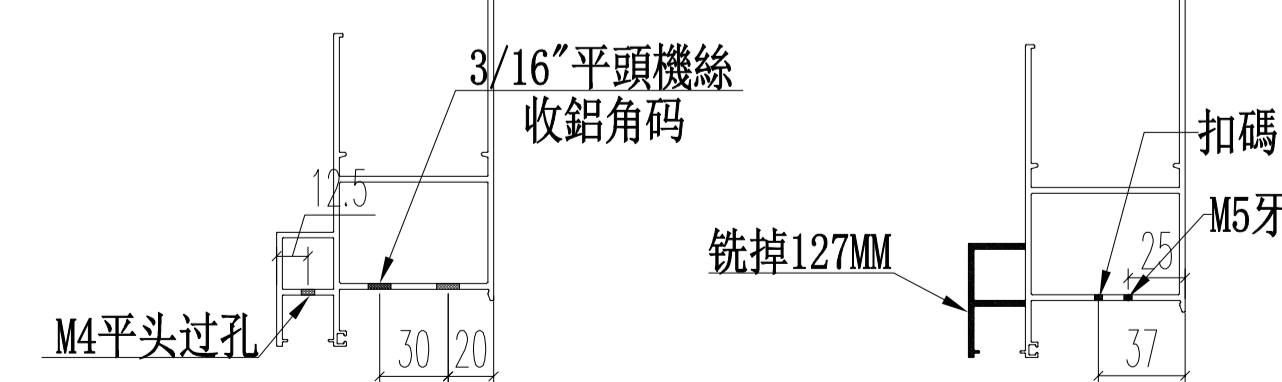
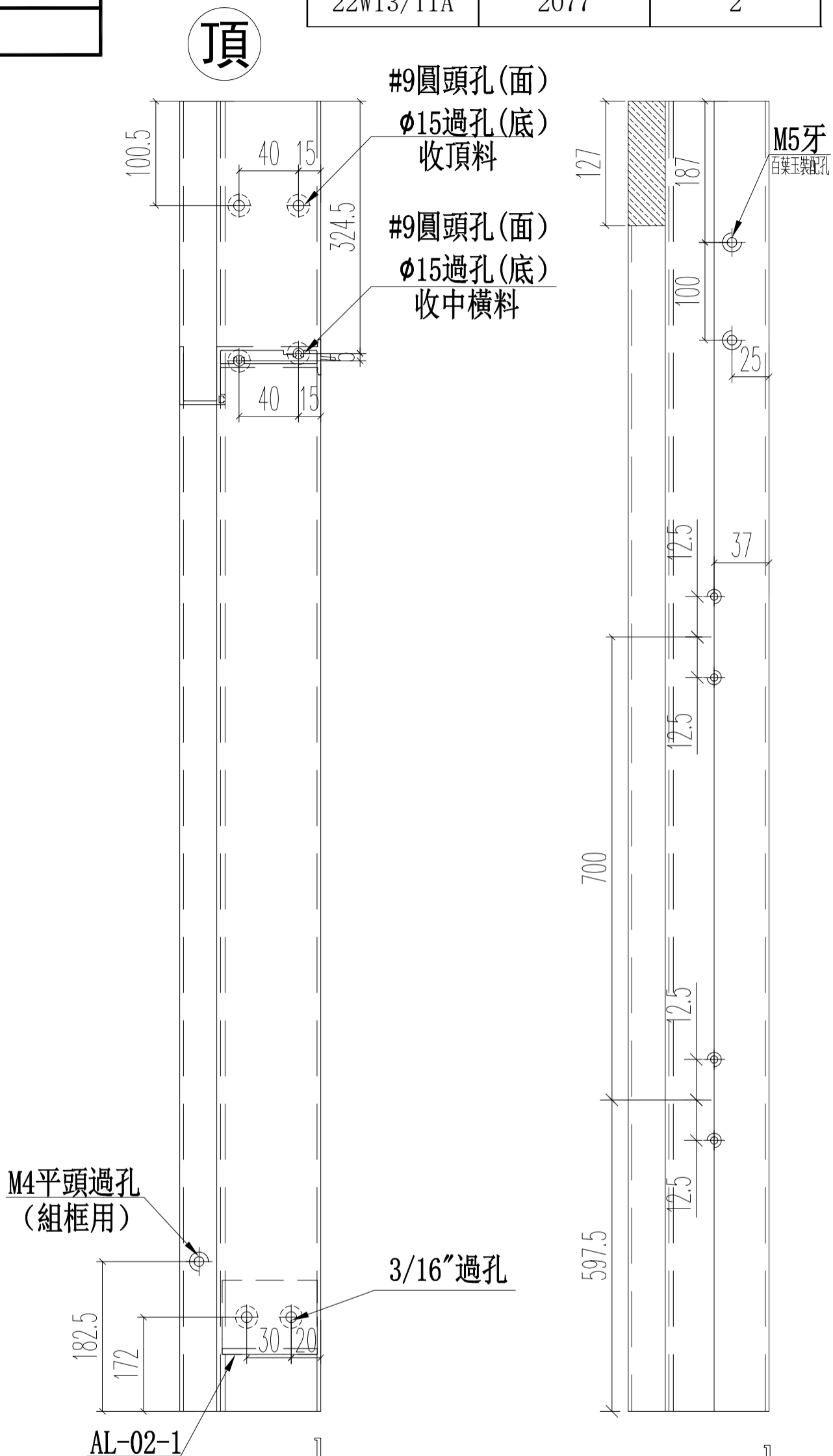
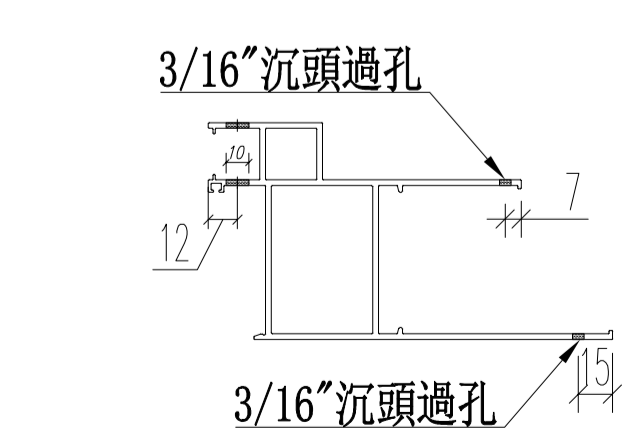
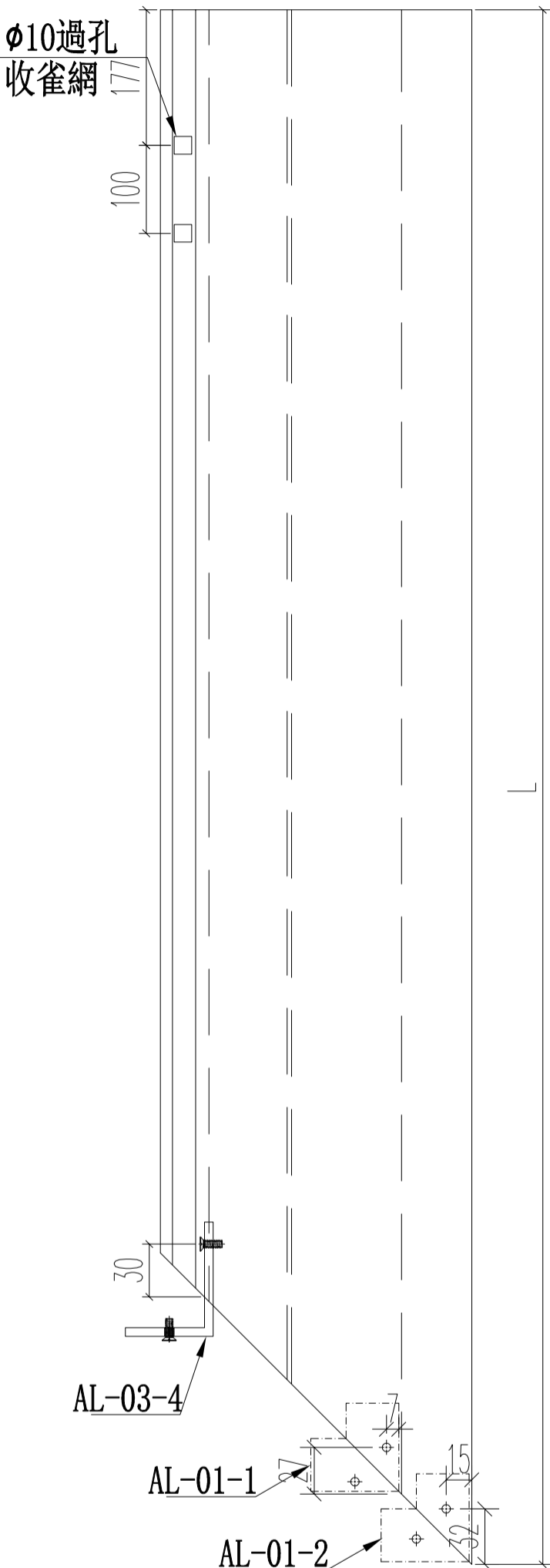

名稱	70生窗邊框	制圖	JASON 2020.06.22	修改	
材料	X85759	復核	WHS	日期	
顏色	UCT806812XL-3	批准		圖號	PW01-04A

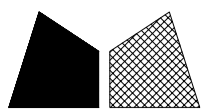

窗號	尺寸 (MM)	數量 (支)
22W13/T1A	2450	2

頂

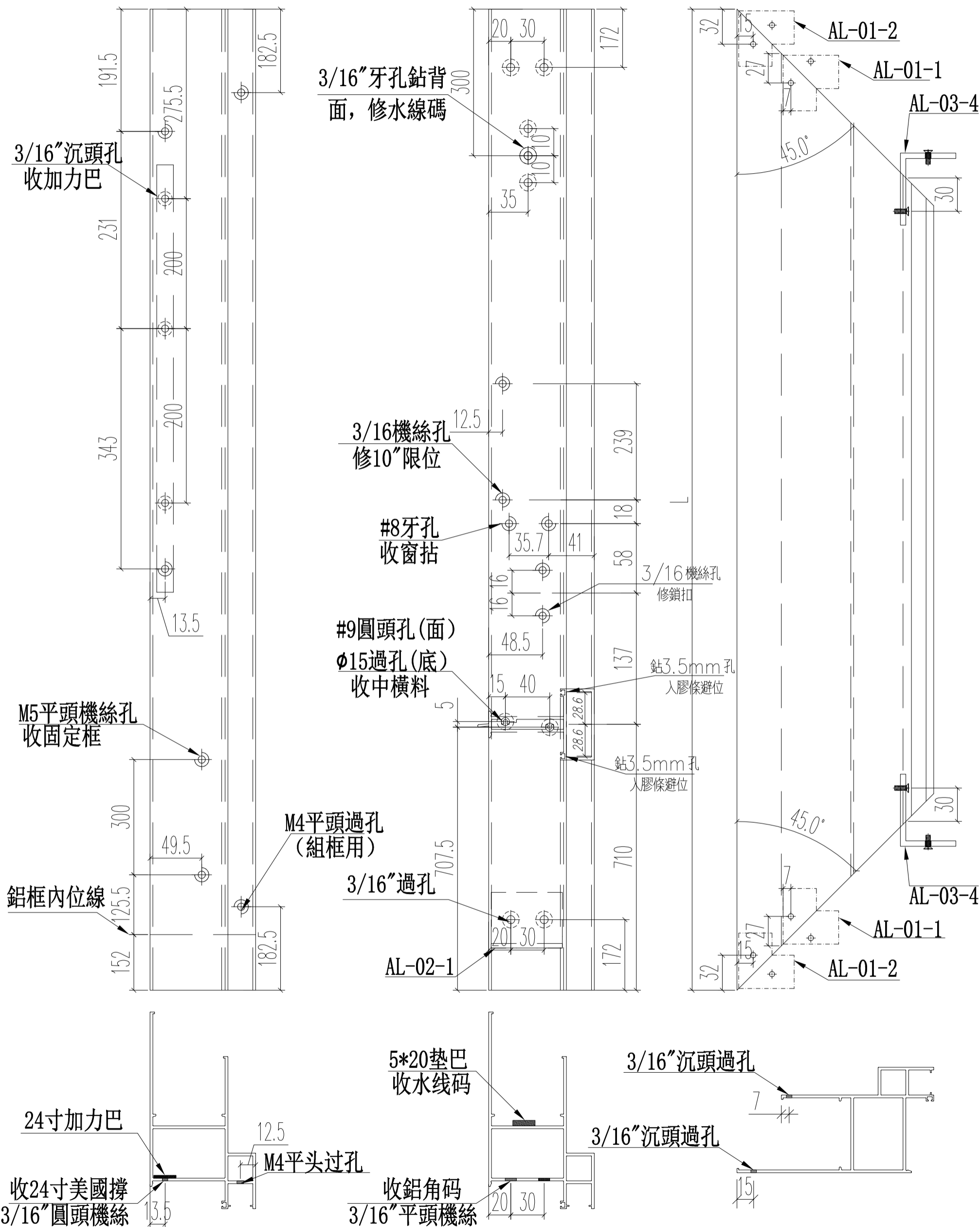

名稱	70生窗邊框	制圖	JASON	2020.06.22	修改		
材料	X85759	復核	WHS		日期		
顏色	UCT806812XL-3	批准			圖號	PW01-05	

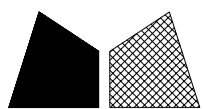

窗號	尺寸 (MM)	數量 (支)
22W13/T1A	2450	2

頂

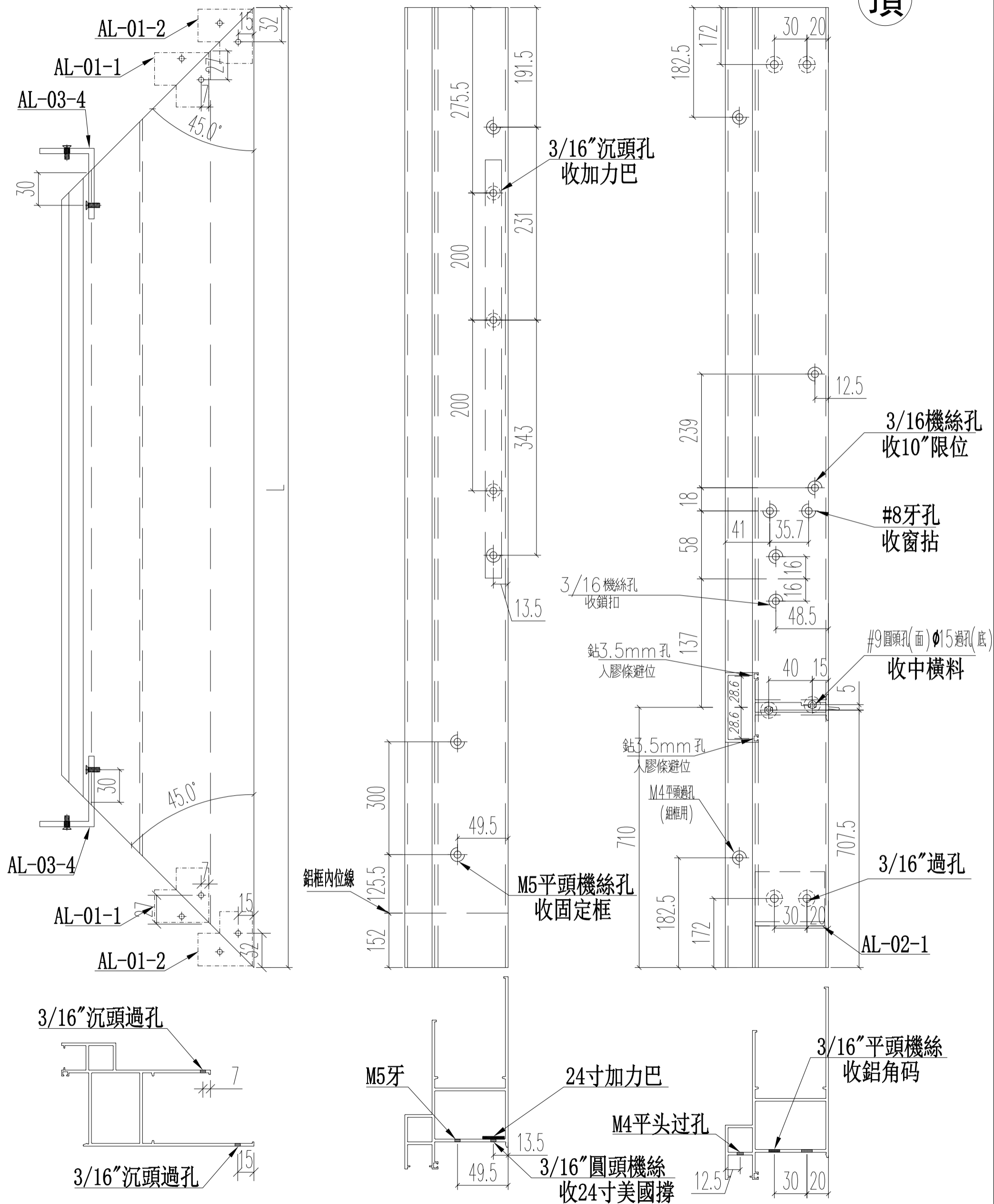

名稱	70生窗邊框	制圖	JASON	2020.06.22	修改		
材料	X85759	復核	WHS		日期		
顏色	UCT806812XL-3	批准			圖號	PW01-06	

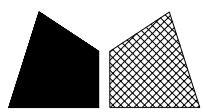

美特鋁質 有限公司  
MIDI Aluminium Fabricator Ltd.

工程號 J852 地盤 亞皆老街

頂

窗號	尺寸 (MM)	數量 (支)	備註
23W1/T1A	2400	1	
22W1/T1A	2400	1	
22W2/T1A	2400	1	
23W2/T1A	2400	1	
22W5/T1A	2400	1	
23W5/T1A	2400	1	
合計:		6	

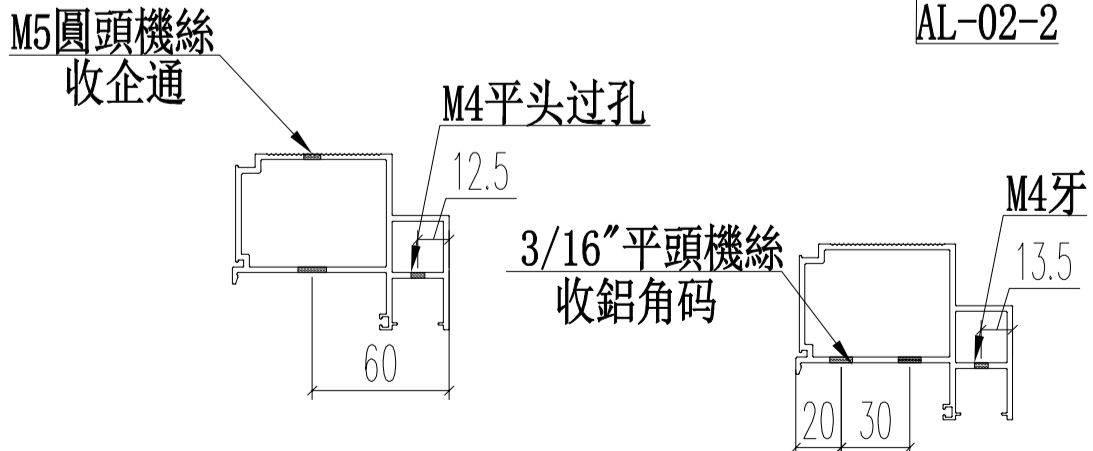
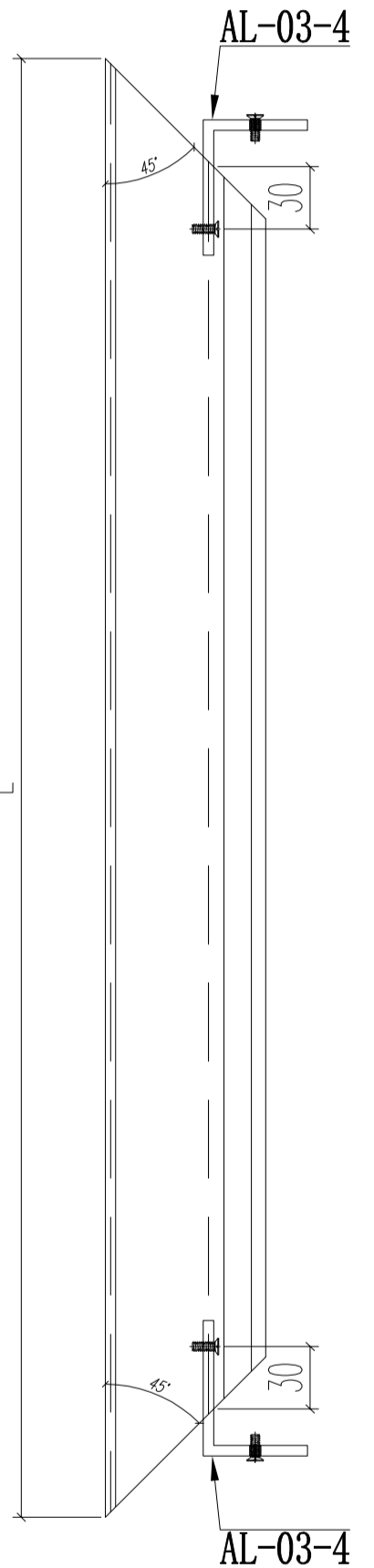
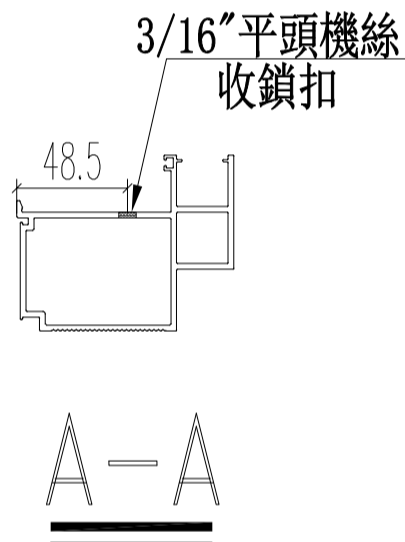
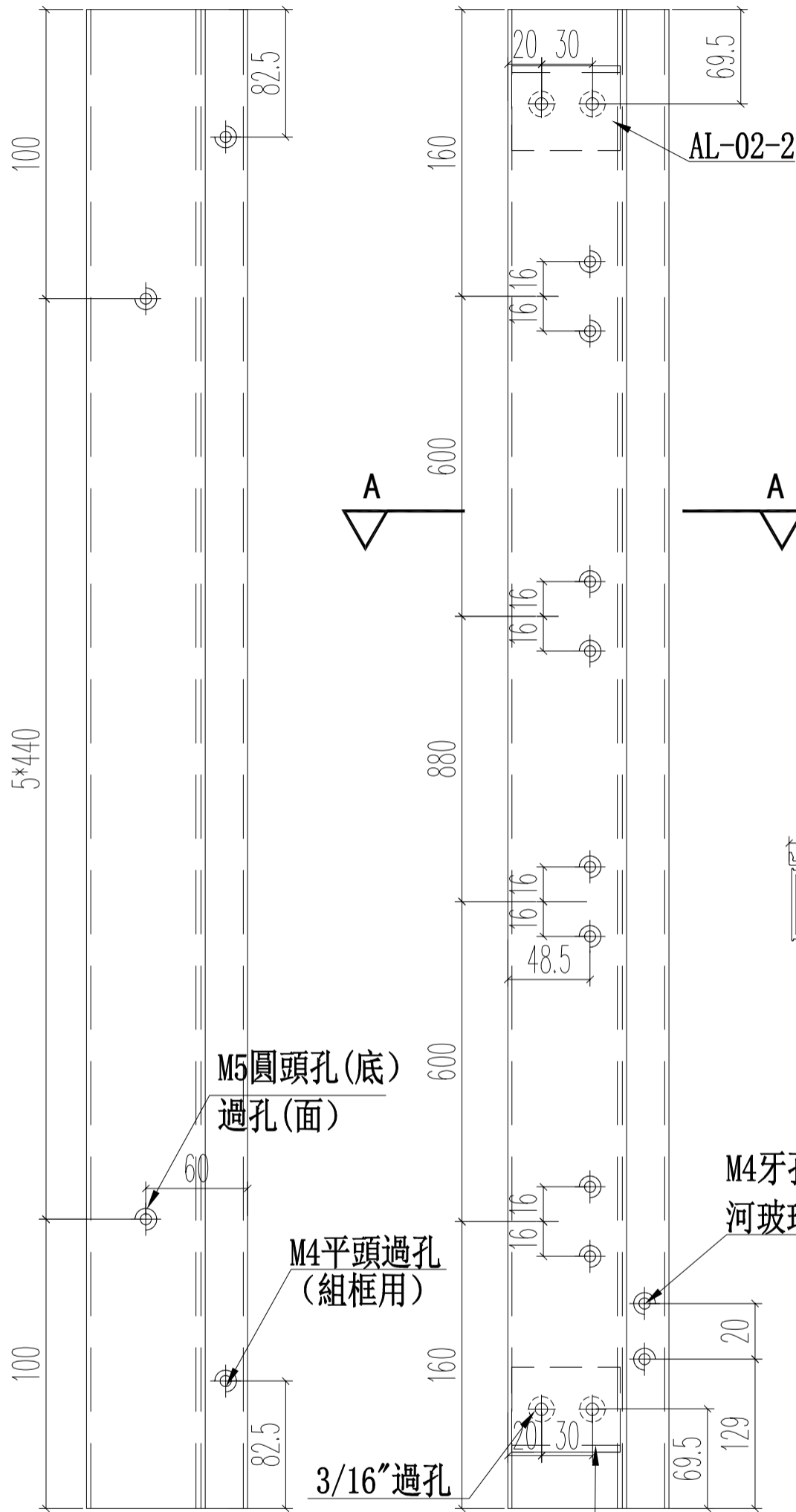

名稱	70生窗主企框	制圖	JASON 2020.06.22	修改		
材料	X85760	復核	WHS	日期		
顏色	UCT806812XL-3	批准		圖號	PW01-07	

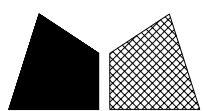

工程號 J852 地盤 亞皆老街

窗號	尺寸 (MM)	數量 (支)	備註
23W1/T1A	2400	1	
22W1/T1A	2400	1	
22W2/T1A	2400	1	
23W2/T1A	2400	1	
22W5/T1A	2400	1	
23W5/T1A	2400	1	
合計:		6	

頂

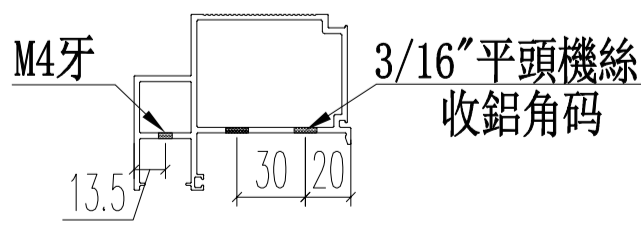
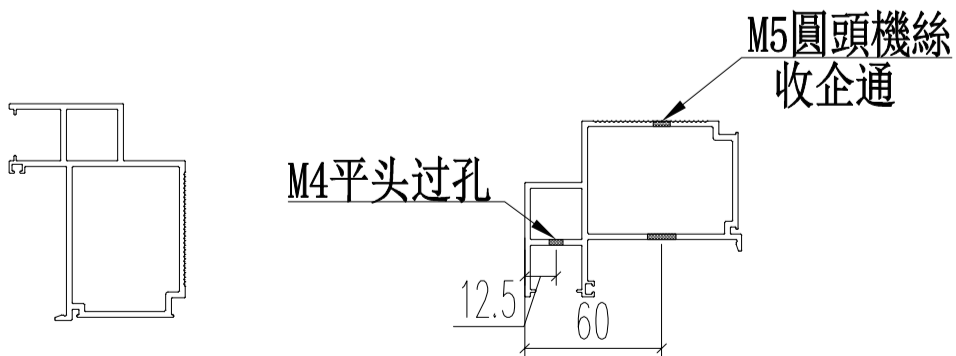
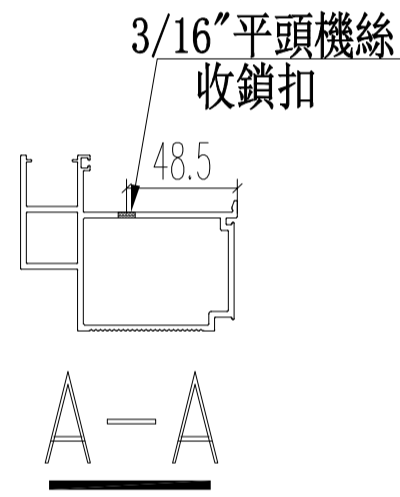
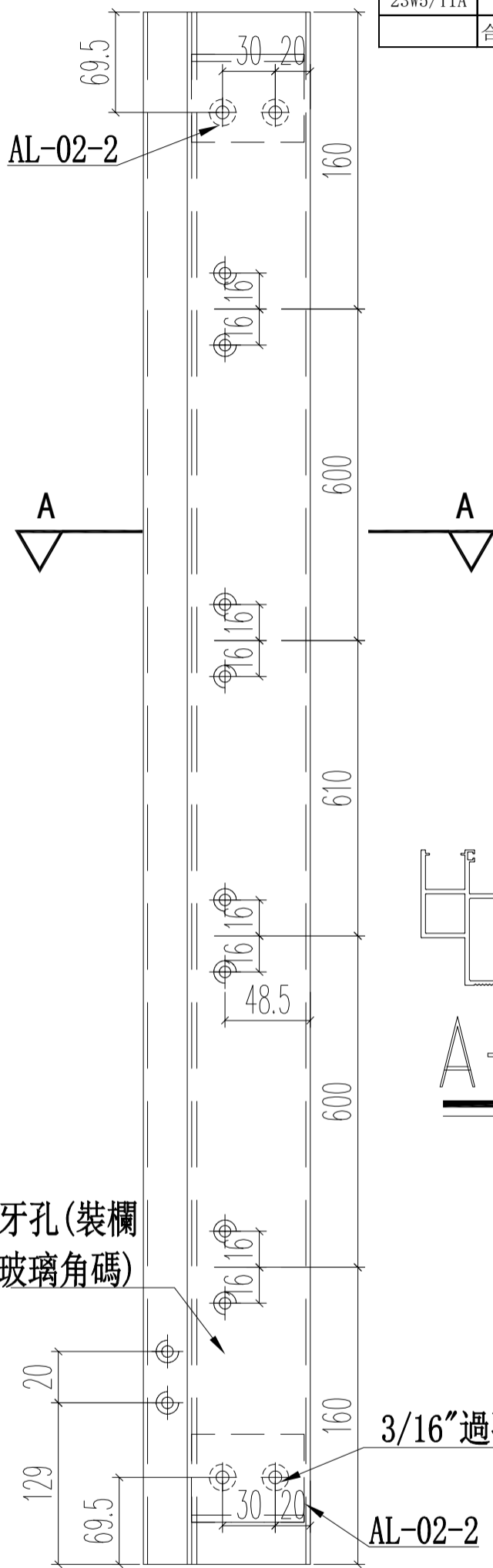
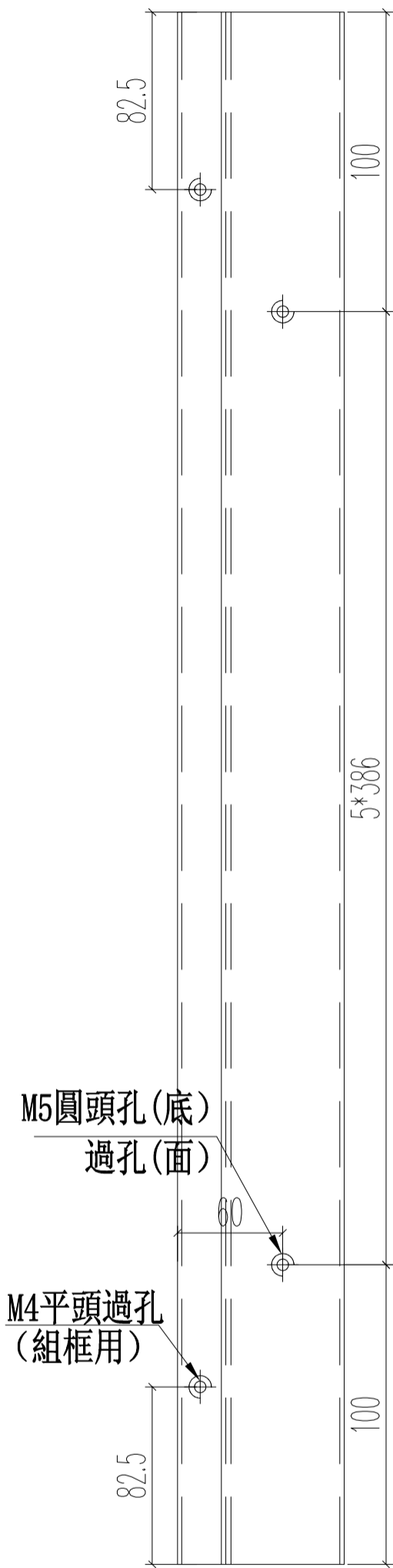
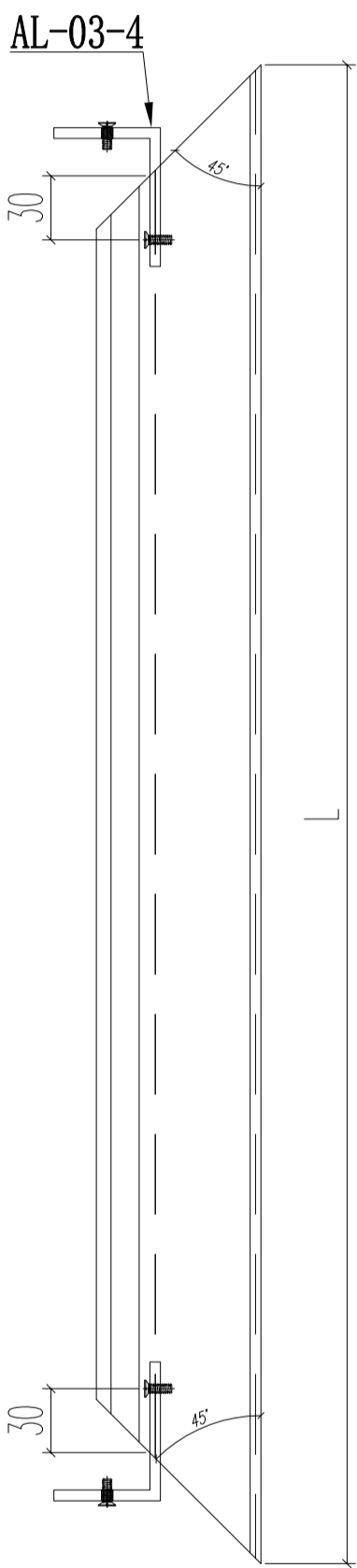

名稱	70生窗主企框	制圖	JASON 2020.06.22	修改		
材料	X85760	復核	WHS	日期		
顏色	UCT806812XL-3	批准		圖號	PW01-08	

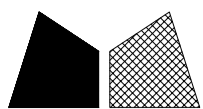

窗號	尺寸 (MM)	數量 (支)	備註
23W1/T1A	2400	1	
22W1/T1A	2400	1	
22W2/T1A	2400	1	
23W2/T1A	2400	1	
22W5/T1A	2400	1	
23W5/T1A	2400	1	
	合計:	6	

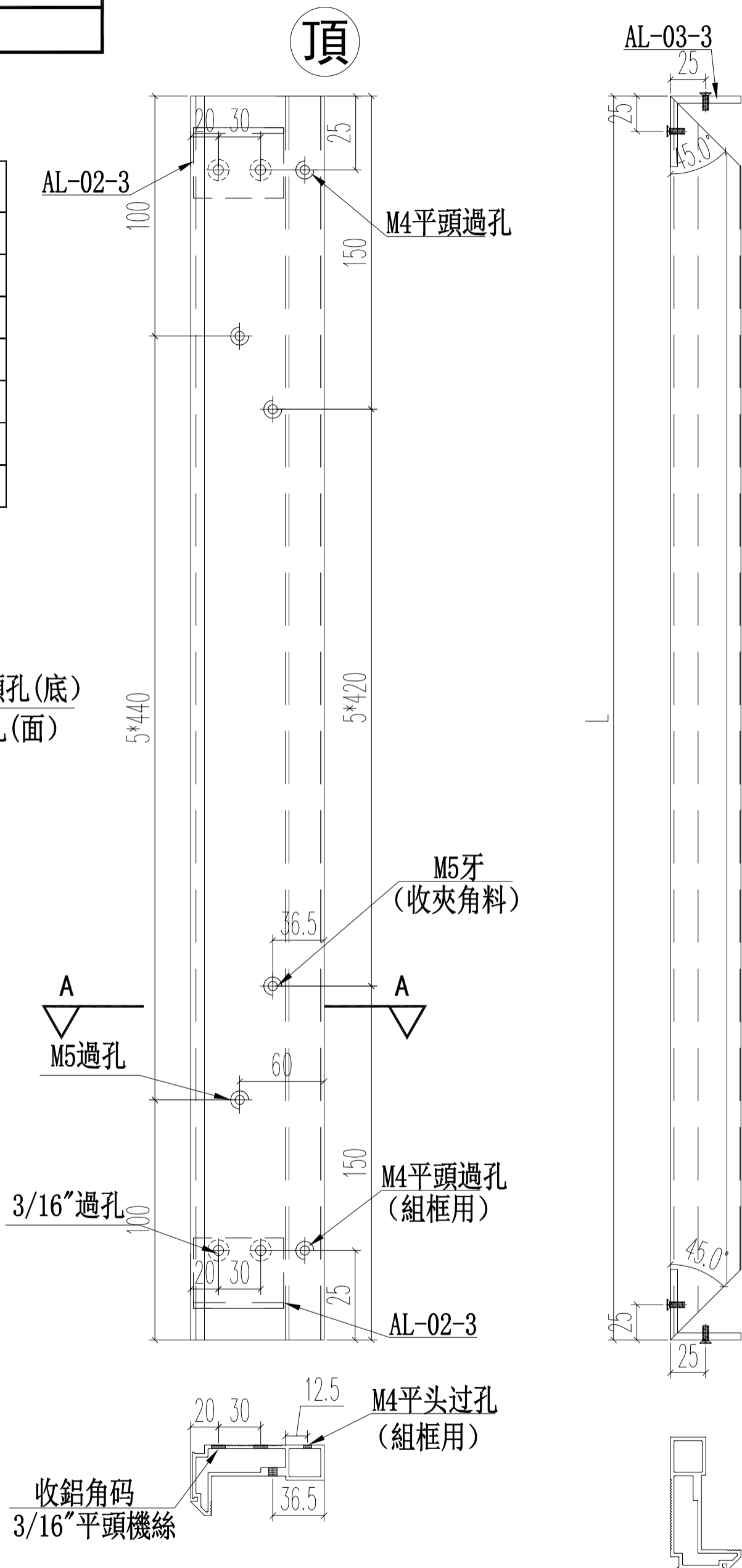

名稱	70 梗窗主企框	制圖	JASON 2020.06.22	修改		
材料	X85769	復核	WHS	日期		
顏色	UCT806812XL-3	批准		圖號	PW01-09	

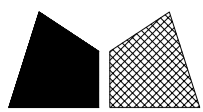

美特鋁質 有限公司  
MIDI Aluminium Fabricator Ltd.

工程號 J852 地盤 亞皆老街

頂

窗號	尺寸 (MM)	數量 (支)	備註
23W1/T1A	2400	1	
22W1/T1A	2400	1	
22W2/T1A	2400	1	
23W2/T1A	2400	1	
22W5/T1A	2400	1	
23W5/T1A	2400	1	
合計:		6	

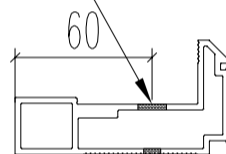
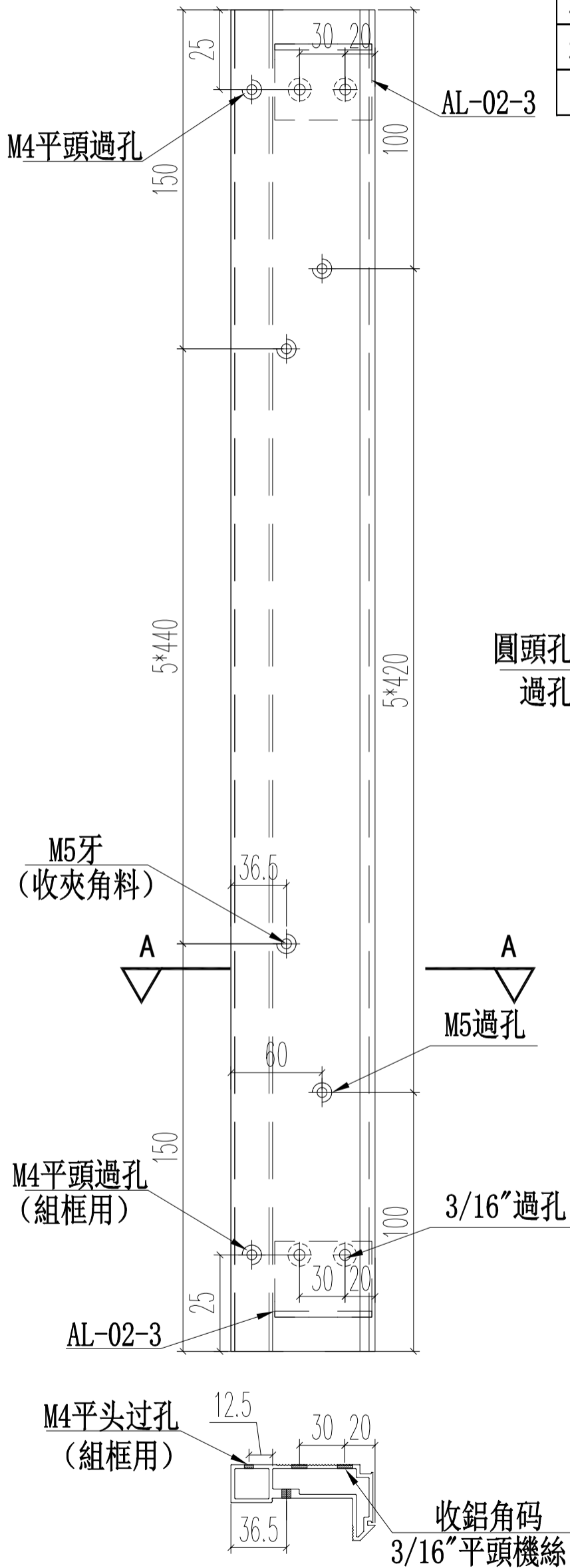
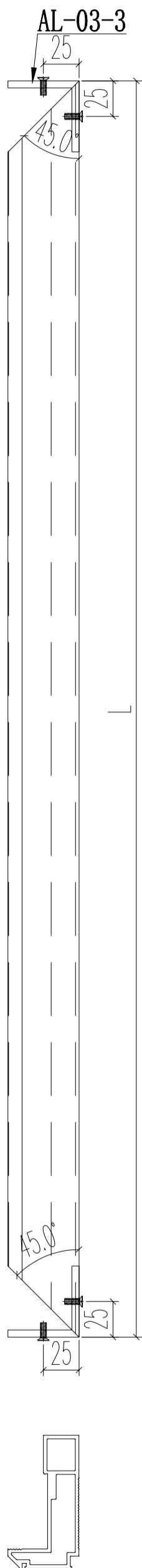

A-A

名稱	70 梗窗主企框	制圖	JASON 2020.06.22	修改		
材料	X85769	復核	WHS	日期		
顏色	UCT806812XL-3	批准		圖號	PW01-10	

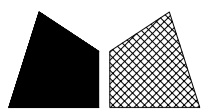

美特鋁質 有限公司  
MIDI Aluminium Fabricator Ltd.

工程號 J852 地盤 亞皆老街

窗號	尺寸 (MM)	數量 (支)	備註
23W1/T1A	2700	2	
22W2/T1A	2700	2	
23W2/T1A	2700	2	
22W5/T1A	2700	2	
23W5/T1A	2700	2	
合計:		10	

頂底各開20\*20MM凹位  
室外面開

頂

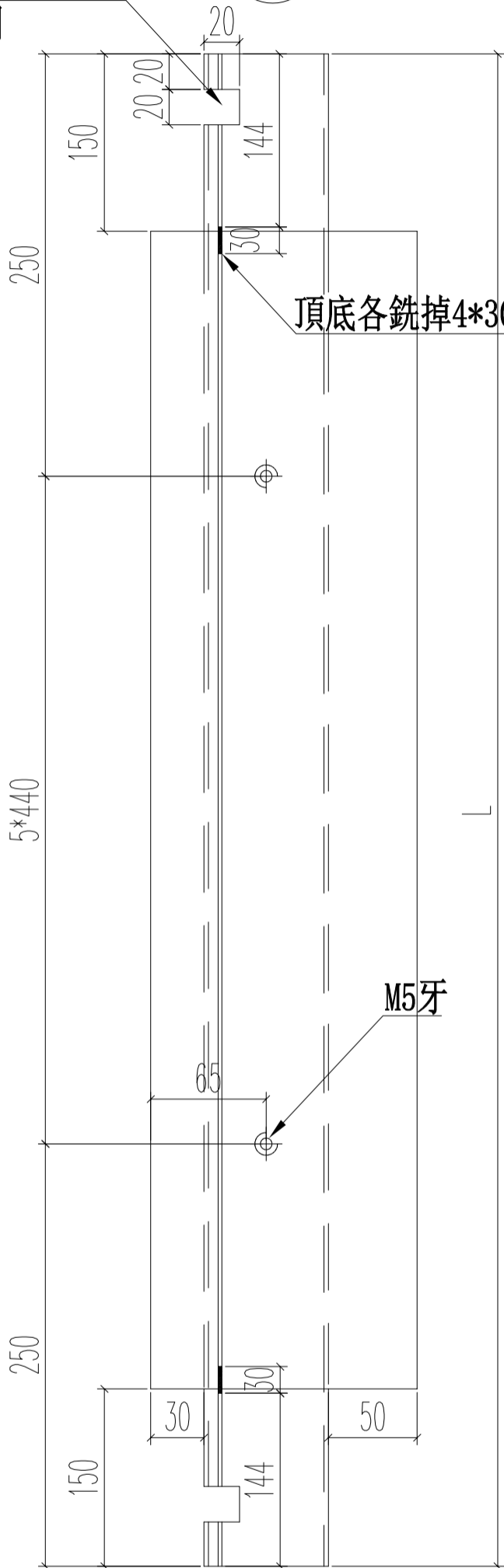

頂底各銑掉4\*30MM長避位(双面)

M5牙

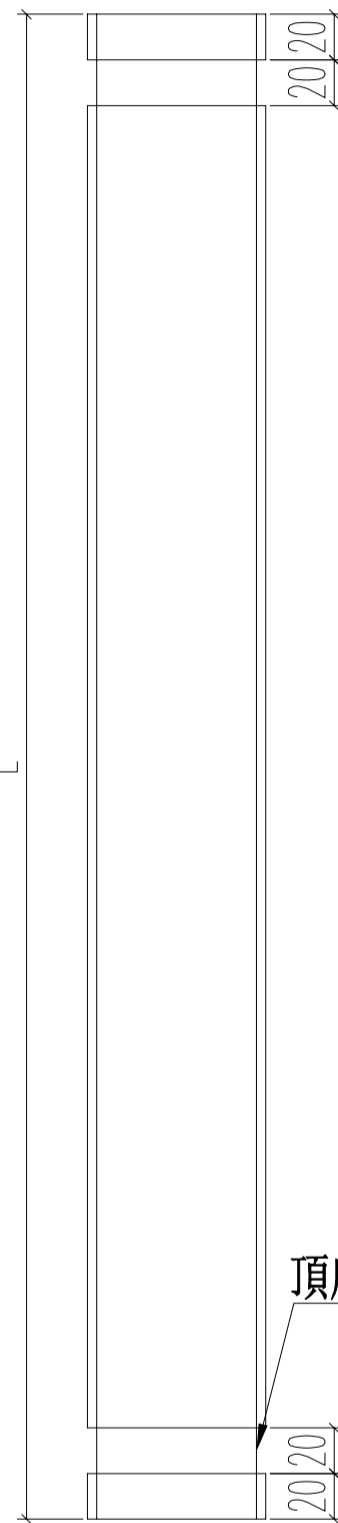

頂底各開20\*20MM凹位

頂底各銑掉150MM長

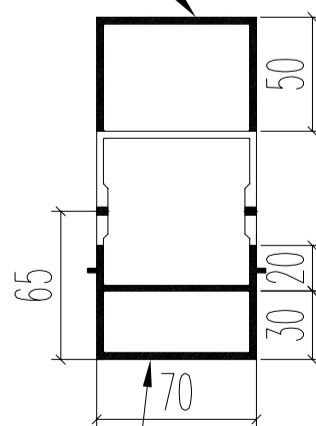

頂底各銑掉150MM長

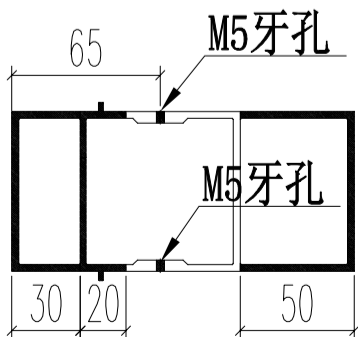
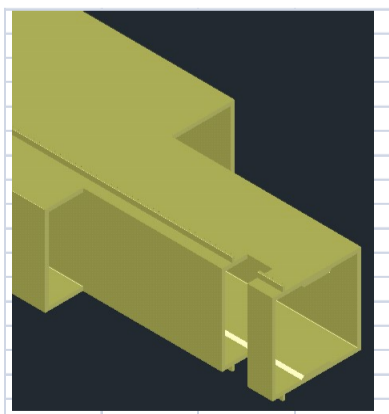

名稱	70窗150夾通	制圖	JASON 2020.06.22	修改		
材料	X85772	復核	WHS	日期		
顏色	UCT806812XL-3	批准		圖號	PW01-13	

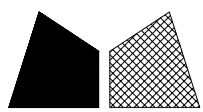

美特鋁質 有限公司  
MIDI Aluminium Fabricator Ltd.

工程號 J852 地盤 亞皆老街

窗號	尺寸 (MM)	數量 (支)	備註
22W1/T1A	2700	2	
	合計:	2	

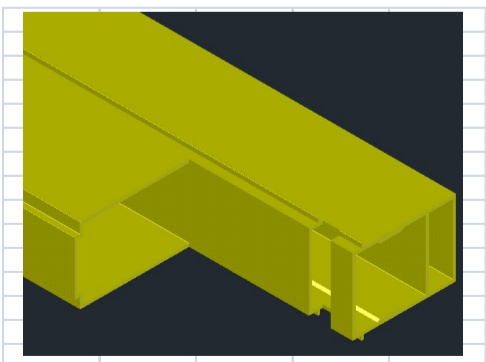
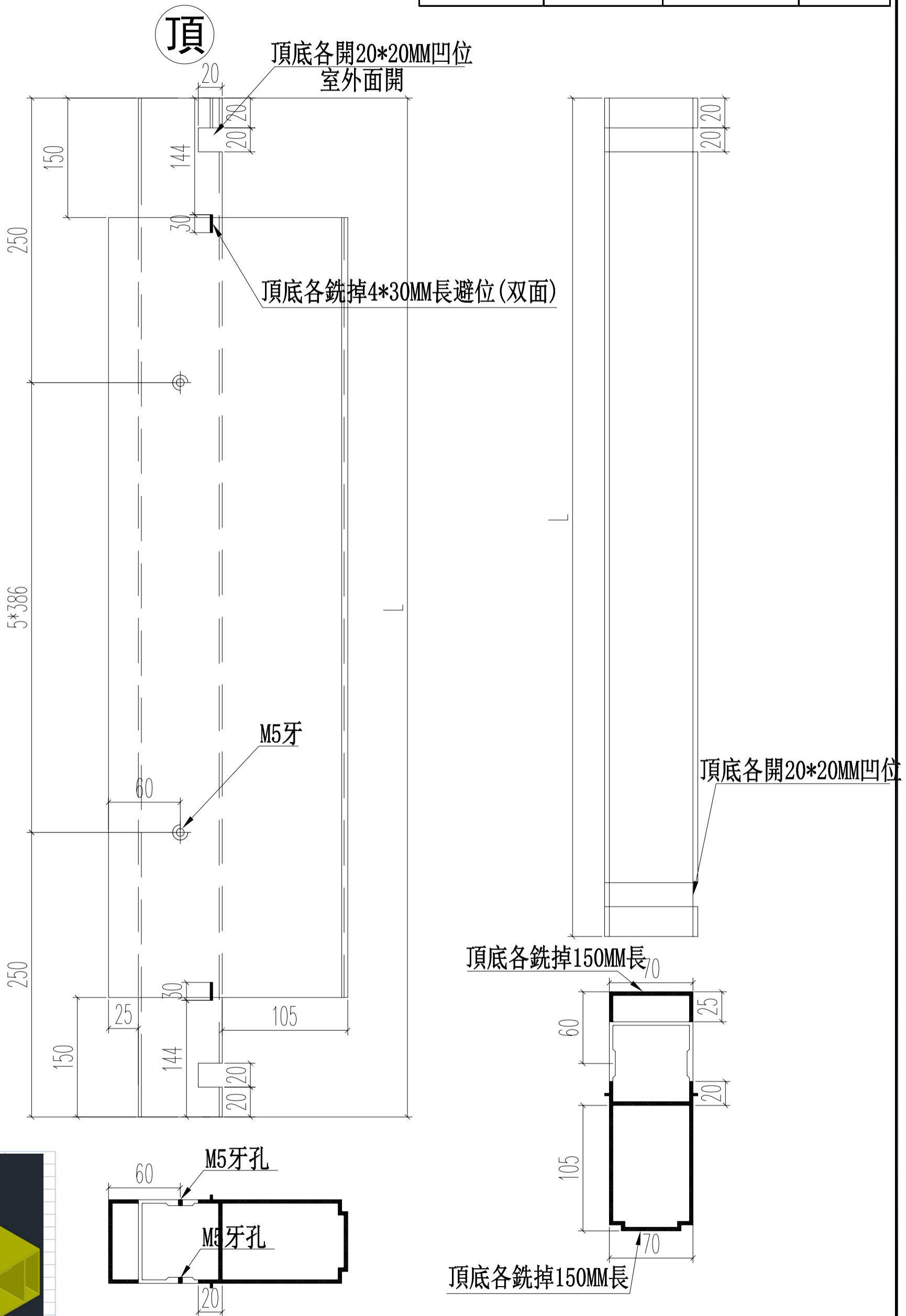

名稱	70窗200夾通	制圖	JASON 2020.06.22	修改		
材料	X85771	復核	WHS	日期		
顏色	UCT806812XL-3	批准		圖號	PW01-14	

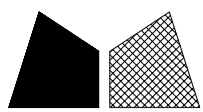

美特鋁質 有限公司  
MIDI Aluminium Fabricator Ltd.

工程號 J852 地盤 亞皆老街

窗號	L	數量 (支)	X
23W1/T1A	900	1	646
22W1/T1A	900	1	646
22W2/T1A	900	1	646
23W2/T1A	900	1	646
22W5/T1A	900	1	646
23W5/T1A	900	1	646
合計:		6	

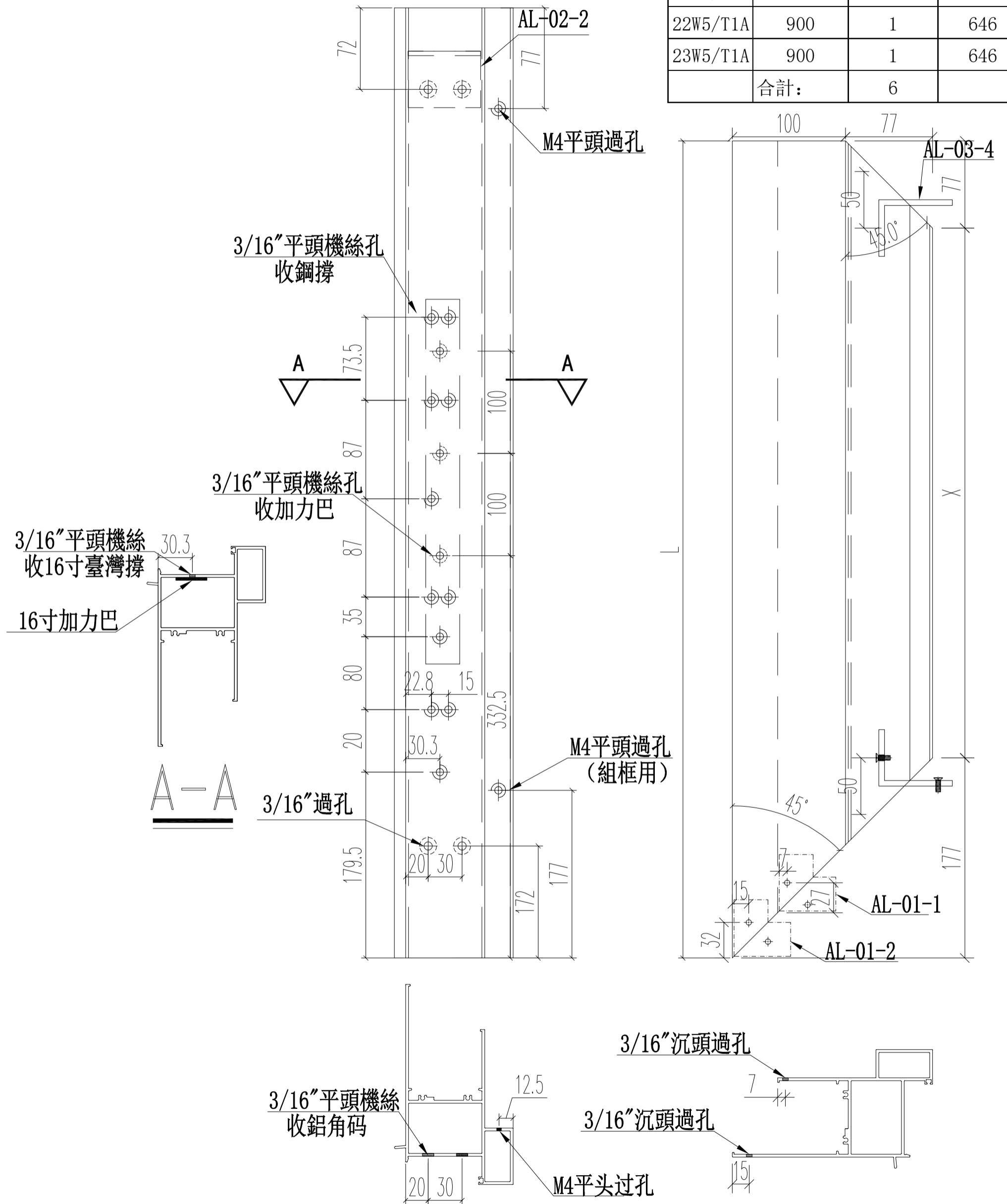

名稱	70生窗頂框	制圖	JASON 2020.06.22	修改		
材料	X85761	復核	WHS	日期		
顏色	UCT806812XL-3	批准		圖號	PW01-15	

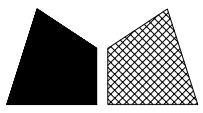

美特鋁質 有限公司  
MIDI Aluminium Fabricator Ltd.

工程號 J852 地盤 亞皆老街

窗號	L	數量 (支)	X
23W1/T1A	900	1	646
22W1/T1A	900	1	646
22W2/T1A	900	1	646
23W2/T1A	900	1	646
22W5/T1A	900	1	646
23W5/T1A	900	1	646
合計:		6	

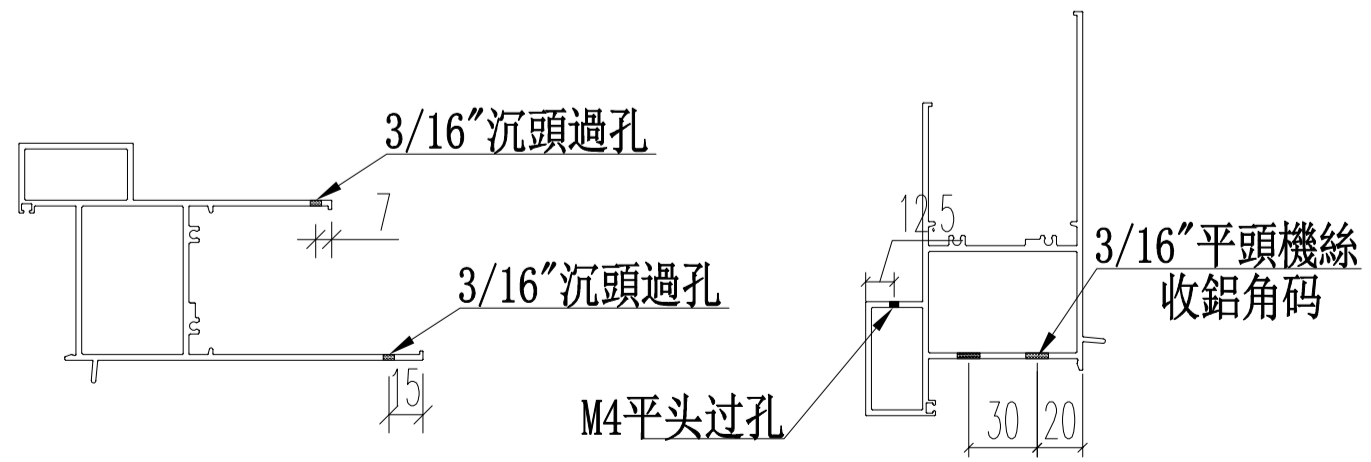
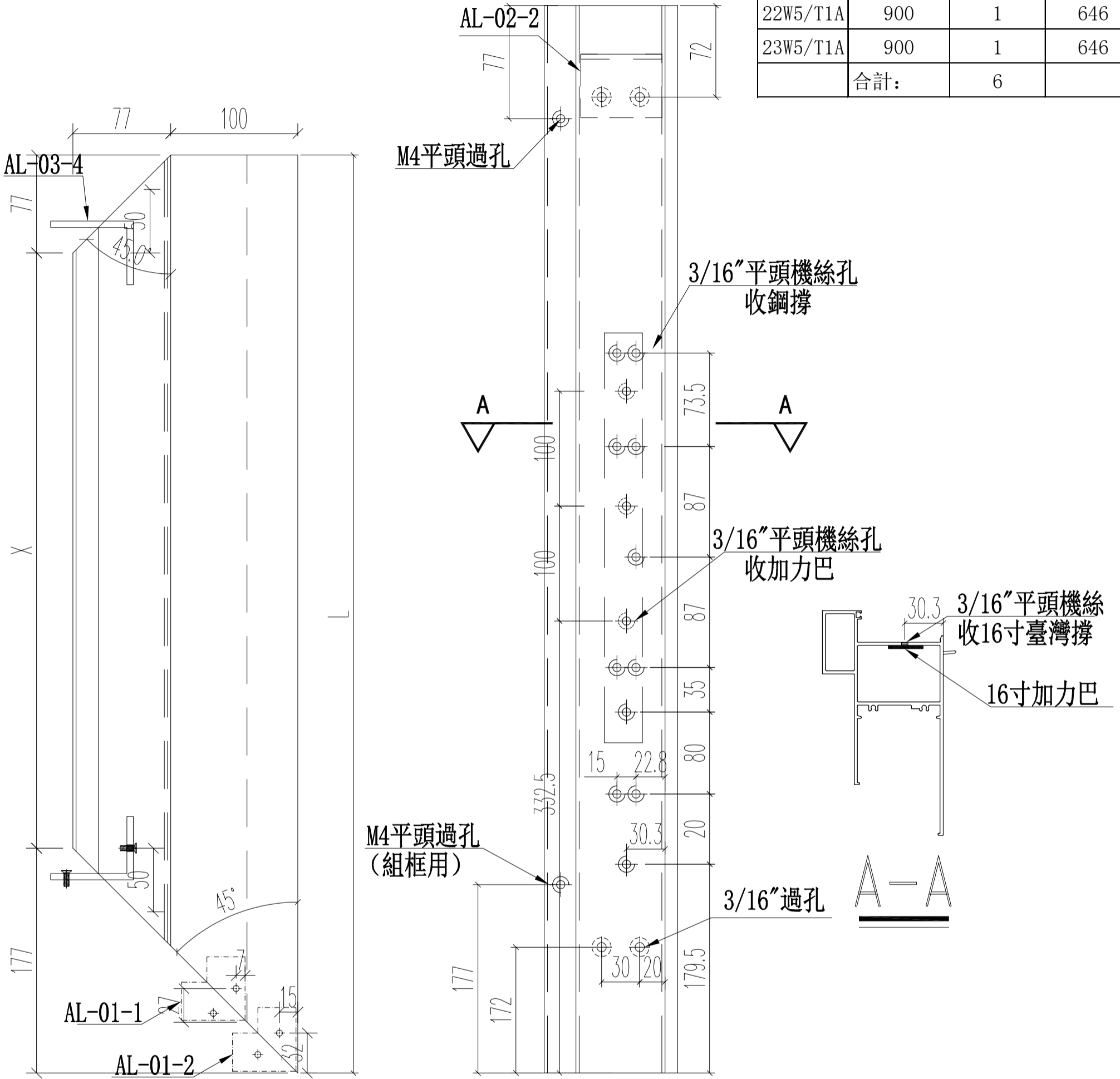

名稱	70生窗頂框	制圖	JASON 2020.06.22	修改		
材料	X85761	復核	WHS	日期		
顏色	UCT806812XL-3	批准		圖號	PW01-16	

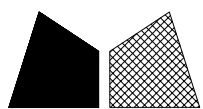

美特鋁質 有限公司  
MIDI Aluminium Fabricator Ltd.

工程號 J852 地盤 亞皆老街

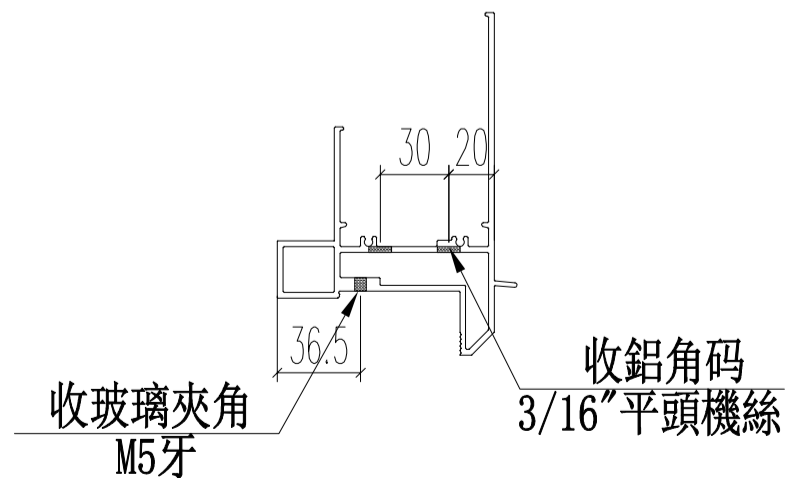
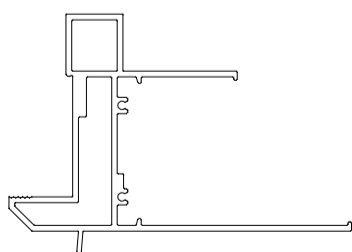
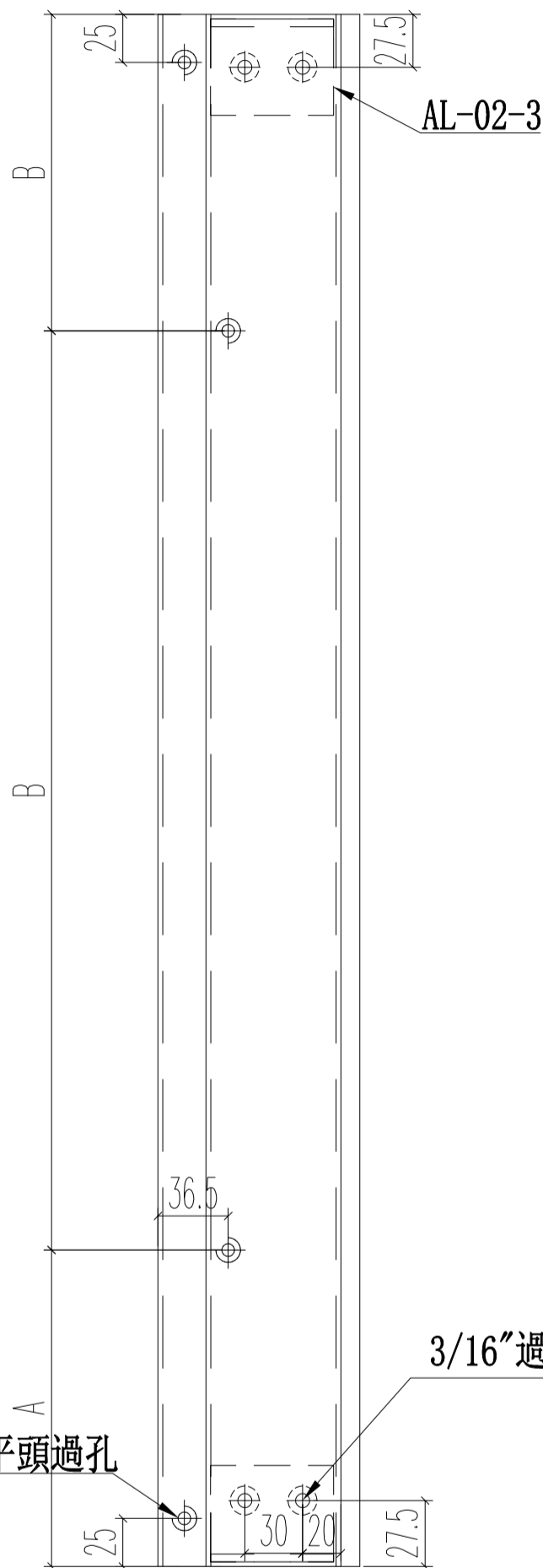
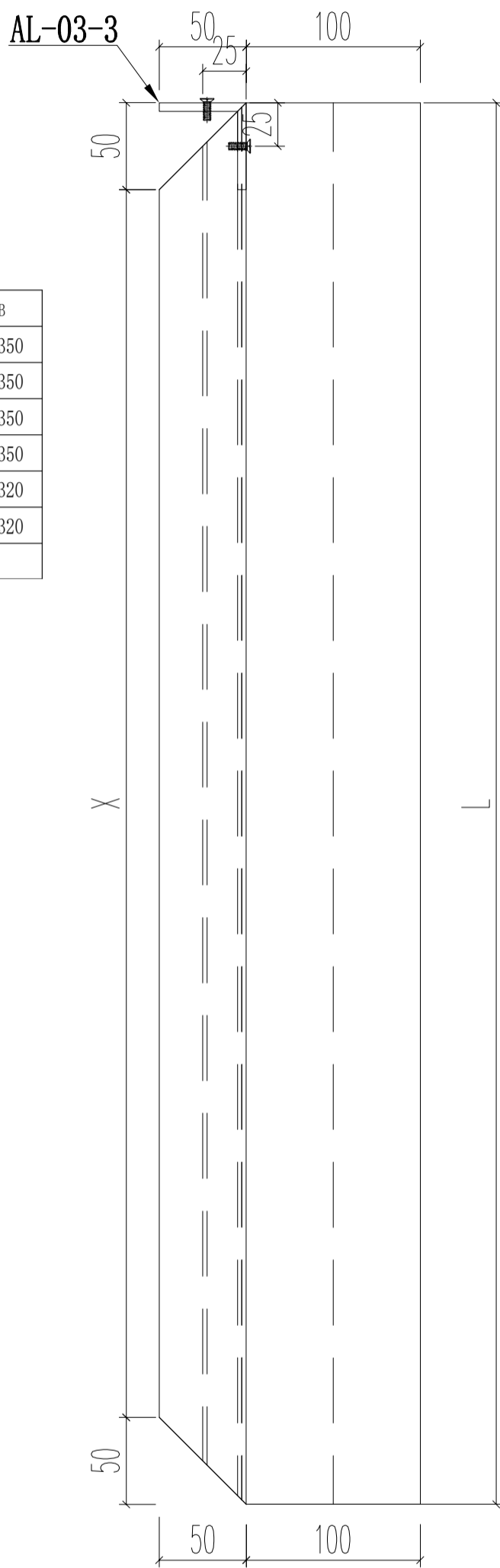

窗號	L	數量 (支)	X	A	B
23W1/T1A	1360	1	1260	155	3*350
22W1/T1A	1360	1	1260	155	3*350
22W2/T1A	960	1	860	130	2*350
23W2/T1A	960	1	860	130	2*350
22W5/T1A	2160	1	2060	120	6*320
23W5/T1A	2160	1	2060	120	6*320
合計:		6			

名稱	70 梗窗頂框	制圖	JASON	2020.06.22	修改		
材料	X85766	復核	WHS		日期		
顏色	UCT806812XL-3	批准			圖號	PW01-17	

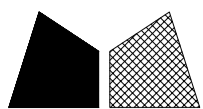

美特鋁質 有限公司  
MIDI Aluminium Fabricator Ltd.

工程號 J852 地盤 亞皆老街

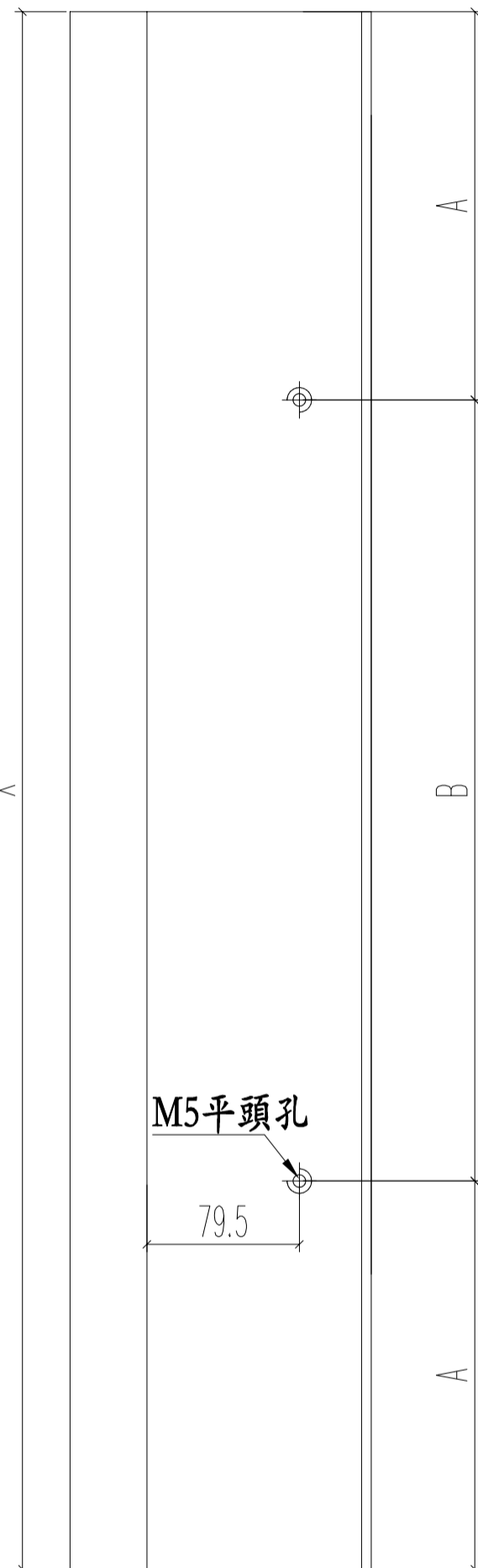
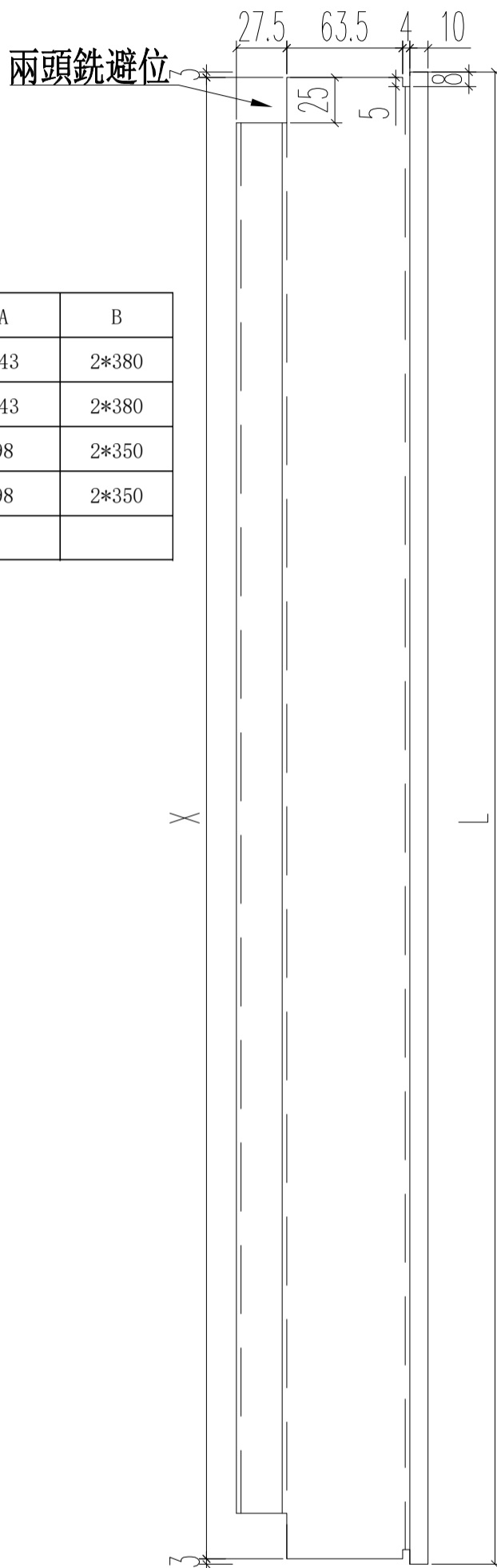

窗號	L	數量 (支)	X	A	B
22W14/T1A	1052	1	1046	143	2*380
23W14/T1A	1052	1	1046	143	2*380
22W6/T1C	902	1	896	98	2*350
23W6/T1C	902	1	896	98	2*350
合計:		4			

陰影部位銑去

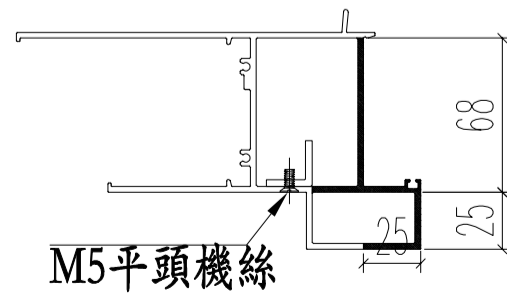
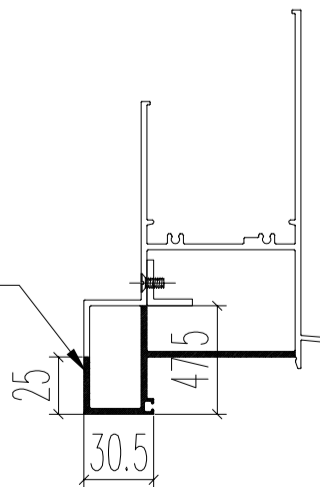

名稱	70生窗頂框	制圖	JASON	2020.06.22	修改		
材料	X85761	復核	WHS		日期		
顏色	UCT806812XL-3	批准			圖號	PW01-19	

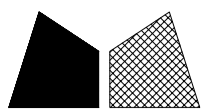

美特鋁質 有限公司  
MIDI Aluminium Fabricator Ltd.

工程號 J852 地盤 亞皆老街

窗號	L	數量 (支)	X
23W1/T1A	900	1	646
22W1/T1A	900	1	646
22W2/T1A	900	1	646
23W2/T1A	900	1	646
22W5/T1A	900	1	646
23W5/T1A	900	1	646
合計:		6	

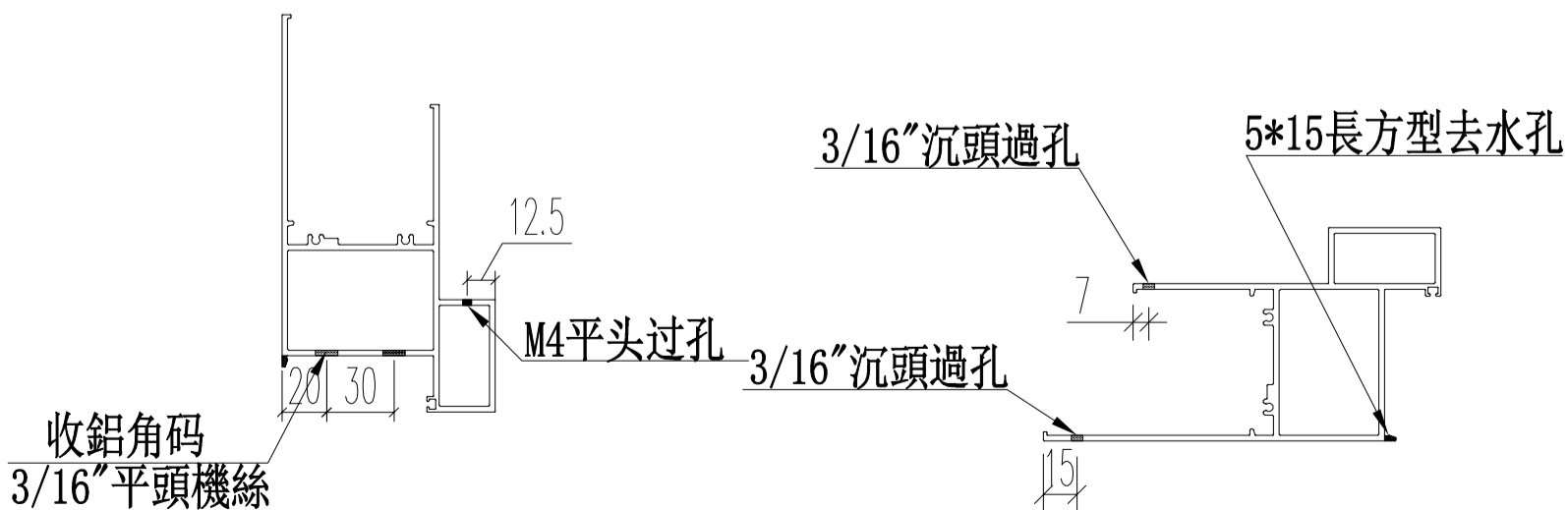
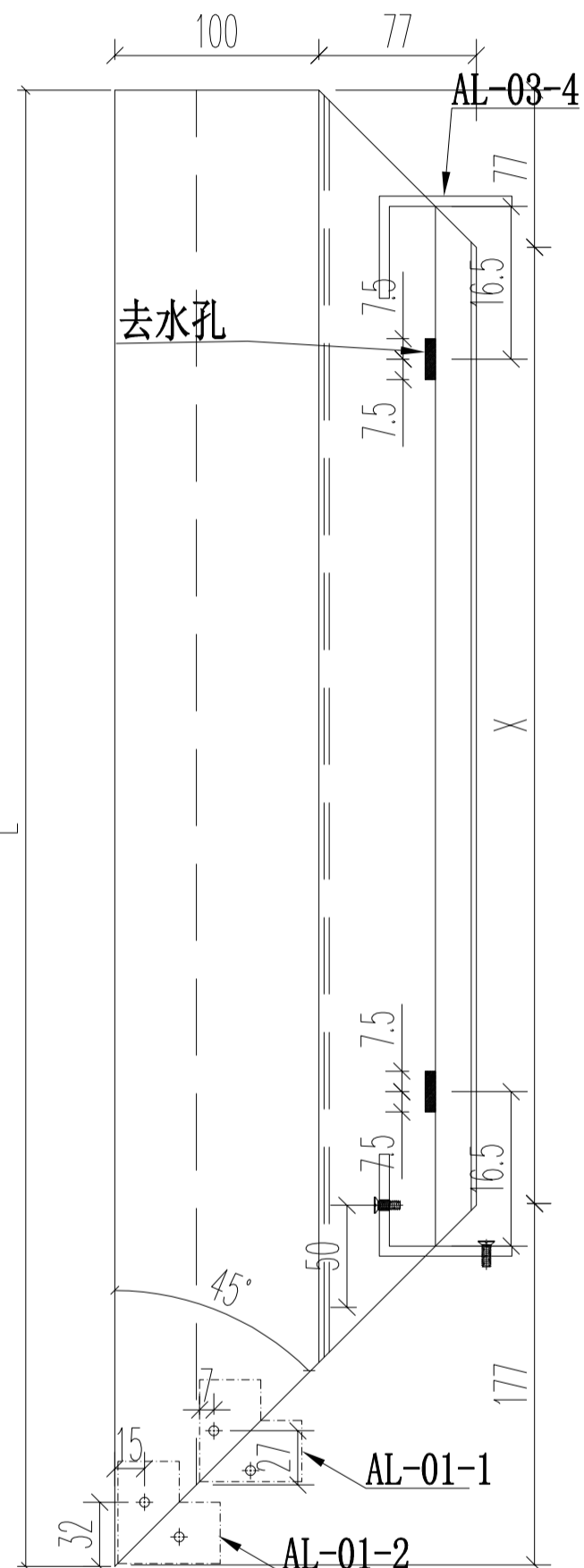
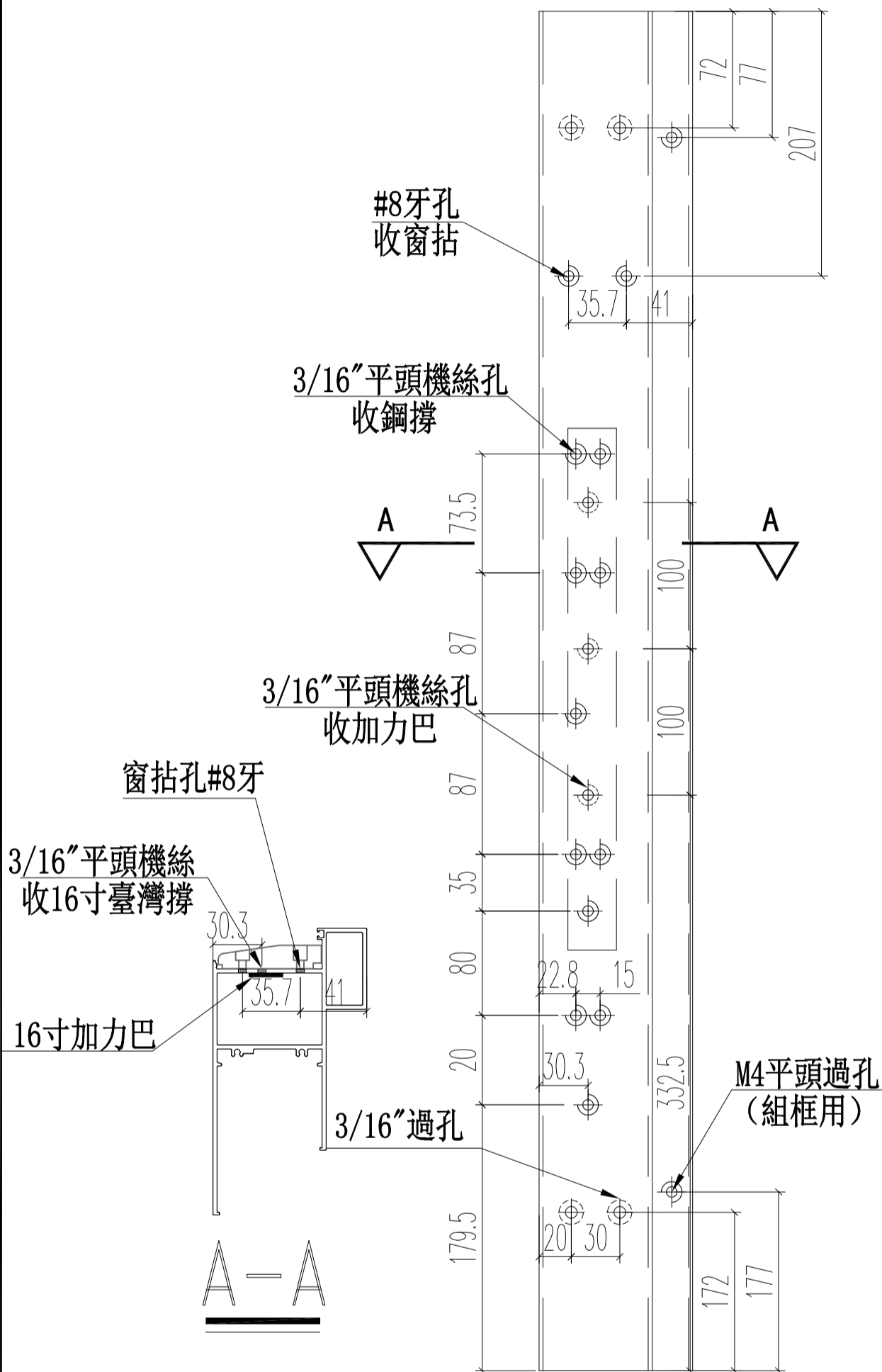

名稱	70生窗底框	制圖	JASON 2020.06.22	修改			
材料	X85762	復核	WHS	日期			
顏色	UCT806812XL-3	批准		圖號	PW01-20		

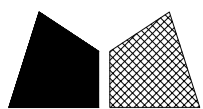

美特鋁質 有限公司  
MIDI Aluminium Fabricator Ltd.

工程號 J852 地盤 亞皆老街

窗號	L	數量 (支)	X
23W1/T1A	900	1	646
22W1/T1A	900	1	646
22W2/T1A	900	1	646
23W2/T1A	900	1	646
22W5/T1A	900	1	646
23W5/T1A	900	1	646
合計:		6	

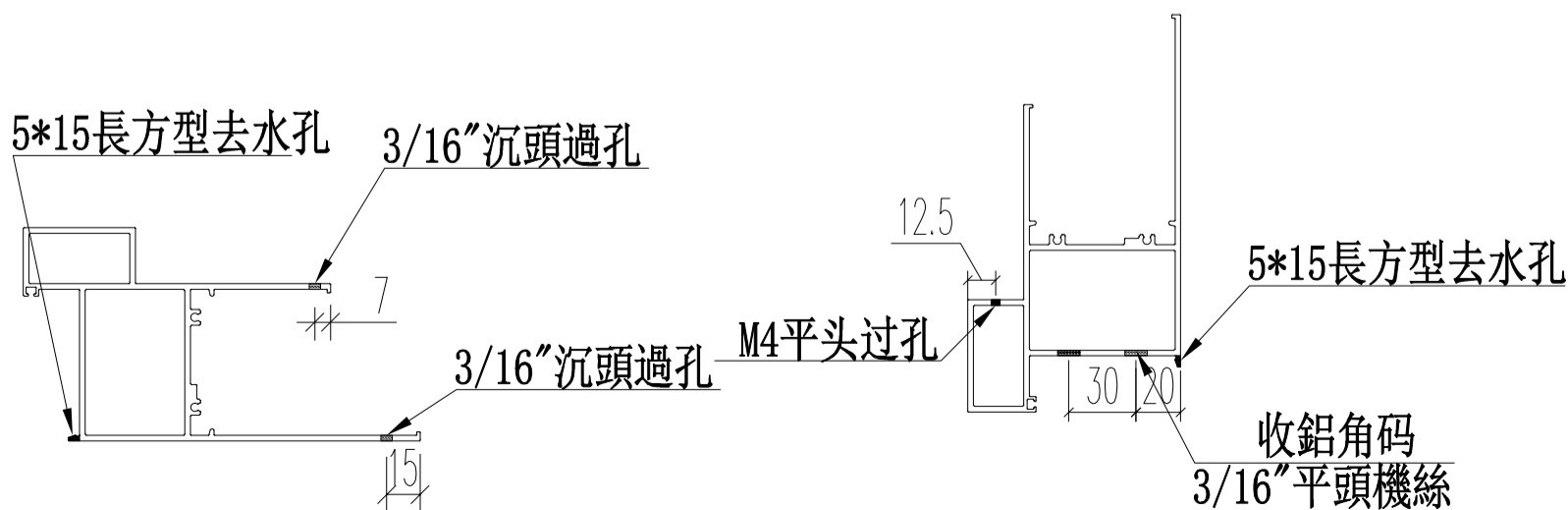
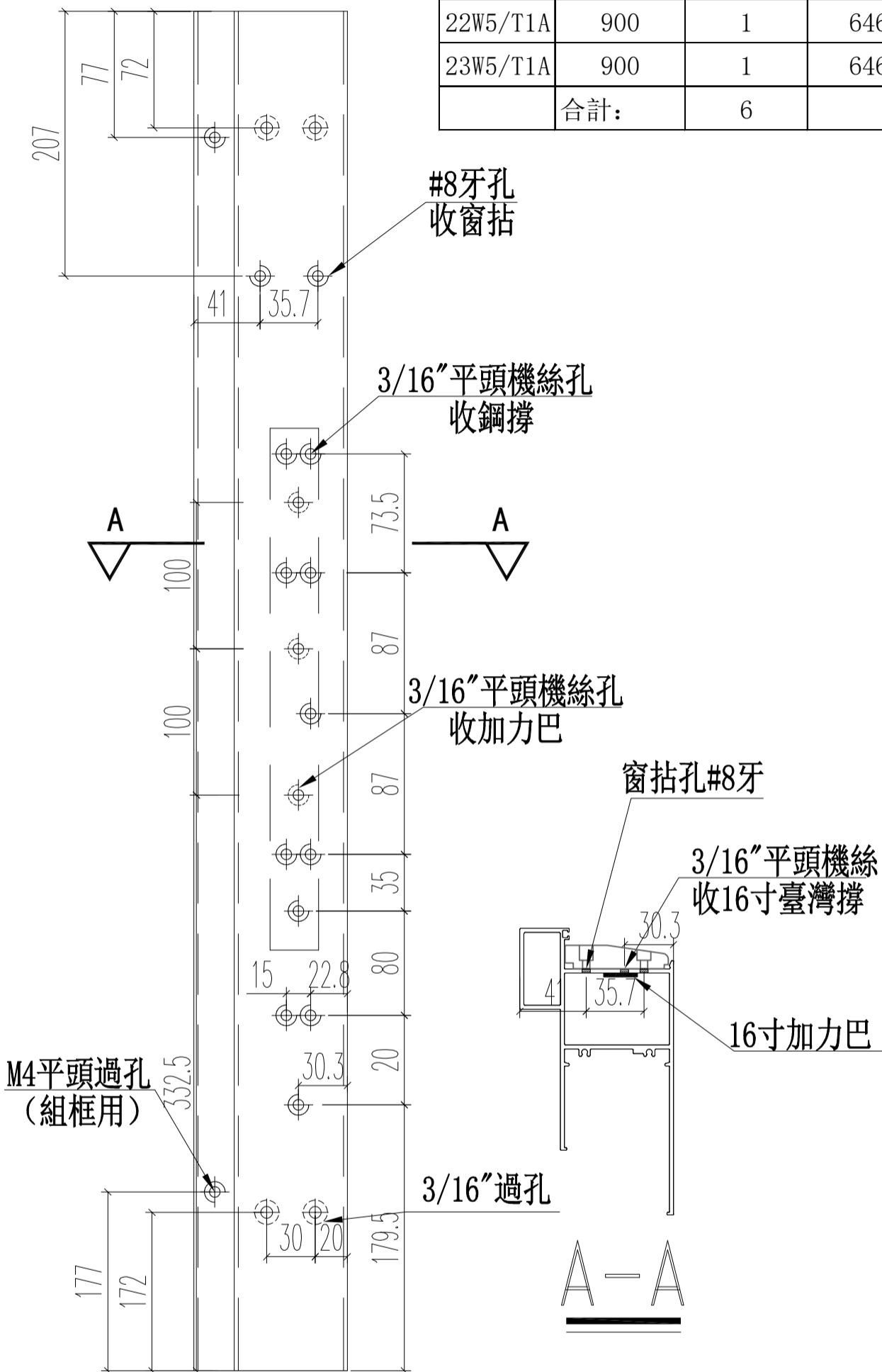
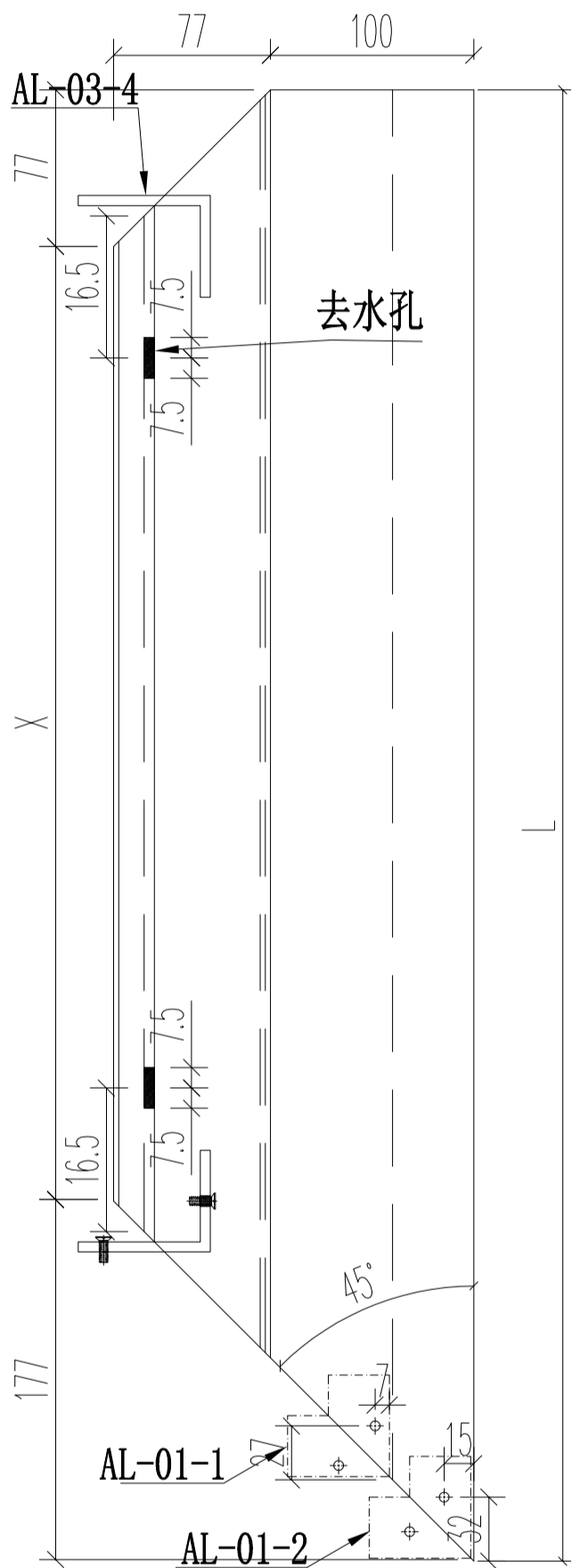

名稱	70生窗底框	制圖	JASON	2020.06.22	修改		
材料	X85762	復核	WHS		日期		
顏色	UCT806812XL-3	批准			圖號	PW01-21	

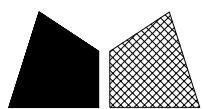

工程號 J852 地盤 亞皆老街

窗號	L	數量	X	A	M	N
22W14/T1A	1350	1	996	325	350	2
23W14/T1A	1350	1	996	325	350	2
22W13/T1A	1250	1	896	305	320	2
23W13/T1A	1250	1	896	305	320	2
合計:		2				

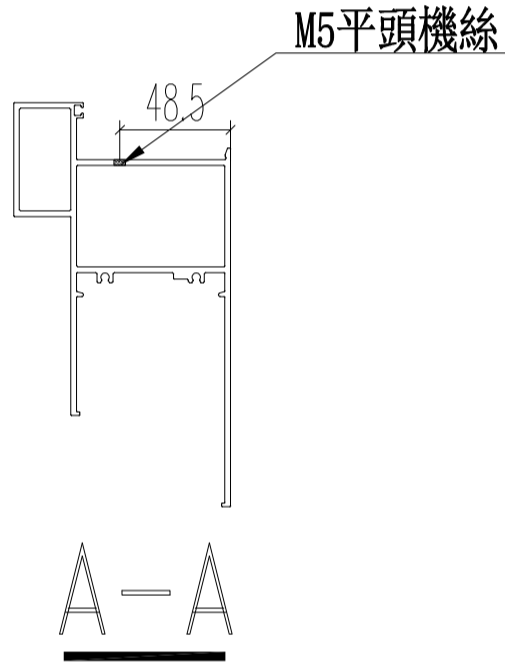
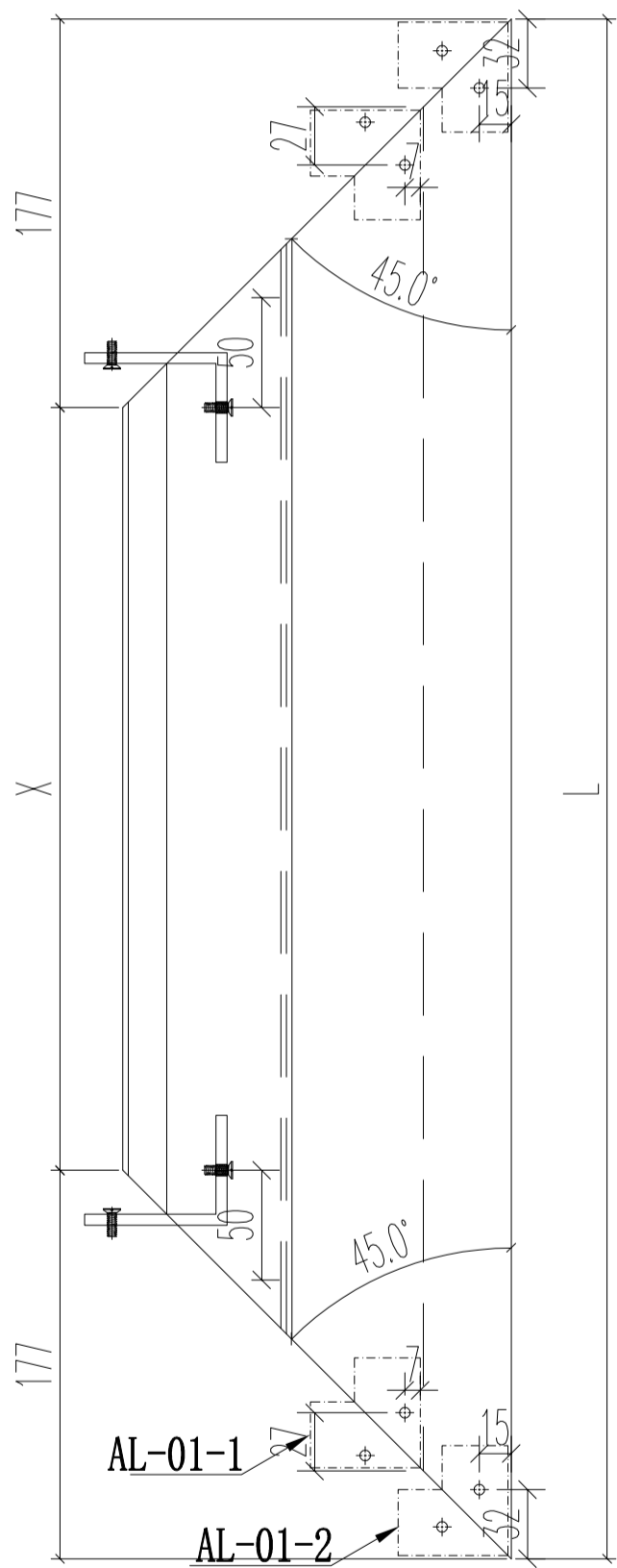

M5平頭機絲

M4平頭過孔  
(組框用)

M5牙

3/16"過孔

AL-01-1

AL-01-2

3/16"沉頭過孔

3/16"沉頭過孔

M4平頭過孔

收鋁角碼

3/16"平頭機絲

名稱	70生窗底框	制圖	JASON	2020.06.22	修改		
材料	X85762	復核	WHS		日期		
顏色	UCT806812XL-3	批准			圖號	PW01-22	

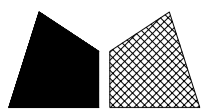

美特鋁質 有限公司  
MIDI Aluminium Fabricator Ltd.

工程號 J852 地盤 亞皆老街

窗號	L	數量 (支)	X	A	B
22W1/T1A	1360	1	1260	155	3*350
23W1/T1A	1360	1	1260	155	3*350
22W2/T1A	960	1	860	130	2*350
23W2/T1A	960	1	860	130	2*350
22W5/T1A	2160	1	2060	120	6*320
23W5/T1A	2160	1	2060	120	6*320
合計:		6			

AL-03-3

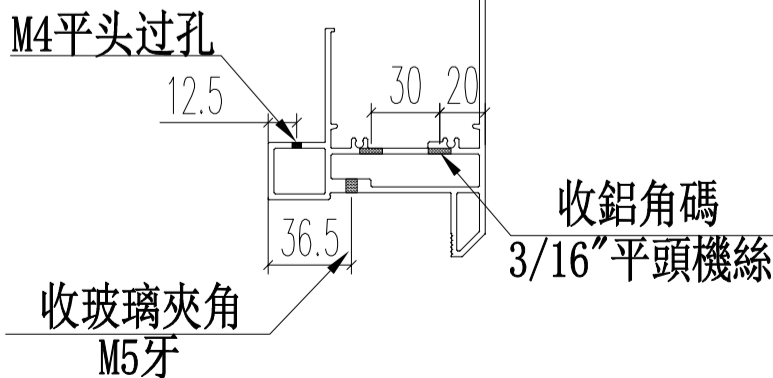
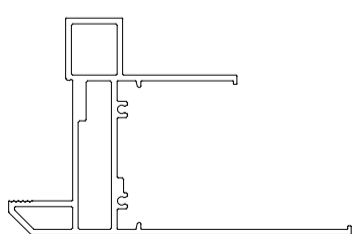
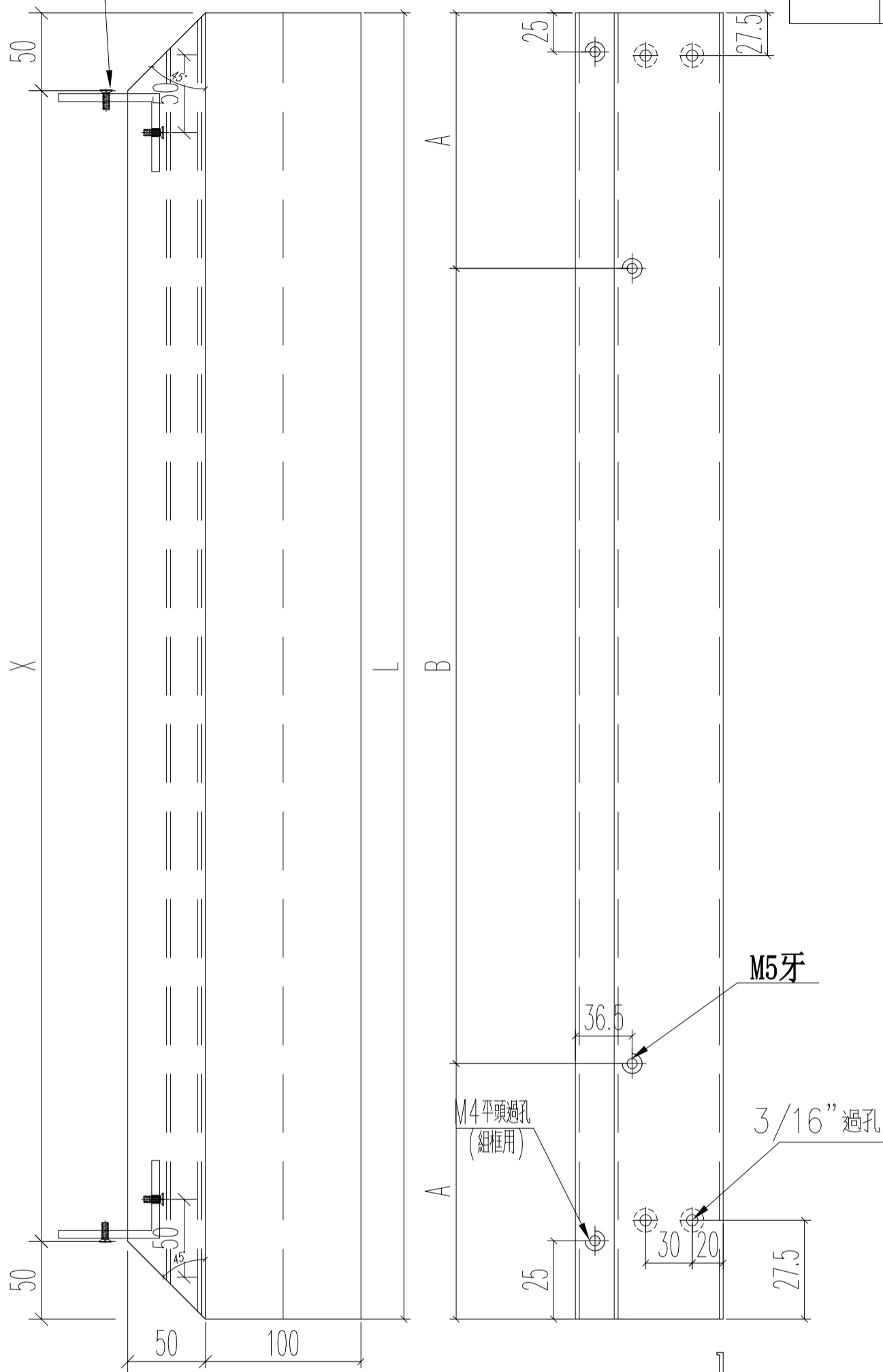

名稱	70 梗窗底框	制圖	JASON 2020.06.22	修改			
材料	X85763	復核	WHS	日期			
顏色	UCT806812XL-3	批准		圖號	PW01-29		

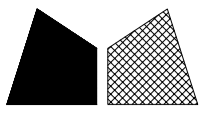

工程號 J852 | 地盤 亞皆老街

窗號	尺寸 (MM)	數量 (支)	X	A	B
22W5/TIC	1300	1	946	649.2	650.8
23W5/TIC	1300	1	946	649.2	650.8
22W4/TIC	1700	1	1346	849.2	850.8
23W4/TIC	1700	1	1346	849.2	850.8
22W3/TIC	1700	1	1346	849.2	850.8
23W3/TIC	1700	1	1346	849.2	850.8
合計:		6			

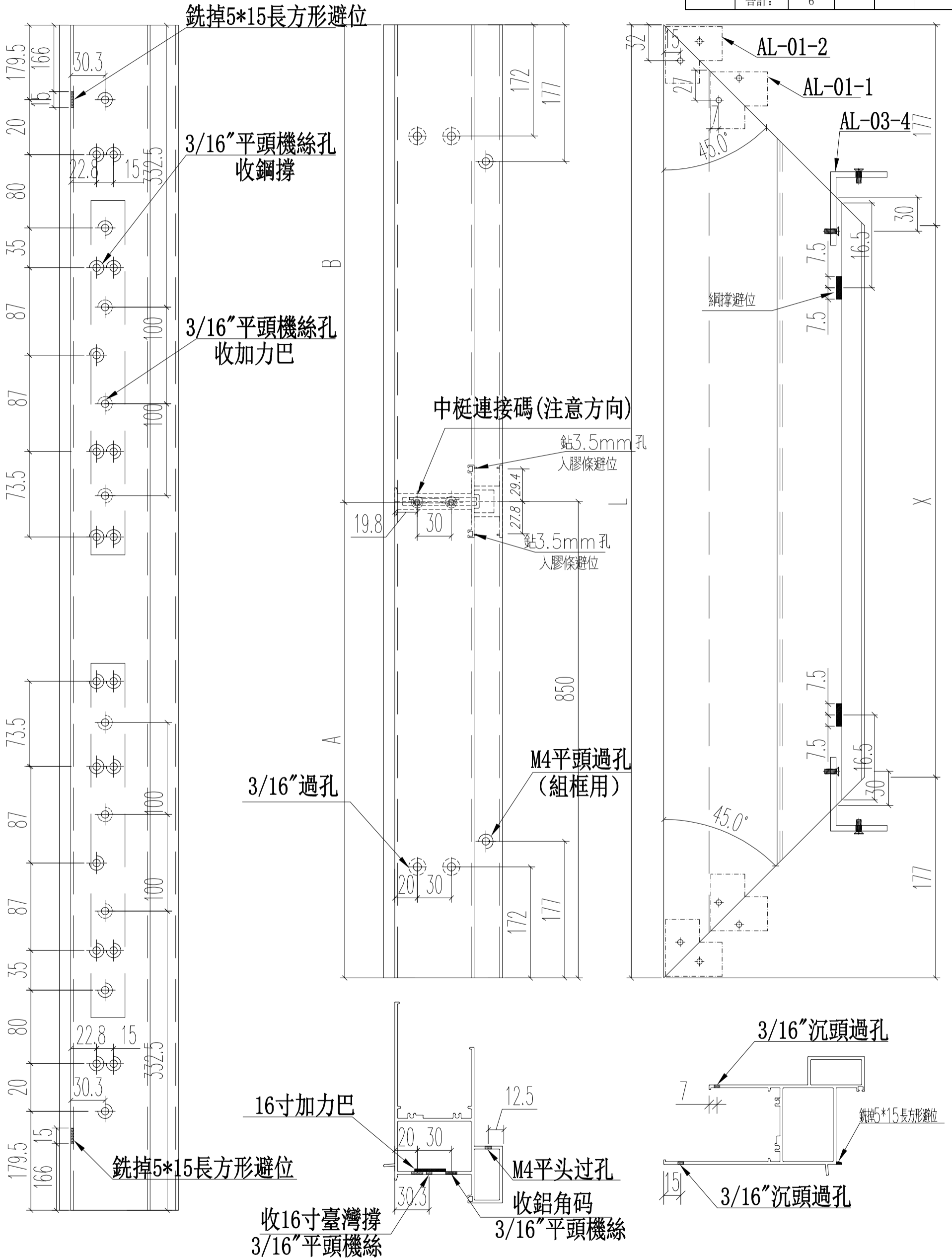

名稱	70生窗頂框	制圖	JASON 2020.06.22	修改	
材料	X85761	復核	WHS	日期	
顏色	UCT806812XL-3	批准		圖號	PW01-30

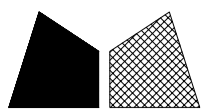

美特鋁質 有限公司  
MIDI Aluminium Fabricator Ltd.

工程號 J852 地盤 亞皆老街

窗號	尺寸 (MM)	數量 (支)
22W13/T1A	1250	1
23W13/T1A	1250	1
合計:		1

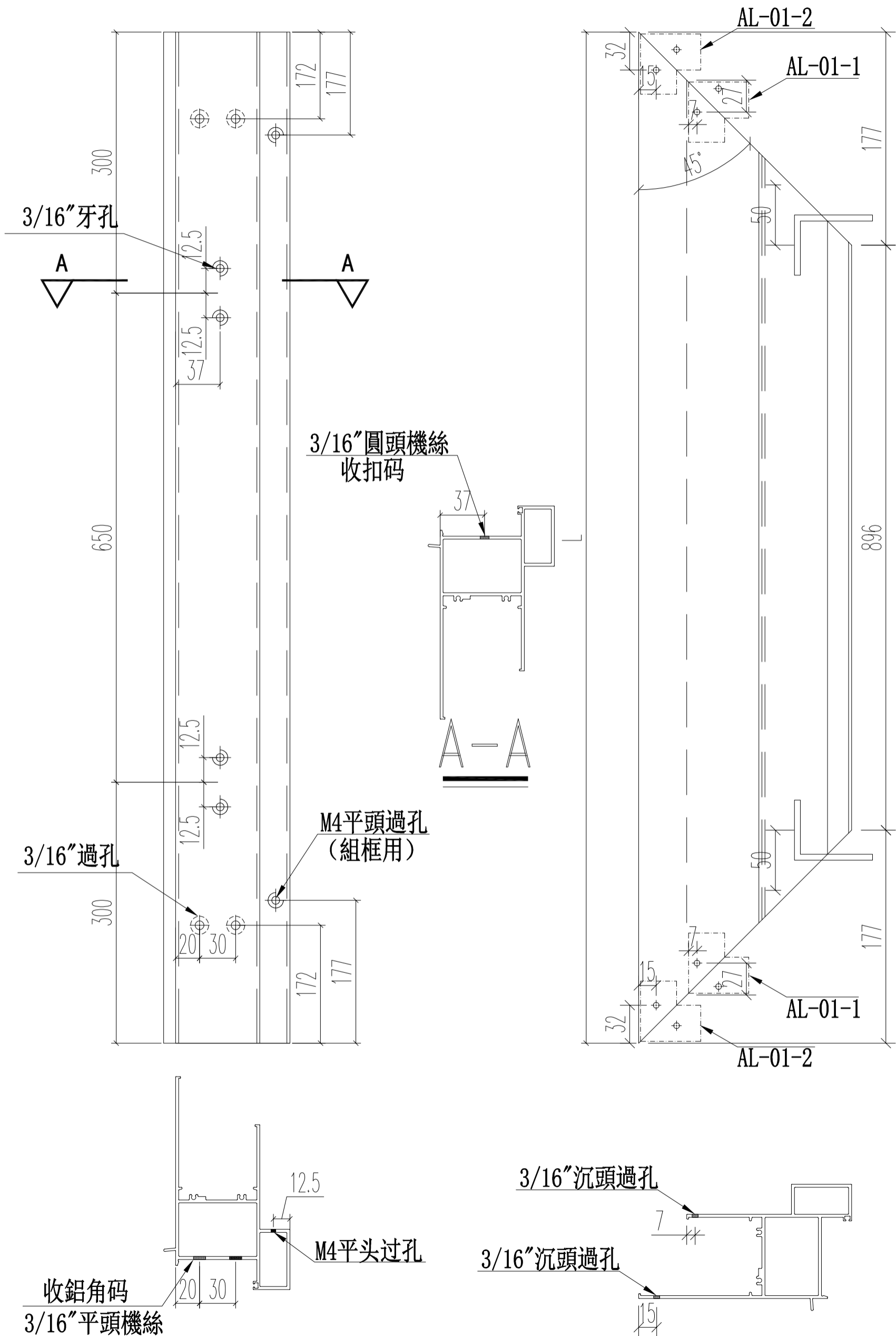

名稱	70生窗頂框	制圖	JASON	2020.06.22	修改	-	
材料	X85761	復核	WHS		日期	-	
顏色	UCT806812XL-3	批准			圖號	PW01-30A	



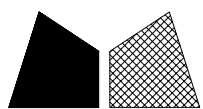

窗號	尺寸 (MM)	數量 (支)	X	A	B
22W6/T1C	1200	1	846	599.2	600.8
23W6/T1C	1200	1	846	599.2	600.8
合計:		2			

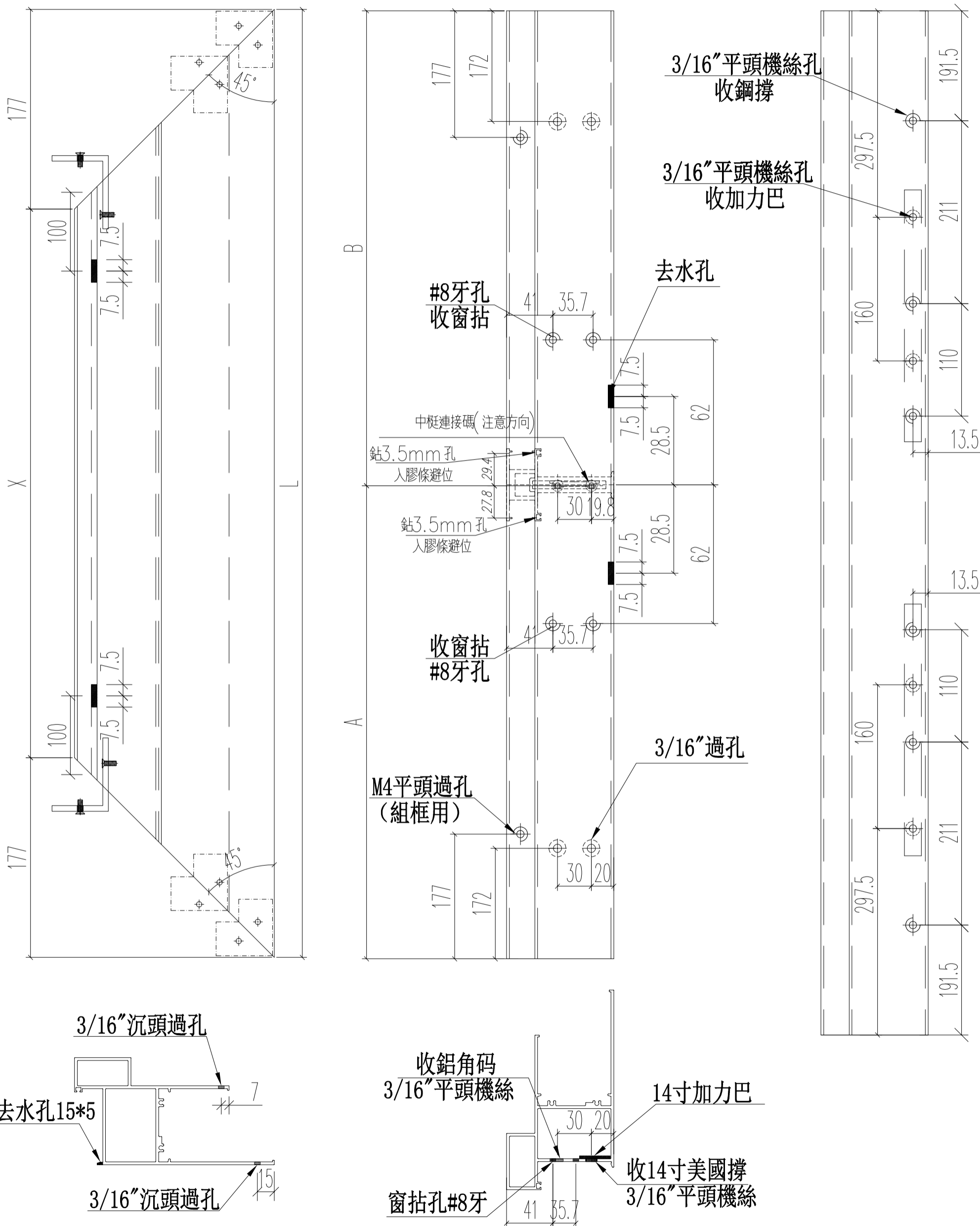

名稱	70生窗底框	制圖	JASON	2020.06.22	修改	A	
材料	X85762	復核	WHS		日期	2020.08.24	
顏色	UCT806812XL-3	批准			圖號	PW01-31A	

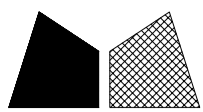

美特鋁質 有限公司  
MIDI Aluminium Fabricator Ltd.

工程號 J852 地盤 亞皆老街

窗號	尺寸 (MM)	數量 (支)	備註
22W5/T1C	2296	1	
23W5/T1C	2296	1	
22W4/T1C	2296	1	
23W4/T1C	2296	1	
22W3/T1C	2296	1	
23W3/T1C	2296	1	
合計:		6	

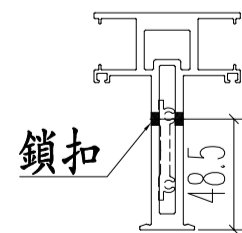
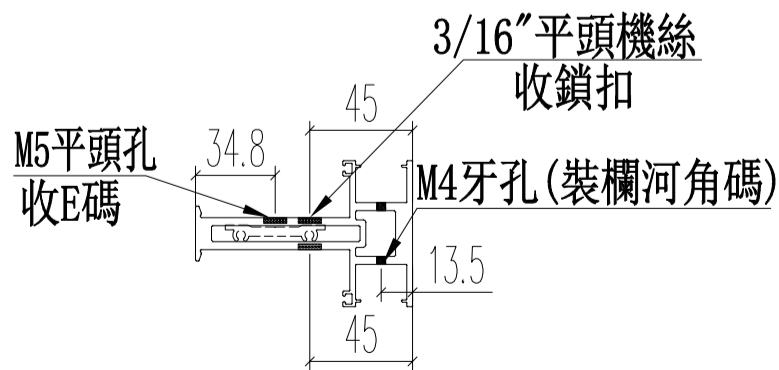
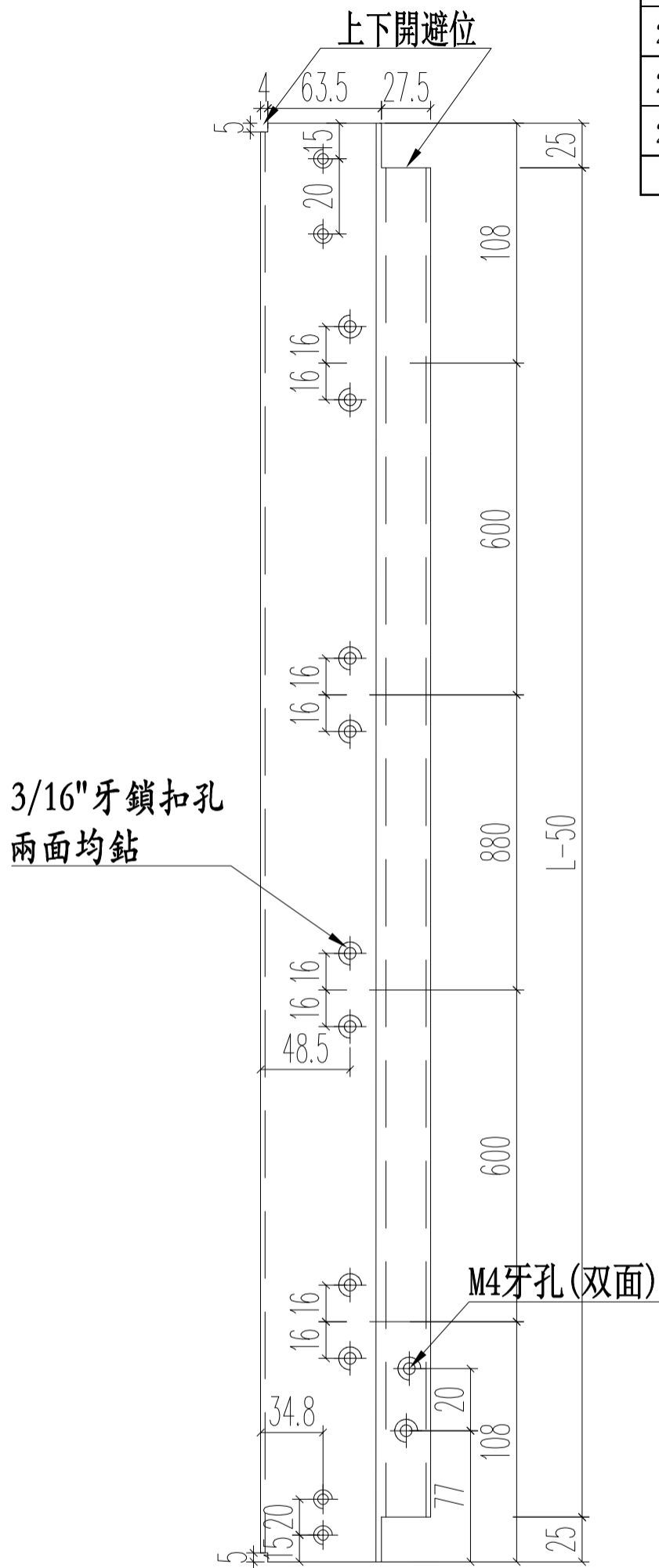

注意E碼方向!

名稱	70生窗中企框	制圖	JASON 2020.06.22	修改			
材料	X85773	復核	WHS	日期			
顏色	UCT806812XL-3	批准		圖號	PW01-32		

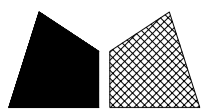

美特鋁質 有限公司  
MIDI Aluminium Fabricator Ltd.

工程號 J852 地盤 亞皆老街

窗號	尺寸 (MM)	數量 (支)	備註
22W6/T1C	1591	1	
23W6/T1C	1591	1	
22W14/T1A	1626	1	
23W14/T1A	1626	1	
	合計:	4	

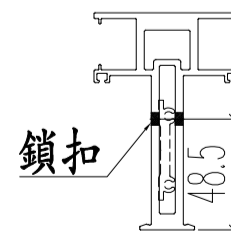
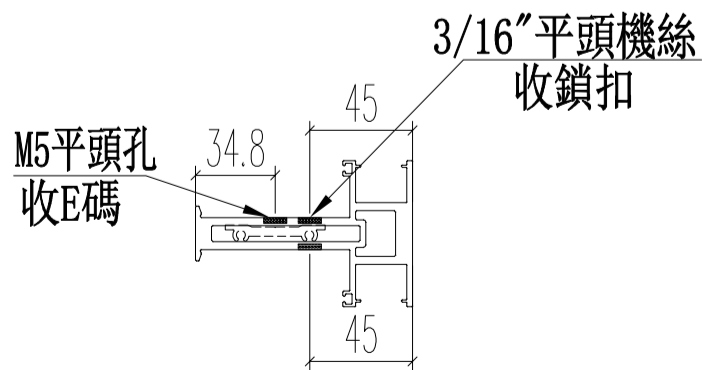
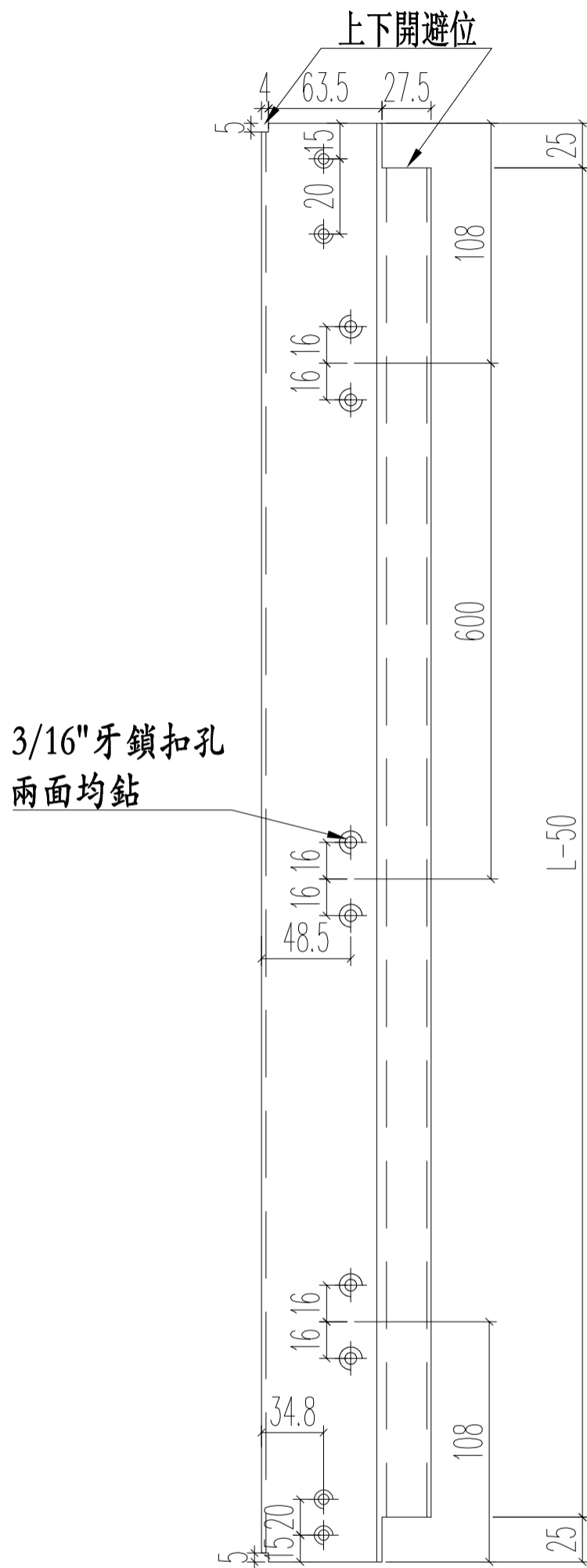

注意E碼方向!

名稱	70生窗中企框	制圖	JASON 2020.06.22	修改		
材料	X85773	復核	WHS	日期		
顏色	UCT806812XL-3	批准		圖號	PW01-32A	

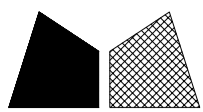

美特鋁質 有限公司  
MIDI Aluminium Fabricator Ltd.

工程號 J852 地盤 亞皆老街

窗號	尺寸 (MM)	數量 (支)	X
22W14/T1A	1052	2	1046
	合計:	2	

5\*15長方型去水孔

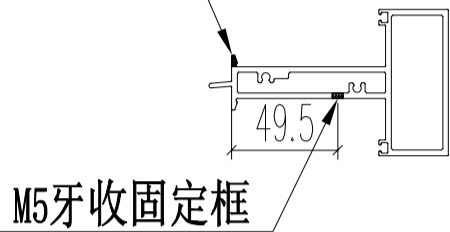

M5牙收固定框

14寸美國撐  
3/16"鋼撐孔

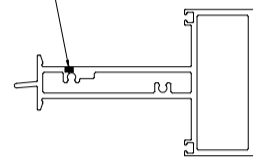

上下開避位

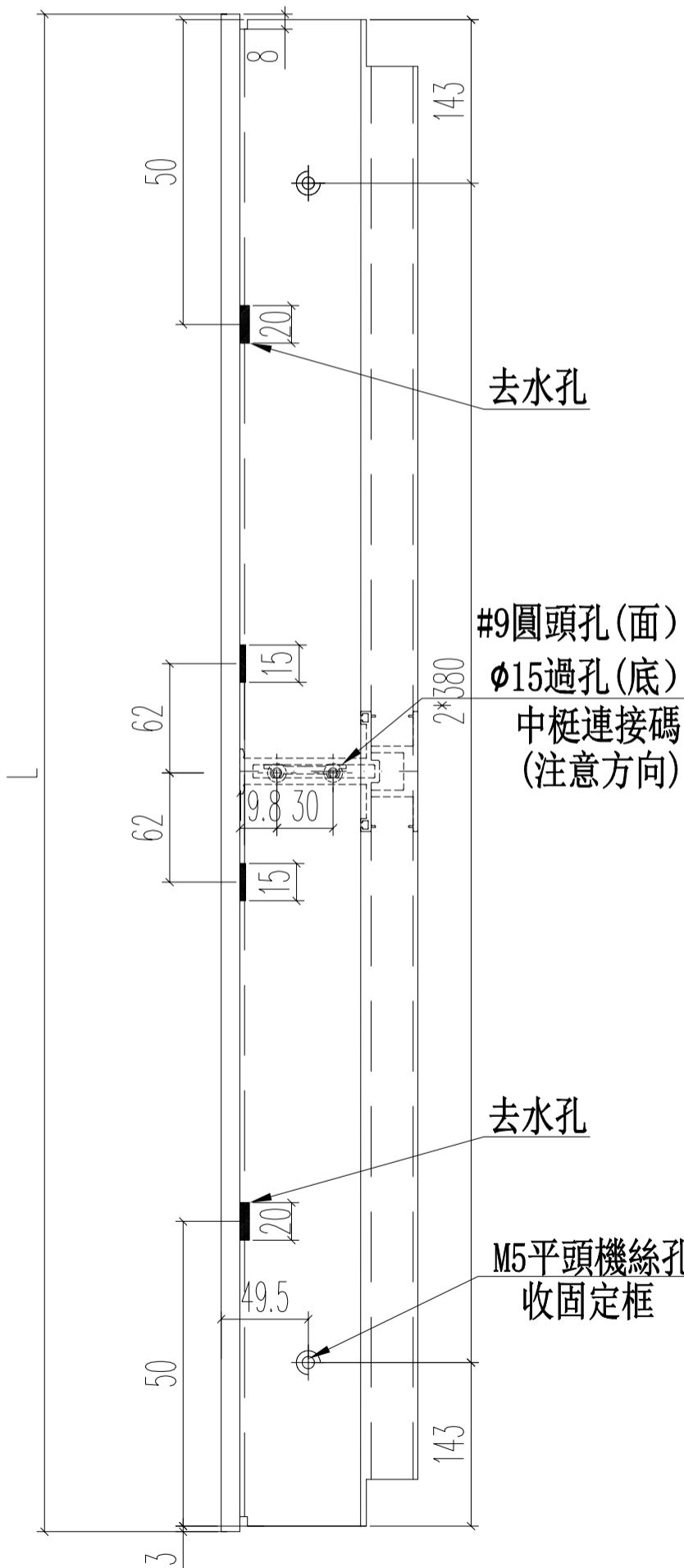

3/16"沉孔加力巴

3/16"鋼撐孔

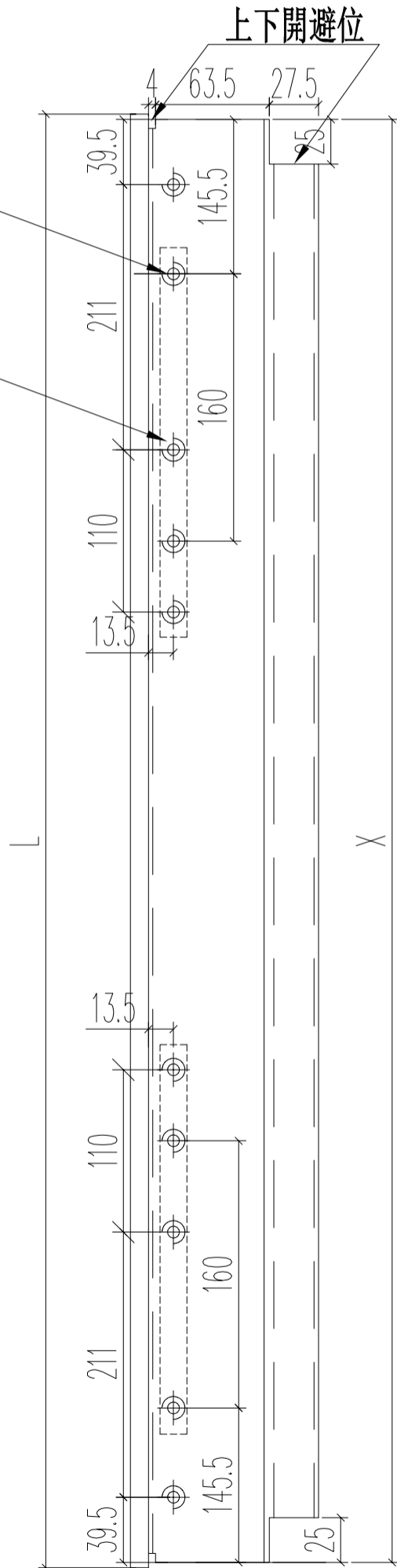

名稱	70上生下生中橫	制圖	JASON 2020.06.22	修改		
材料	X85775	復核	WHS	日期		
顏色	UCT806812XL-3	批准		圖號	PW01-33	

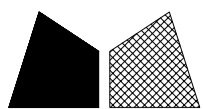

美特鋁質 有限公司  
MIDI Aluminium Fabricator Ltd.

工程號 J852 地盤 亞皆老街

窗號	尺寸 (MM)	數量 (支)
22W13/T1A	1250	1
23W13/T1A	1250	1
合計:		1

5\*15長方型去水孔

3/16"平頭機絲  
收鎖扣

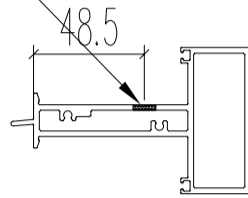
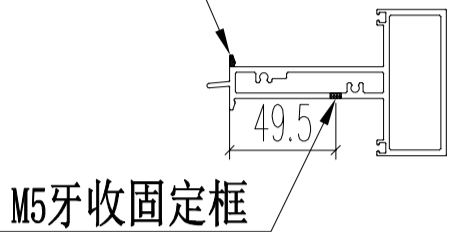

上下開避位

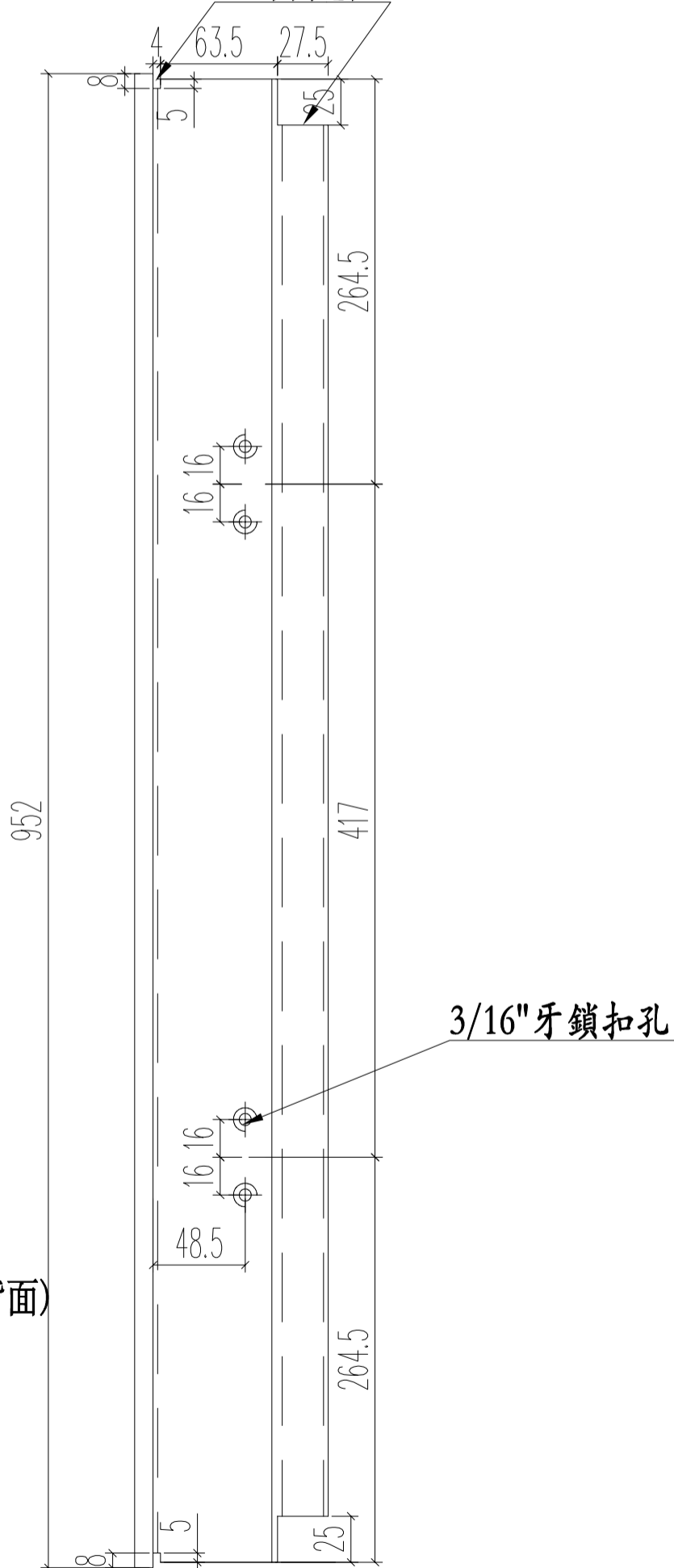
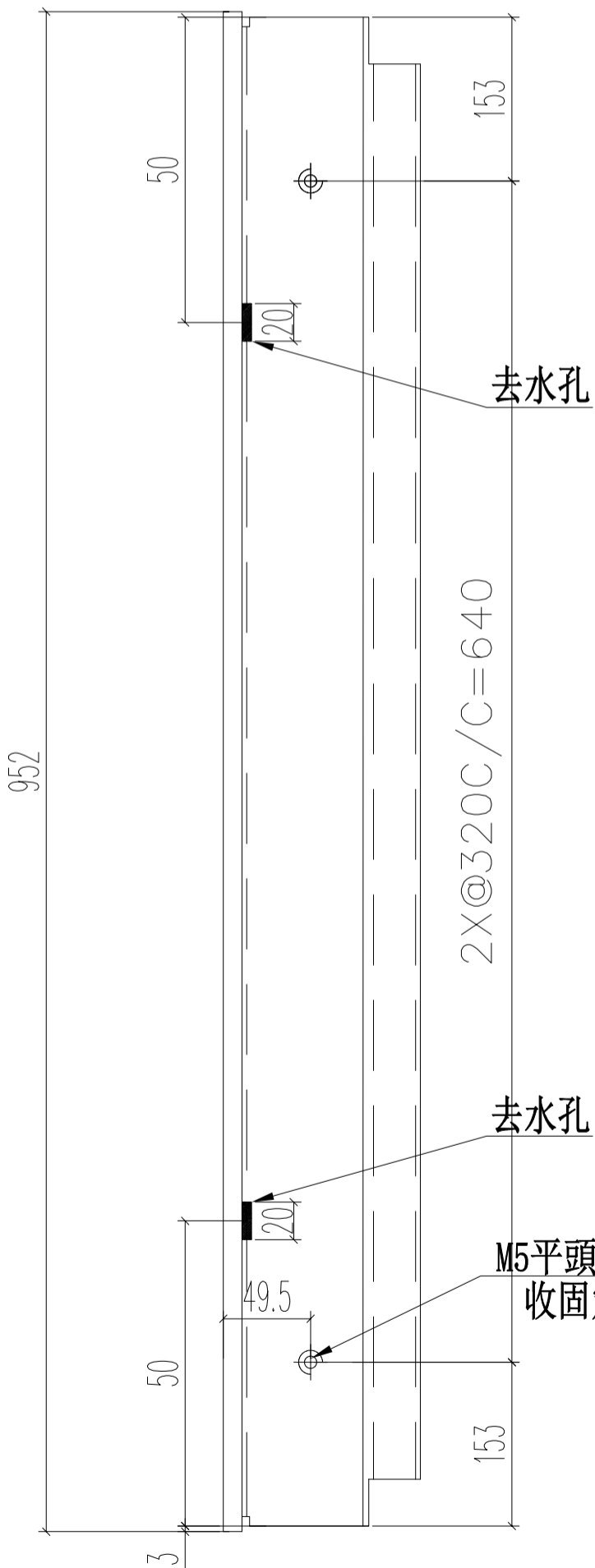

名稱	70上生下生中橫	制圖	JASON	2020.06.22	修改		
材料	X85775	復核	WHS		日期		
顏色	UCT806812XL-3	批准			圖號	PW01-33A	

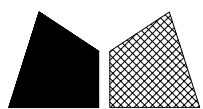

窗號	尺寸 (MM)	數量 (支)	X	A	B	C	D	E	F
22W14/T1A	1052	1	1046	523.8	522.2	173	2*350	143	2*380
23W14/T1A	1052	1	1046	523.8	522.2	173	2*350	143	2*380
22W6/T1C	902	1	896	448.8	447.2	128	2*320	98	2*350
23W6/T1C	902	1	896	448.8	447.2	128	2*320	98	2*350
合計:		4							

工程號 J852 地盤 亞皆老街

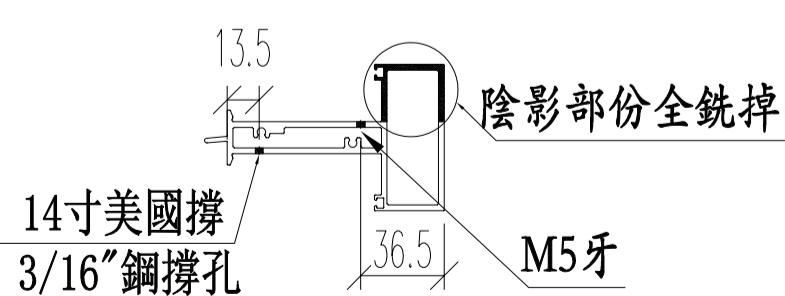
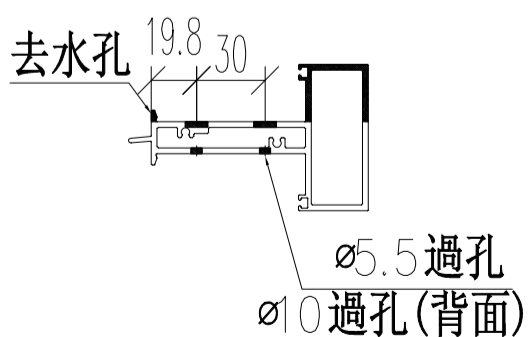
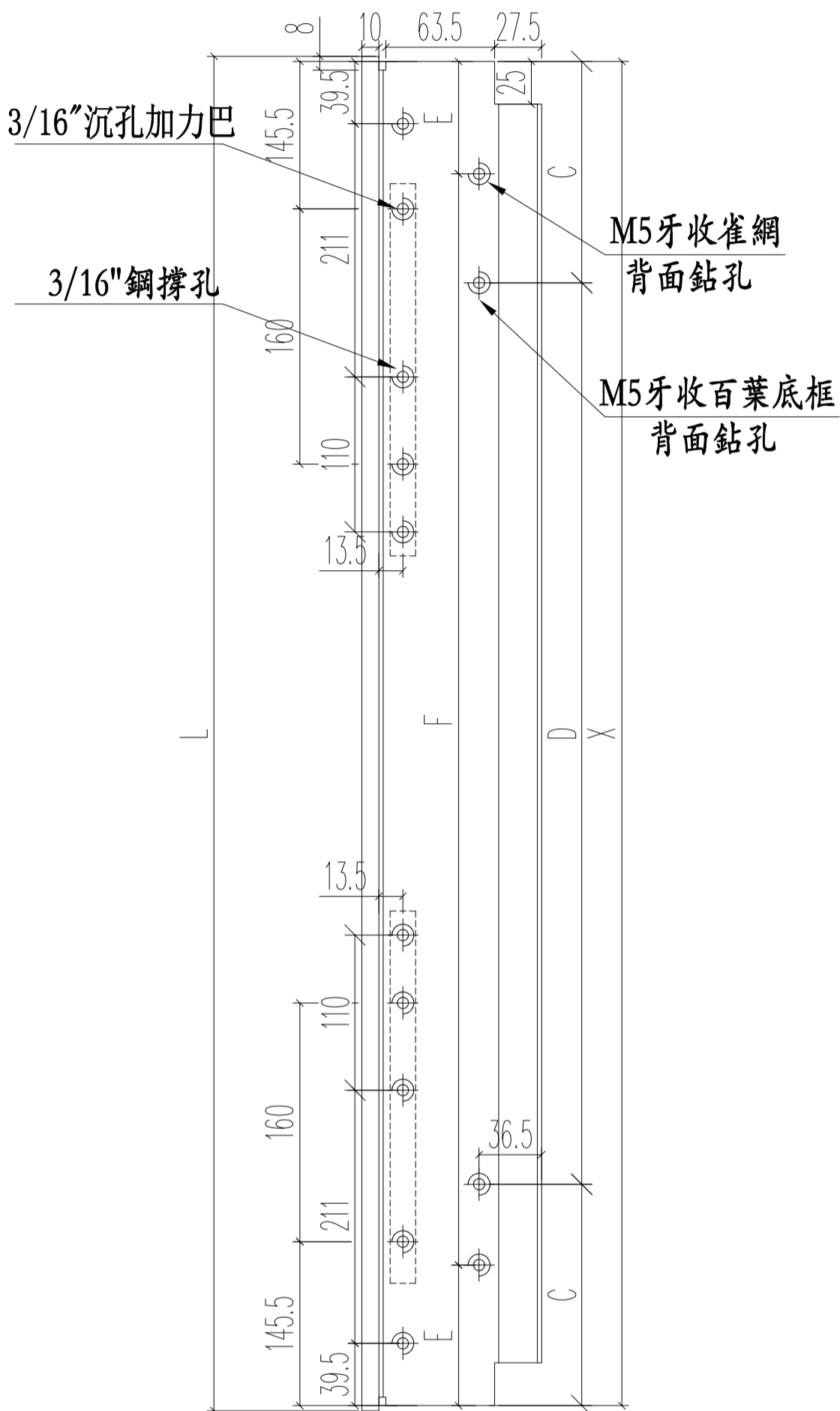
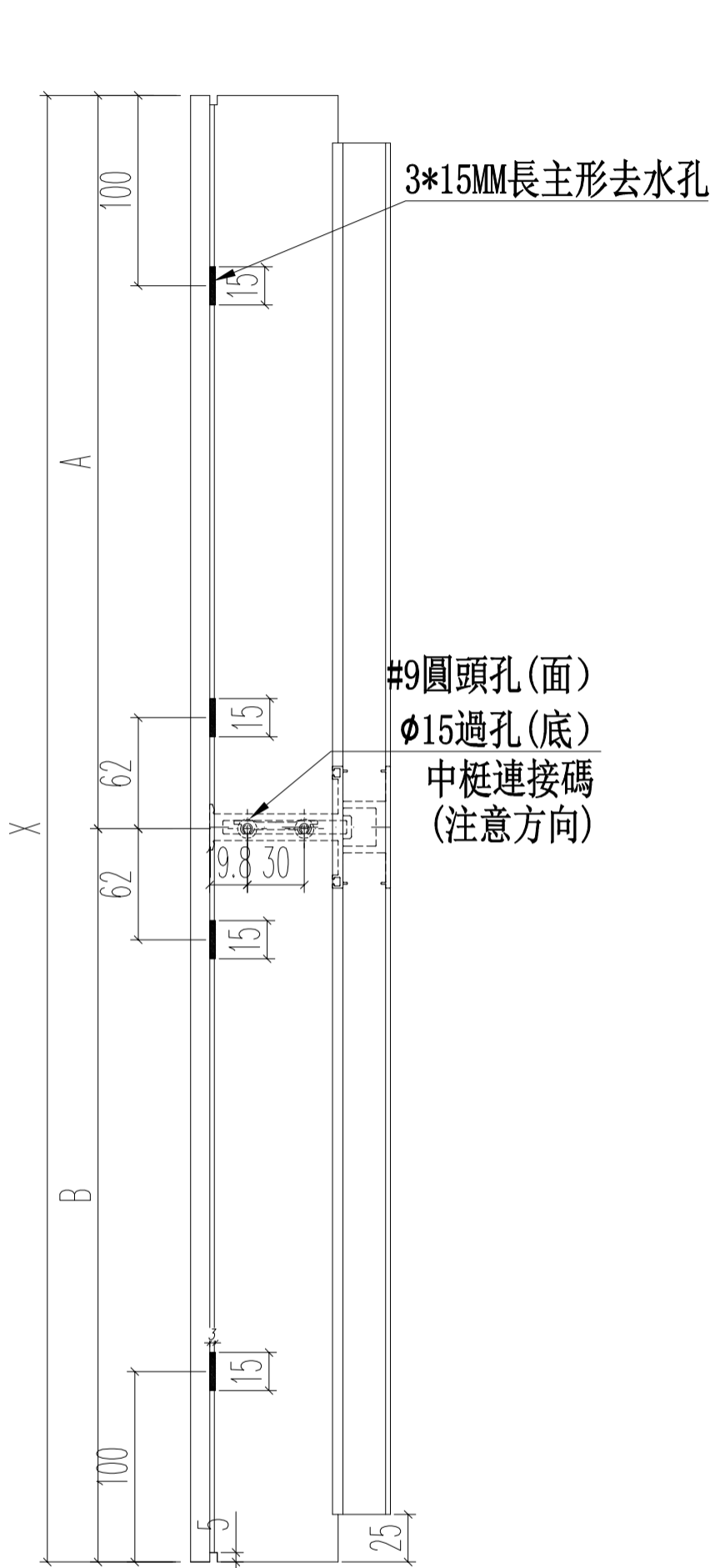

名稱	70上生下生中橫	制圖	JASON	2020.06.22	修改		
材料	X85775	復核	WHS		日期		
顏色	UCT806812XL-3	批准			圖號	PW01-34	

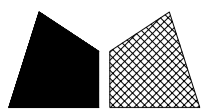

工程號 J852 地盤 亞皆老街

序号	窗號	數量	L	A	B	C	D
1	22W14/T1A	2	1050	145	2*380	175	2*350
2	22W14/T1A	2	555	102.5	350	127.5	300
3	23W14/T1A	2	1050	145	2*380	175	2*350
4	23W14/T1A	2	555	102.5	350	127.5	300
5	22W13/T1A	2	950	125	2*350	155	2*320
6	22W13/T1A	2	555	102.5	350	127.5	300
7	23W13/T1A	2	950	125	2*350	155	2*320
8	23W13/T1A	2	555	102.5	350 <td 127.5	300	
合計:		16					

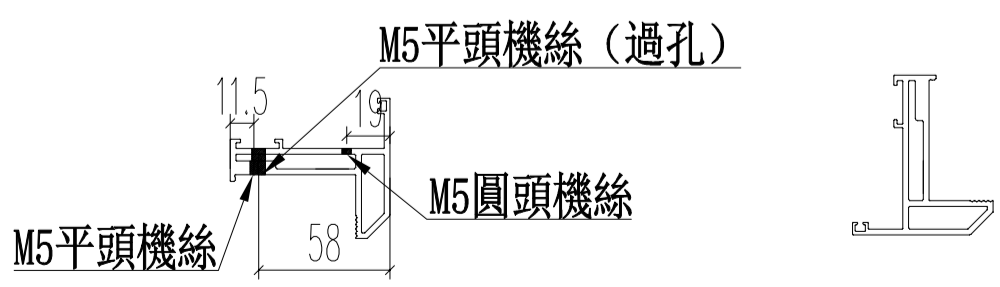
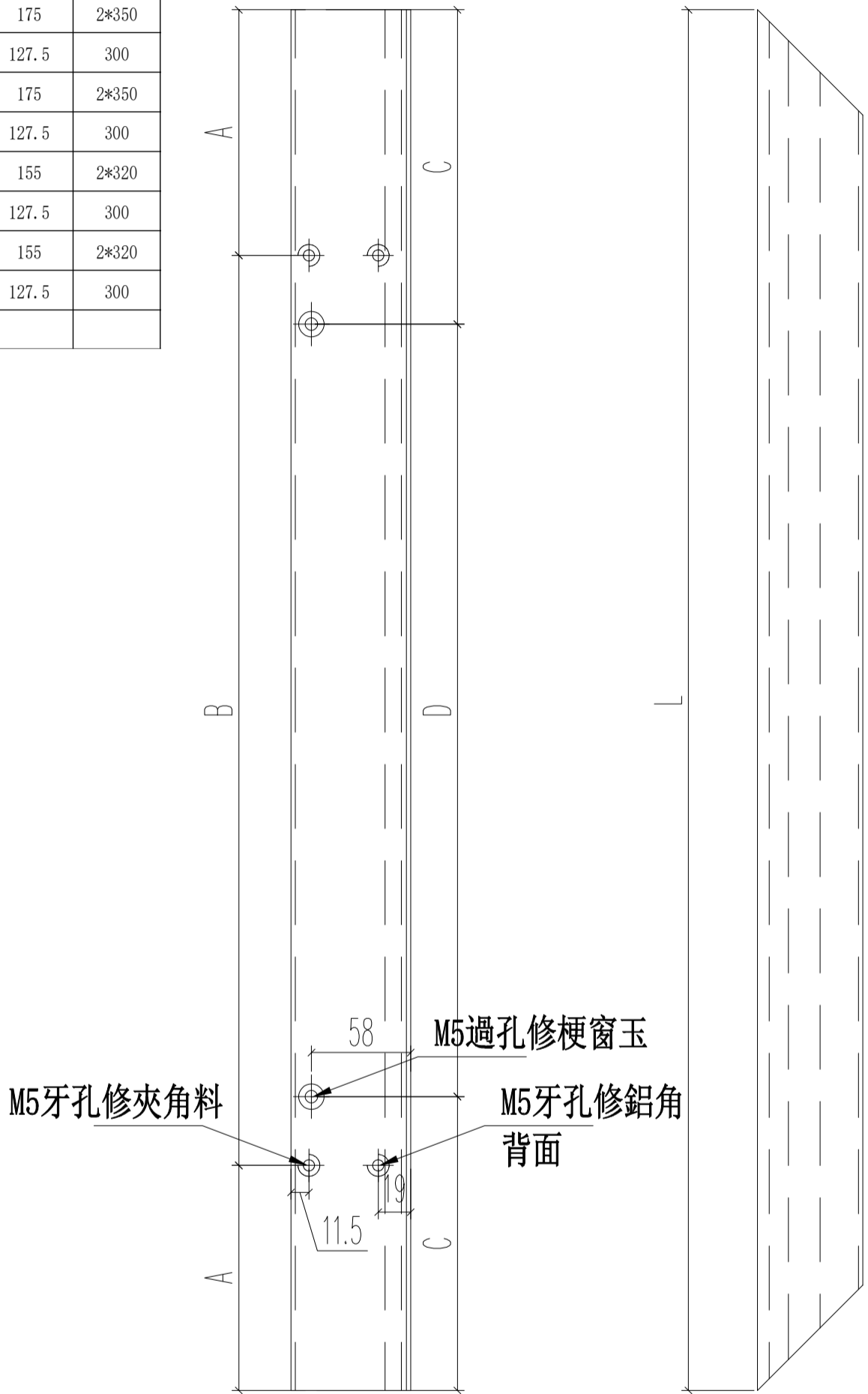

名稱	70生窗玉	制圖	JASON	2020.06.22	修改		
材料	X85767	復核	WHS		日期		
顏色	UCT806812XL-3	批准			圖號	PW01-35	

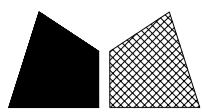

美特鋁質 有限公司  
MIDI Aluminium Fabricator Ltd.

工程號 J852 地盤 亞皆老街

序号	窗號	數量	L	A	B
1	22W14/T1A	2	976	108	2*380
2	23W14/T1A	2	976	108	2*380
3	22W13/T1A	2	876	88	2*350
4	23W13/T1A	2	876	88	2*350
5	22W14/T1A	2	430	40	350
6	23W14/T1A	2	430	40	350
7	22W13/T1A	2	430	40	350
8	23W13/T1A	2	430	40	350
9	23W1/T1A	2	1309	129.5	3*350
10	23W1/T1A	2	2298	99	5*420
11	22W1/T1A	2	1309	129.5	3*350
12	22W1/T1A	2	2298	99	5*420
13	22W2/T1A	2	909	104.5	2*350
14	22W2/T1A	2	2298	99	5*420
15	23W2/T1A	2	909	104.5	2*350
16	23W2/T1A	2	2298	99	5*420
17	22W5/T1A	2	2109	94.5	6*320
18	22W5/T1A	2	2298	99	5*420
19	23W5/T1A	2	2109	94.5	6*320
20	23W5/T1A	2	2298	99	5*420
	合計	40			

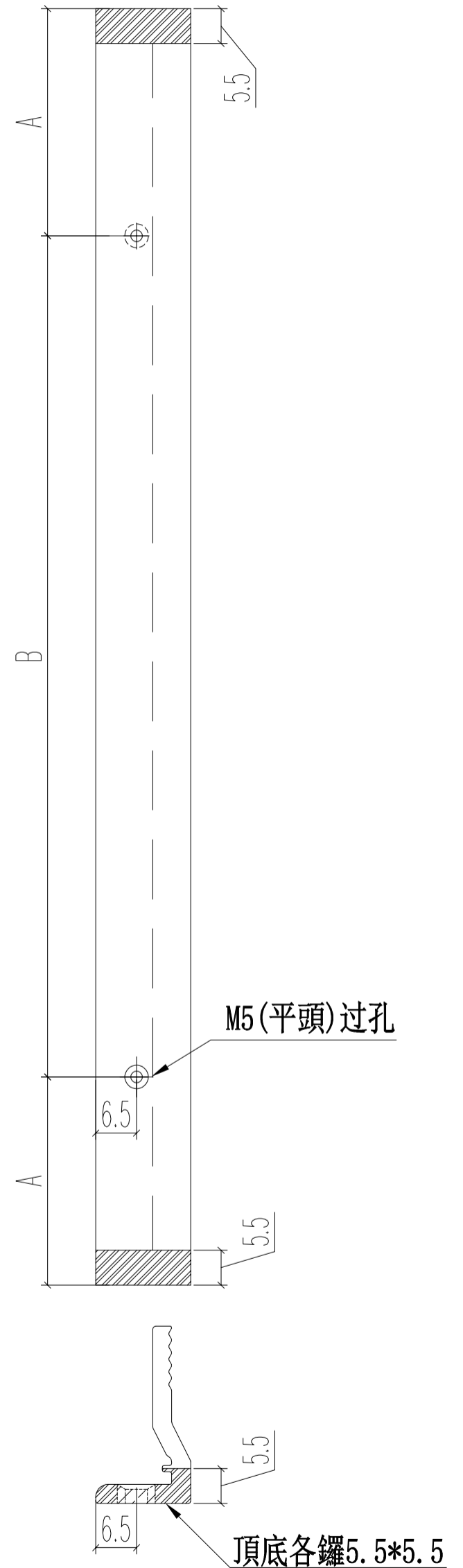
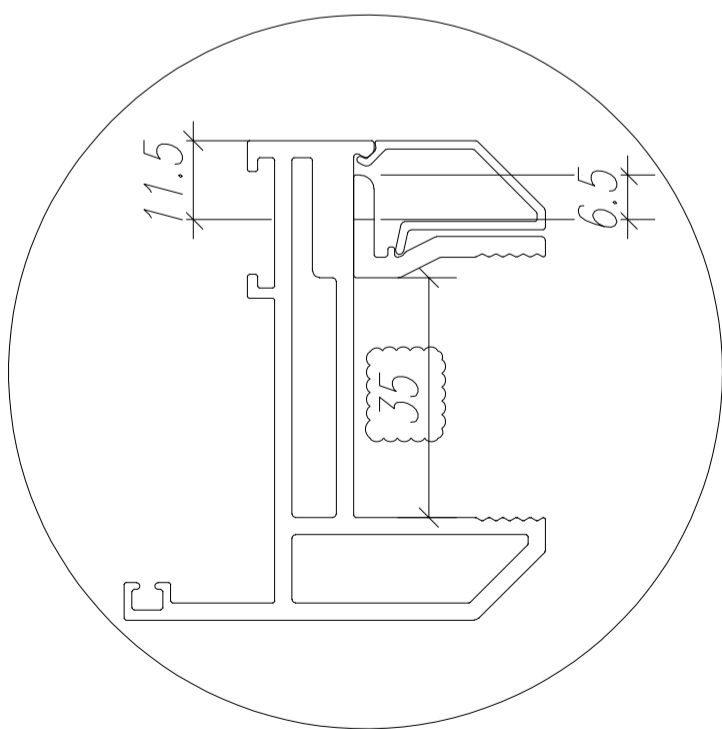

名稱	70窗玻璃夾角	制圖	JASON	2020.06.22	修改	A	
材料	X85834	復核	WHS		日期	2020.08.24	
顏色	UCT806812XL-3	批准			圖號	PW01-36	

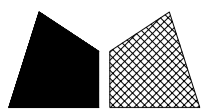

美特鋁質 有限公司  
MIDI Aluminium Fabricator Ltd.

工程號 J852 地盤 亞皆老街

序号	窗號	數量	L	A	M	N
1	22W14/T1A	2	990	145	350	2
2	23W14/T1A	2	990	145	350	2
3	22W13/T1A	2	495	97.5	300	1
4	23W13/T1A	2	495	97.5	300	1
5	22W13/T1A	2	890	125	320	2
6	23W13/T1A	2	890	125	320	2
7	22W13/T1A	2	495	97.5	300	1
8	23W13/T1A	2	495	97.5	300	1
合计:		16				

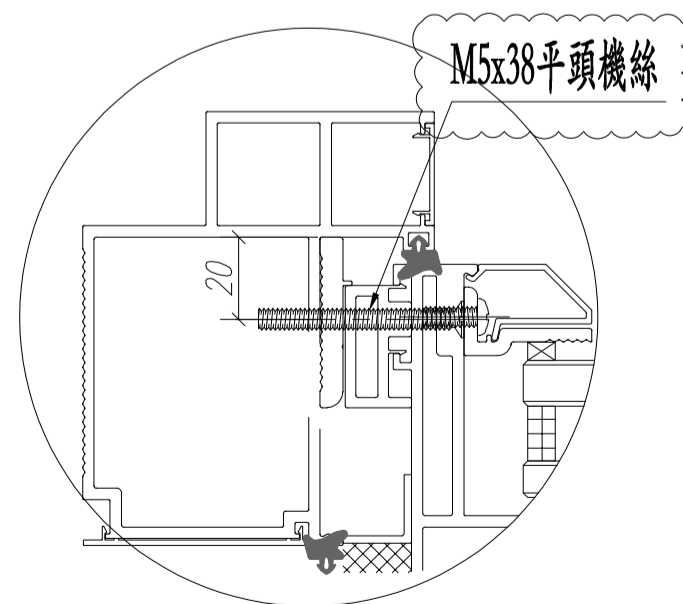
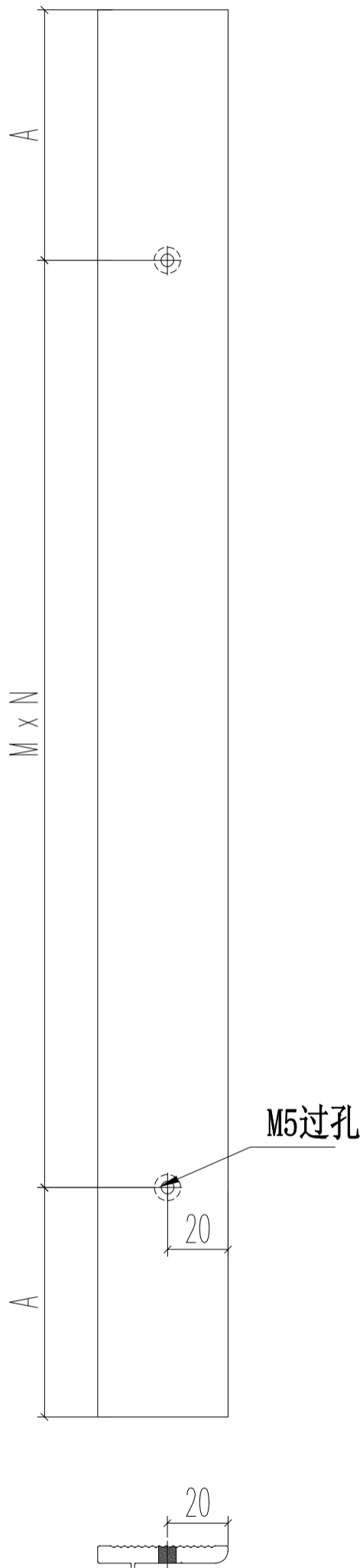

名稱	生窗變梗扣(框)	制圖	JASON	2020.06.22	修改		
材料	X85786	復核	WHS		日期		
顏色	UCT806812XL-3	批准			圖號	PW01-37	

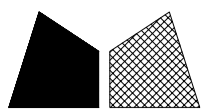

工程號 J852 地盤 亞皆老街

序号	窗號	數量	L	A	M	N
1	22W14/T1A	2	1030	135	380	2
2	23W14/T1A	2	1030	135	380	2
3	22W14/T1A	2	535	92.5	350	1
4	23W14/T1A	2	535	92.5	350	1
5	22W13/T1A	2	930	115	350	2
6	23W13/T1A	2	930	115	350	2
7	22W13/T1A	2	535	92.5	350	1
8	23W13/T1A	2	535	92.5	350	1
合計		16				

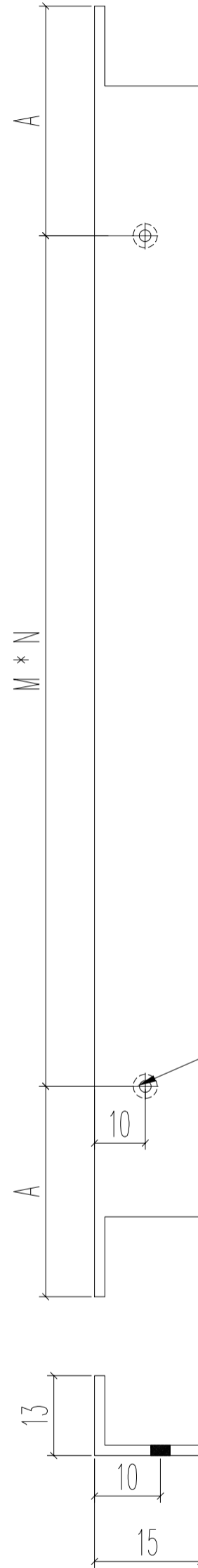
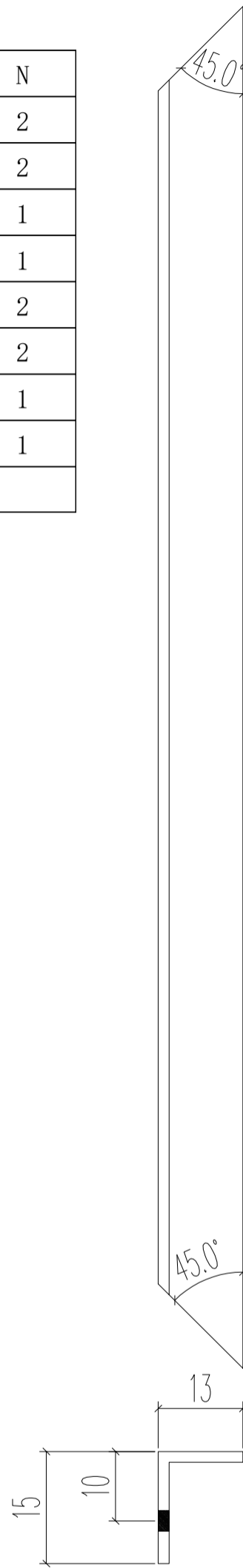

M5过孔

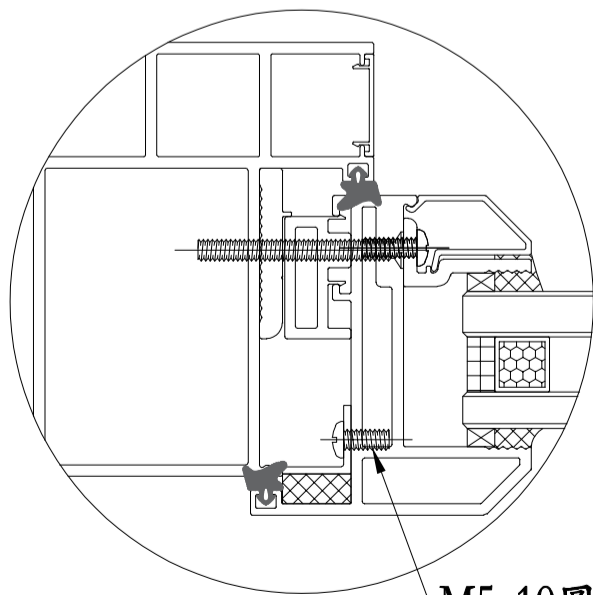

M5x10圓頭機絲

名稱	固定窗擋膠角	制圖	JASON	2020.06.22	修改		
材料	15*15*1.6 鋁角(削)	復核	WHS		日期		
顏色	光身料	批准			圖號	PW01-38	

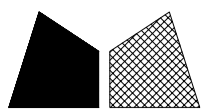

美特鋁質 有限公司  
MIDI Aluminium Fabricator Ltd.

工程號 J852 地盤 亞皆老街

窗號	总尺寸 (mm)	數量 (支)	A	B	C	D
22W13/T1A	884	1	92	2*350	122	2*320
23W13/T1A	884	1	92	2*350	122	2*320
22W14/T1A	1034	1	137	2*380	167	2*350
23W14/T1A	1034	1	137	2*380	167	2*350
合計:		4				

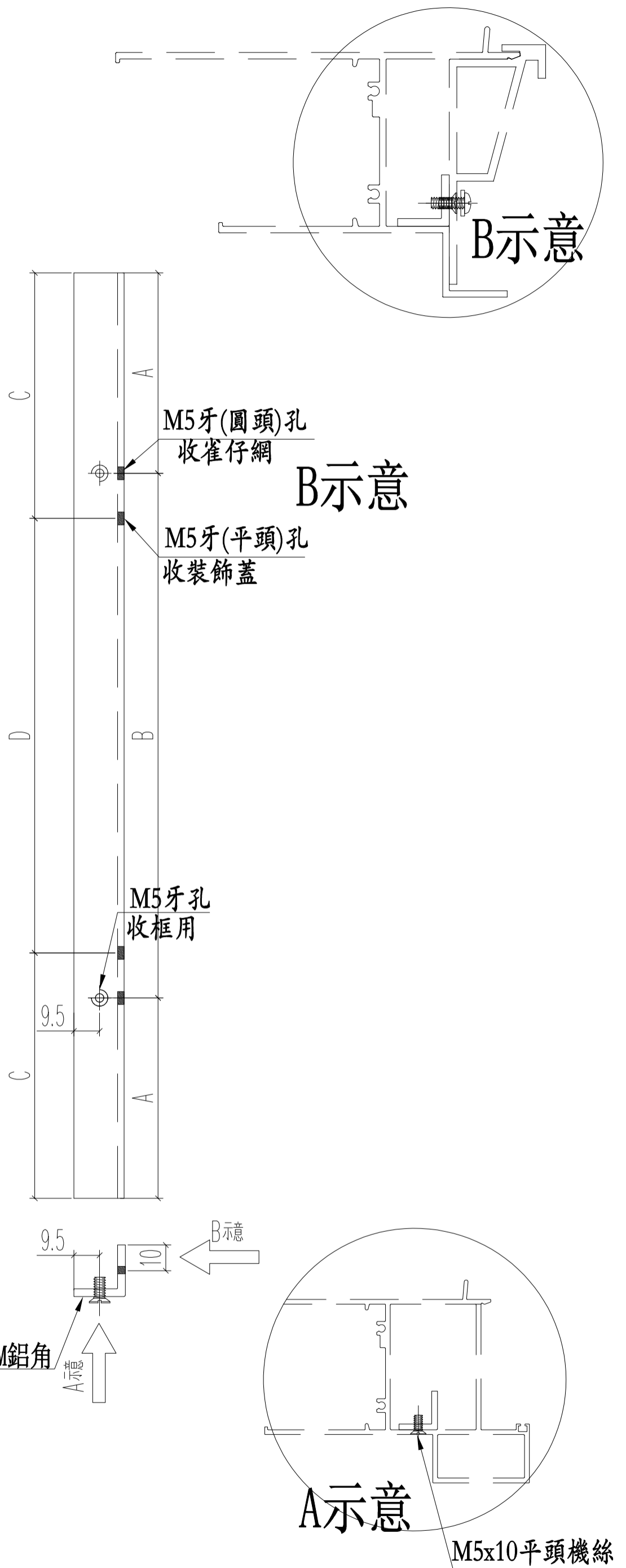

名稱	百葉窗頂部	制圖	JASON	2020.07.13	修改		
材料	20*20*3鋁角	復核	WHS		日期		
顏色	光身料	批准			圖號	PW01-39	

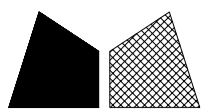

工程號 J852 地盤 亞皆老街

序号	窗號	數量	L	A	M	N
1	22W14/T1A	2	990	145	350	2
2	23W14/T1A	2	990	145	350	2
3	22W13/T1A	2	495	97.5	300	1
4	23W13/T1A	2	495	97.5	300	1
5	22W13/T1A	2	890	125	320	2
6	23W13/T1A	2	890	125	320	2
7	22W13/T1A	2	495	97.5	300	1
8	23W13/T1A	2	495	97.5	300	1
	合计:	16				

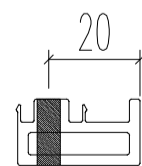
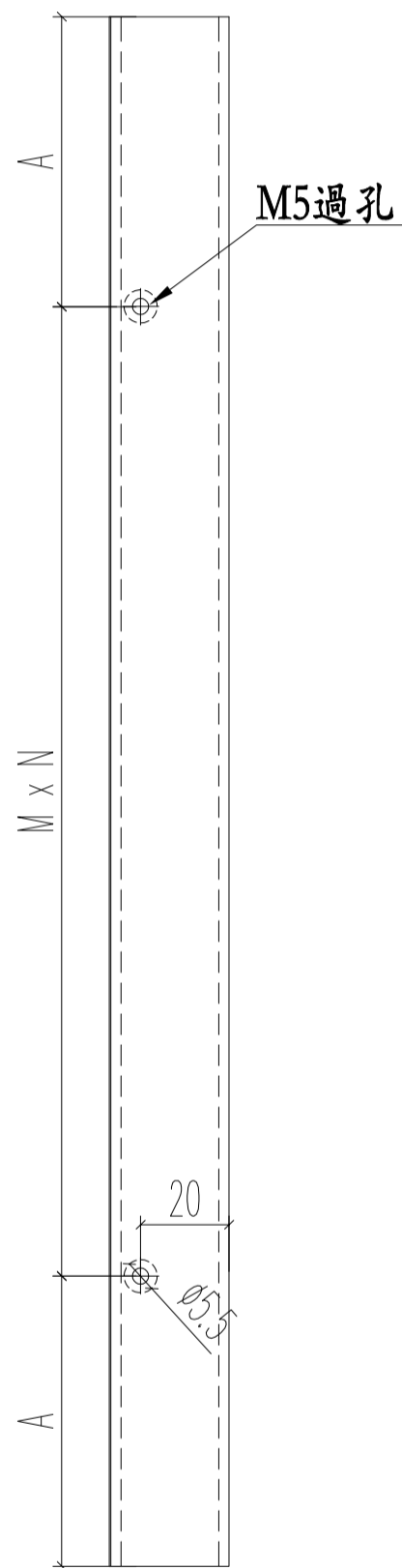

名稱	70生窗變梗扣(玉)	制圖	JASON	2020.06.22	修改			
材料	X85785	復核	WHS		日期			
顏色	UCT806812XL-3	批准			圖號	PW01-40		

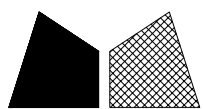

工程號 J852 地盤 亞皆老街

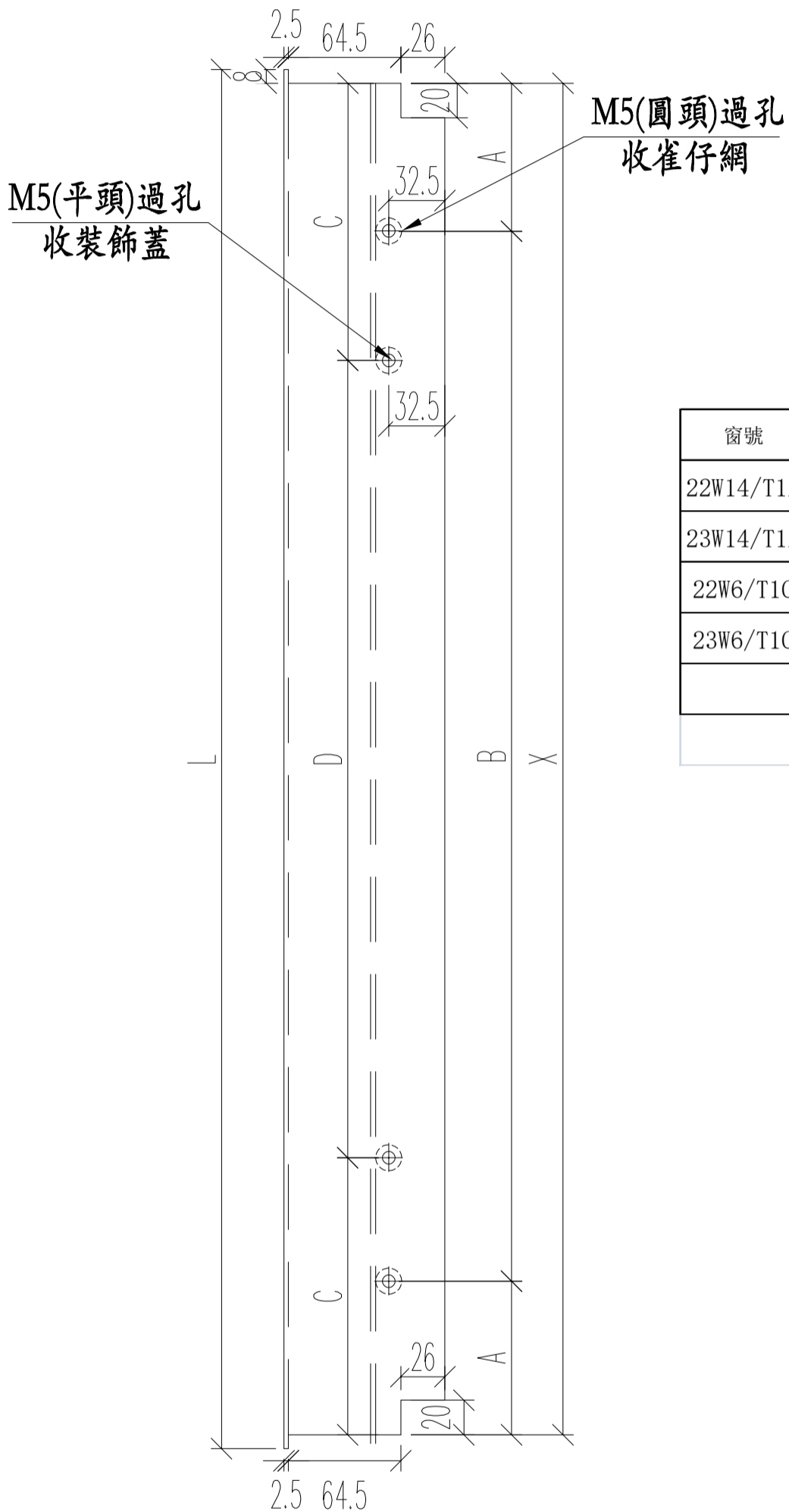

窗號	L尺寸 (mm)	數量 (支)	X	A	B	C	D
22W14/T1A	1052	1	1036	138	2*380	168	2*350
23W14/T1A	1052	1	1036	138	2*380	168	2*350
22W6/T1C	902	1	886	93	2*350	123	2*320
23W6/T1C	902	1	886	93	2*350	123	2*320
	合計:	4					

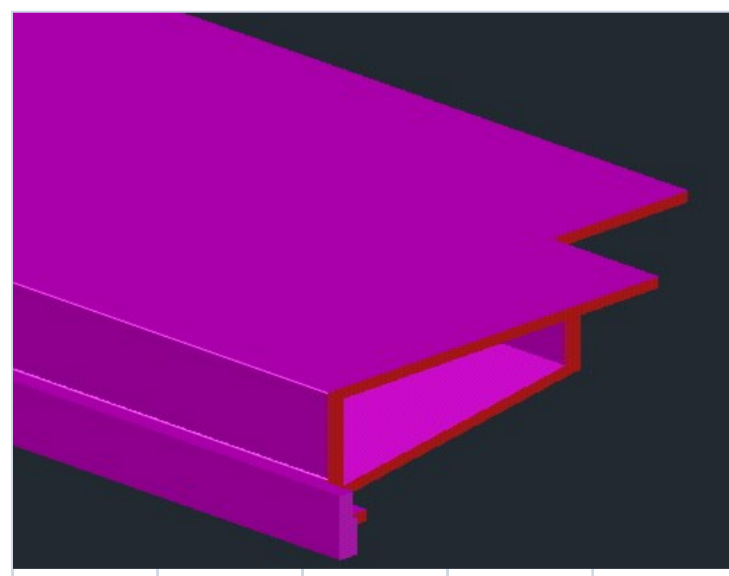
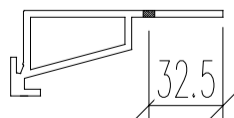

名稱	百葉框頂	制圖	JASON	2020.07.13	修改		
材料	X85840	復核	WHS		日期		
顏色	UCT806812XL-3	批准			圖號	PW01-41	

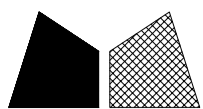

工程號 J852 地盤 亞皆老街

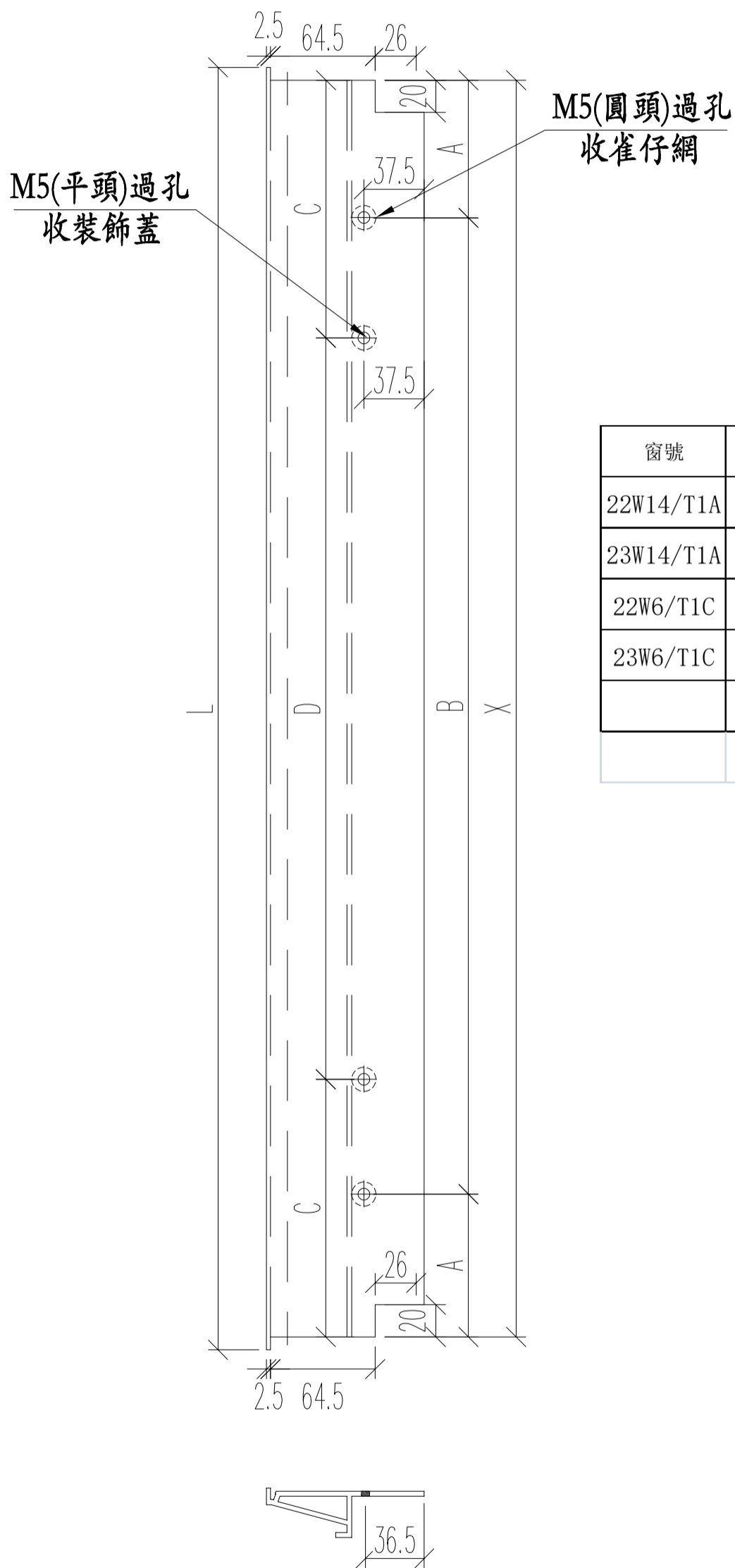

窗號	L尺寸 (mm)	數量 (支)	X	A	B	C	D
22W14/T1A	1052	1	1036	138	2*380	168	2*350
23W14/T1A	1052	1	1036	138	2*380	168	2*350
22W6/T1C	902	1	886	93	2*350	123	2*320
23W6/T1C	902	1	886	93	2*350	123	2*320
合計:		4					

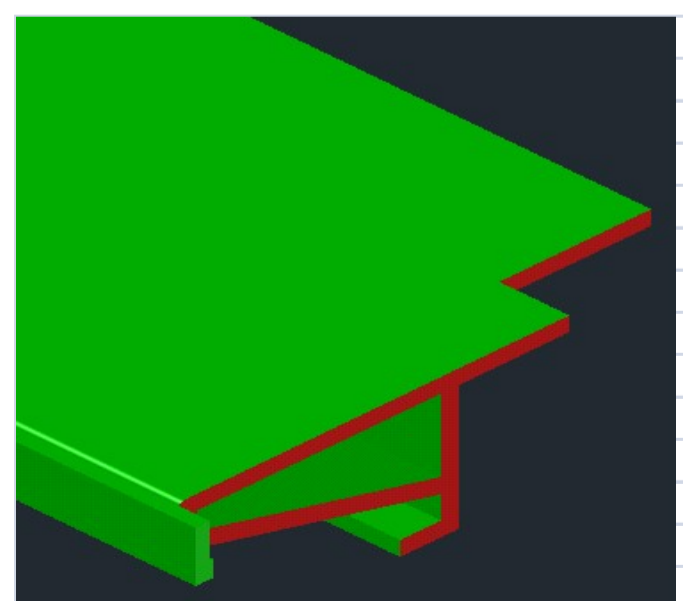

名稱	百葉框底	制圖	JASON 2020.07.13	修改			
材料	X85839	復核	WHS	日期			
顏色	UCT806812XL-3	批准		圖號	PW01-42		

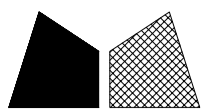

美特鋁質 有限公司  
MIDI Aluminium Fabricator Ltd.

工程號 J852 地盤 亞皆老街

頂

窗號	总尺寸 (mm)	數量 (支)
22W14/T1A	120	2
23W14/T1A	120	2
22W6/T1C	120	2
23W6/T1C	120	2
	合計:	8

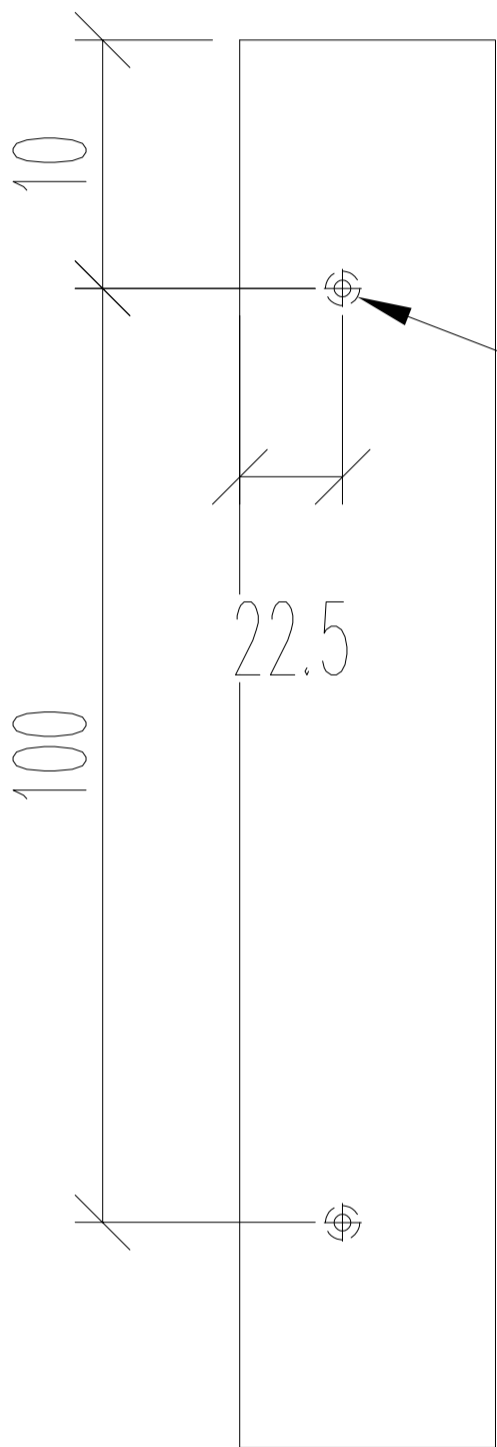

M5過孔  
百葉玉裝配孔

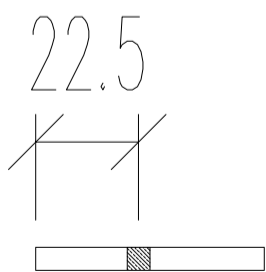

名稱	百葉玉墊巴	制圖	JASON	2020.07.13	修改		
材料	50*5MM巴	復核	WHS		日期		
顏色	光身	批准			圖號	PW01-43	

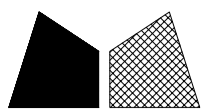

美特鋁質 有限公司  
MIDI Aluminium Fabricator Ltd.

工程號 J852 地盤 亞皆老街

窗號	L尺寸 (mm)	數量 (支)	A	M	N
22W14/T1A	171.5	2	0	0	0
23W14/T1A	171.5	2	0	0	0
22W6/T1C	171.5	2	0	0	0
23W6/T1C	171.5	2	0	0	0
22W14/T1A	1034	2	137	380	2
23W14/T1A	1034	2	137	380	2
22W6/T1C	884	2	92	350	2
23W6/T1C	884	2	92	350	2
	合計:	16			

頂

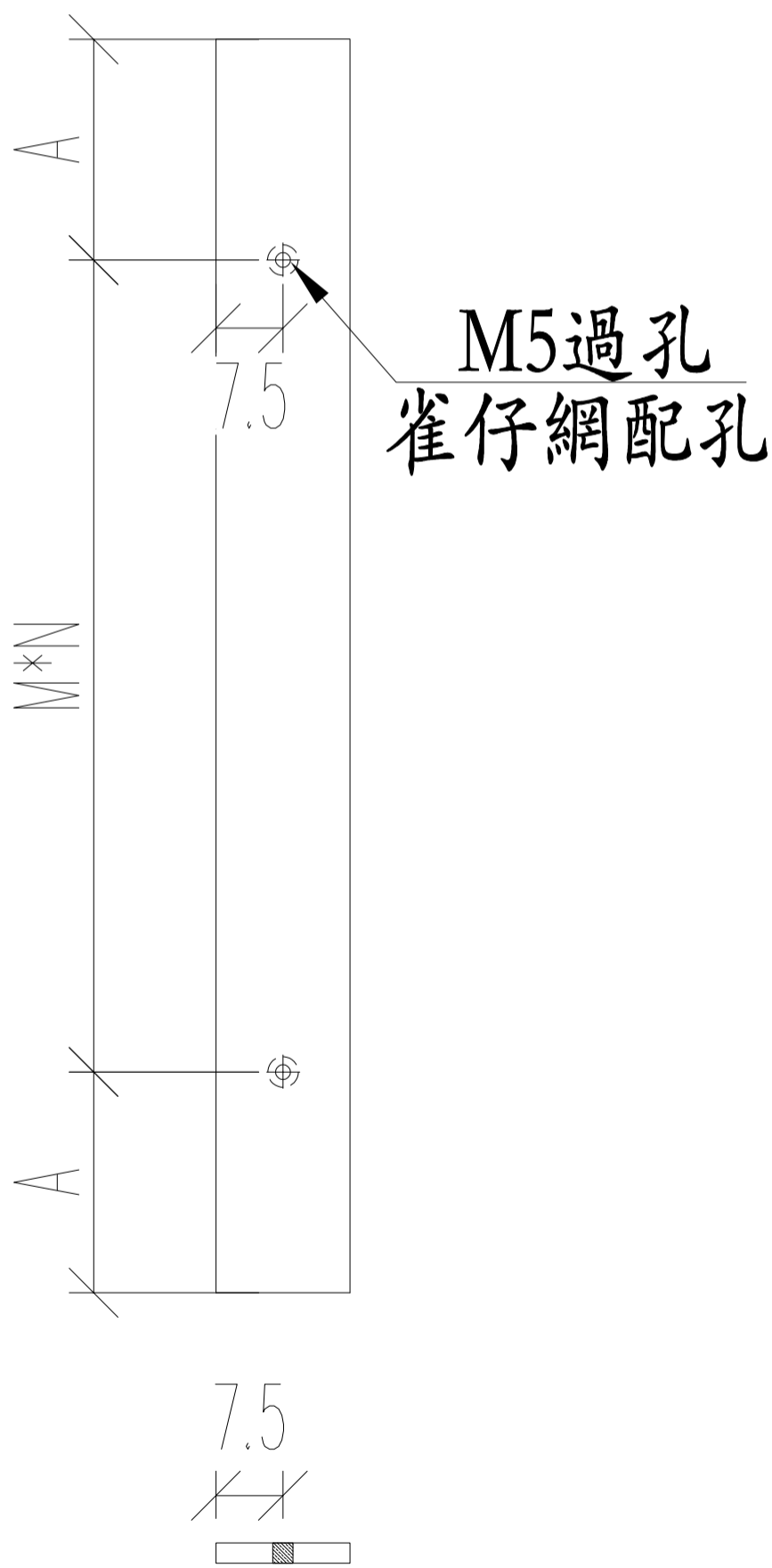
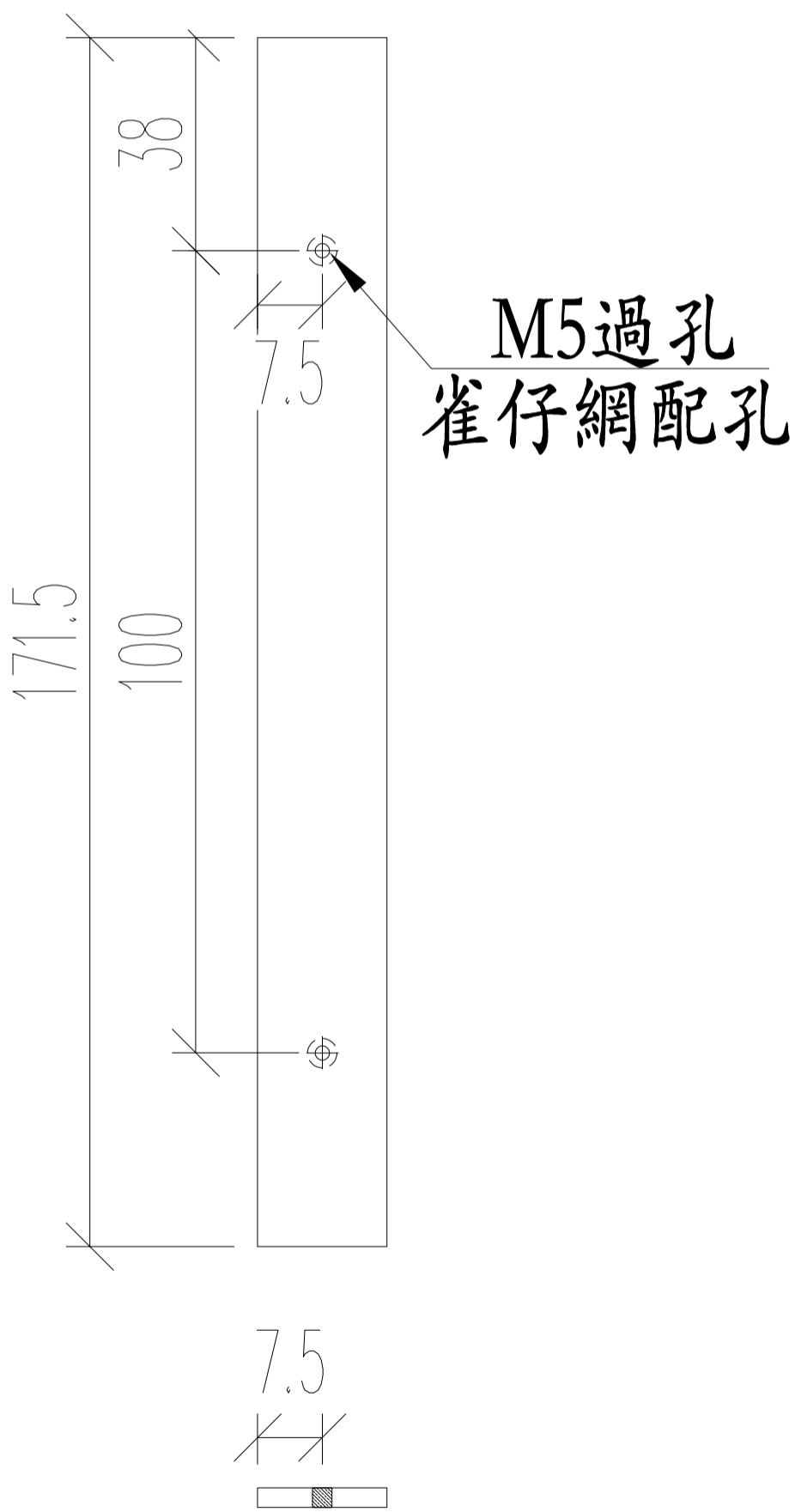

名稱	雀仔網壓巴	制圖	JASON	2020.07.13	修改		
材料	15*1.6MM巴	復核	WHS		日期		
顏色	UCT806812XL-3	批准			圖號	PW01-44	

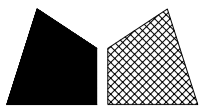

美特鋁質 有限公司  
MIDI Aluminium Fabricator Ltd.

工程號 J852 地盤 亞皆老街

窗號	L	數量	
22W4/T1A	2505	1	
23W4/T1A	2505	1	
	合計:	2	

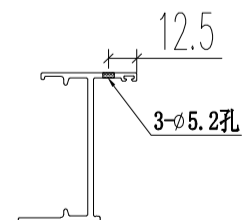
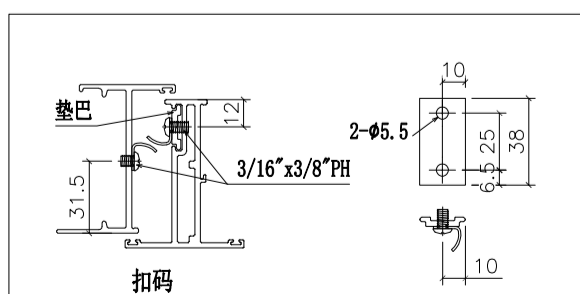
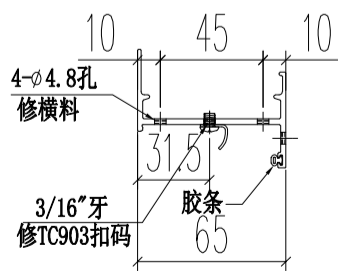
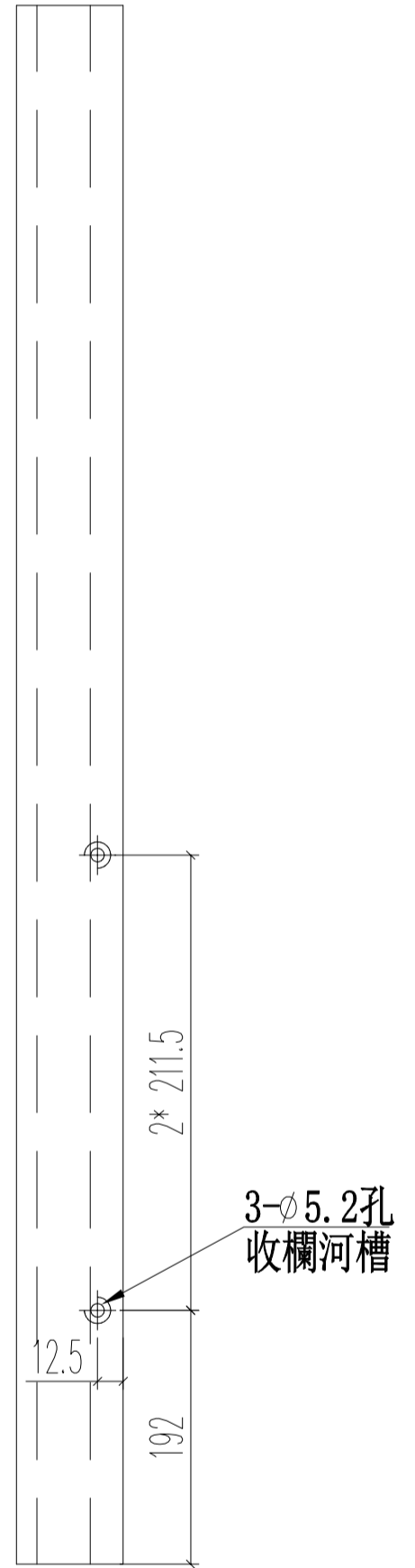
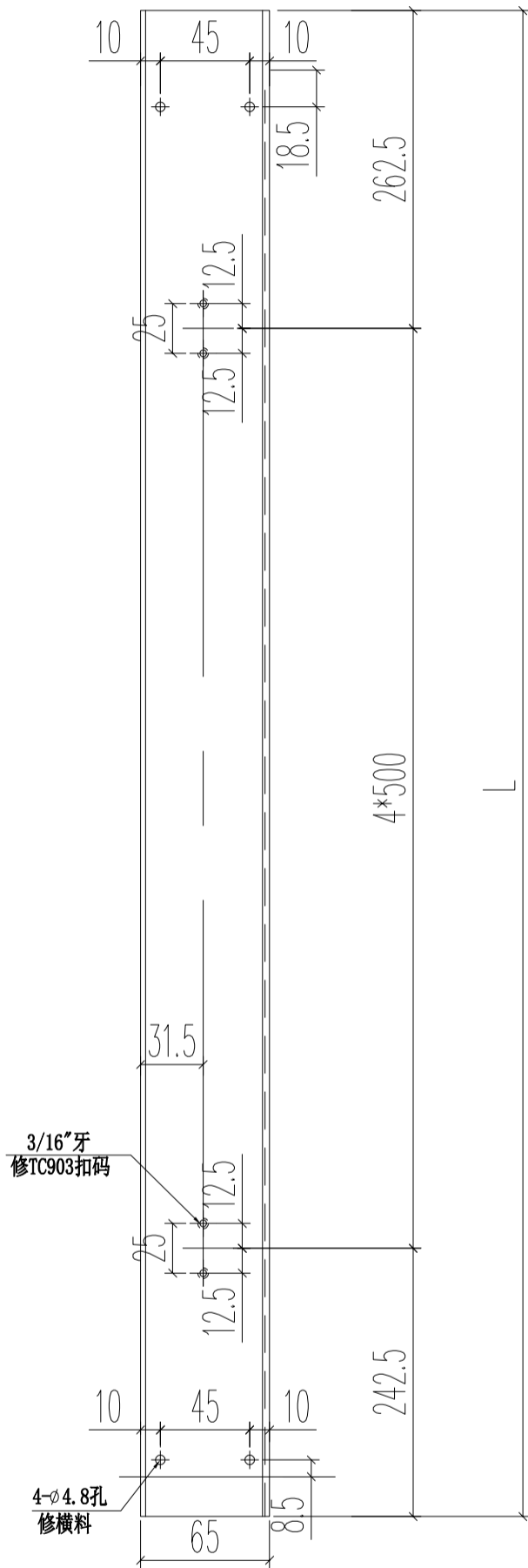

名稱	65生窗邊框	制圖	JASON 2020.06.22	修改		
材料	X85679(0)	復核	WHS	日期		
顏色	UCT806812XL-3	批准		圖號	PW01-45	

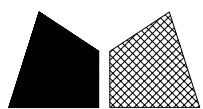

美特鋁質 有限公司  
MIDI Aluminium Fabricator Ltd.

工程號 J852 地盤 亞皆老街

窗號	L	數量	
22W4/T1A	2505	1	
23W4/T1A	2505	1	
	合計:	2	

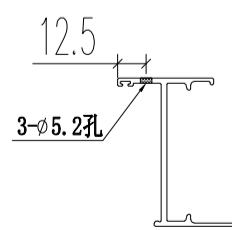
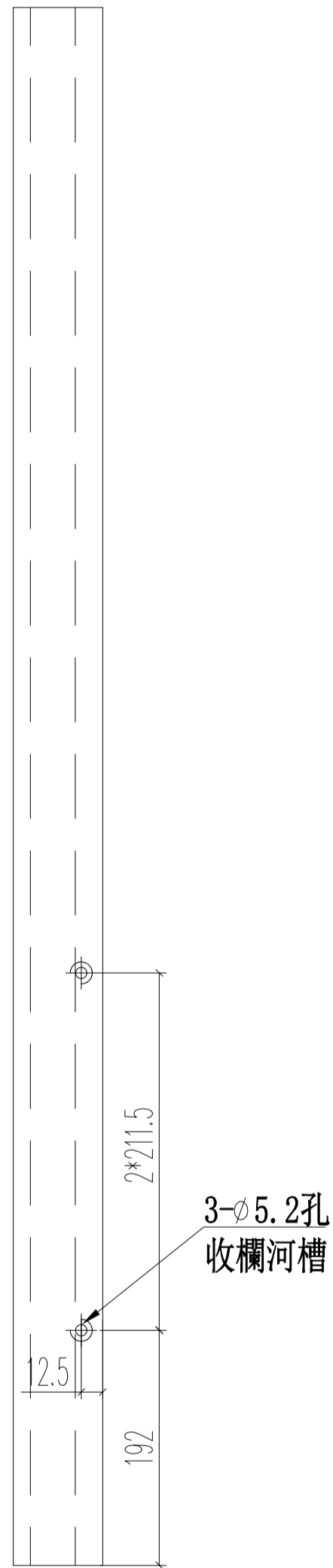
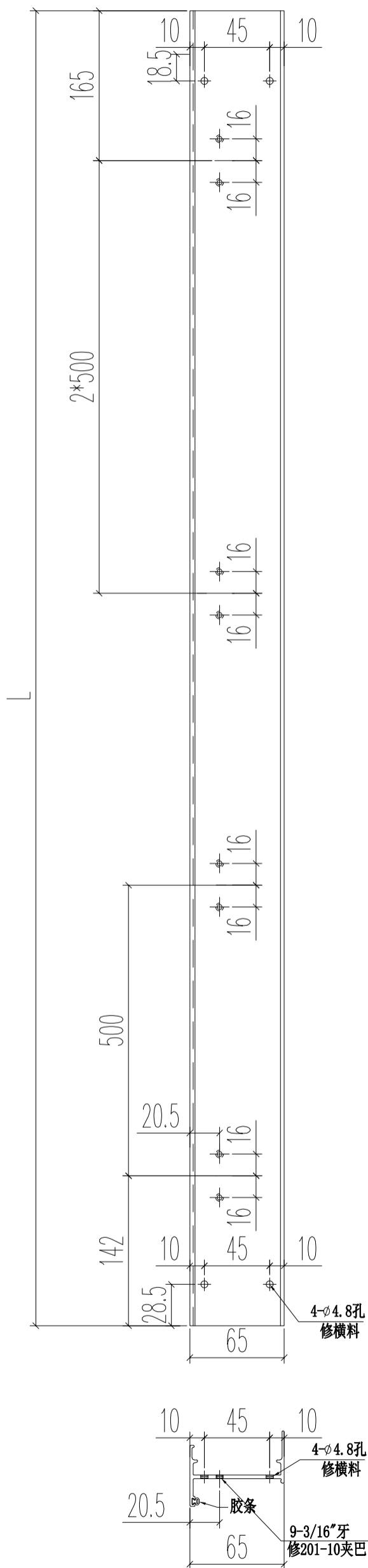

名稱	65生窗邊框	制圖	JASON 2020.06.22	修改		
材料	X85679(0)	復核	WHS	日期		
顏色	UCT806812XL-3	批准		圖號	PW01-46	

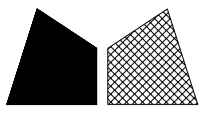

工程號 J852 地盤 亞皆老街

窗號	L	數量	
22W4/T1A	486	1	
23W4/T1A	486	1	
	合計:	2	

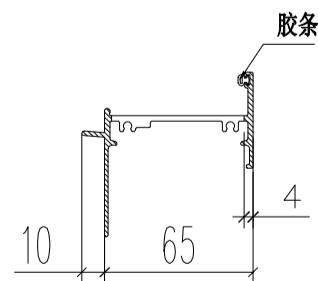
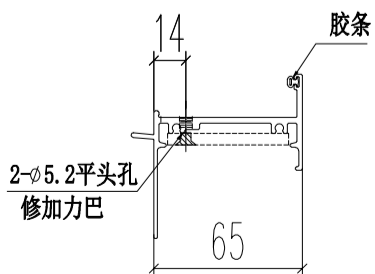
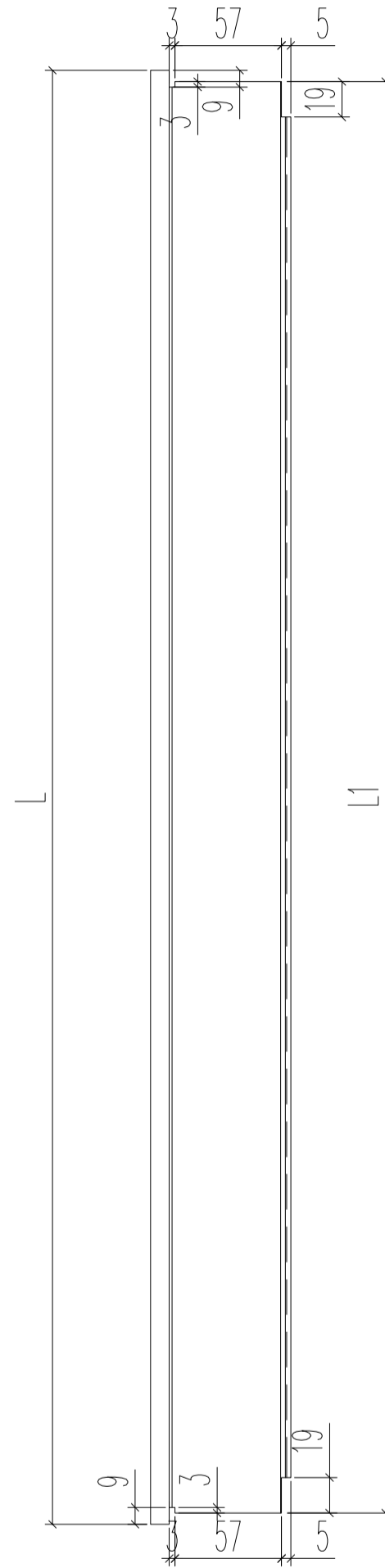
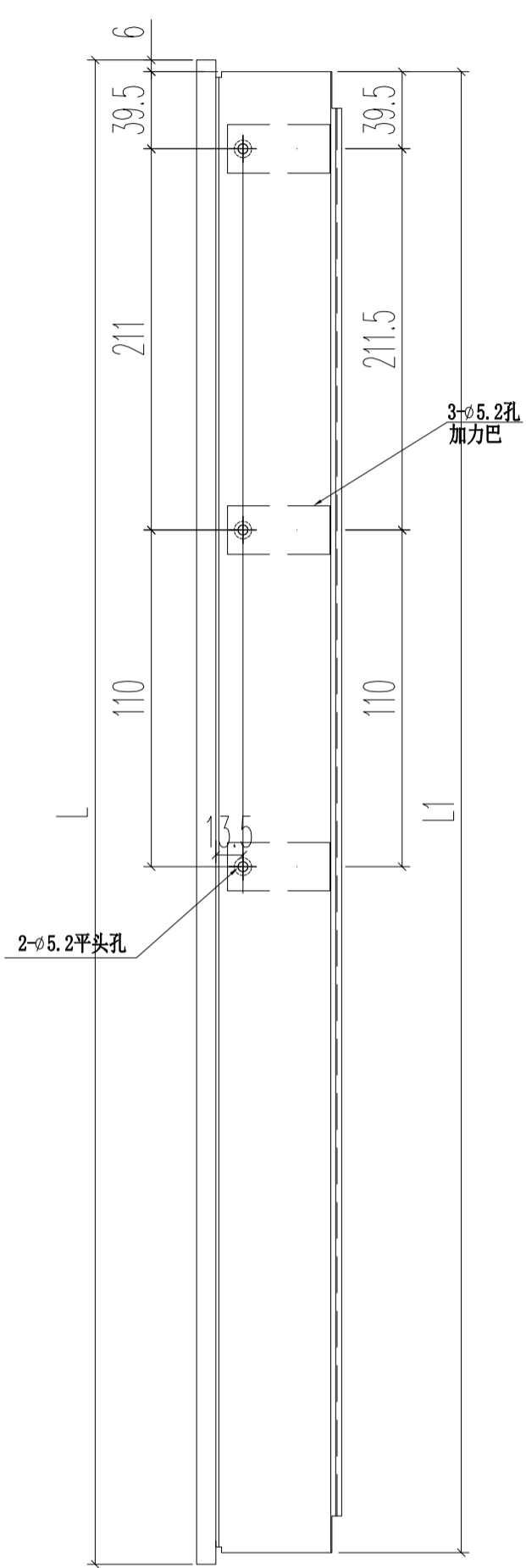

名稱	65生窗頂框	制圖	JASON 2020.06.22	修改			
材料	X85685(0)	復核	WHS	日期			
顏色	UCT806812XL-3	批准		圖號	PW01-47		

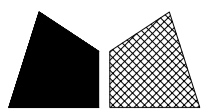

美特鋁質 有限公司  
MIDI Aluminium Fabricator Ltd.

工程號 J852 地盤 亞皆老街

窗號	L	數量	
22W4/T1A	474	1	
23W4/T1A	474	1	
合計:		2	

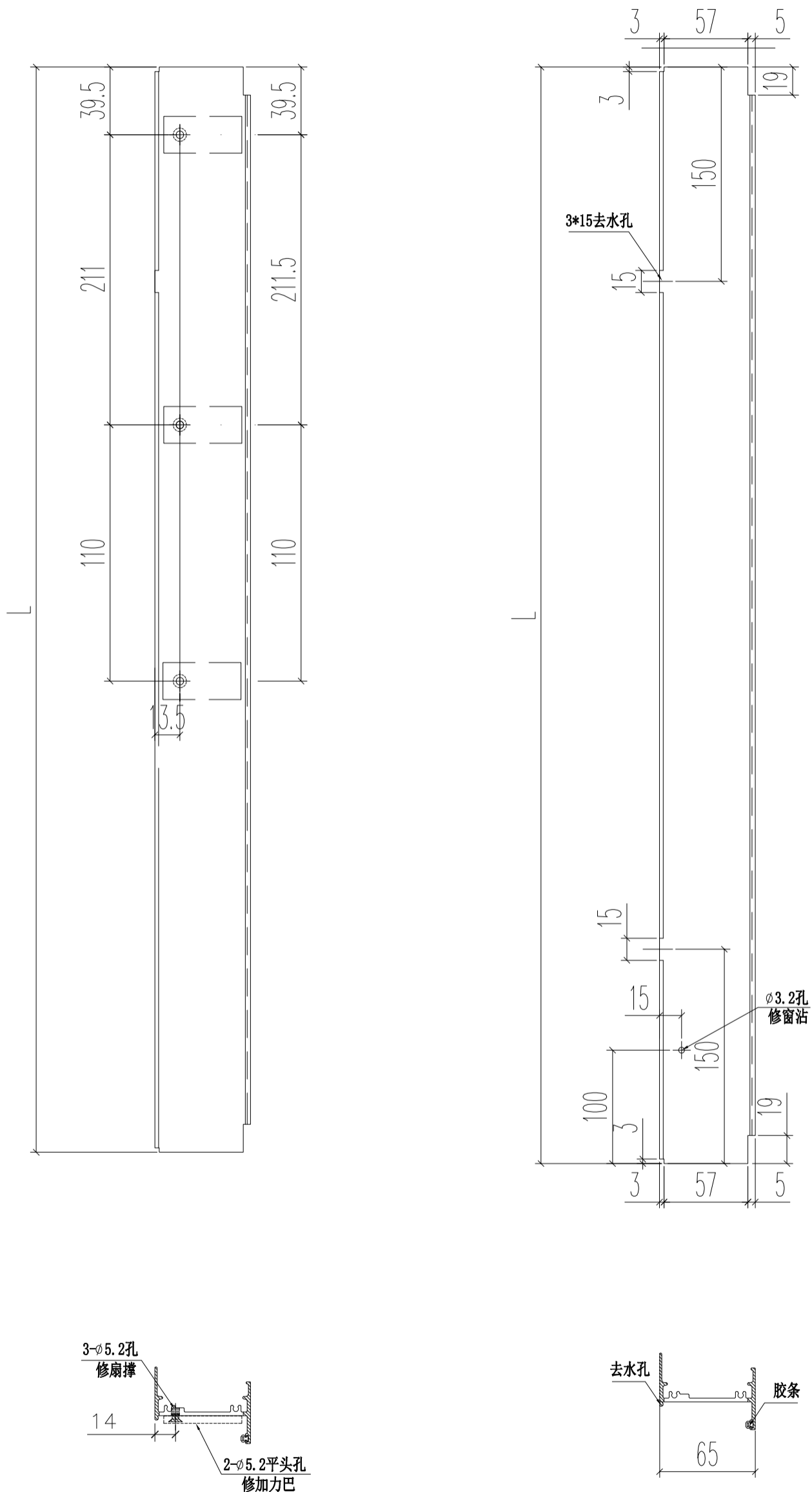

名稱	65生窗底框	制圖	JASON	2020.06.22	修改		
材料	X85687(0)	復核	WHS		日期		
顏色	UCT806812XL-3	批准			圖號	PW01-48	

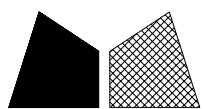

美特鋁質 有限公司  
MIDI Aluminium Fabricator Ltd.

工程號 J852 地盤 亞皆老街

窗號	L	數量	
22W4/T1A	2425	1	
23W4/T1A	2425	1	
	合計:	2	

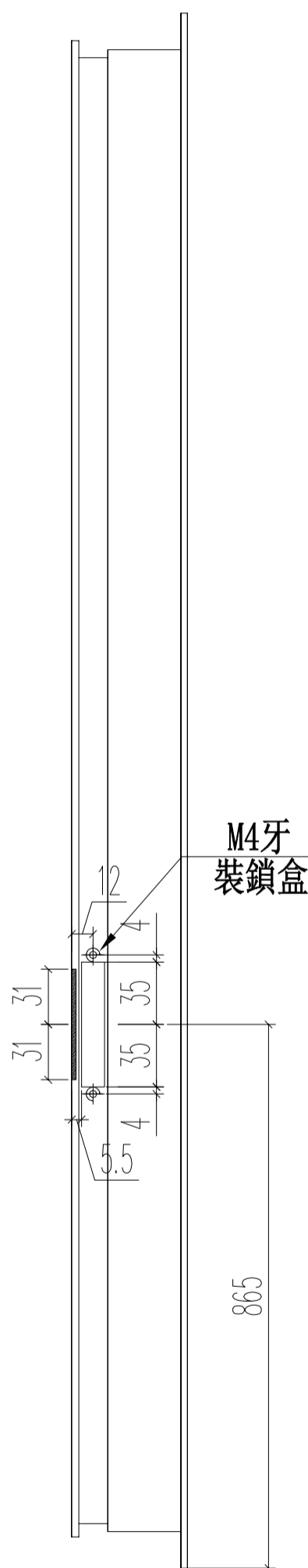
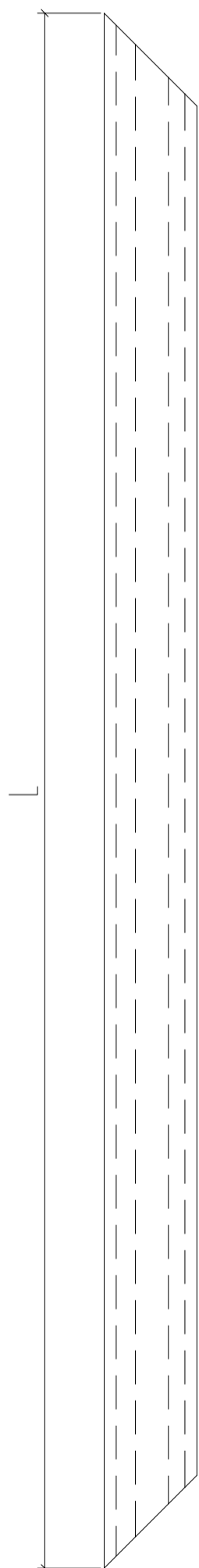
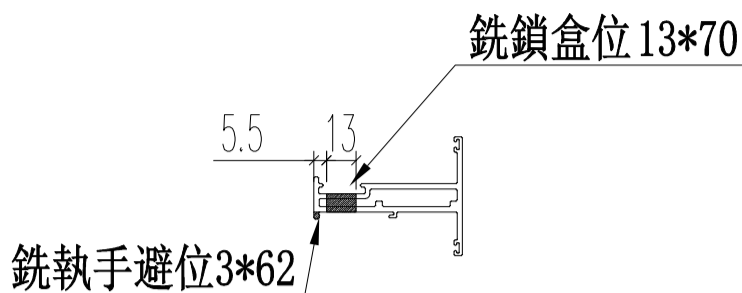
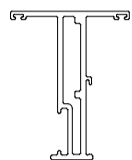

名稱	65生窗玉	制圖	JASON	2020.06.22	修改		
材料	X85680(4)	復核	WHS		日期		
顏色	UCT806812XL-3	批准			圖號	PW01-49	

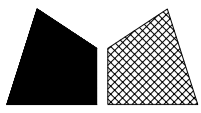

美特鋁質 有限公司  
MIDI Aluminium Fabricator Ltd.

工程號 J852 地盤 亞皆老街

窗號	L	數量	
22W4/T1A	2425	1	
23W4/T1A	2425	1	
	合計:	2	

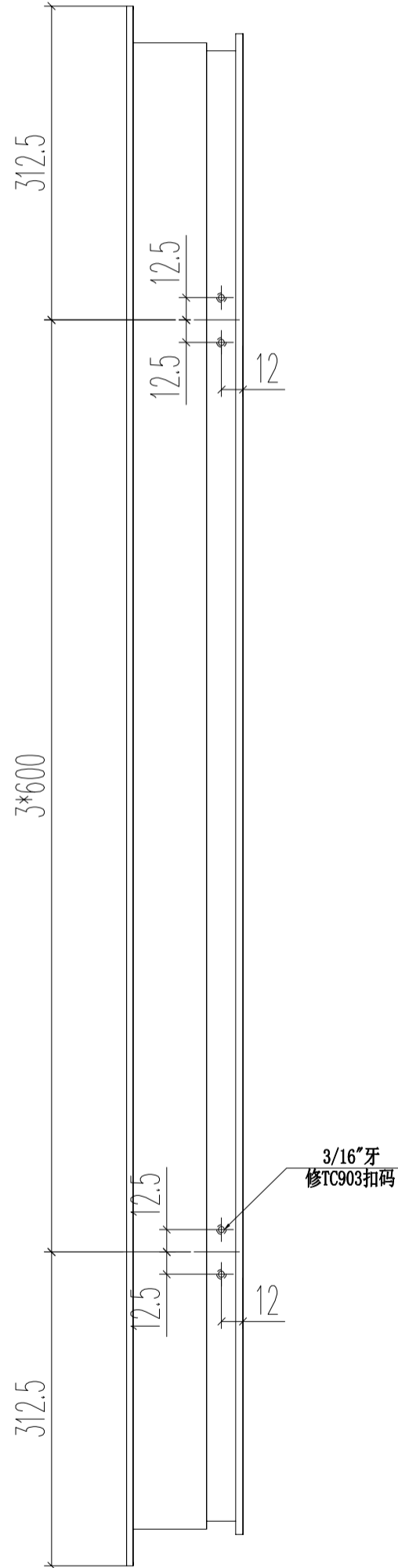
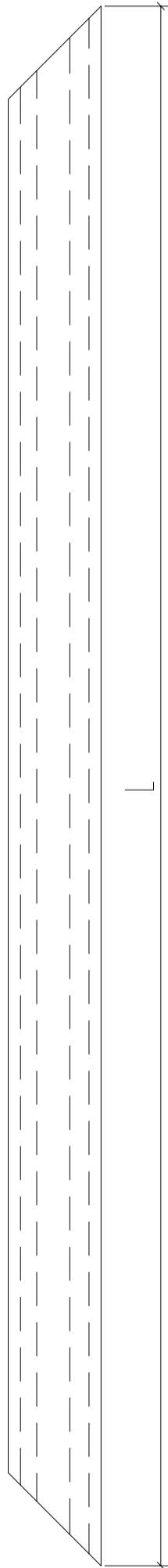
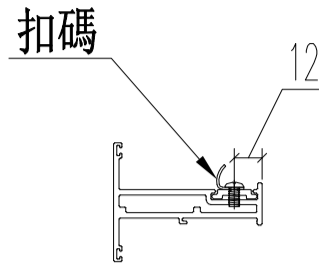
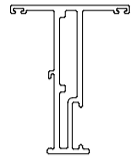

名稱	65生窗玉	制圖	JASON	2020.06.22	修改		
材料	X85680(0)	復核	WHS		日期		
顏色	UCT806812XL-3	批准			圖號	PW01-50	

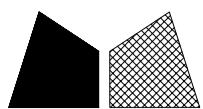

美特鋁質 有限公司  
MIDI Aluminium Fabricator Ltd.

工程號 J852 地盤 亞皆老街

窗號	L	數量	
22W4/T1A	480	1	
23W4/T1A	480	1	
	合計:	2	

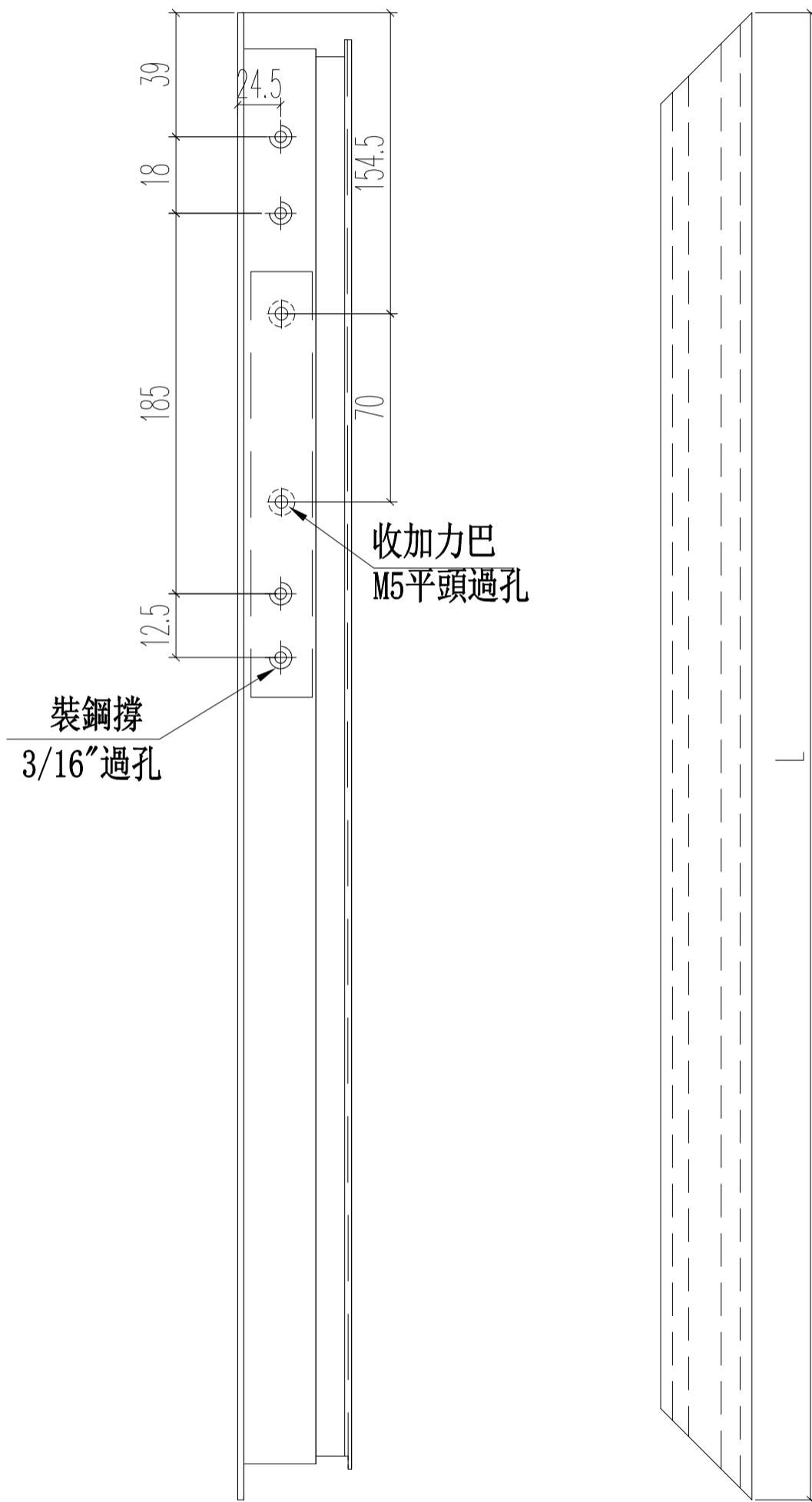
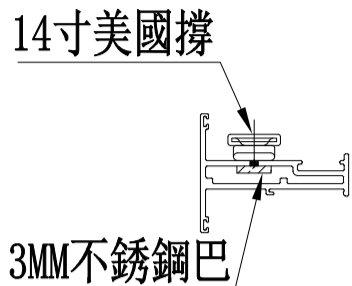

名稱	65生窗玉頂橫	制圖	JASON 2020.06.22	修改			
材料	X85680(4)	復核	WHS	日期			
顏色	UCT806812XL-3	批准		圖號	PW01-51		

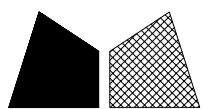

美特鋁質 有限公司  
MIDI Aluminium Fabricator Ltd.

工程號 J852 地盤 亞皆老街

窗號	L	數量	
22W4/T1A	480	1	
23W4/T1A	480	1	
	合計:	2	

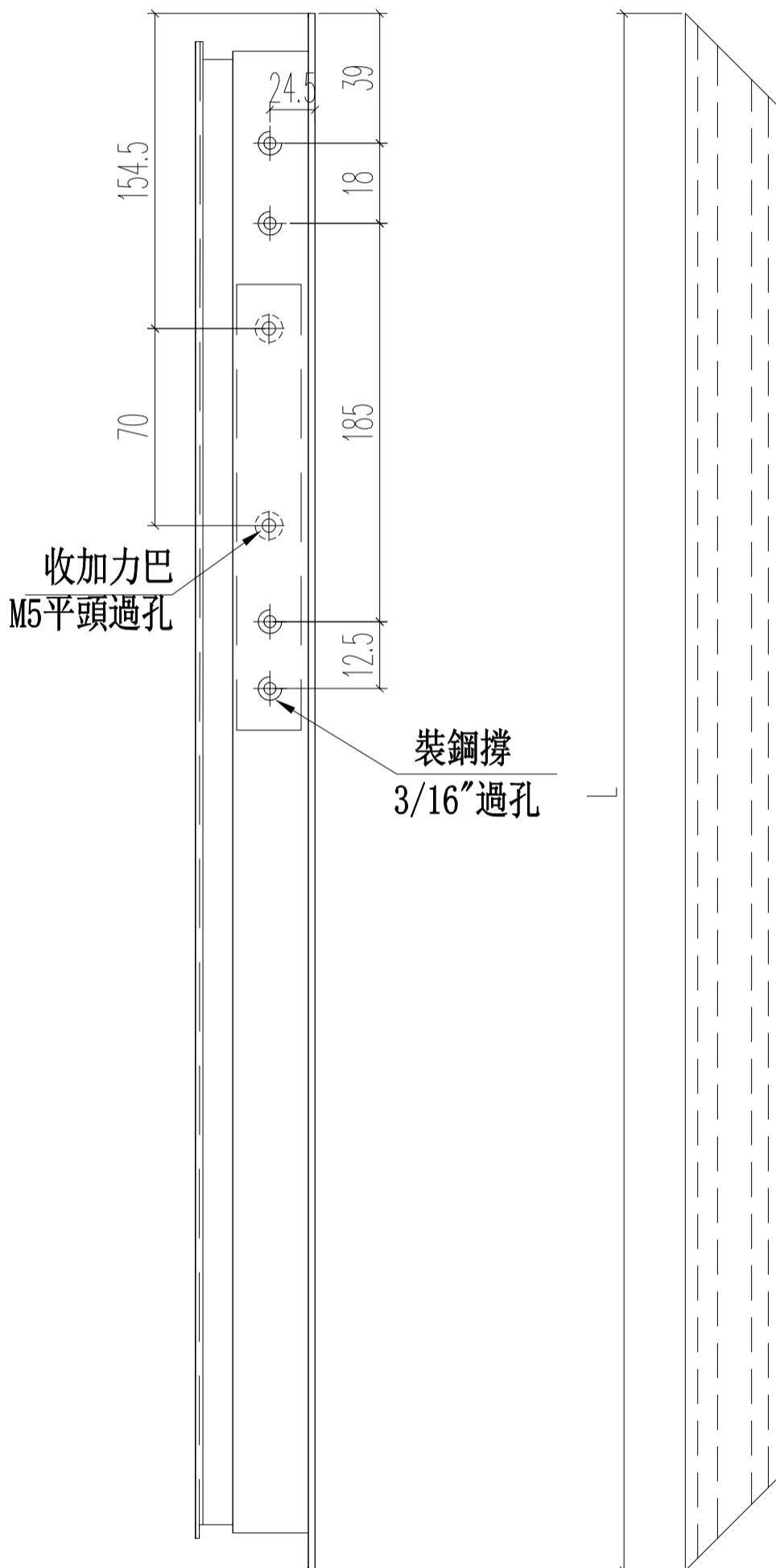
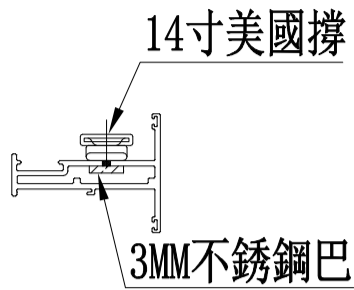

名稱	65生窗玉頂橫	制圖	JASON 2020.06.22	修改			
材料	X85680(4)	復核	WHS	日期			
顏色	UCT806812XL-3	批准		圖號	PW01-52		

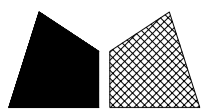

美特鋁質 有限公司  
MIDI Aluminium Fabricator Ltd.

工程號 J852 地盤 亞皆老街

窗號	L	數量	
22W4/T1A	2352	1	
23W4/T1A	2352	1	
	合計:	2	

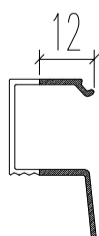
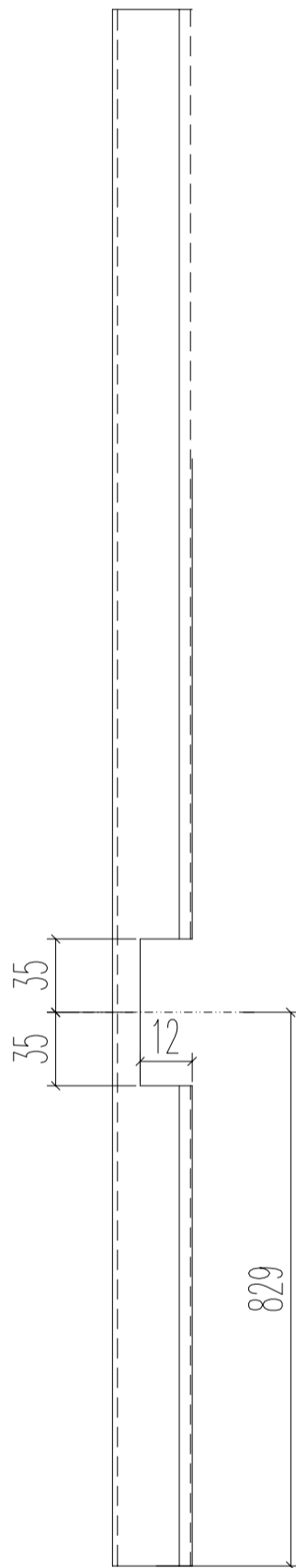

名稱	65窗玻璃線企	制圖	JASON	2020.06.22	修改		
材料	X85693(0)	復核	WHS		日期		
顏色	UCT806812XL-3	批准			圖號	PW01-53	

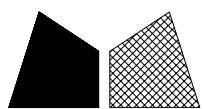

美特鋁質 有限公司  
MIDI Aluminium Fabricator Ltd.

工程號 J852 地盤 亞皆老街

窗號	L	數量	
22W4/T1A	463	2	
23W4/T1A	463	2	
	合計:	4	

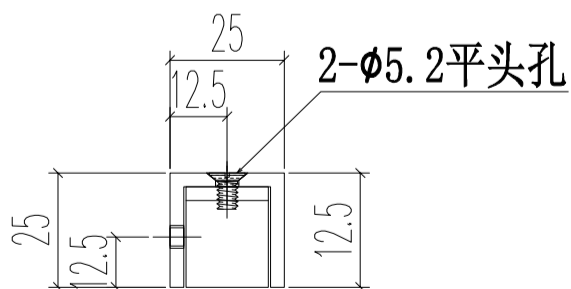
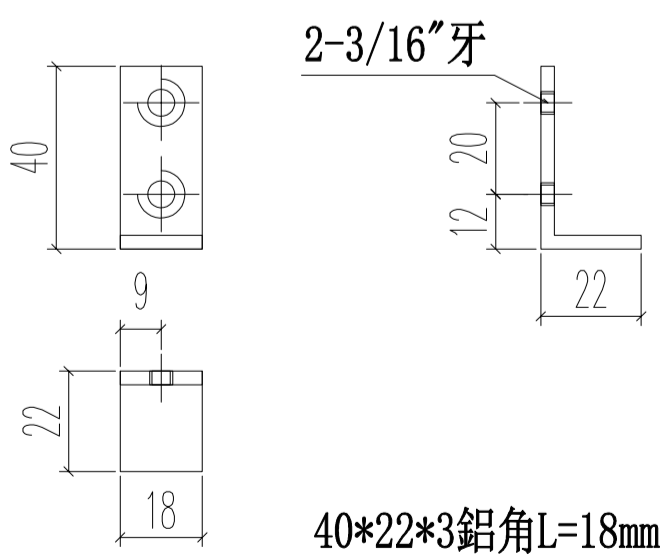
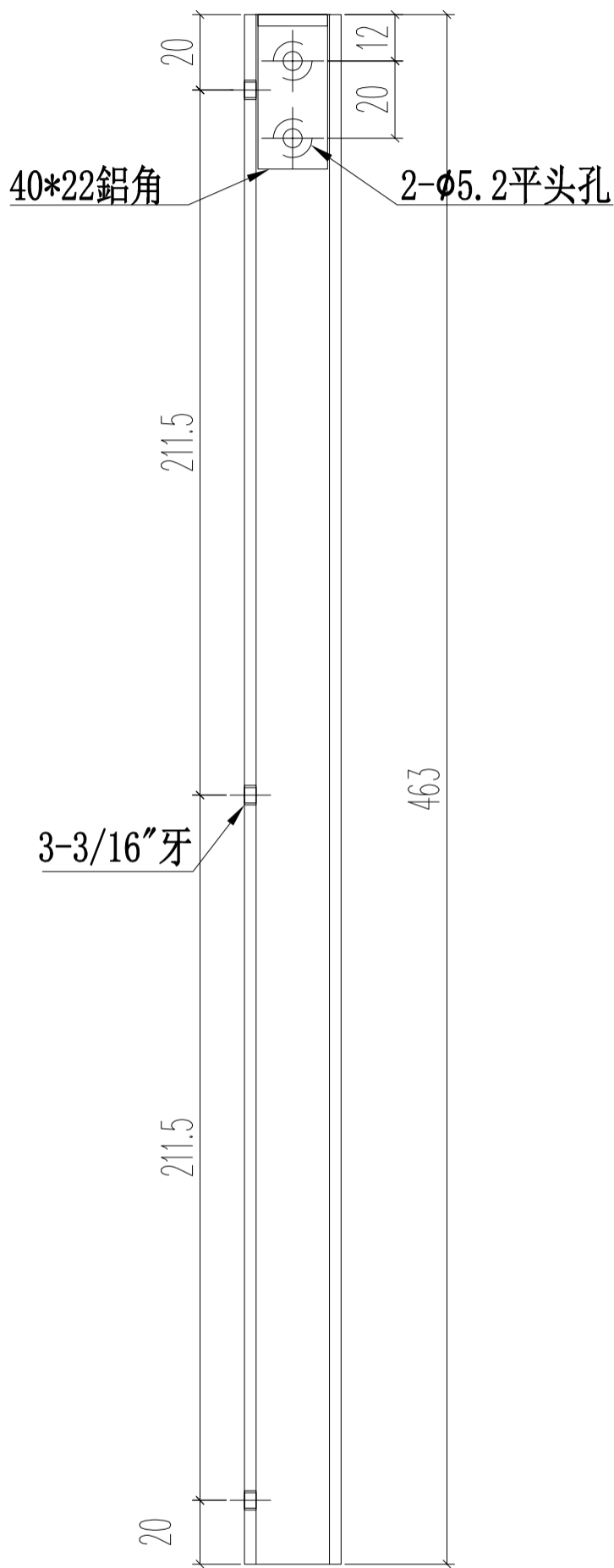

名稱	欄河槽	制圖	JASON	2020.06.22	修改		
材料	25x25x3mm	復核	WHS		日期		
顏色	UCT806812XL-3	批准			圖號	PW01-54	

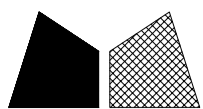

美特鋁質 有限公司  
MIDI Aluminium Fabricator Ltd.

工程號 J852 地盤 亞皆老街

L1	數量	A	B
1445	2	382	500*2
747	2	187	500

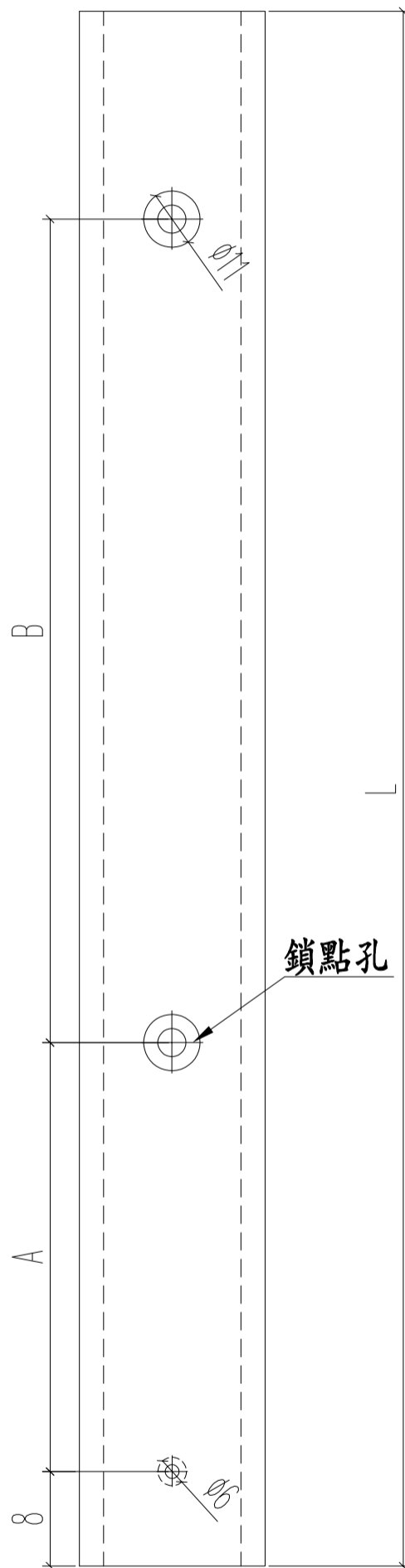

名稱	多點鎖拉巴	制圖	JASON	2020.06.22	修改		
材料	X85824	復核	WHS		日期		
顏色	UCT806812XL-3	批准			圖號	PW01-55	

数量: 材料: 表面处理: UCT806812XL-3  
 制图: JASON 日期: 2020.06.02 校核: WSH 审核: Rev:



工程名称: 亞皆老街 / 佛沙窗  
 图名: 窗玉放樣圖  
 图号: SHL-1放樣圖

- 注: 1) 采用台湾16"扇撑;  
 2) 窗玉玻璃线横碰企;  
 3) 采用东城202-06锁点;  
 4) 采用东城-TC903扣码;

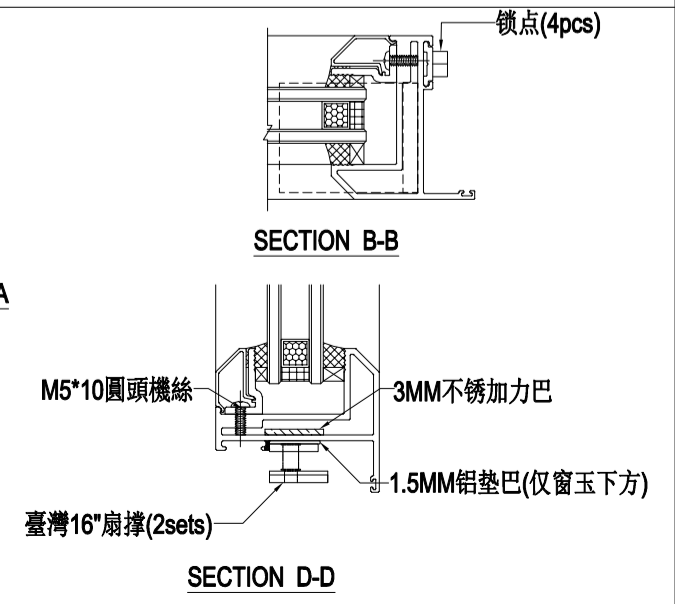
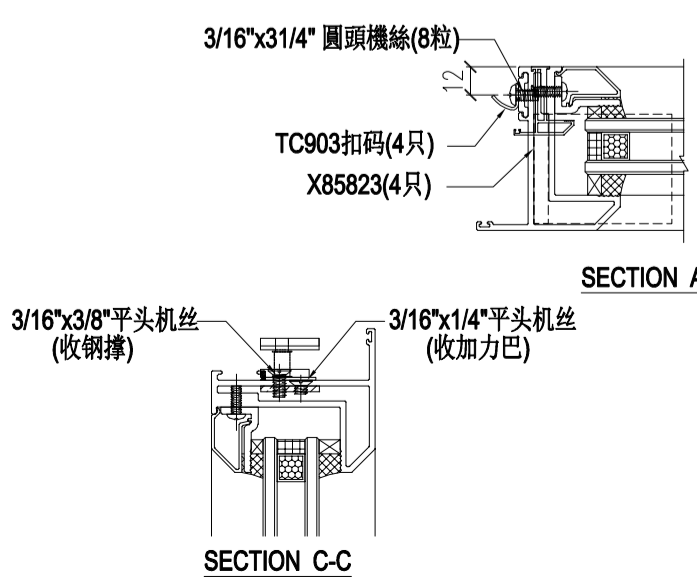
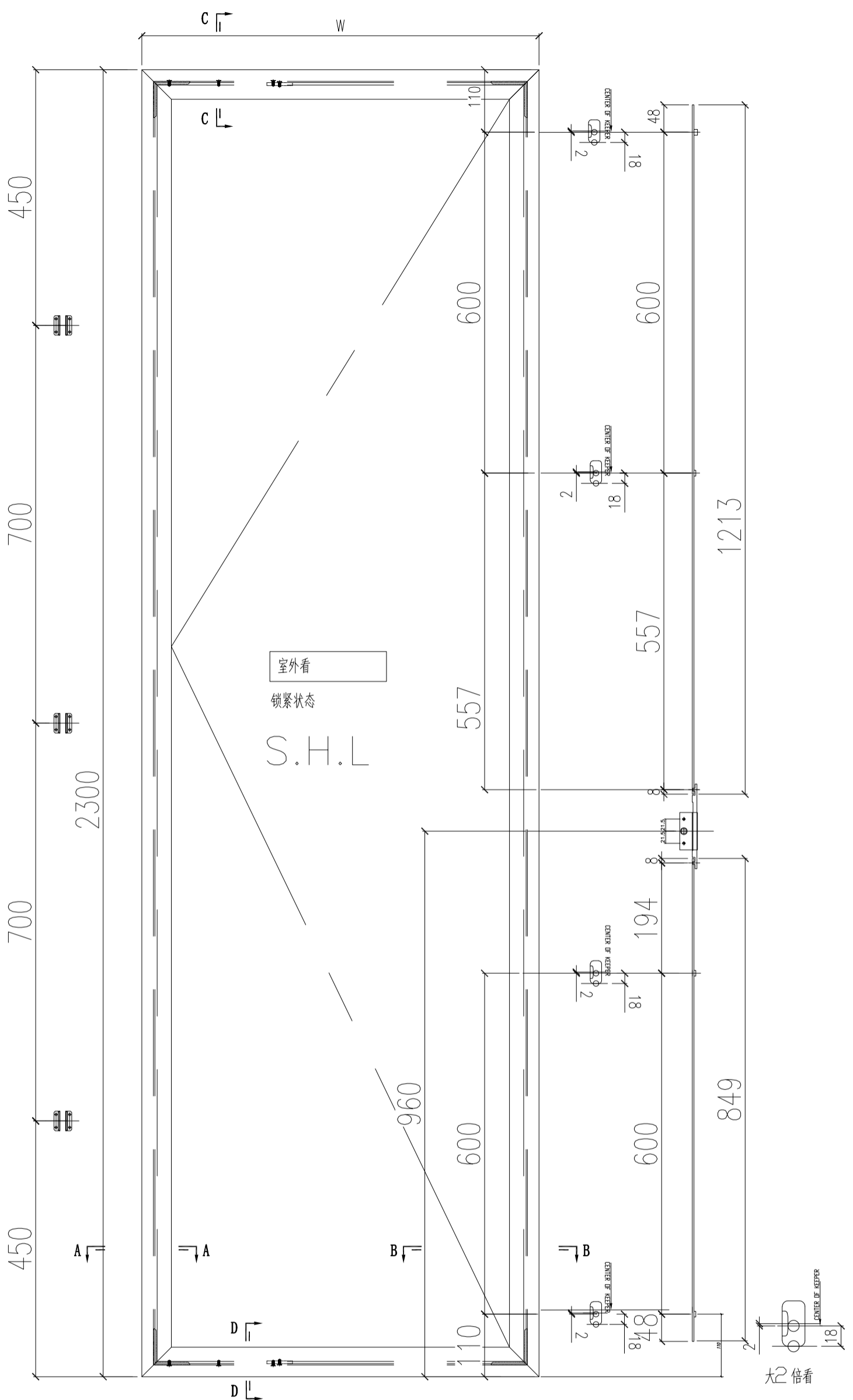

数量: 材料: 表面处理: UCT806812XL-3  
 制图: JASON 日期: 2020.06.02 审核: WSH Rev: A

美特铝质有限公司  
 MIDI Aluminium Fabricator Ltd.

工程名称: 亞皆老街 / 佛沙窗  
 图名: 窗玉放樣圖  
 图号: SHR-1放樣圖

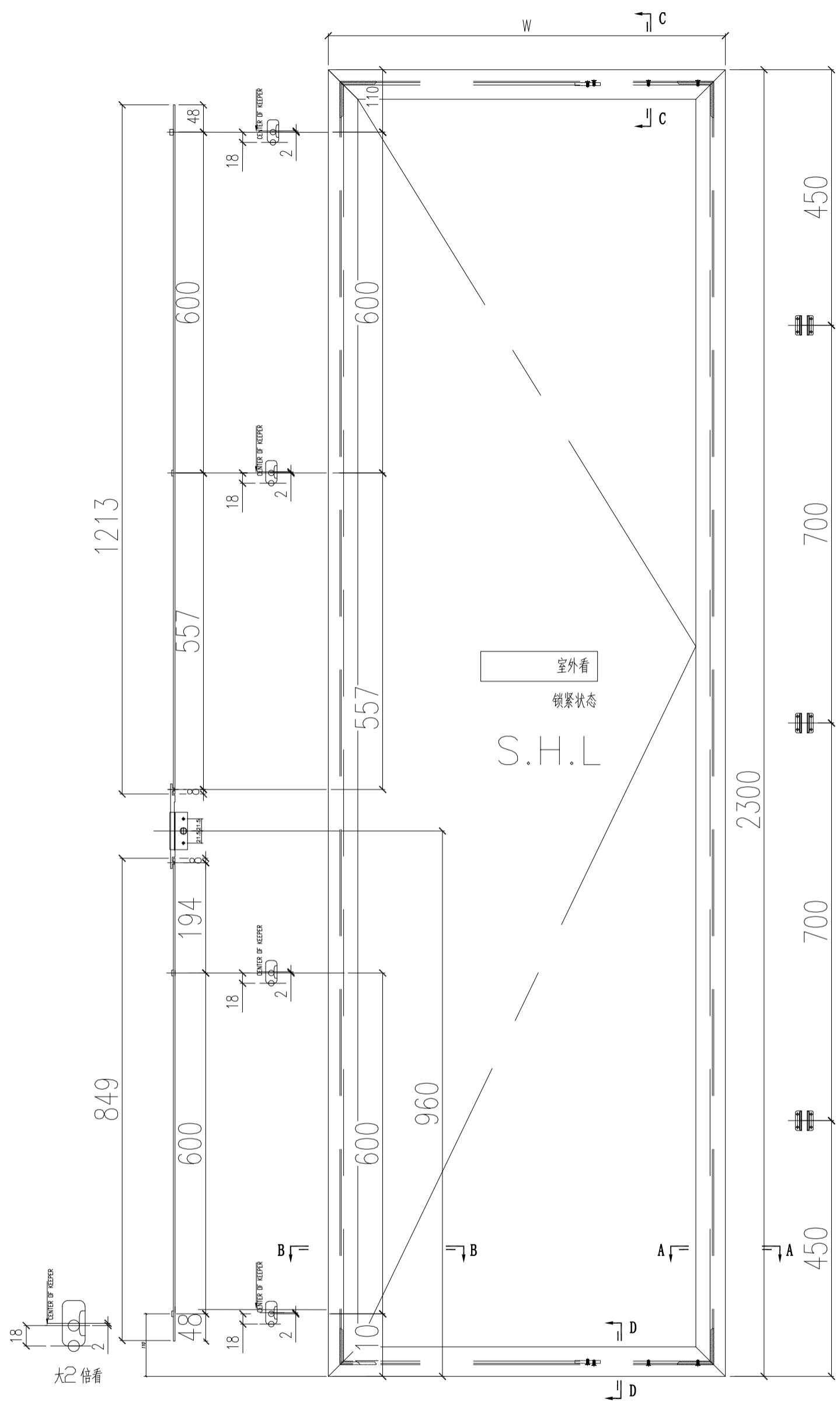

- 注: 1) 采用台湾16"扇撑;  
 2) 窗玉玻璃线横碰企;  
 3) 采用东城202-06锁点;  
 4) 采用东城-TC903扣码;

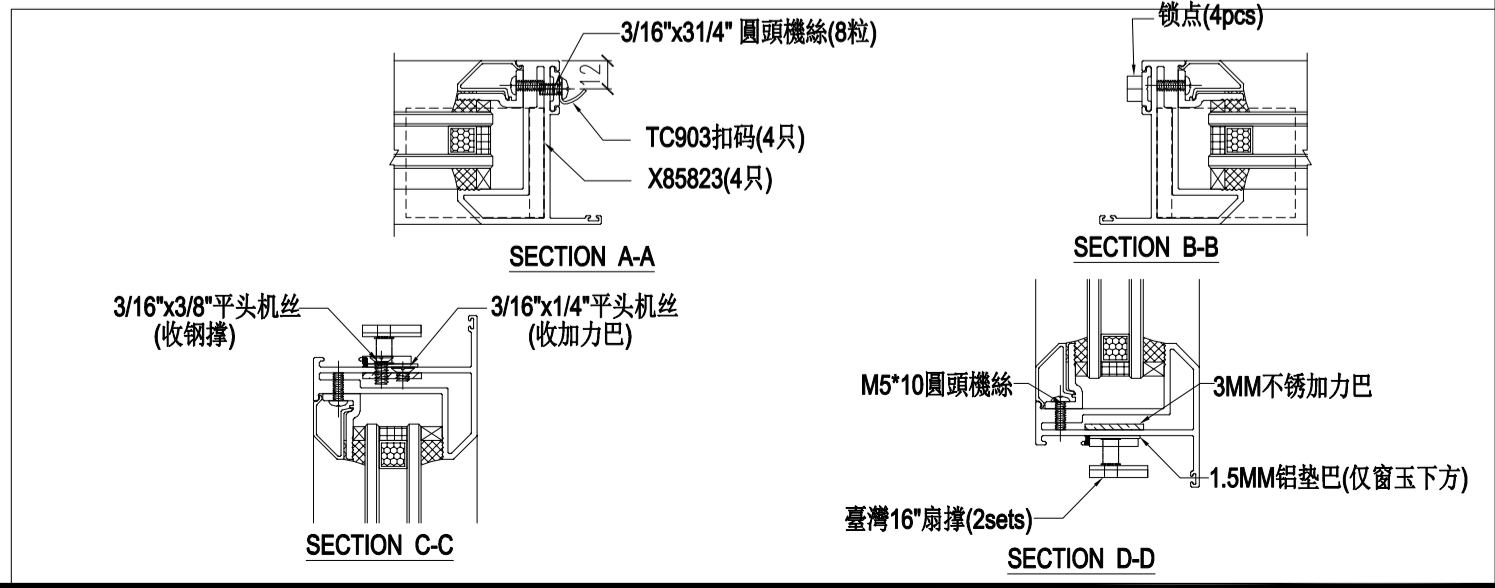

数量: 材料: 表面处理: UCT806812XL-3  
 制图: JASON 日期: 2020.06.02 校核: WSH 审核: Rev:



工程名称: 亞皆老街 / 佛沙窗  
 图名: 窗玉放樣圖  
 图号: SHL-2放樣圖

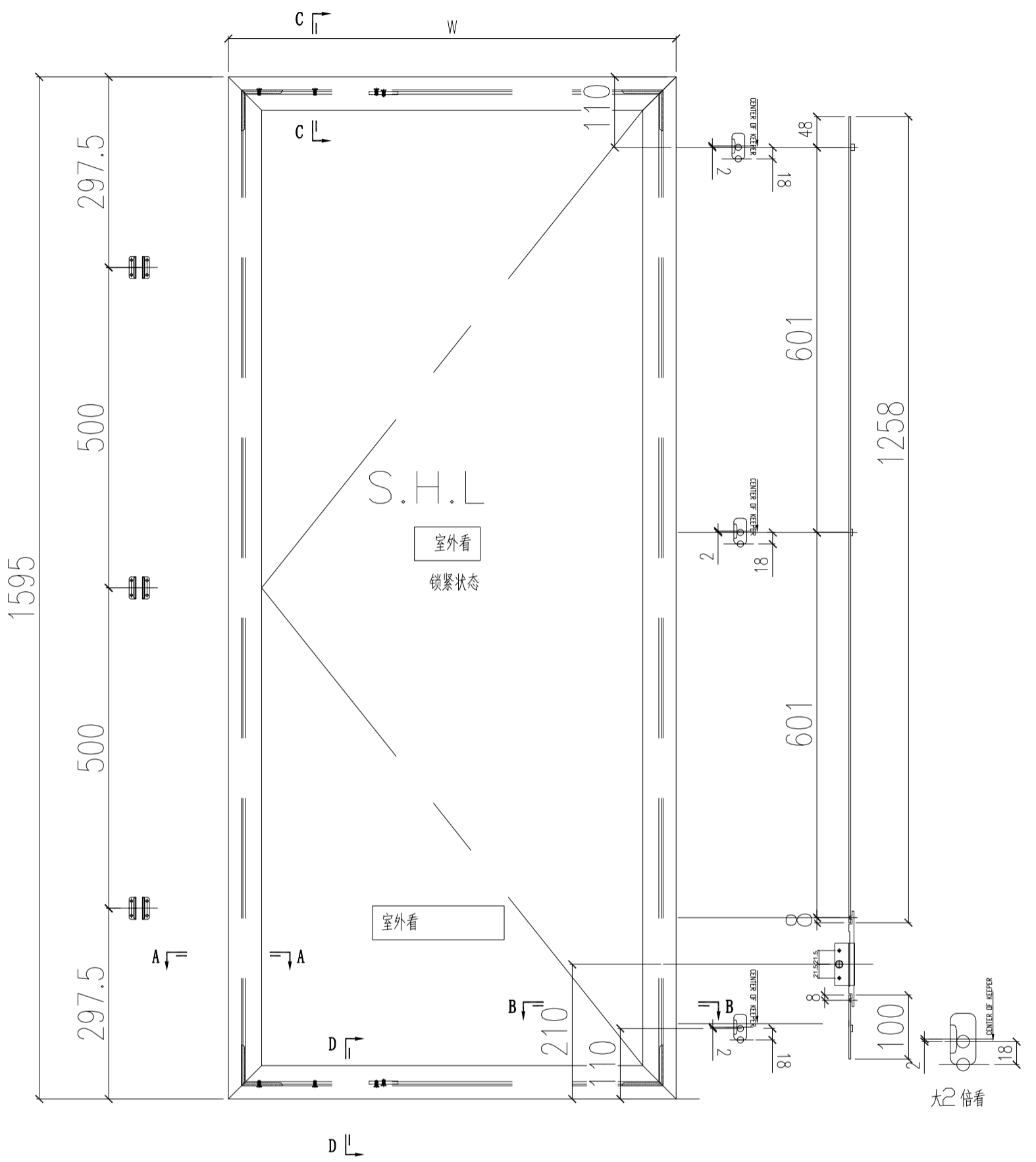

- 注: 1) 采用美国14"扇撑;  
 2) 窗玉玻璃线横碰企;  
 3) 采用东城202-06锁点;  
 4) 采用东城-TC903扣码;

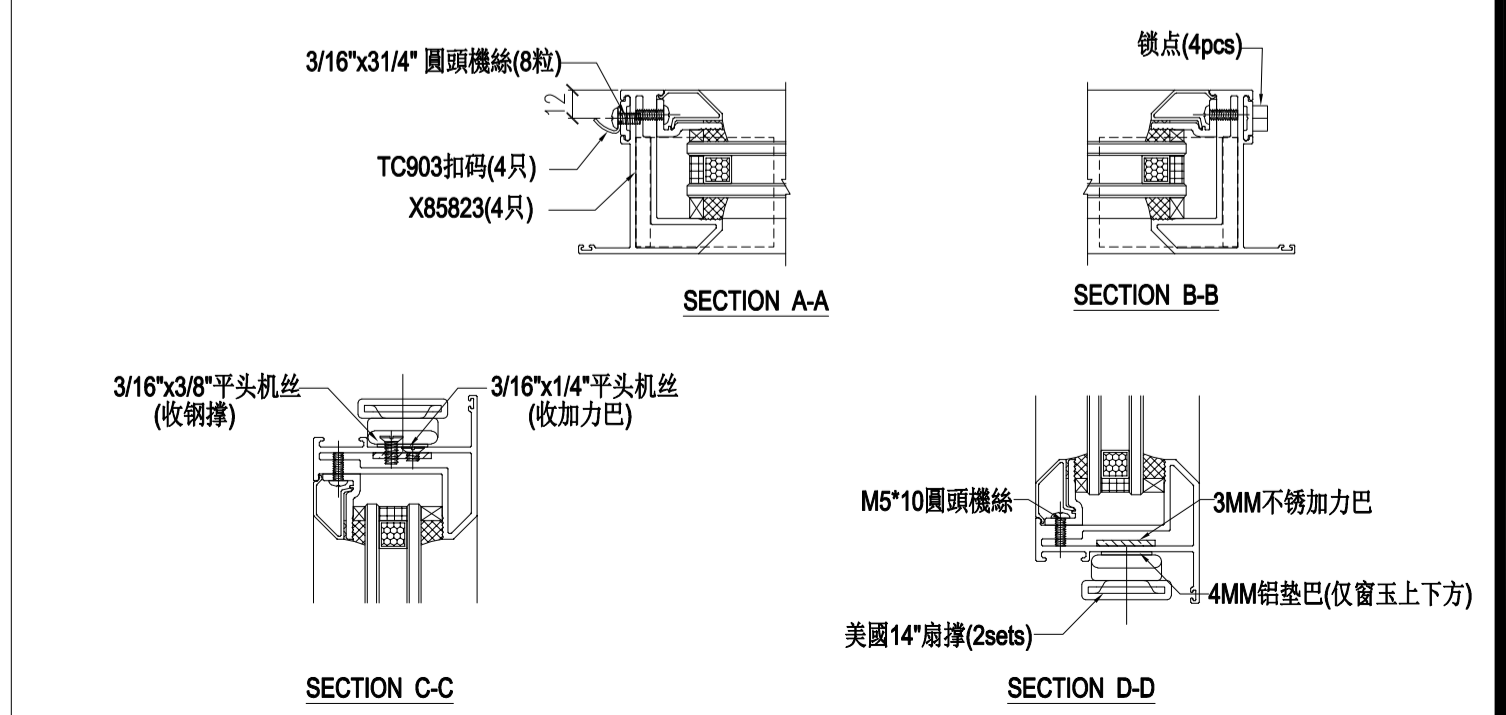

数量: 材料: 表面处理: UCT806812XL-3  
 制图: JASON 日期: 2020.06.02 校核: WSH 审核: Rev:



工程名称: 亞皆老街 / 佛沙窗  
 图名: 窗玉放樣圖  
 图号: SHR-2放樣圖

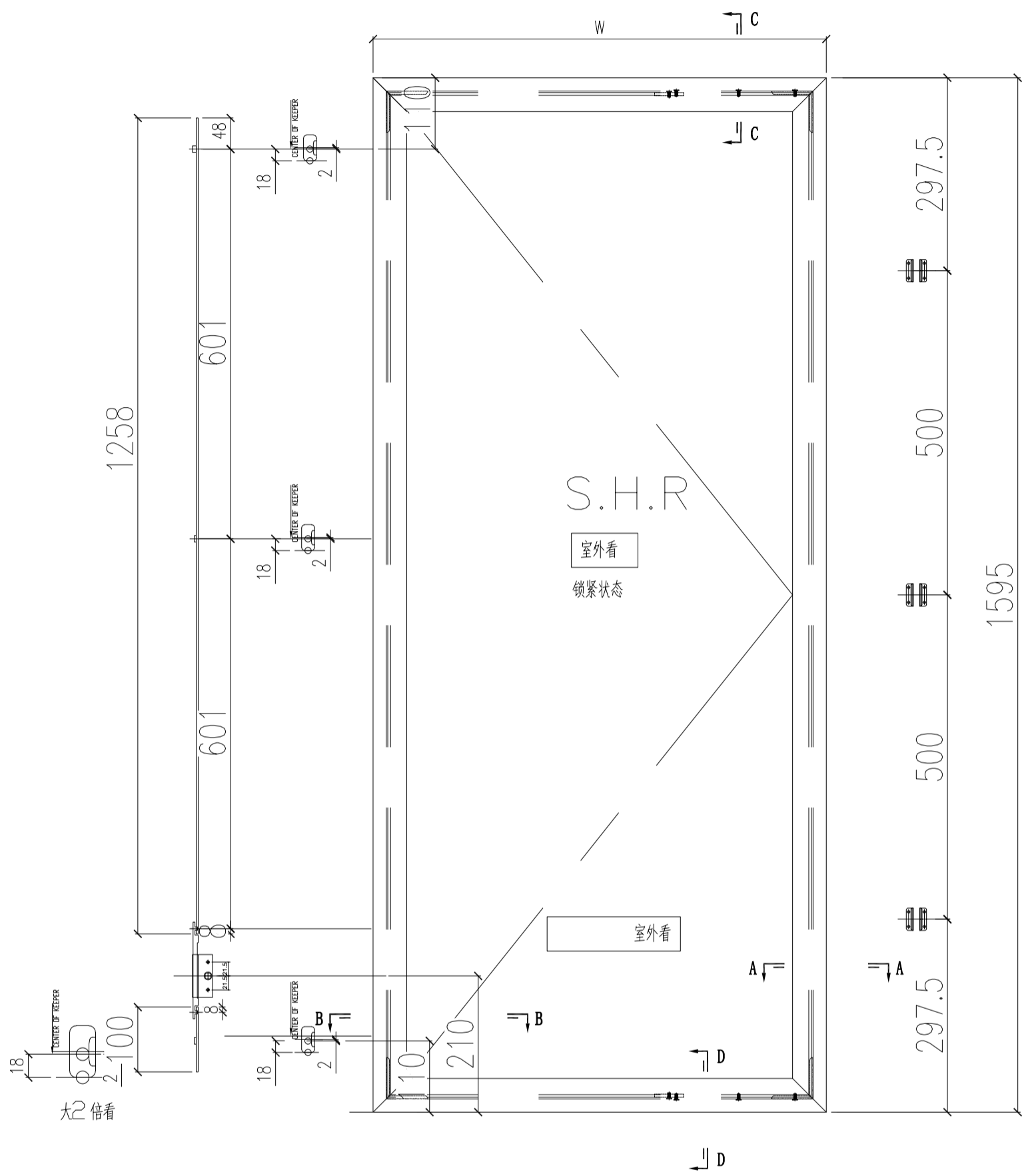

- 注: 1) 采用美国14"扇撑;  
 2) 窗玉玻璃线横碰企;  
 3) 采用东城202-06锁点;  
 4) 采用东城-TC903扣码;

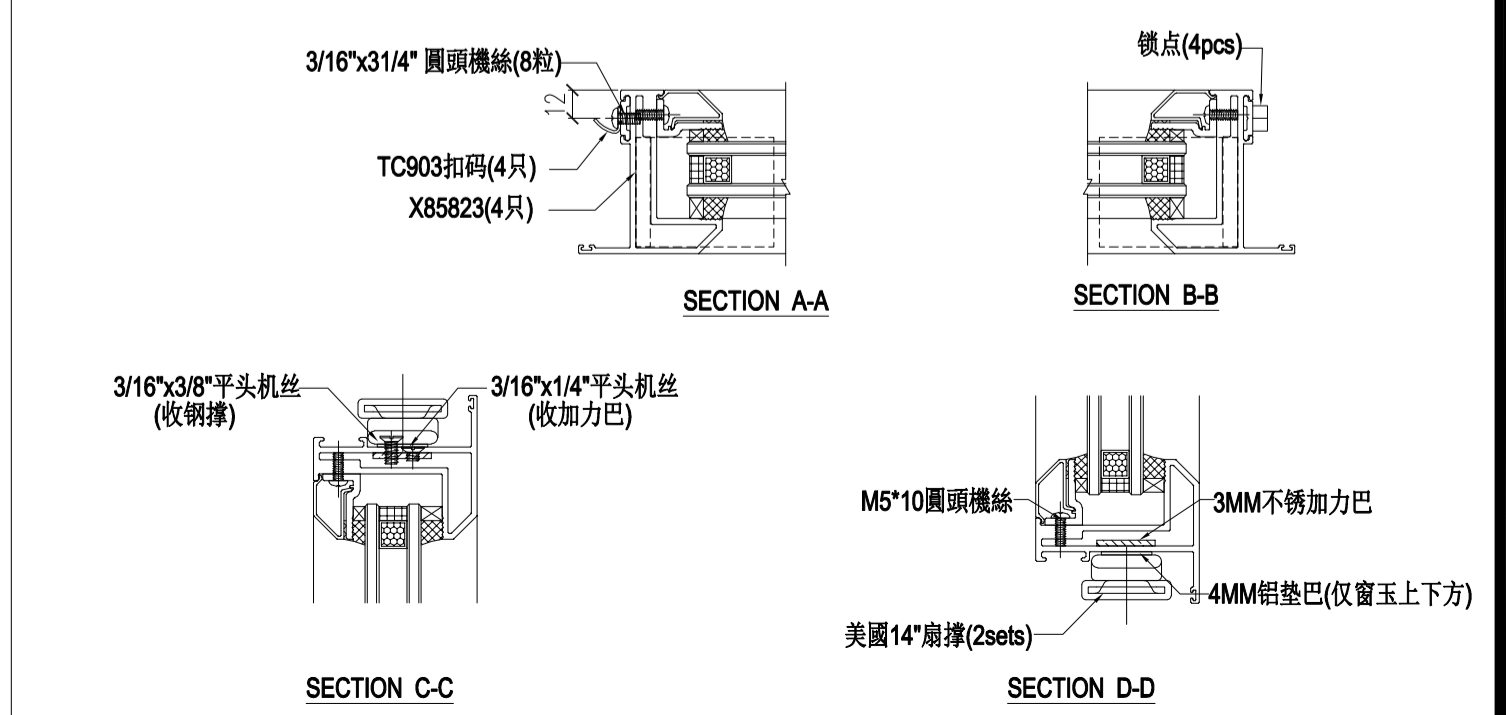

数量: 材料: 表面处理: UCT806812XL-3  
 制图: JASON 日期: 2020.06.02 校核: WSH 审核: Rev:



工程名称: 亞皆老街 / 佛沙窗  
 图名: 窗玉放樣圖  
 图号: SHL-3放樣圖

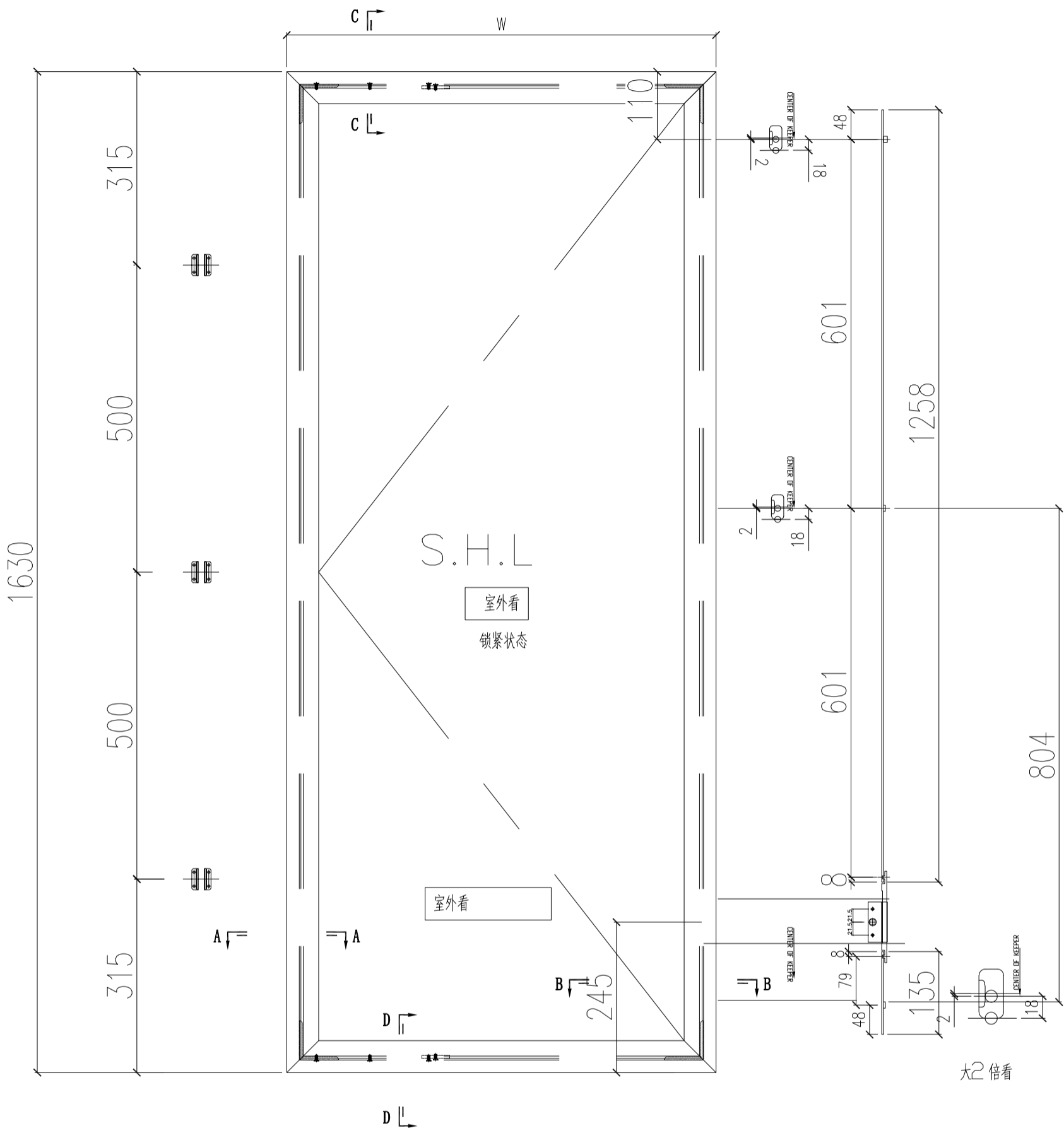

- 注: 1) 采用美国14"扇撑;  
 2) 窗玉玻璃线横碰企;  
 3) 采用东城202-06锁点;  
 4) 采用东城-TC903扣码;

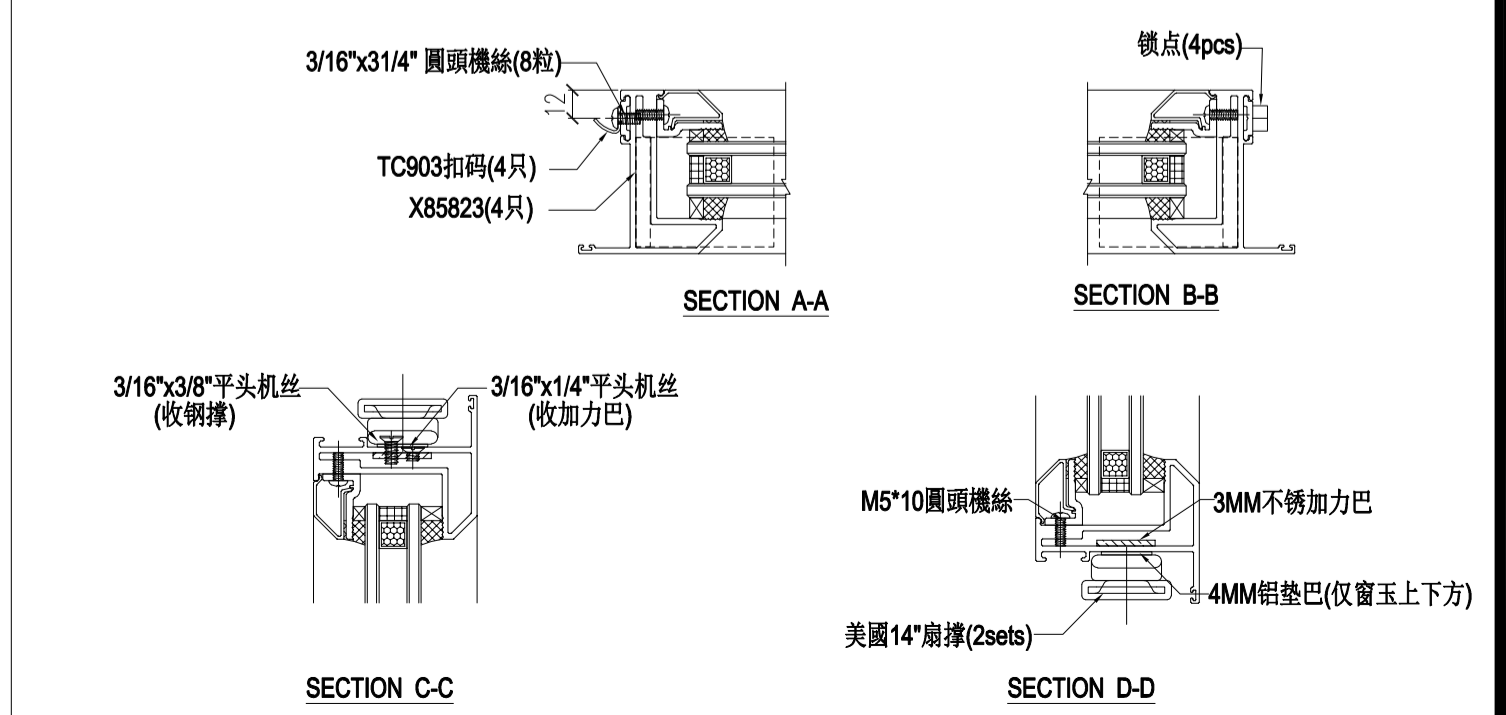

数量: 材料: 表面处理: UCT806812XL-3  
 制图: JASON 日期: 2020.06.02 校核: WSH 审核: Rev:



工程名称: 亞皆老街 / 佛沙窗  
 图名: 窗玉放樣圖  
 图号: SHR-3放樣圖

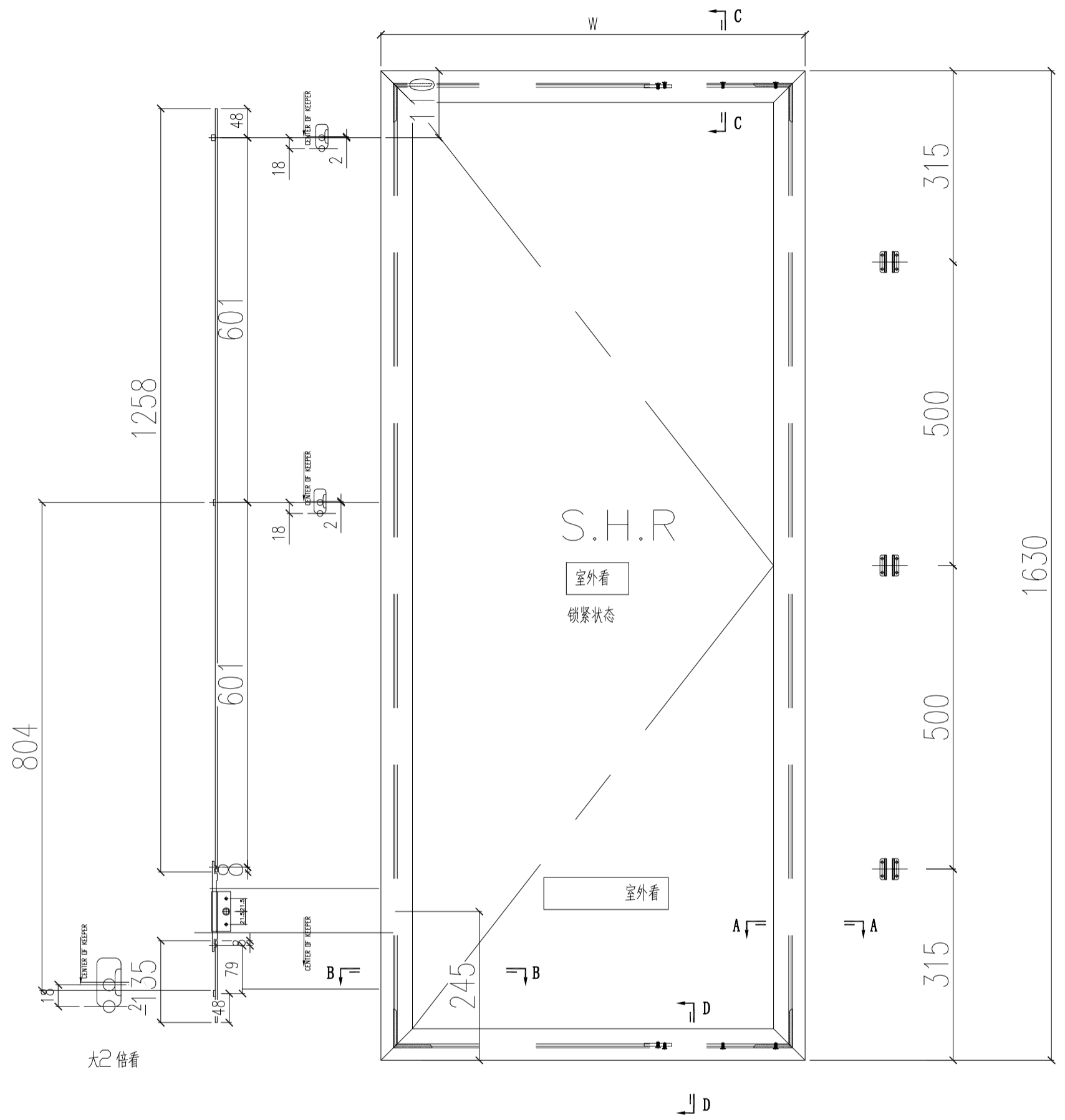

- 注: 1) 采用美国14"扇撑;  
 2) 窗玉玻璃线横碰企;  
 3) 采用东城202-06锁点;  
 4) 采用东城-TC903扣码;

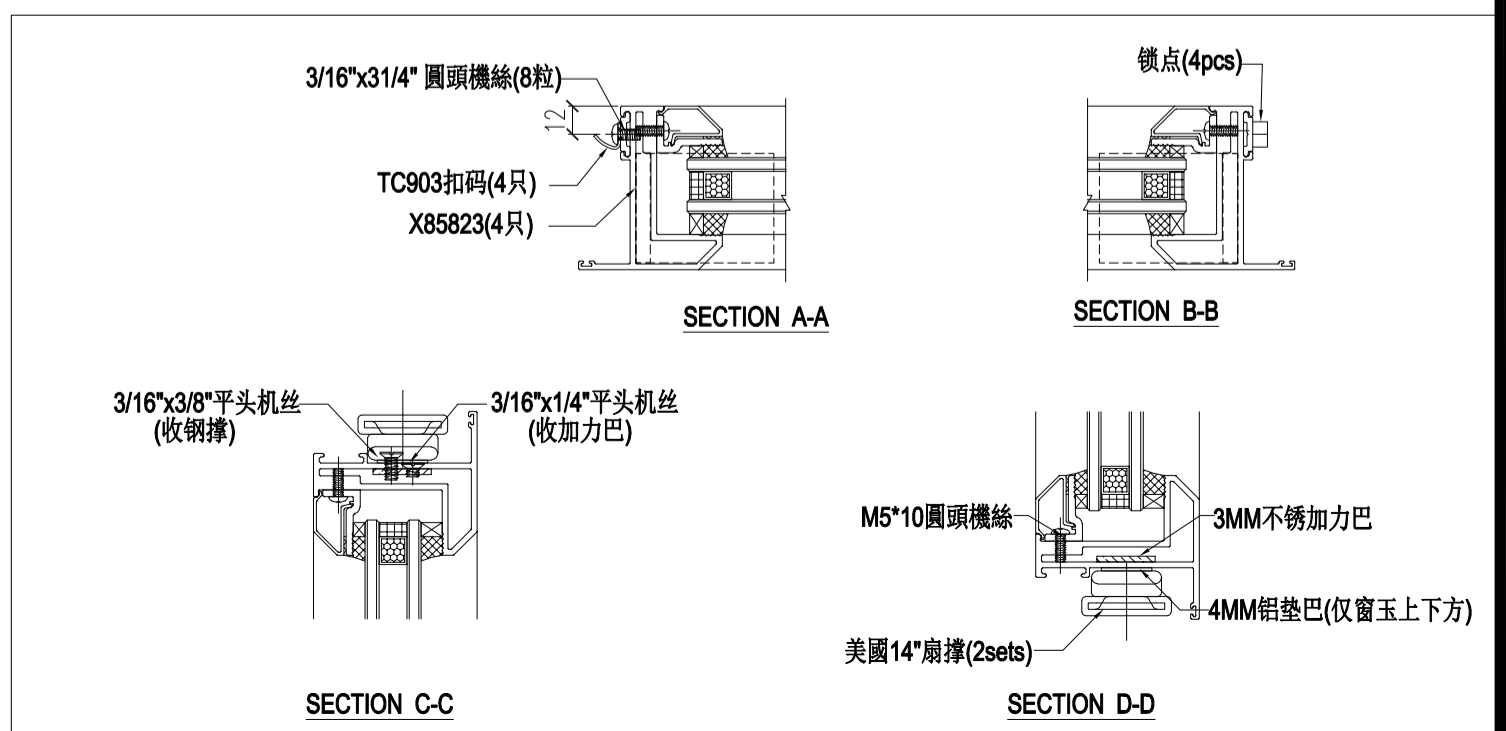

数量: 材料: 表面处理: UCT806812XL-3  
 制图: JASON 日期: 2020.06.02 校核: WSH 审核: Rev: A



工程名称: 亞皆老街 / 佛沙窗  
 图名: 窗玉放樣圖  
 图号: SHL-4放樣圖

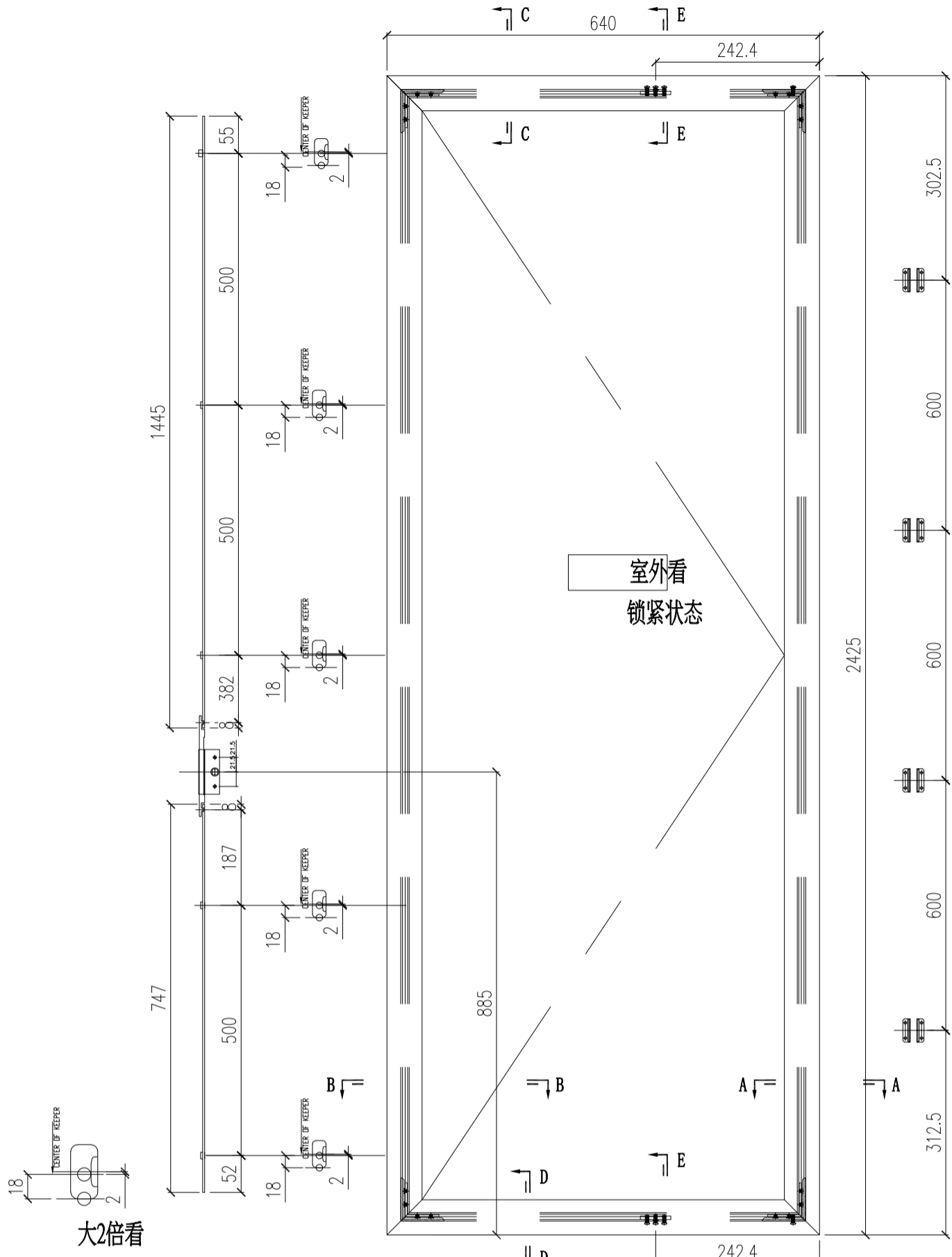

- 注: 1) 采用SS601-16"扇撑;  
 2) 窗玉玻璃线横碰企;  
 3) 采用东城202-06锁点;

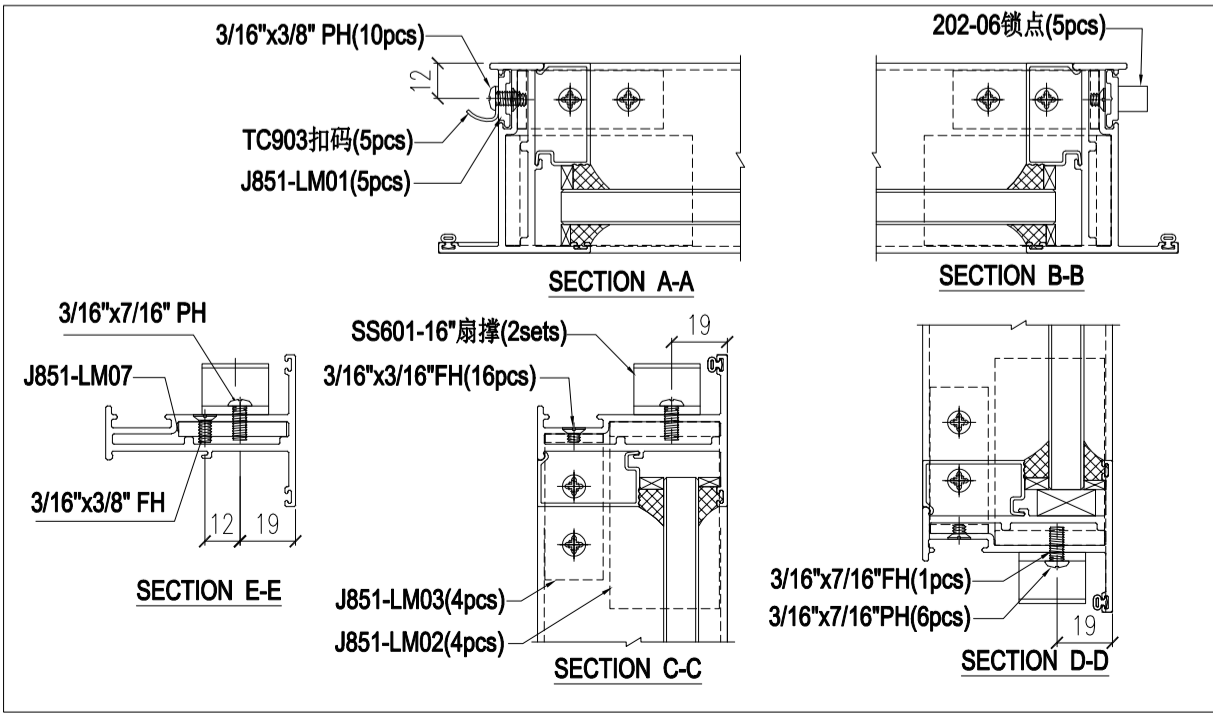

数量:	材料:	表面处理:	UC1806812XL-3
制图: JASON	日期: 2020.06.02	校核: WSH	审核:
Rev: A			

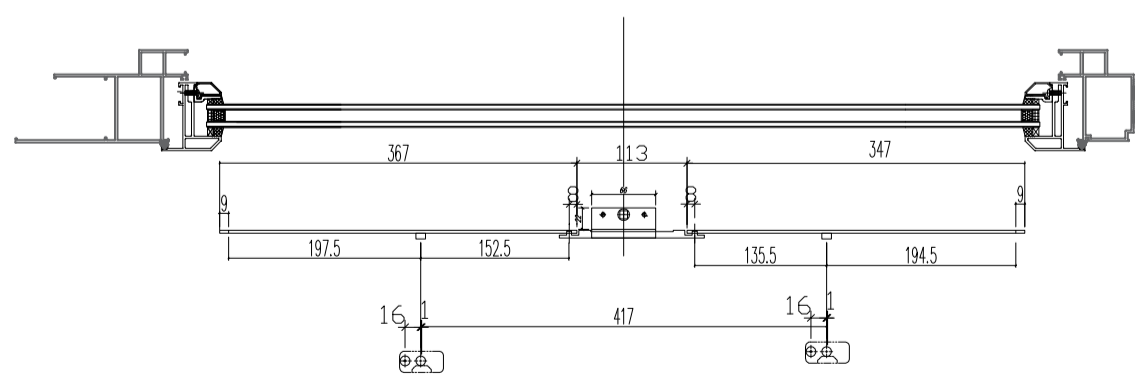
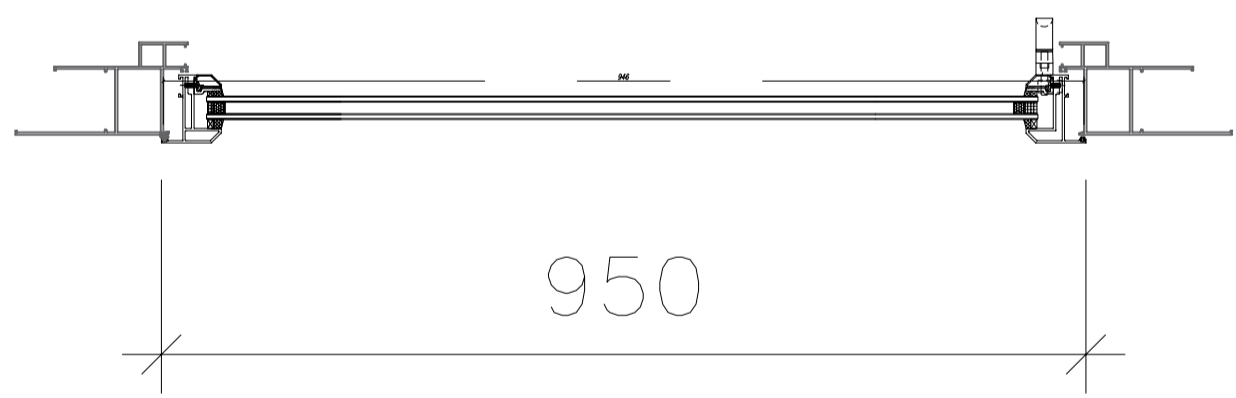
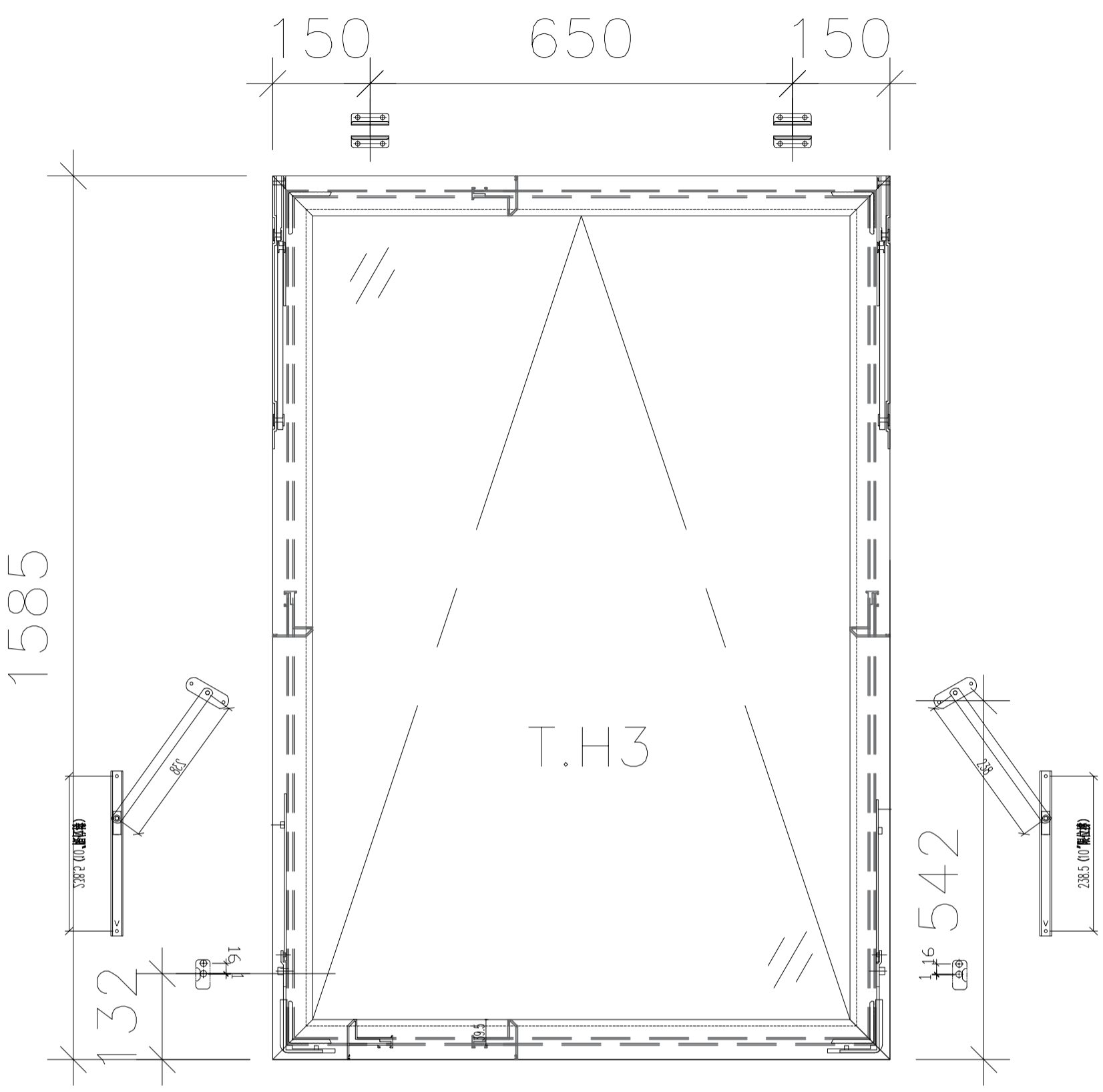

适用TH-W03



工程名称:	亞皆老街 / 佛沙窗
图名:	窗玉放樣圖
图号:	TH-W03放樣圖

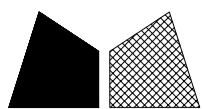

美特鋁質 有限公司  
MIDI Aluminium Fabricator Ltd.

工程號 J852 地盤 亞皆老街

L (mm)	數量	A	M	N
2300	24	150	400	5

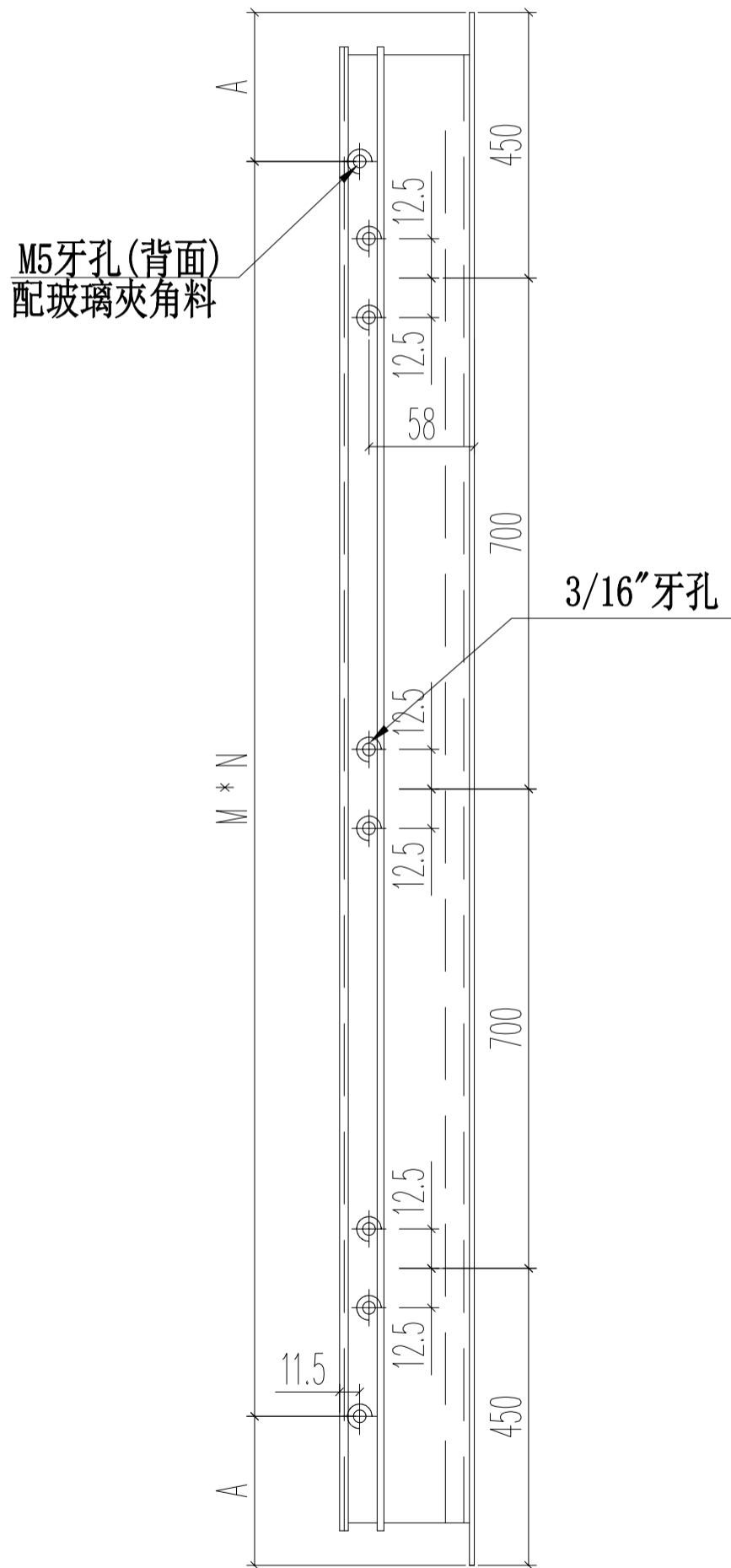
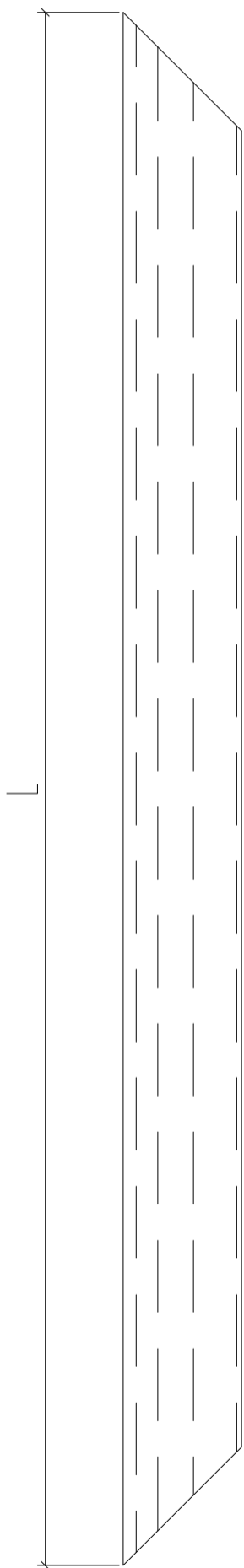
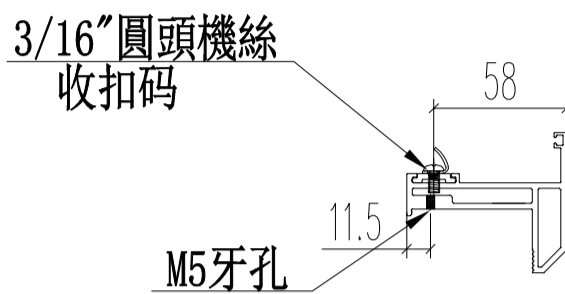
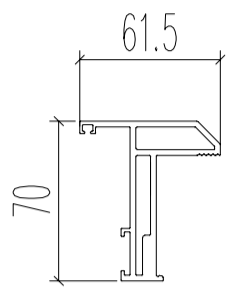

名稱	70生窗窗玉	制圖	JASON	2020.06.22	修改		
材料	X85767	復核	WHS		日期		
顏色	UCT806812XL-3	批准			圖號	PW02-01	

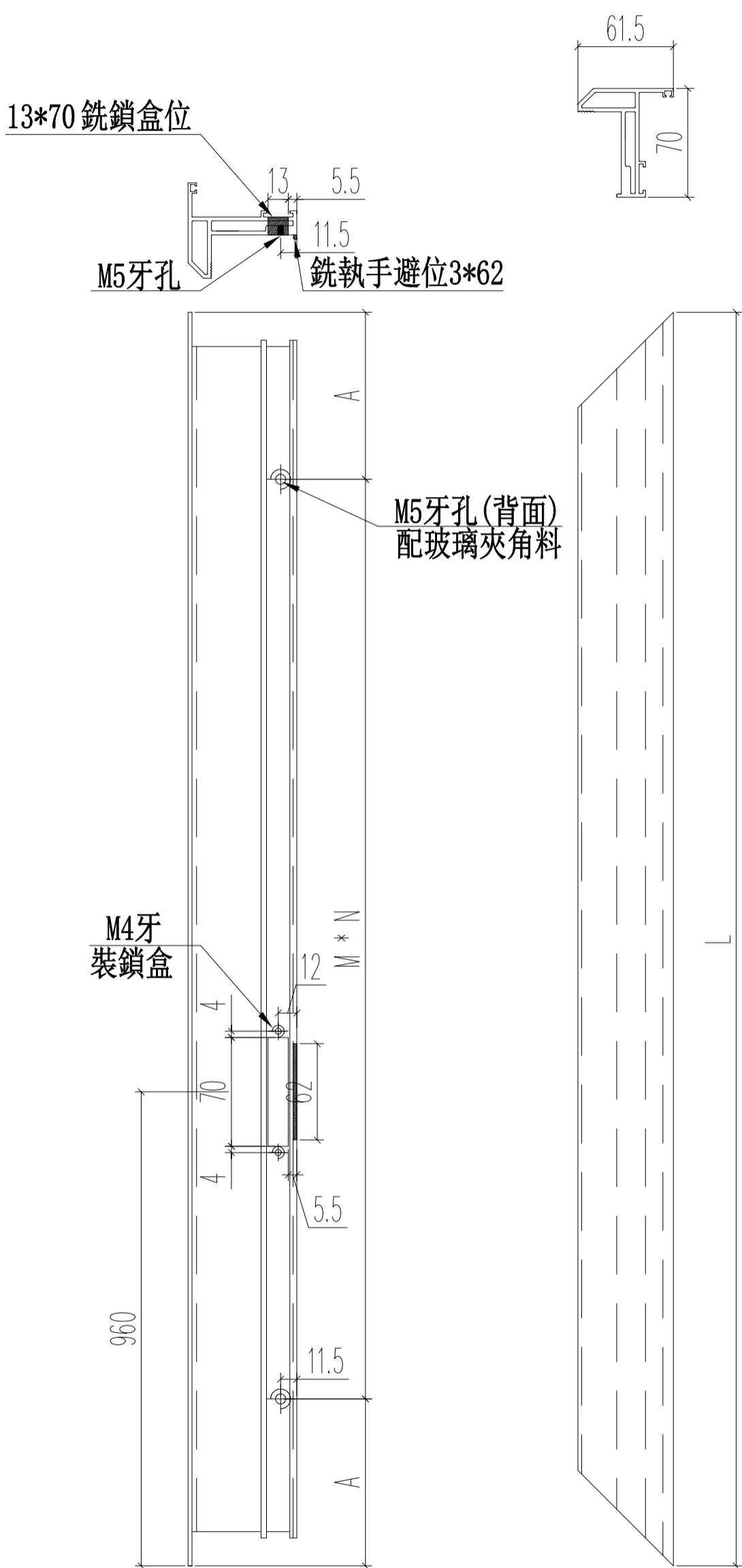
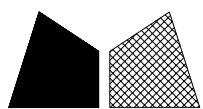

名稱	70生窗窗玉	制圖	JASON	2020.06.22	修改		
材料	X85767	復核	WHS		日期		
顏色	UCT806812XL-3	批准			圖號	PW02-02	

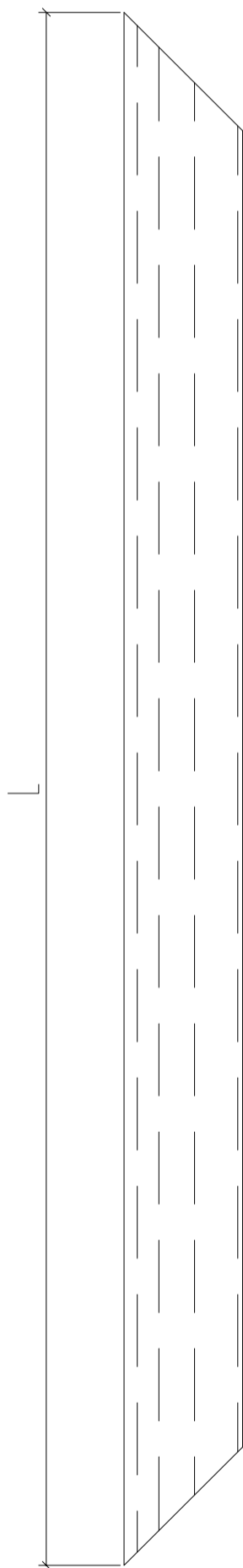
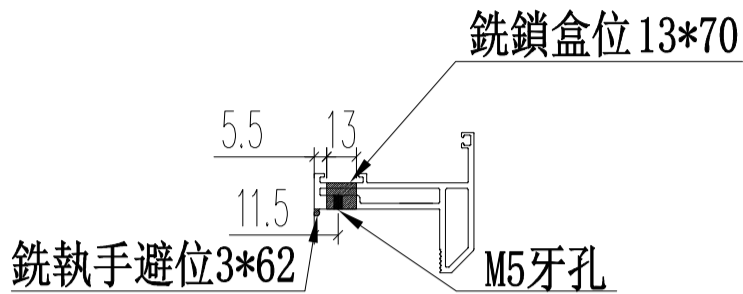
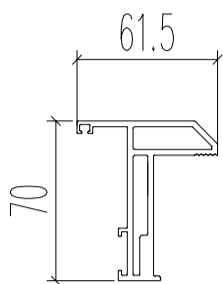
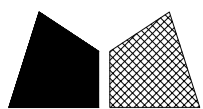

M5牙孔(背面)  
配玻璃夾角料

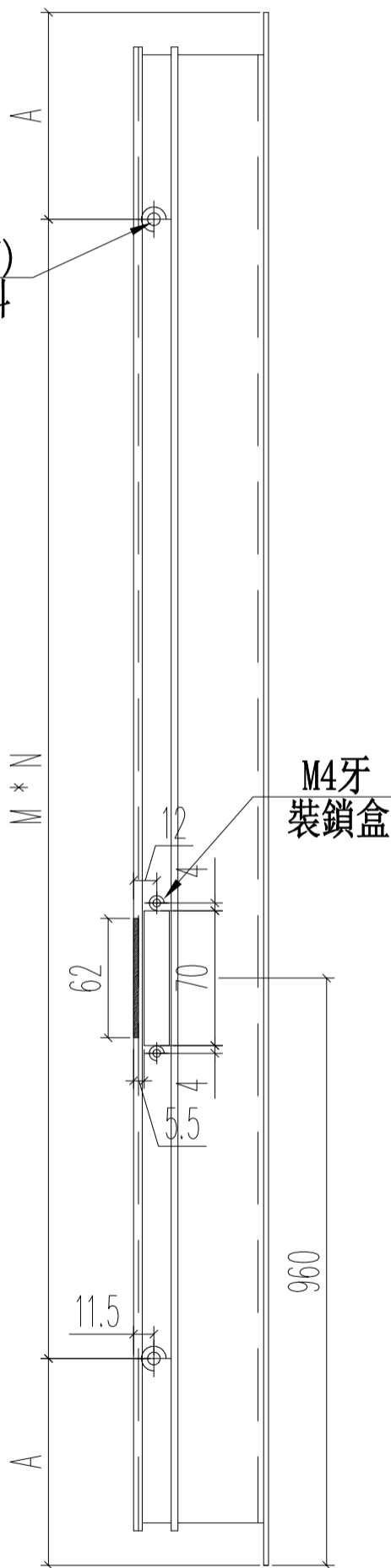

名稱	70生窗窗玉	制圖	JASON	2020.06.22	修改		
材料	X85767	復核	WHS		日期		
顏色	UCT806812XL-3	批准			圖號	PW02-03	

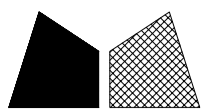

工程號	J852	地盤	亞皆老街
-----	------	----	------

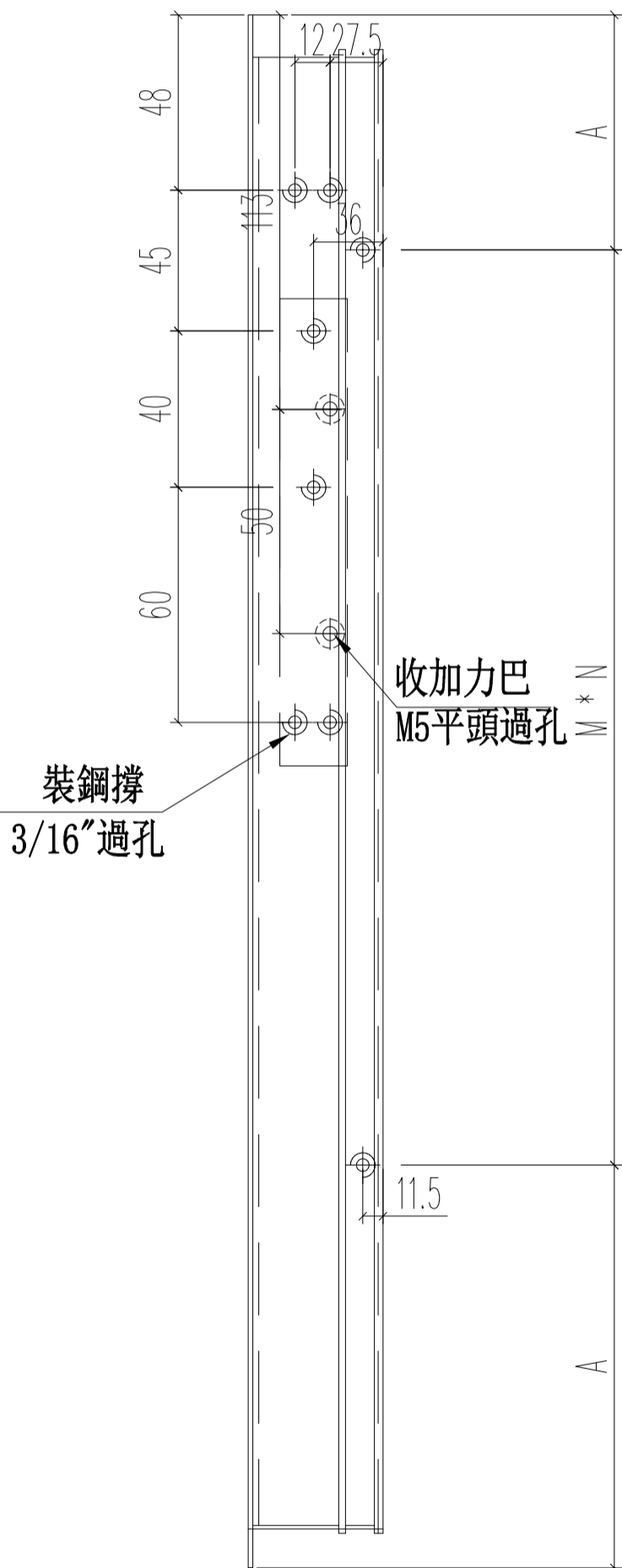
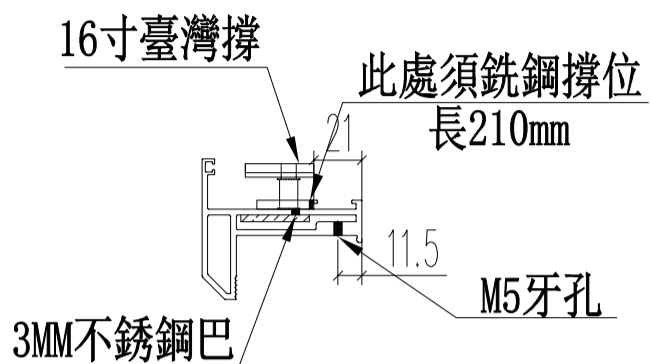

名稱	70生窗窗玉	制圖	JASON	2020.06.22	修改		
材料	X85767	復核	WHS		日期		
顏色	UCT806812XL-3	批准			圖號	PW02-04	

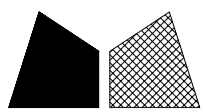

美特鋁質 有限公司  
MIDI Aluminium Fabricator Ltd.

工程號 J852 地盤 亞皆老街

L (mm)	數量	A	M	N
700	12	100	250	2
695	8	97.5	250	2
495	4	97.5	300	1

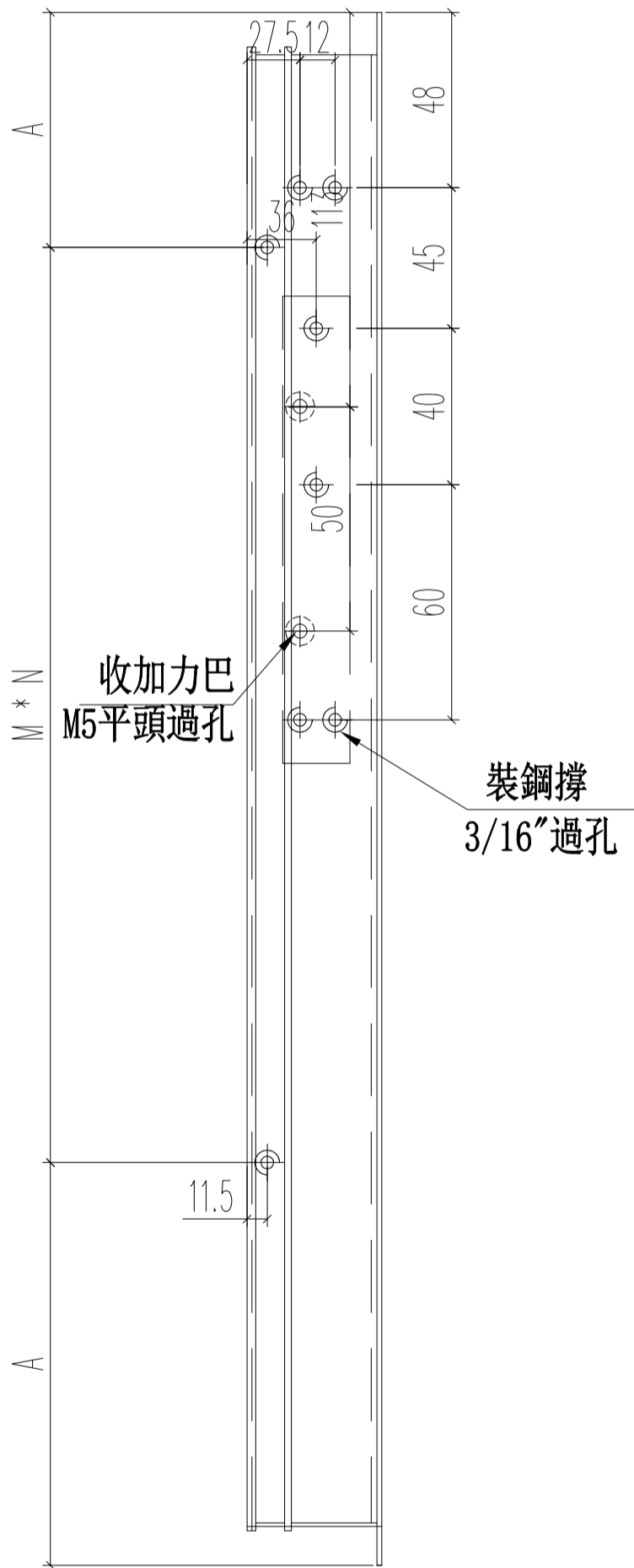
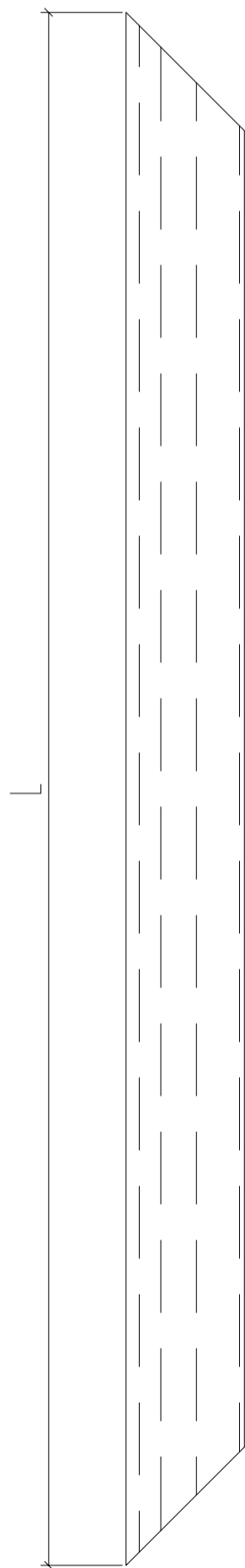
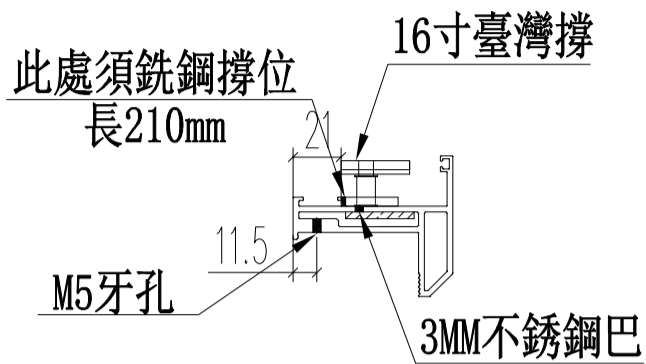

名稱	70生窗窗玉	制圖	JASON	2020.06.22	修改		
材料	X85767	復核	WHS		日期		
顏色	UCT806812XL-3	批准			圖號	PW02-05	

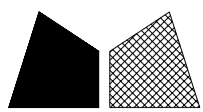

工程號 J852 地盤 亞皆老街

序號	L	數量	A	M	N
1	2226	24	113	400	5
2	1556	4	208	380	3
3	1521	4	190.5	380	3
4	1460	4	160	380	3
5	876	2	88	350	2
6	575	24	37.5	250	2
7	570	16	35	250	2
8	395	8	47.5	300	1
9	370	8	35	300	1
10	320	8	35	250	1

合計： 合計： 102

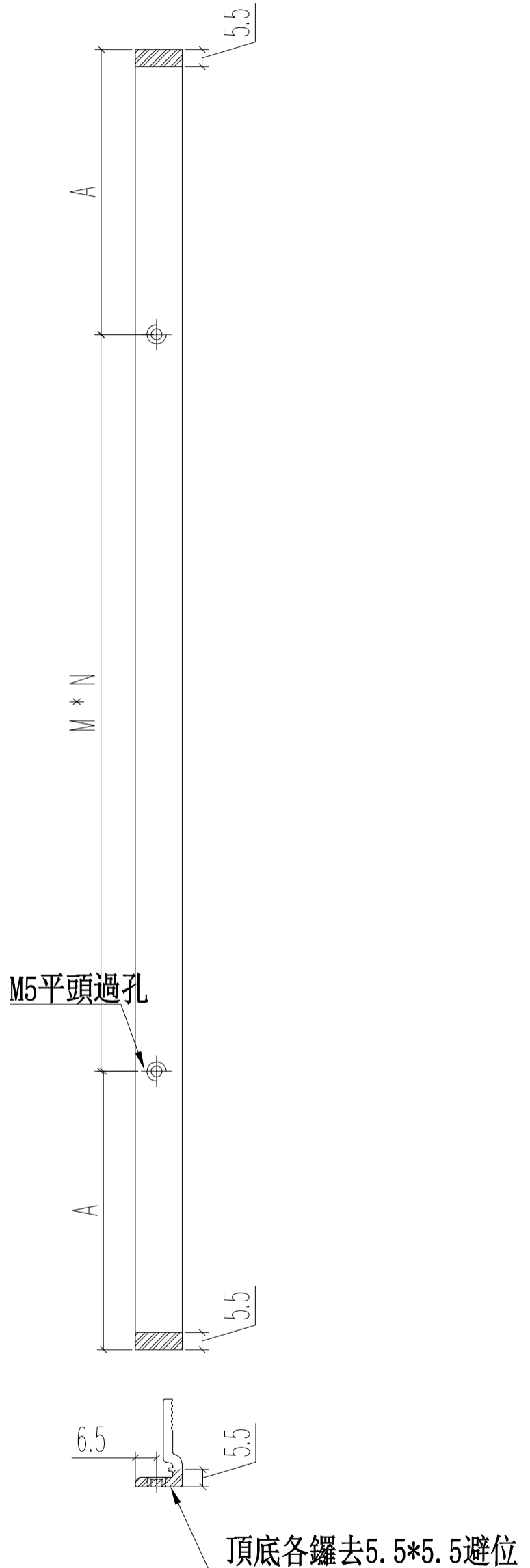
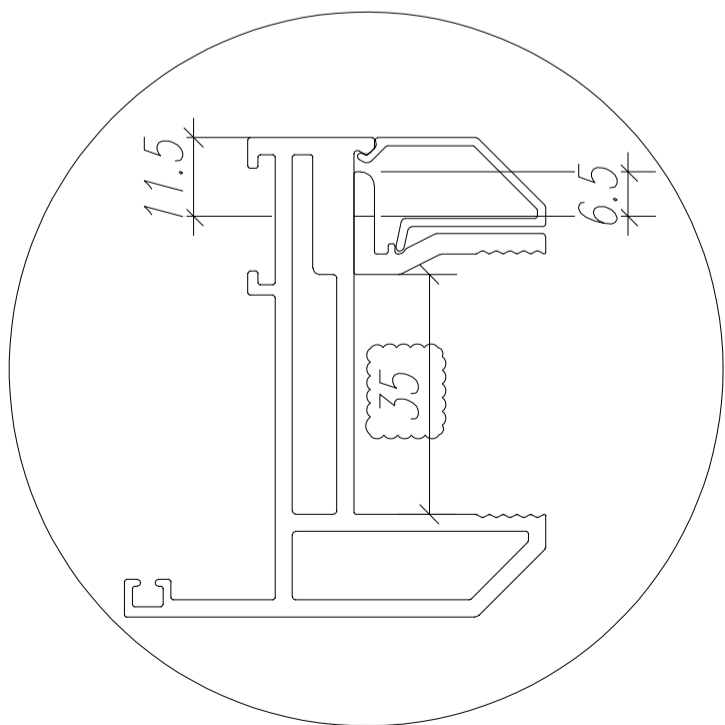

名稱	70窗玻璃夾角	制圖	JASON	2020.06.22	修改		
材料	X85834	復核	WHS		日期		
顏色	UCT806812XL-3	批准			圖號	PW02-06	

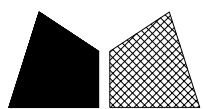

L	數量	A	M	N
2226	12	113	400	5

工程號 J852 地盤 亞皆老街

銑鎖盒避位

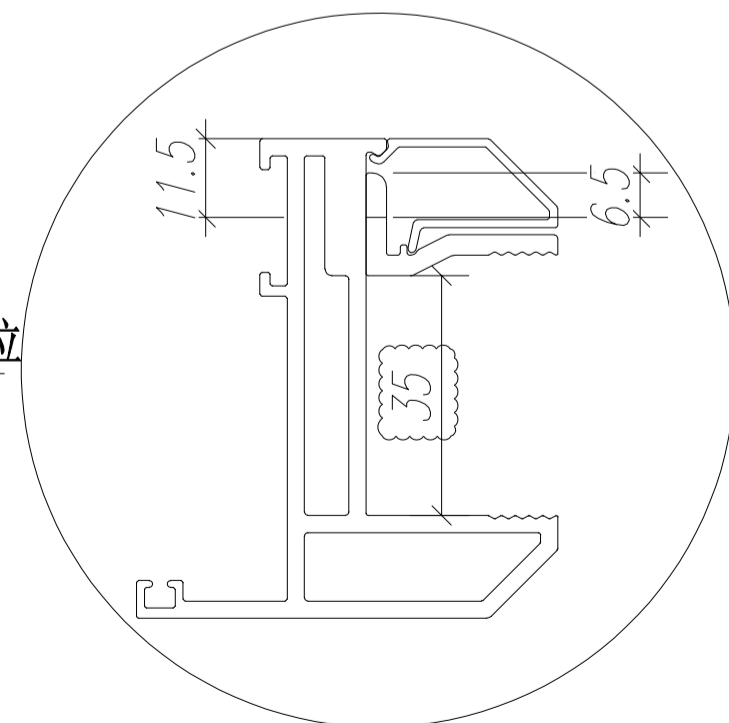
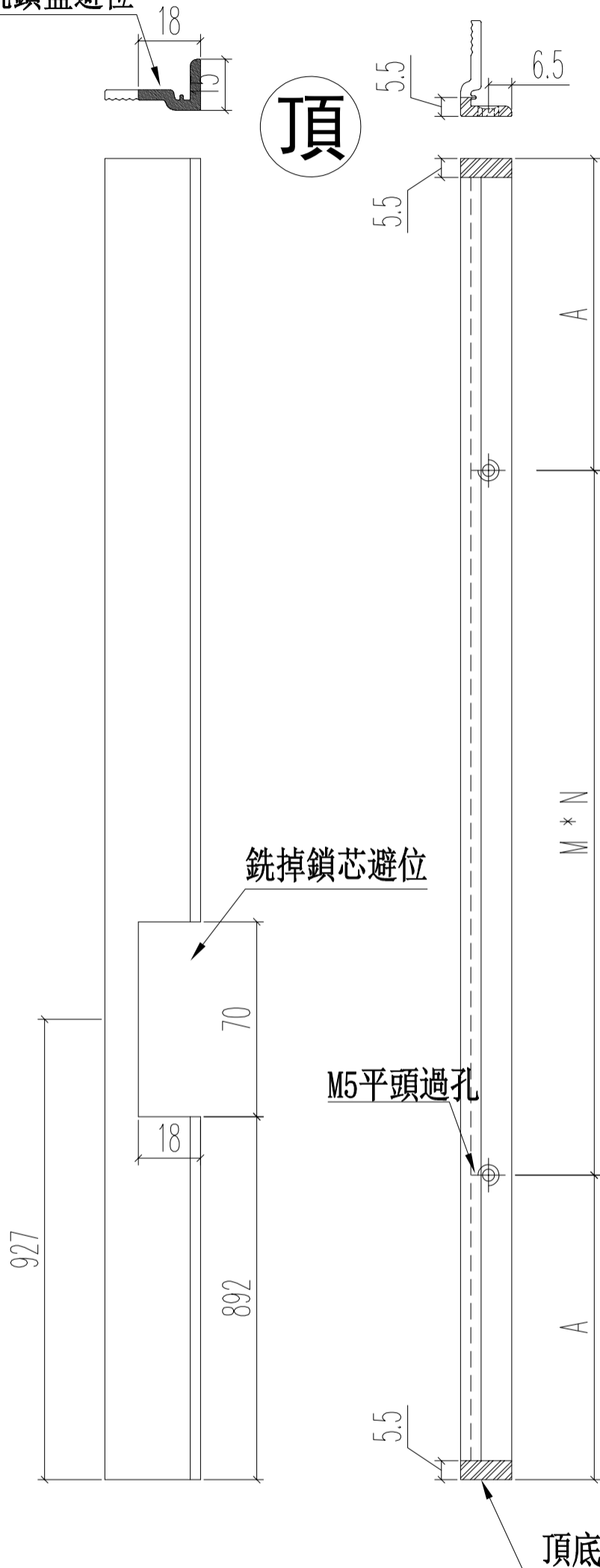

名稱	70窗玻璃夾角	制圖	JASON 2020.06.22	修改			
材料	X85834	復核	WHS	日期			
顏色	UCT806812XL-3	批准		圖號	PW02-07		

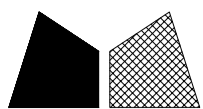

美特鋁質 有限公司  
MIDI Aluminium Fabricator Ltd.

L	數量	A	M	N
2226	12	113	400	5

工程號 J852 地盤 亞皆老街

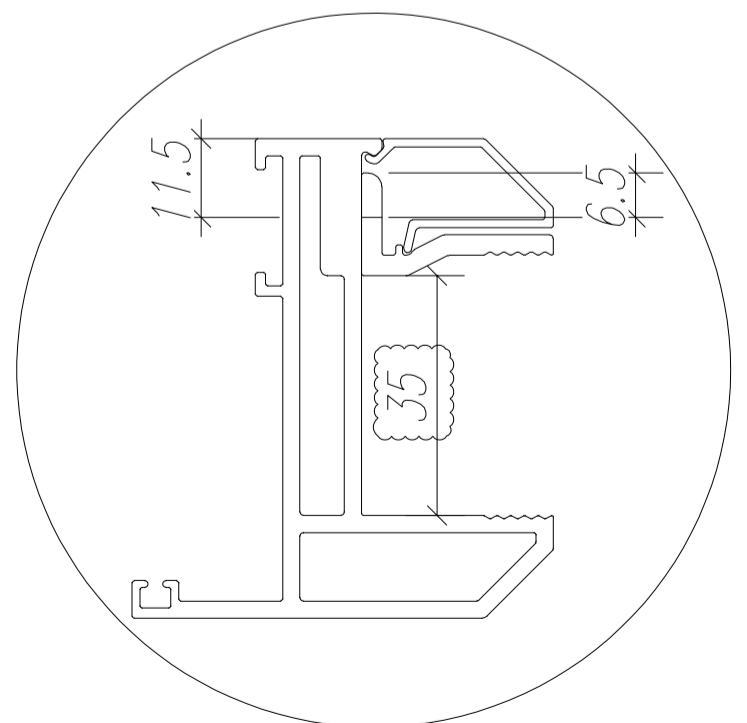
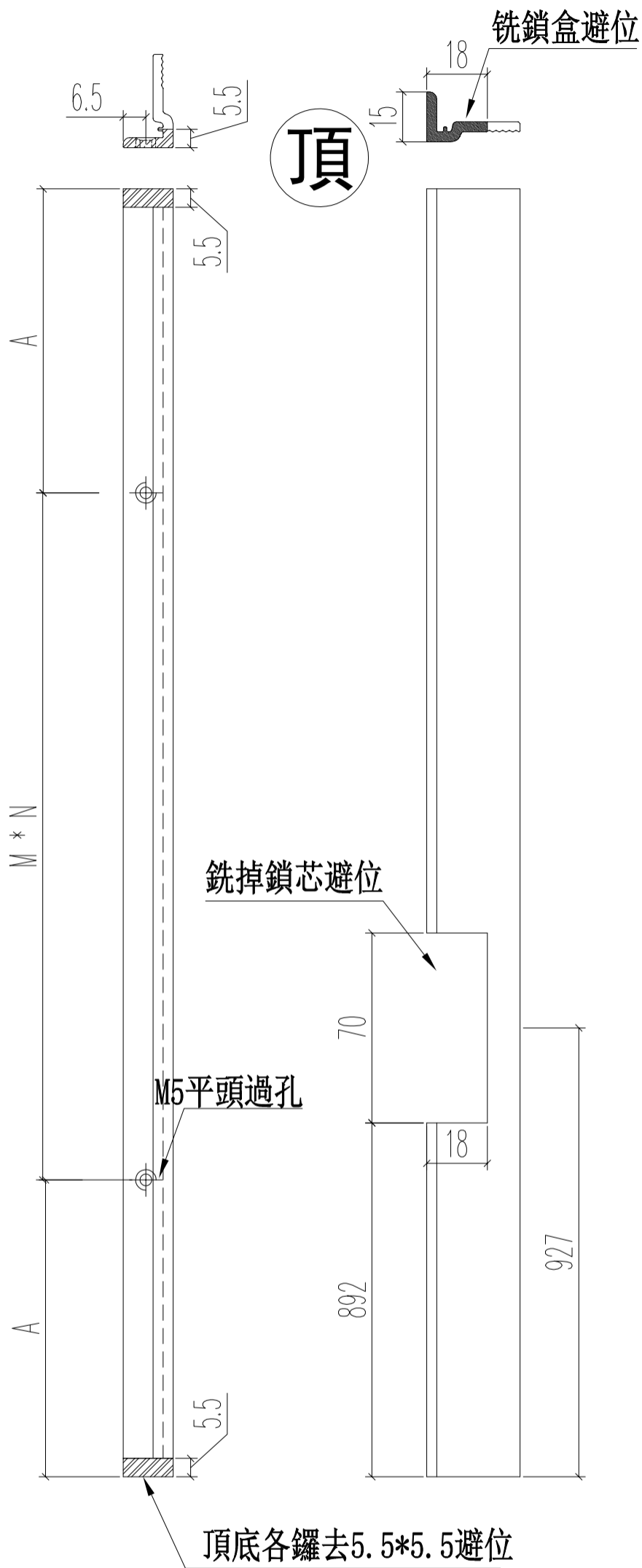

名稱	70窗玻璃夾角	制圖	JASON	2020.06.22	修改		
材料	X85834	復核	WHS		日期		
顏色	UCT806812XL-3	批准			圖號	PW02-08	

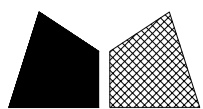

美特鋁質 有限公司  
MIDI Aluminium Fabricator Ltd.

工程號 J852 地盤 亞皆老街

L	數量
2226	12

頂

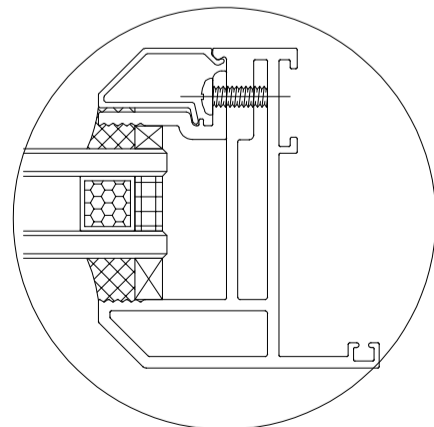
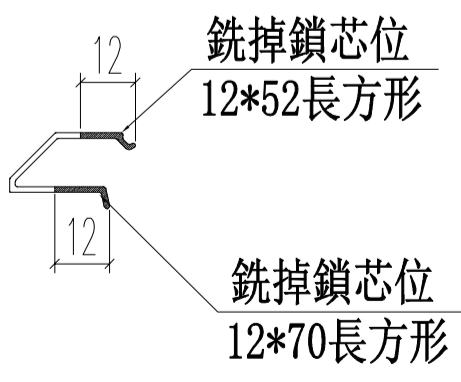
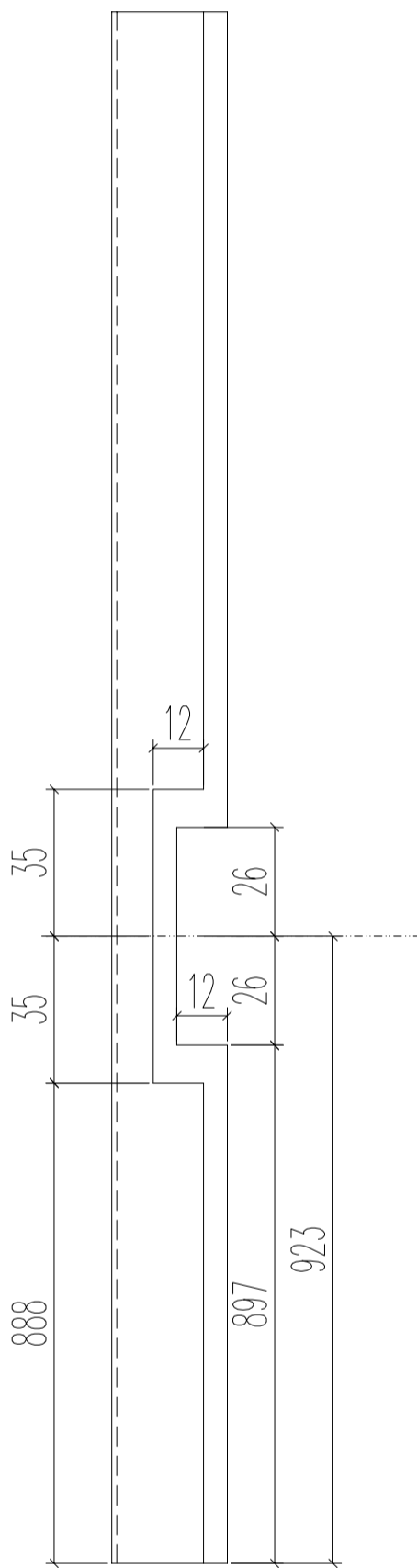

名稱	70生窗玻璃壓線	制圖	JASON	2020.06.22	修改		
材料	X85768	復核	WHS		日期		
顏色	UCT806812XL-3	批准			圖號	PW02-09	

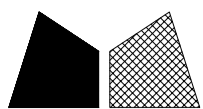

美特鋁質 有限公司  
MIDI Aluminium Fabricator Ltd.

工程號 J852 地盤 亞皆老街

L	數量
2226	12

頂

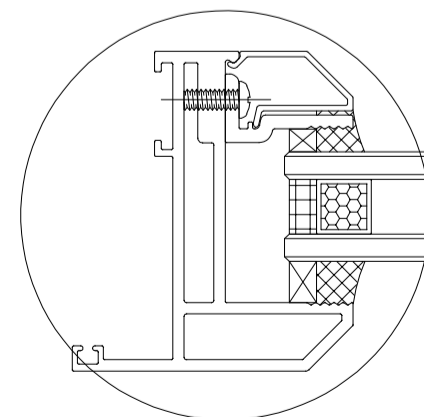
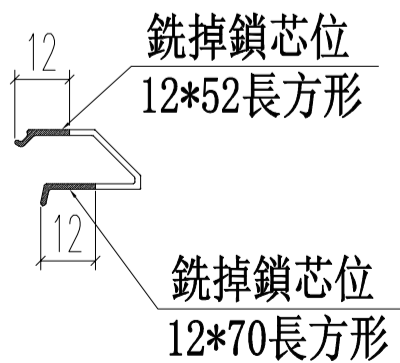
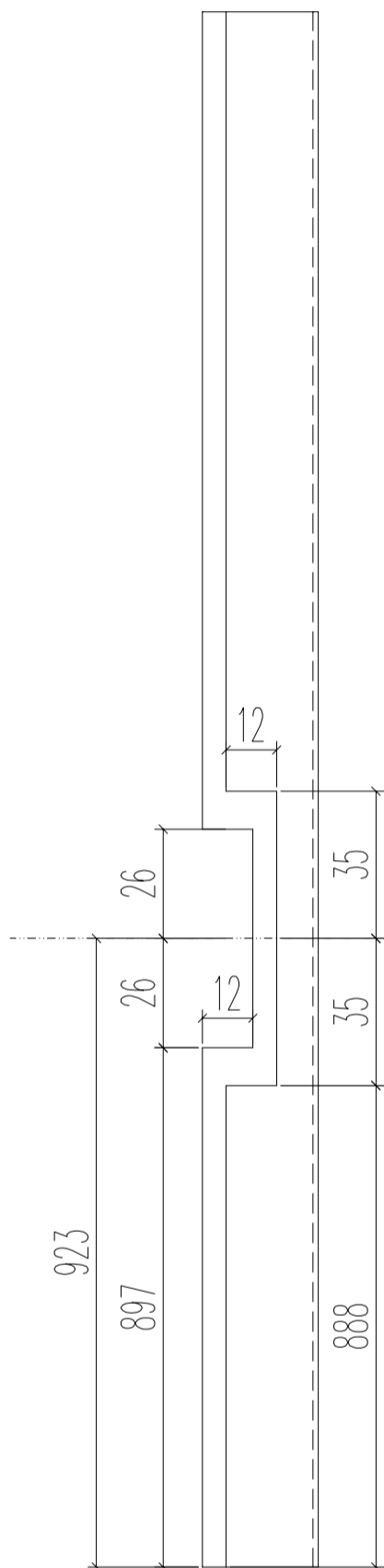

名稱	70生窗玻璃壓線	制圖	JASON	2020.06.22	修改		
材料	X85768	復核	WHS		日期		
顏色	UCT806812XL-3	批准			圖號	PW02-10	

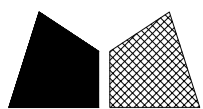

美特鋁質 有限公司  
MIDI Aluminium Fabricator Ltd.

工程號 J852 地盤 亞皆老街

L (mm)	數量	A	B
1213	24	557	600
849	24	194	600
合計:	48		

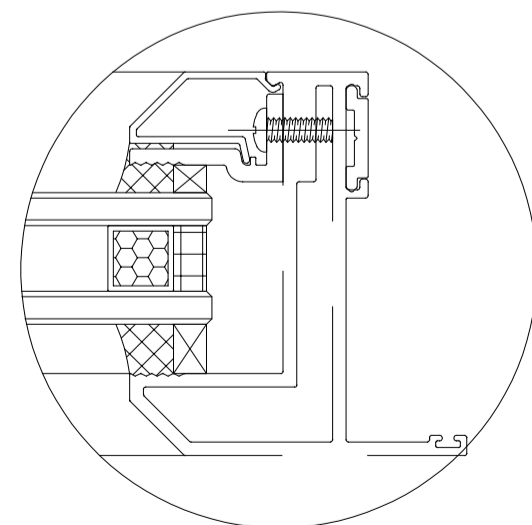
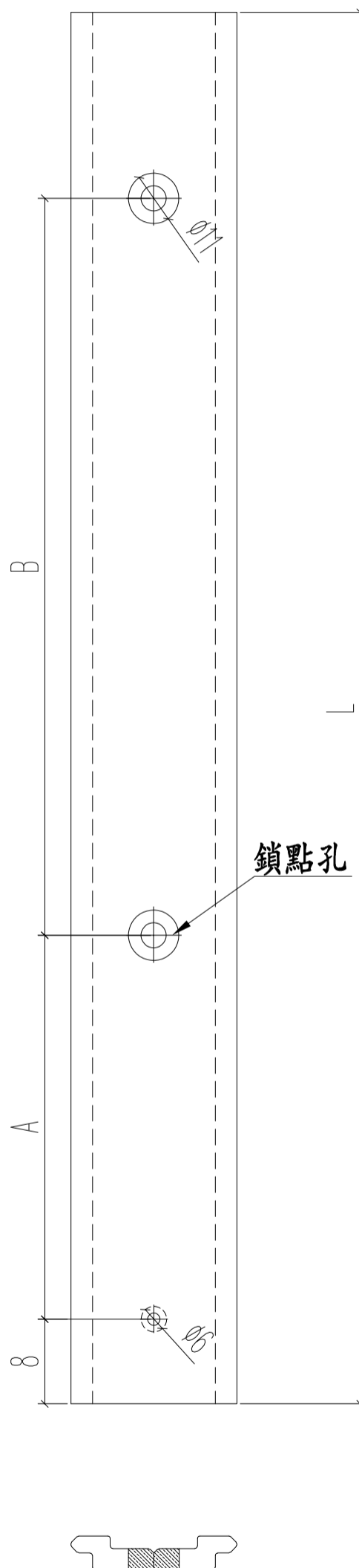

名稱	多點鎖拉巴	制圖	JASON	2020.06.22	修改		
材料	X85824	復核	WHS		日期		
顏色	UCT806812XL-3	批准			圖號	PW02-11	

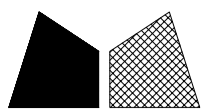

美特鋁質 有限公司  
MIDI Aluminium Fabricator Ltd.

L (mm)	數量	A	M	N
950	2	125	350	2

工程號 J852 地盤 亞皆老街

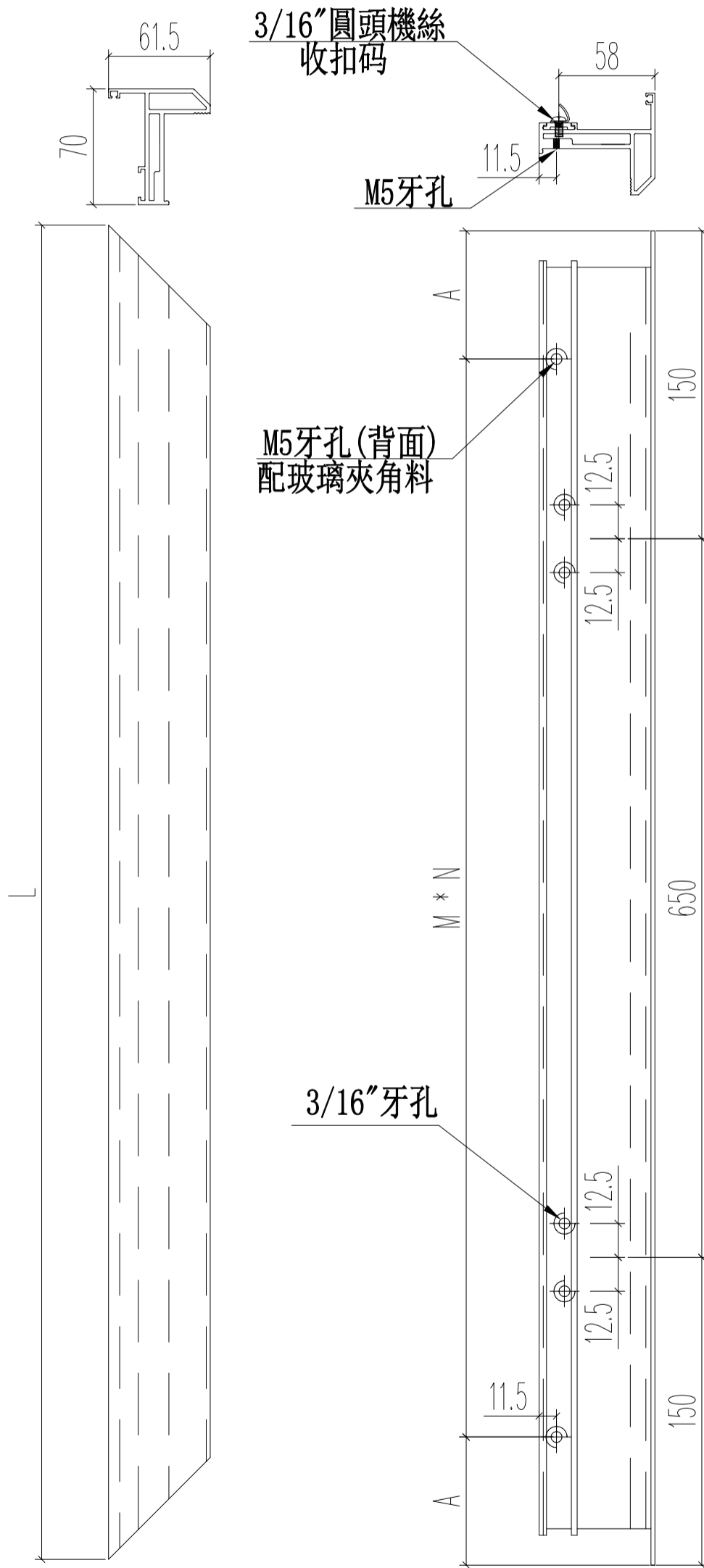

名稱	70生窗窗玉	制圖	JASON	2020.06.22	修改		
材料	X85767	復核	WHS		日期		
顏色	UCT806812XL-3	批准			圖號	PW03-01	

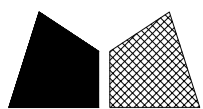

美特鋁質 有限公司  
MIDI Aluminium Fabricator Ltd.

L (mm)	數量	A	M	N
950	2	125	350	2

工程號 J852 地盤 亞皆老街

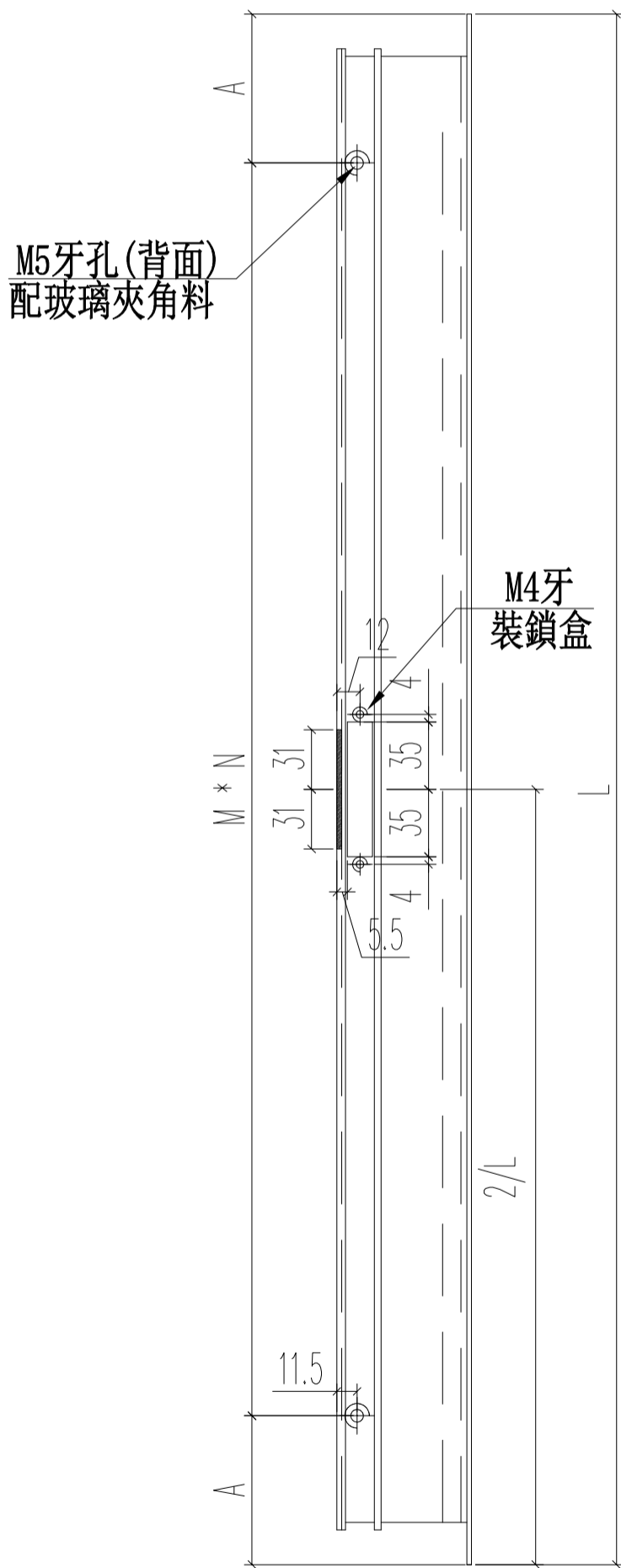
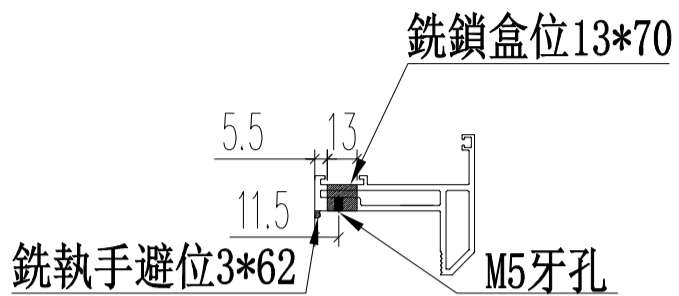

名稱	70生窗窗玉	制圖	JASON 2020.06.22	修改			
材料	X85767	復核	WHS	日期			
顏色	UCT806812XL-3	批准		圖號	PW03-02		

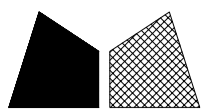

美特鋁質 有限公司  
MIDI Aluminium Fabricator Ltd.

L (mm)	數量	A	M	N	B
1585	2	222.5	380	3	482

工程號 J852 地盤 亞皆老街

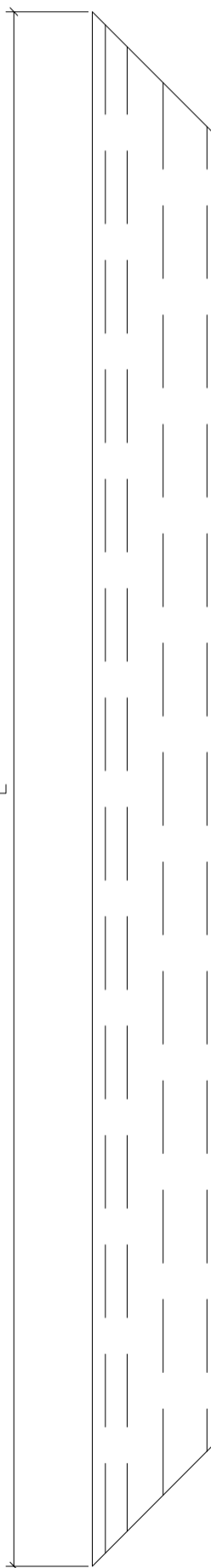
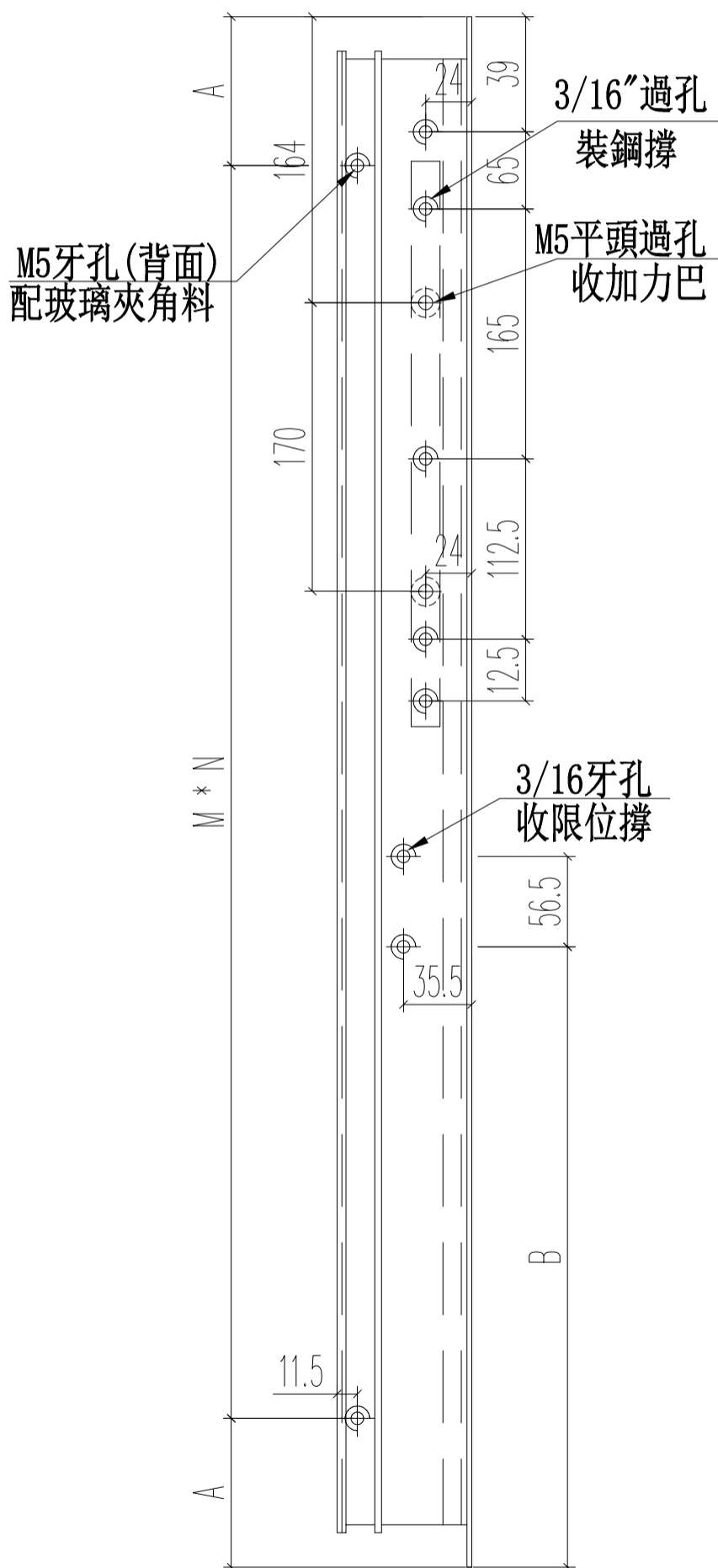
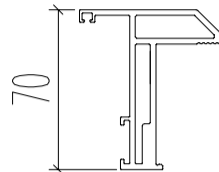
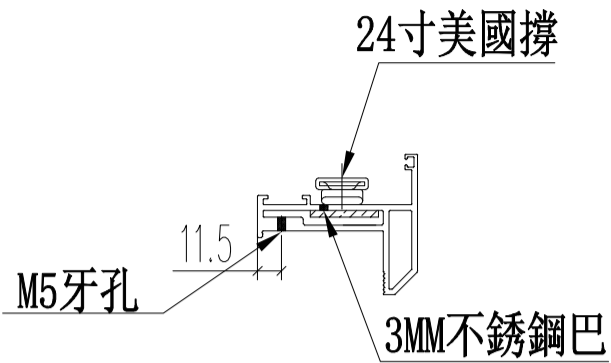

名稱	70生窗窗玉	制圖	JASON	2020.06.22	修改		
材料	X85767	復核	WHS		日期		
顏色	UCT806812XL-3	批准			圖號	PW03-03	

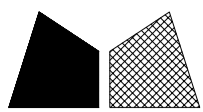

美特鋁質 有限公司  
MIDI Aluminium Fabricator Ltd.

L (mm)	數量	A	M	N	B
1585	2	222.5	380	3	482

工程號	J852	地盤	亞皆老街
-----	------	----	------

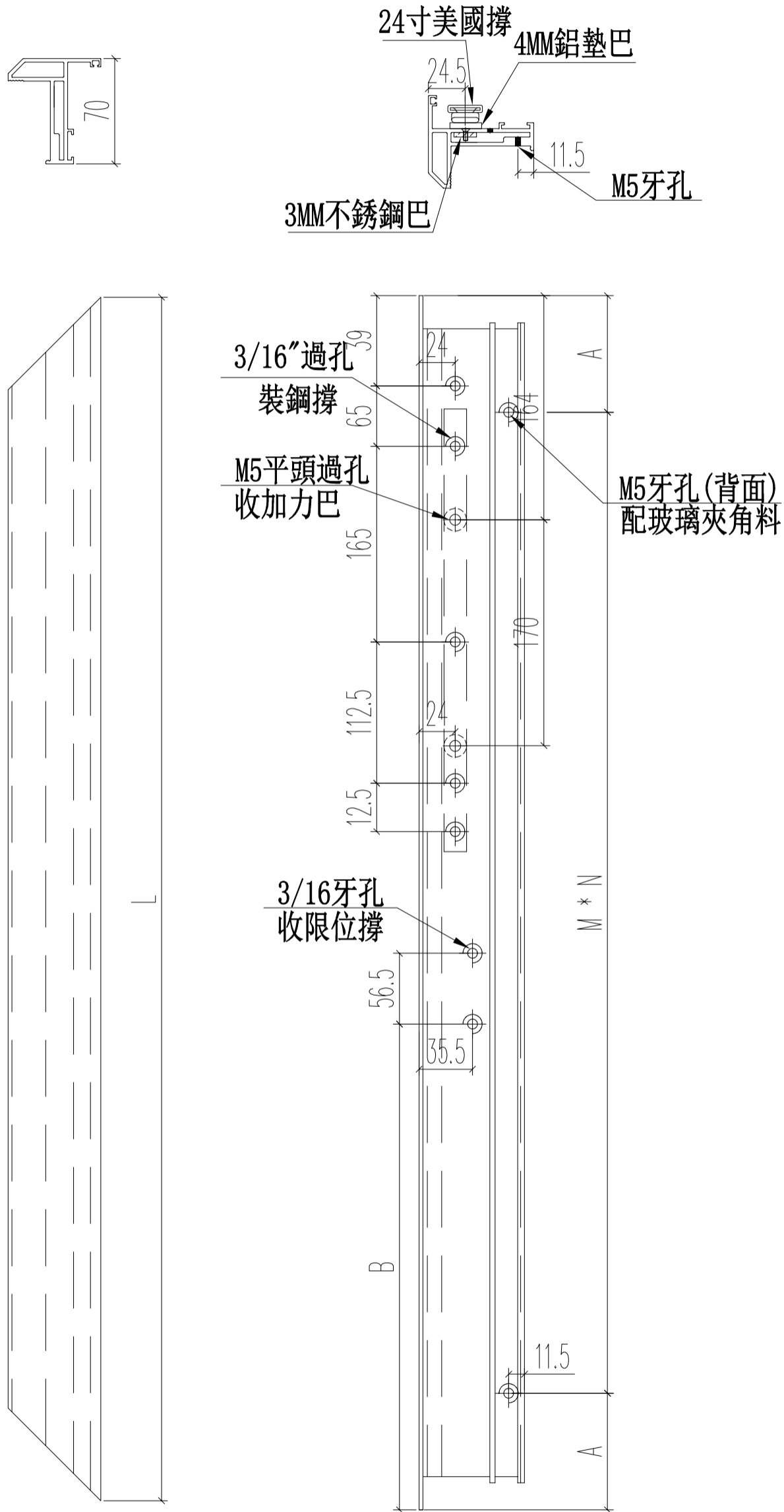

名稱	70生窗窗玉	制圖	JASON 2020.06.22	修改			
材料	X85767	復核	WHS	日期			
顏色	UCT806812XL-3	批准		圖號	PW03-04		

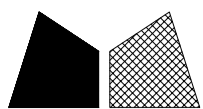

美特鋁質 有限公司  
MIDI Aluminium Fabricator Ltd.

L	數量	A	M	N
876	2	88	350	2

工程號	J852	地盤	亞皆老街
-----	------	----	------

銑鎖盒避位

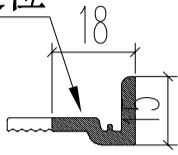

頂

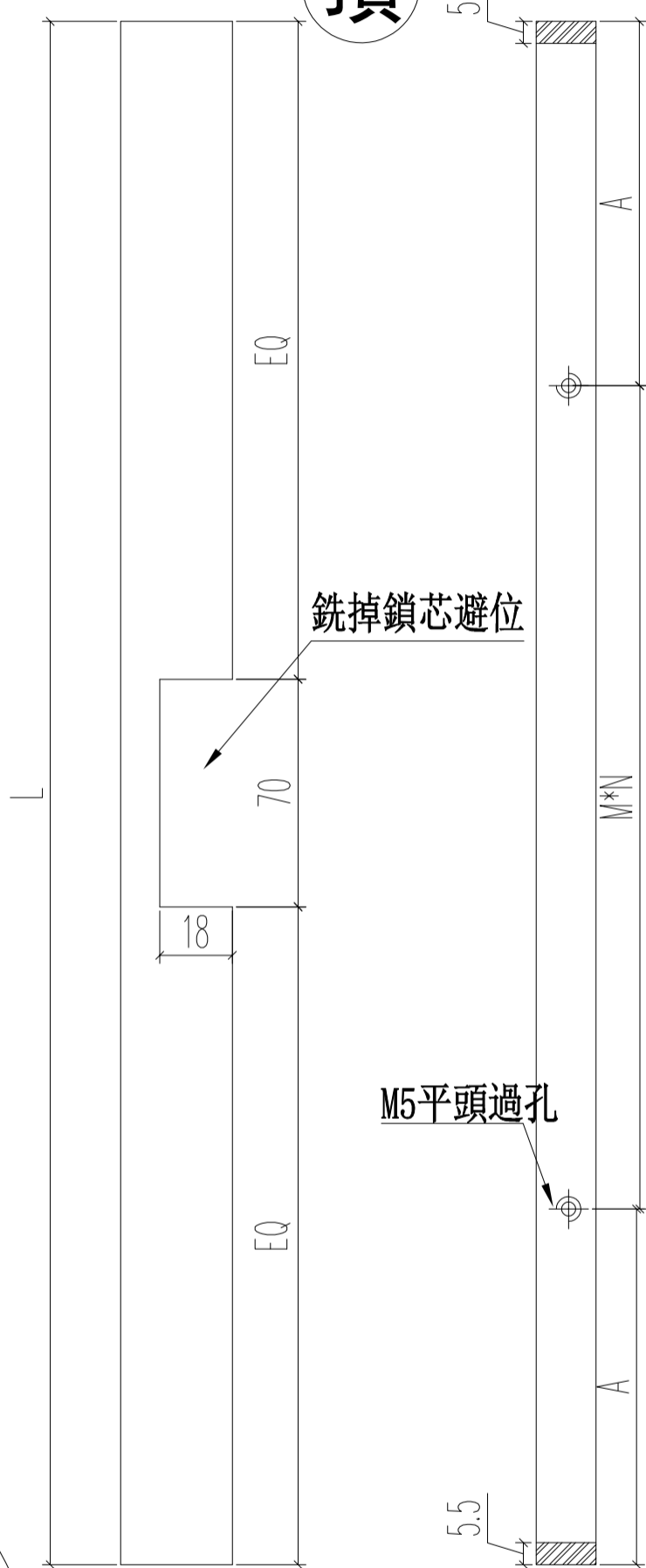

M5平頭過孔

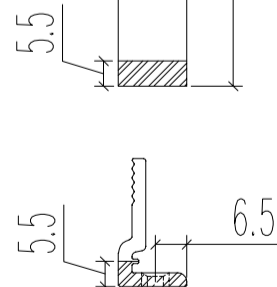
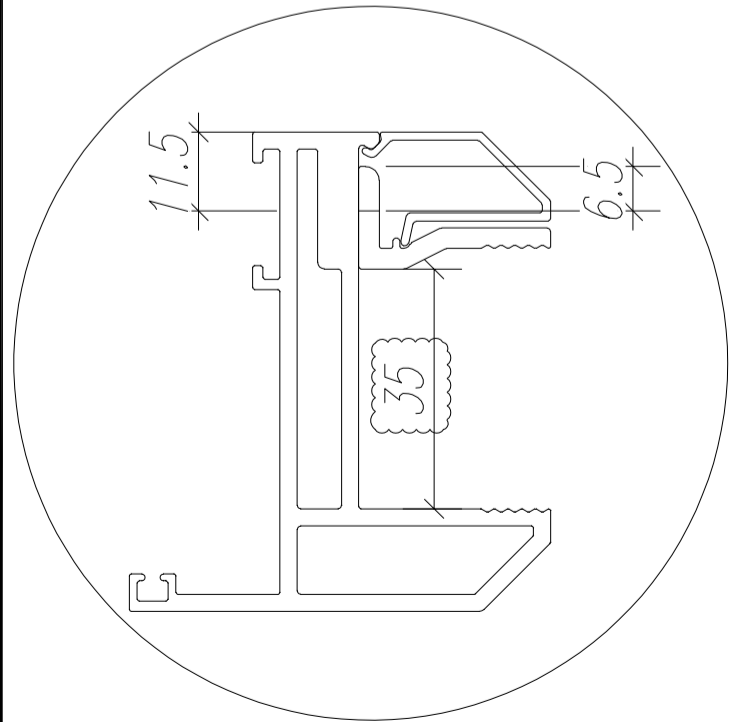

頂底各鑷去5.5\*5.5避位

名稱	70窗玻璃夾角	制圖	JASON	2020.06.22	修改		
材料	X85834	復核	WHS		日期		
顏色	UCT806812XL-3	批准			圖號	PW03-05	

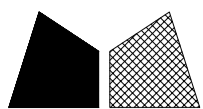

美特鋁質 有限公司  
MIDI Aluminium Fabricator Ltd.

L	數量	A	M	N
876	2	88	350	2

工程號 J852 地盤 亞皆老街

頂

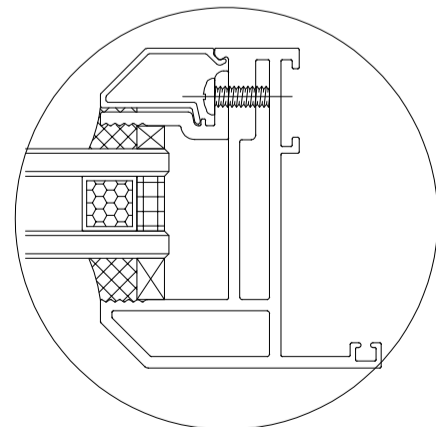
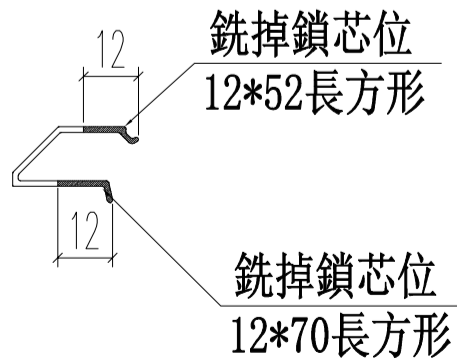
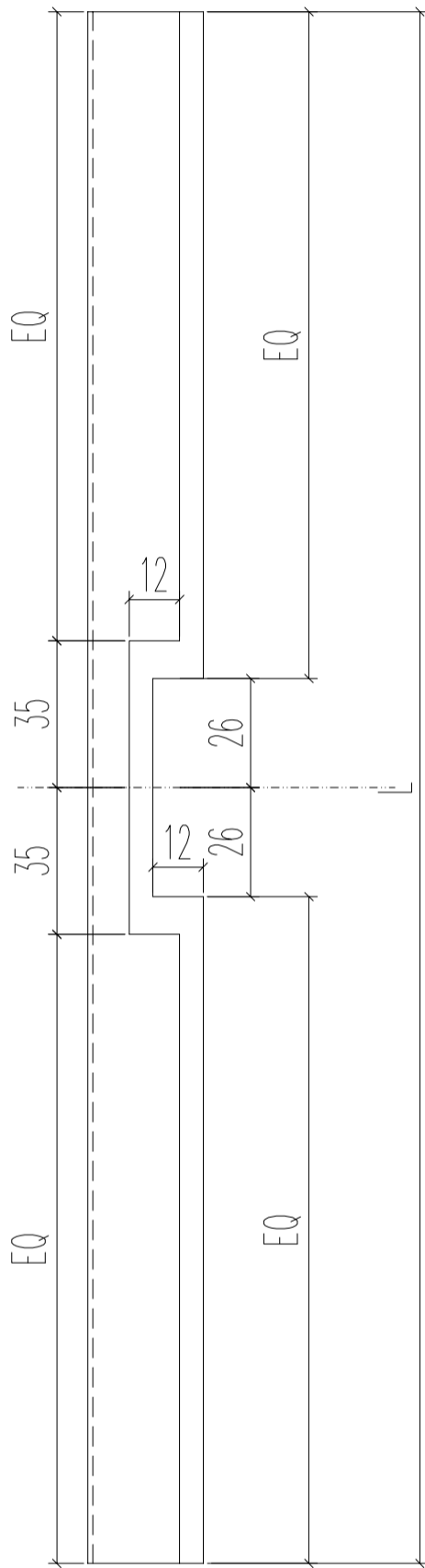

名稱	70生窗玻璃壓線	制圖	JASON	2020.06.22	修改		
材料	X85768	復核	WHS		日期		
顏色	UCT806812XL-3	批准			圖號	PW03-06	

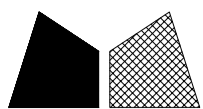

美特鋁質 有限公司  
MIDI Aluminium Fabricator Ltd.

工程號 J852 地盤 亞皆老街

窗號	L1	數量	A	B	C
TH-W01	367	2	152.5	197.5	9
TH-W01	347	2	135.5	194.5	9
合計:		4			

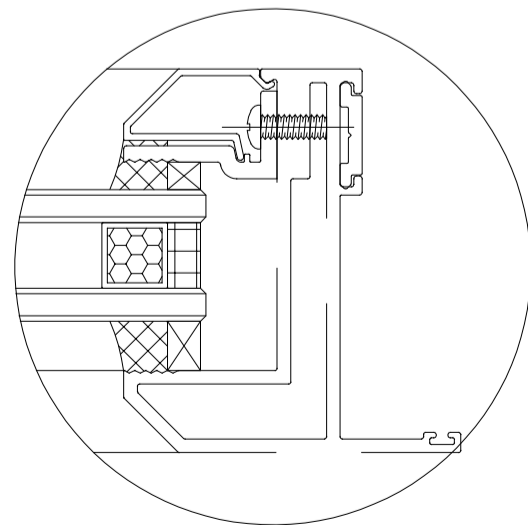
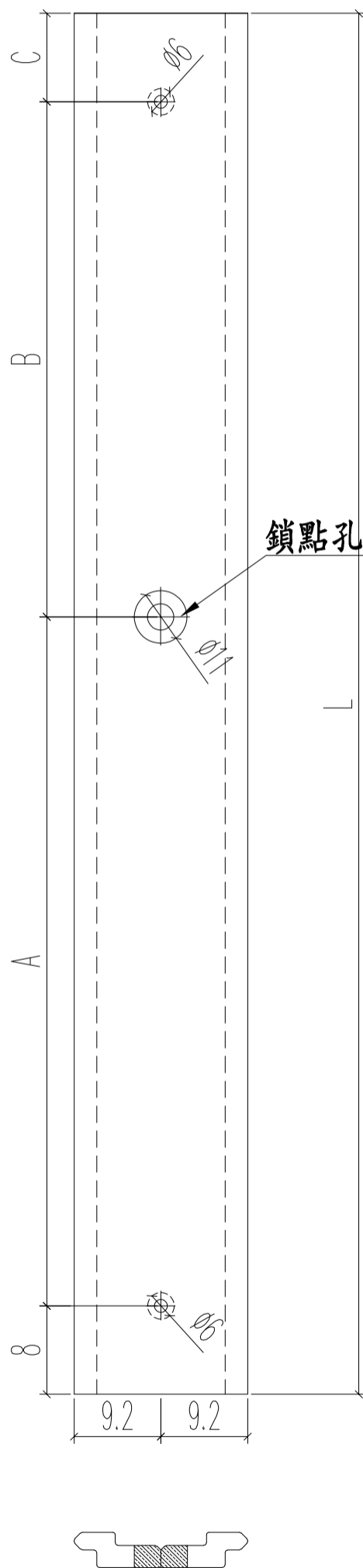

名稱	多點鎖拉巴	制圖	JASON	2020.06.22	修改		
材料	X85824	復核	WHS		日期		
顏色	UCT806812XL-3	批准			圖號	PW03-07	

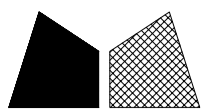

美特鋁質 有限公司  
MIDI Aluminium Fabricator Ltd.

工程號 J852 地盤 亞皆老街

L (mm)	數量	A	M	N	B	C
1630	4	245	380	3	465	700
1595	4	227.5	380	3	447.5	700
合計:	8					

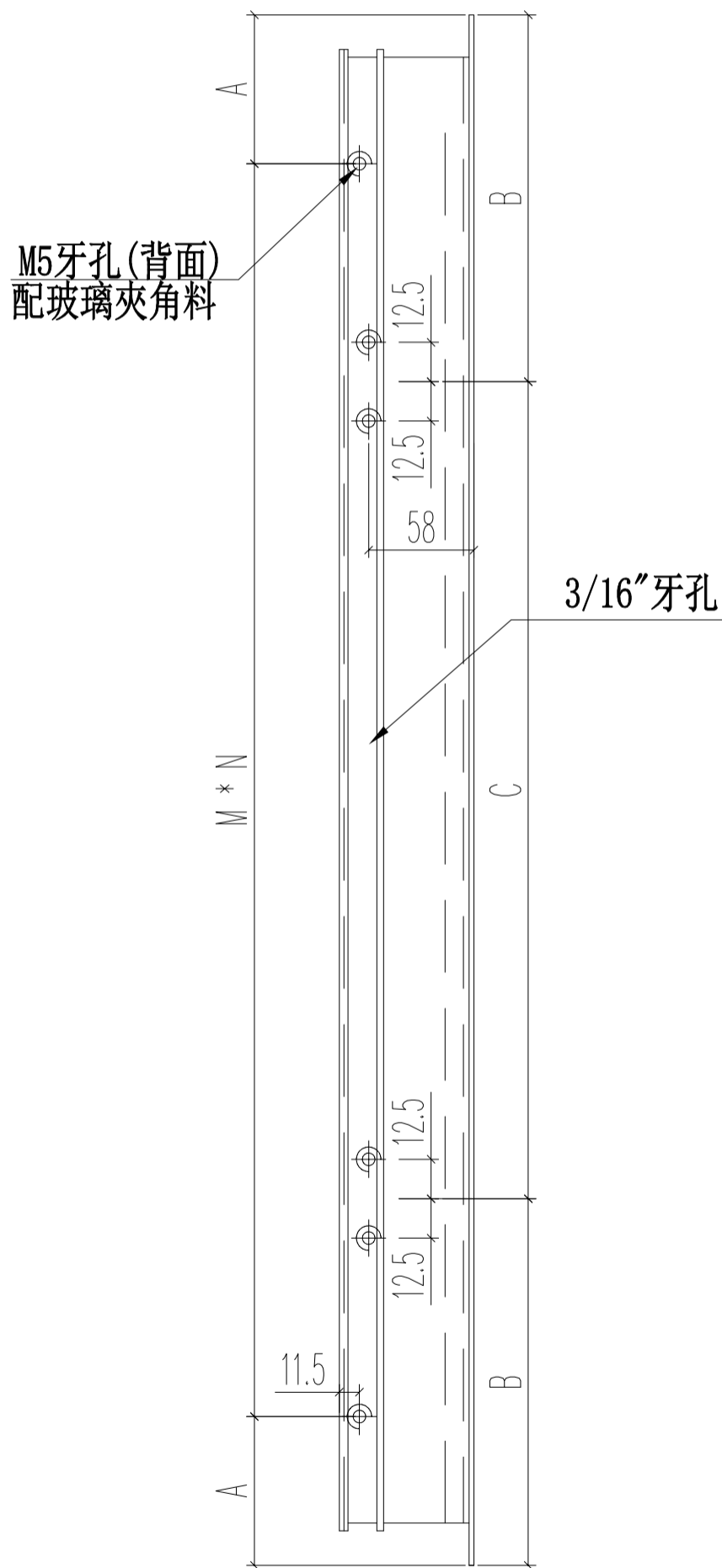
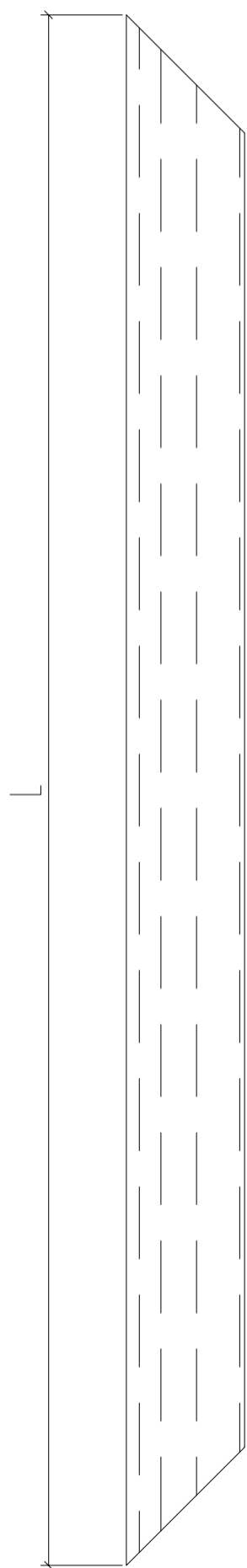
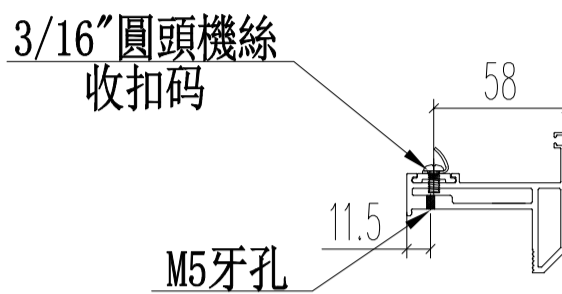
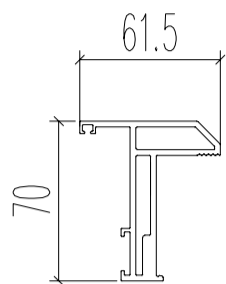

名稱	70生窗窗玉	制圖	JASON	2020.06.22	修改		
材料	X85767	復核	WHS		日期		
顏色	UCT806812XL-3	批准			圖號	PW04-01	

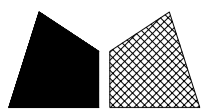

美特鋁質 有限公司  
MIDI Aluminium Fabricator Ltd.

L (mm)	數量	A	M	N	B
1630	2	245	380	3	245
1595	2	227.5	380	3	210
合計:	4				

工程號	J852	地盤	亞皆老街
-----	------	----	------

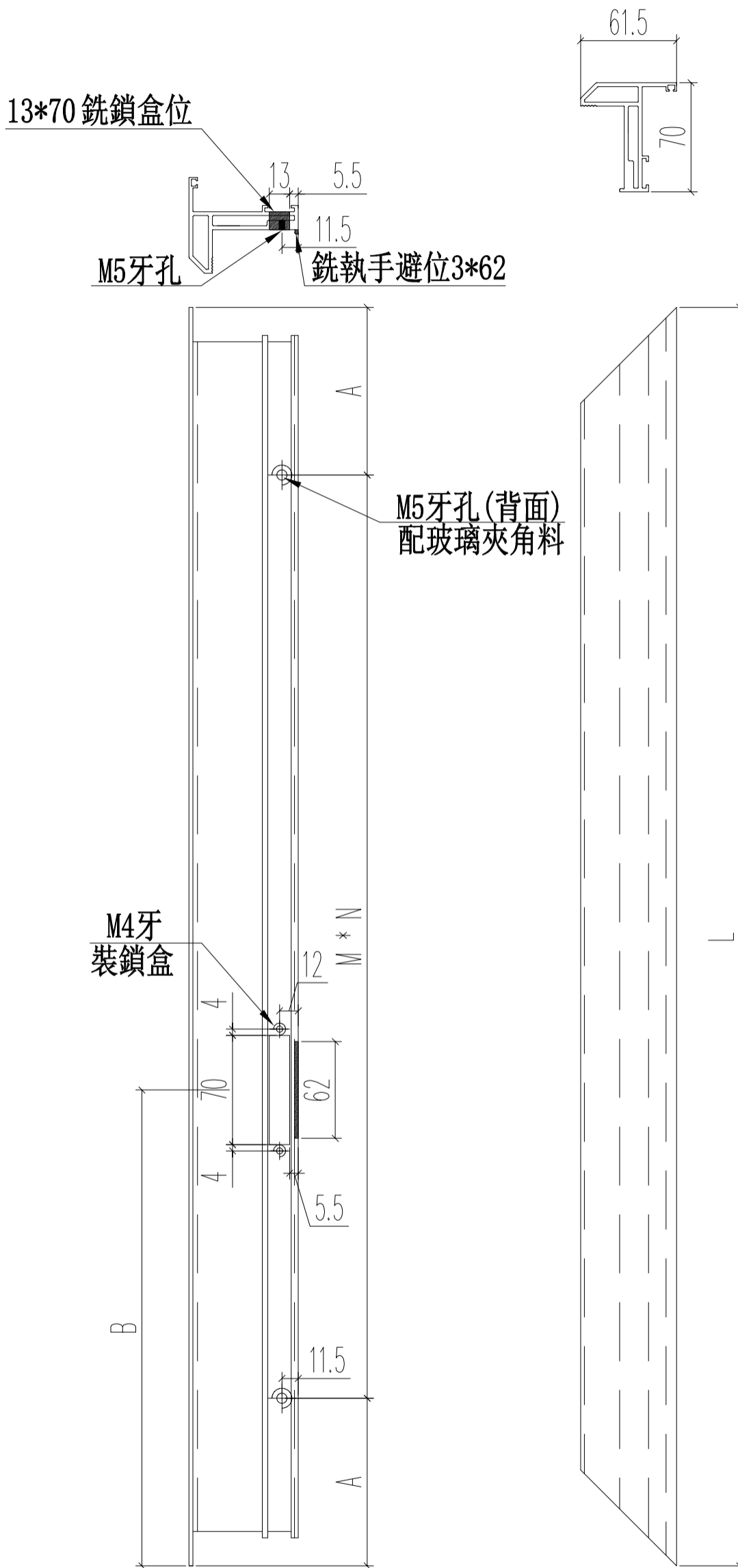

名稱	70生窗窗玉	制圖	JASON 2020.06.22	修改		
材料	X85767	復核	WHS	日期		
顏色	UCT806812XL-3	批准		圖號	PW04-02	

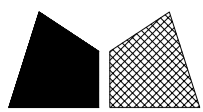

美特鋁質 有限公司  
MIDI Aluminium Fabricator Ltd.

工程號 J852 地盤 亞皆老街

L (mm)	數量	A	M	N	B
1630	2	245	380	3	245
1595	2	227.5	380	3	210
合計:	4				

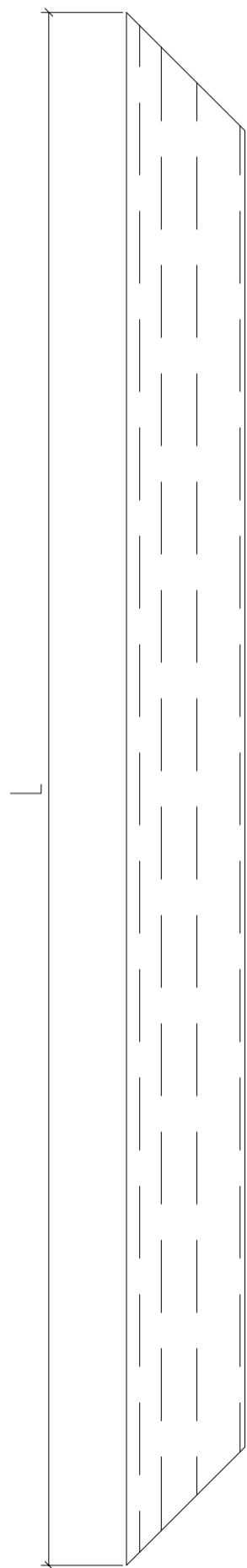
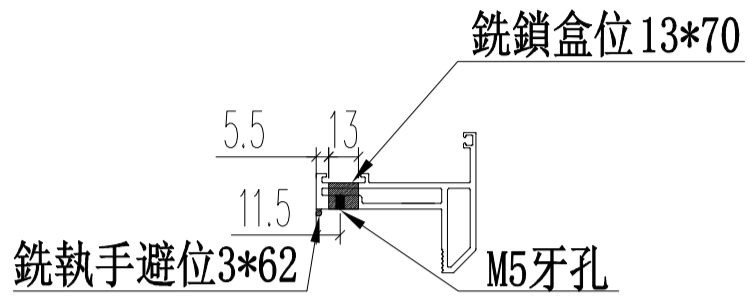
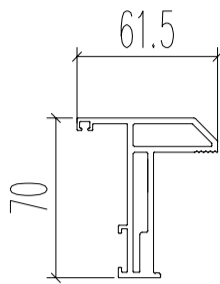

M5 牙孔 (背面)  
配玻璃夾角料

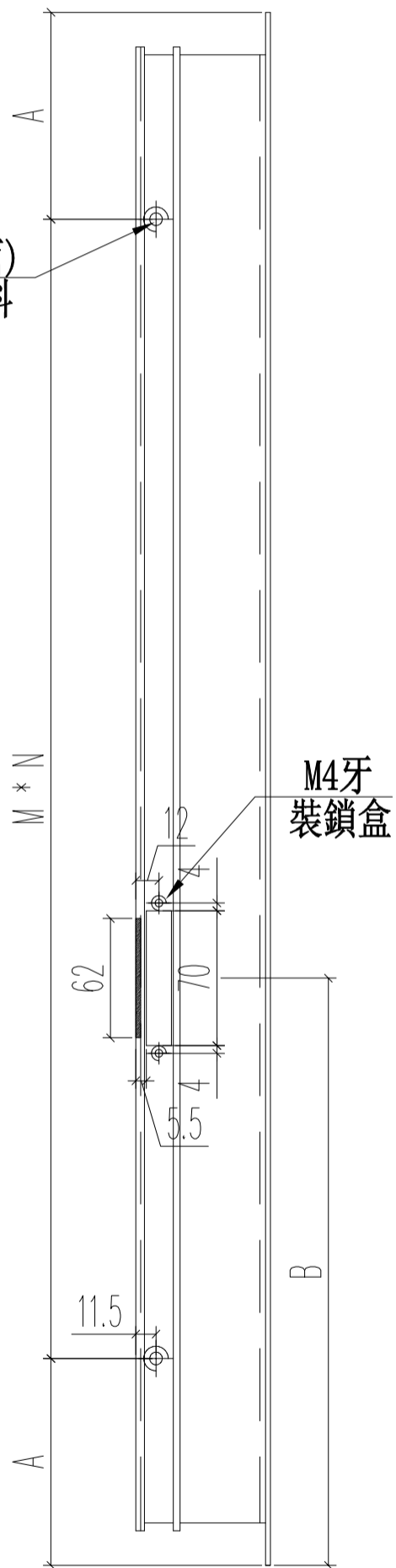

名稱	70生窗窗玉	制圖	JASON	2020.06.22	修改		
材料	X85767	復核	WHS		日期		
顏色	UCT806812XL-3	批准			圖號	PW04-03	

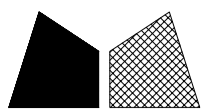

美特鋁質 有限公司  
MIDI Aluminium Fabricator Ltd.

工程號 J852 地盤 亞皆老街

L (mm)	數量	A	M	N
445	2	97.5	250	1
520	2	110	300	1
合計:	4			

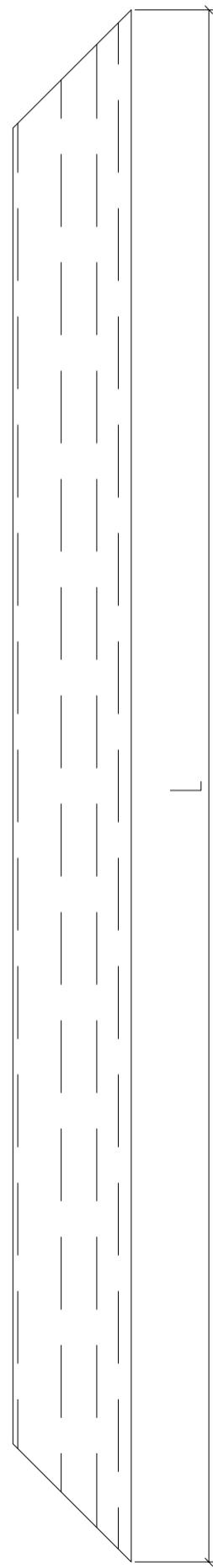
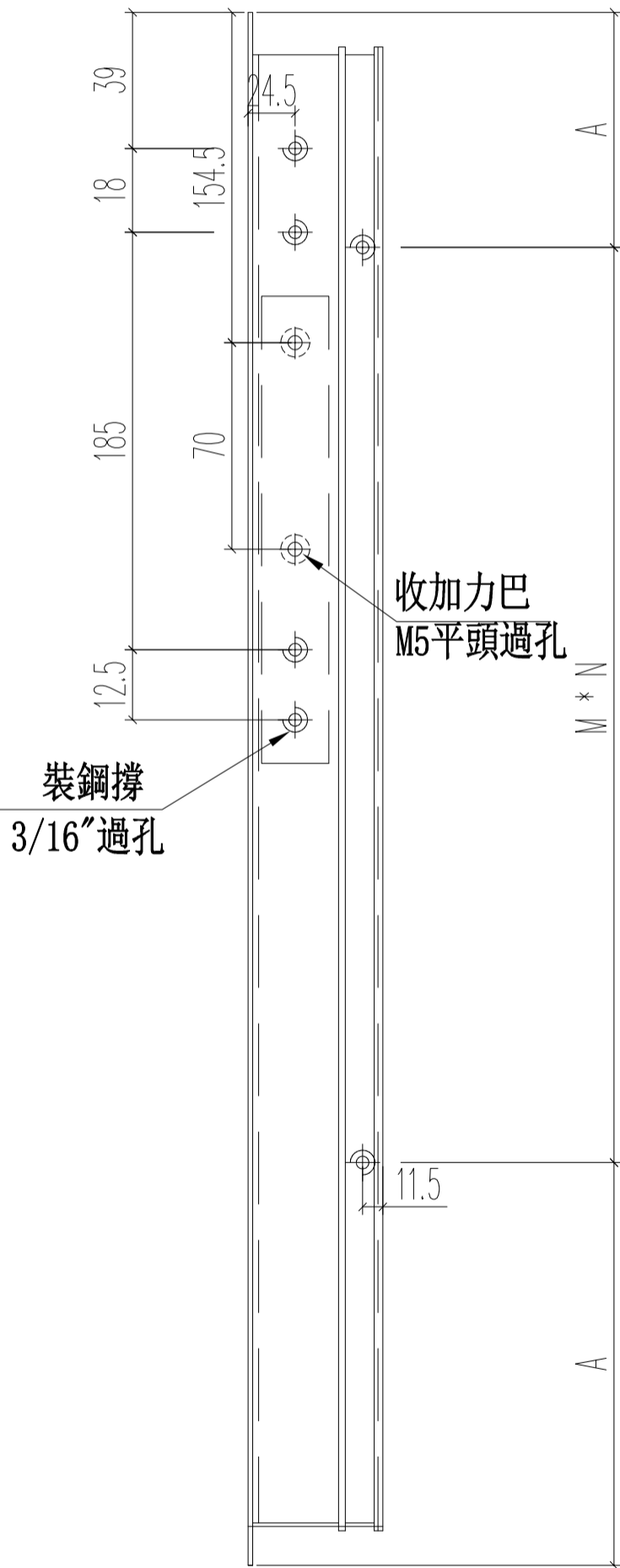
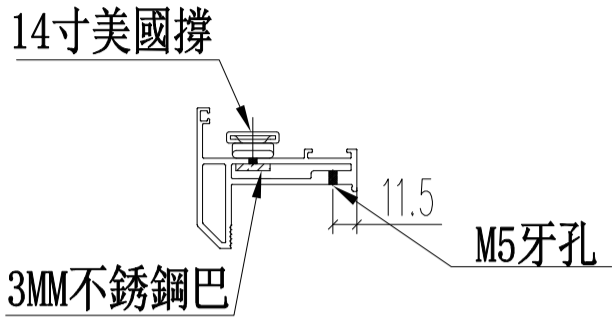

名稱	70生窗窗玉	制圖	JASON 2020.06.22	修改			
材料	X85767	復核	WHS	日期			
顏色	UCT806812XL-3	批准		圖號	PW04-04		

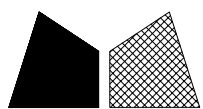

美特鋁質 有限公司  
MIDI Aluminium Fabricator Ltd.

工程號 J852 地盤 亞皆老街

L (mm)	數量	A	M	N
445	2	97.5	250	1
520	2	110	300	1
合計:	4			

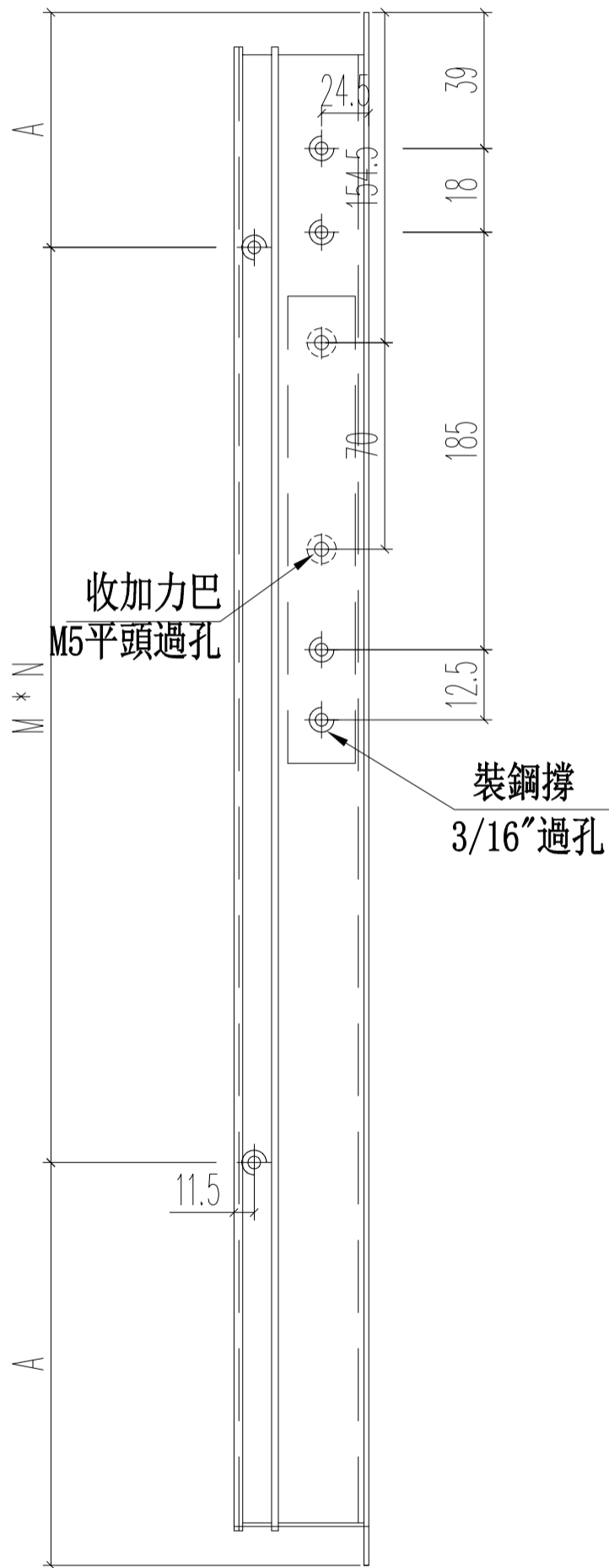
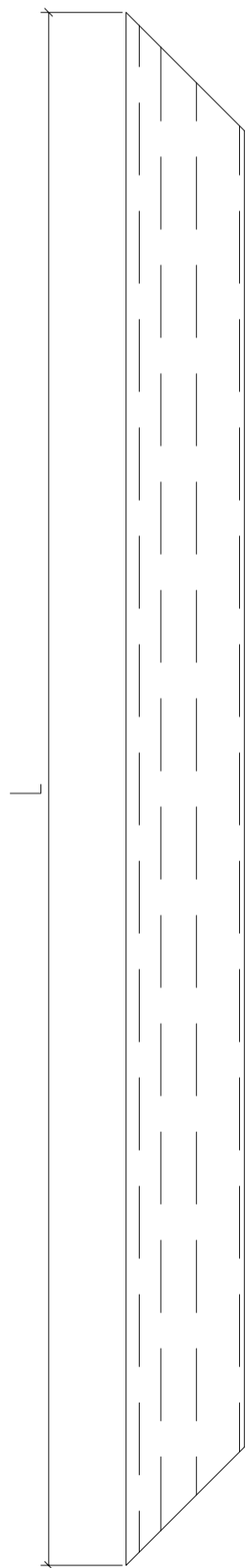
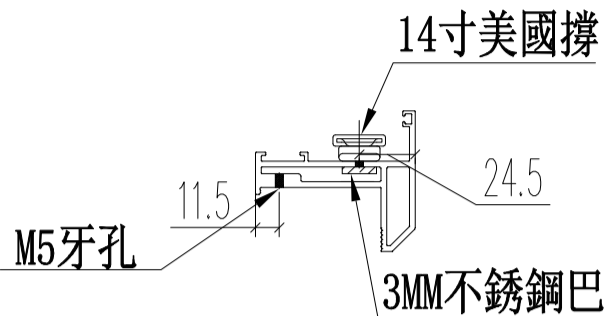

名稱	70生窗窗玉	制圖	JASON	2020.06.22	修改		
材料	X85767	復核	WHS		日期		
顏色	UCT806812XL-3	批准			圖號	PW04-05	

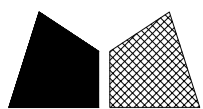

L	數量	A	M	N	B	C
1521	2	190.5	380	3	176	141
1556	2	208	380	3	211	176
合計:	4					

銑鎖盒避位

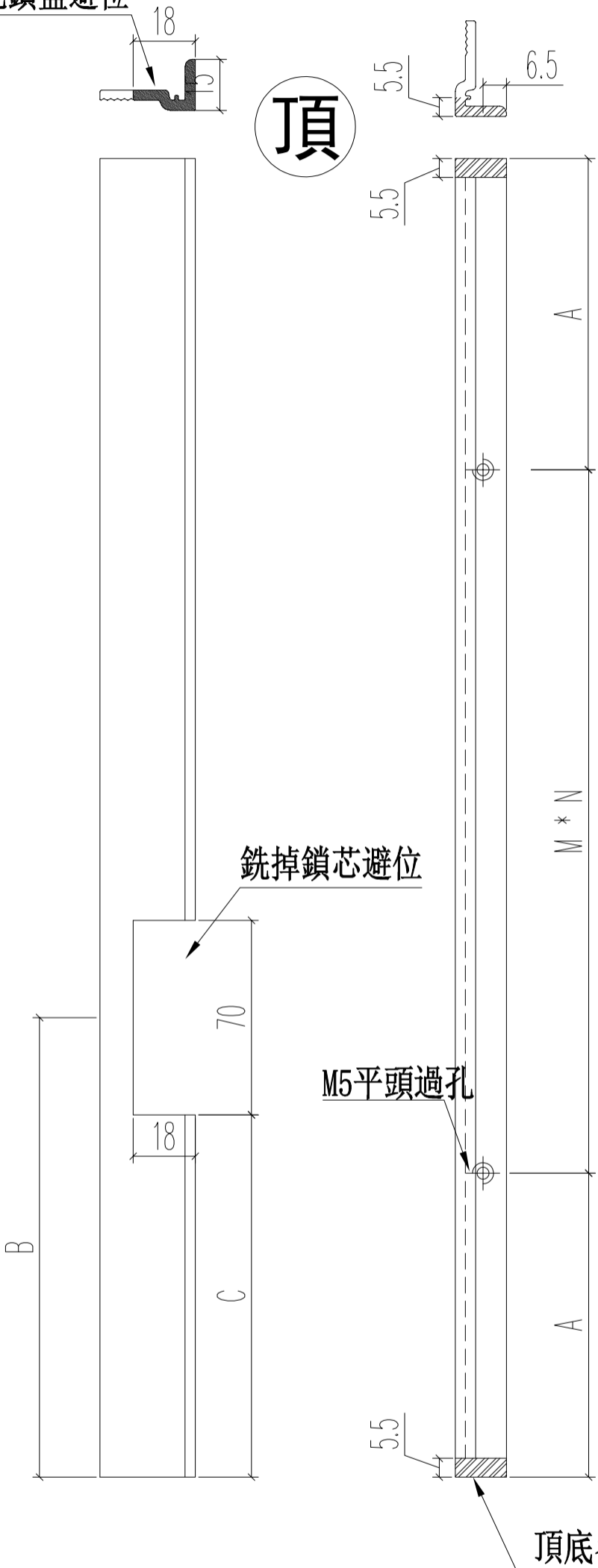

銑掉鎖芯避位

M5平頭過孔

頂底各鑷去5.5\*5.5避位

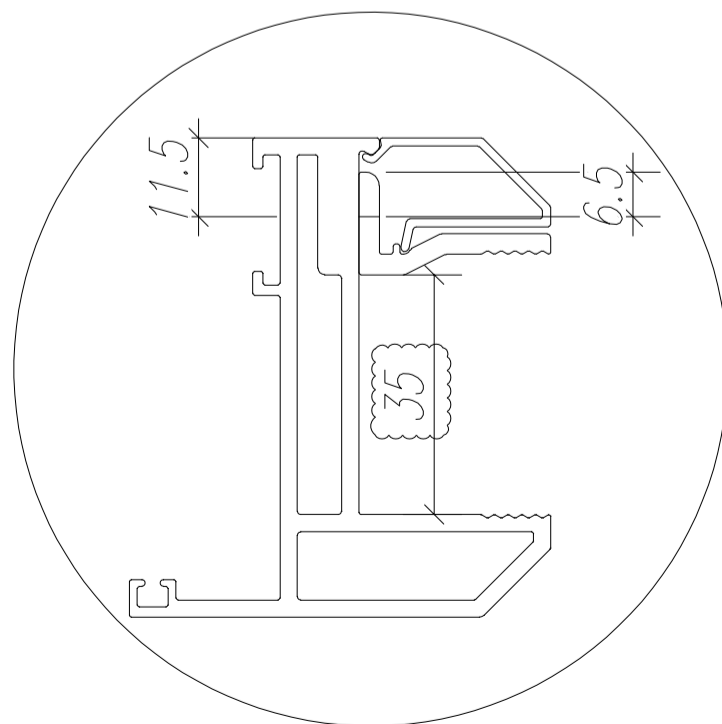

名稱	70窗玻璃夾角	制圖	JASON	2020.06.22	修改		
材料	X85834	復核	WHS		日期		
顏色	UCT806812XL-3	批准			圖號	PW04-06	

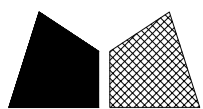

美特鋁質 有限公司  
MIDI Aluminium Fabricator Ltd.

L	數量	A	M	N	B
1521	2	190.5	380	3	176
1556	2	208	380	3	211
合計:	4				

工程號 J852 地盤 亞皆老街

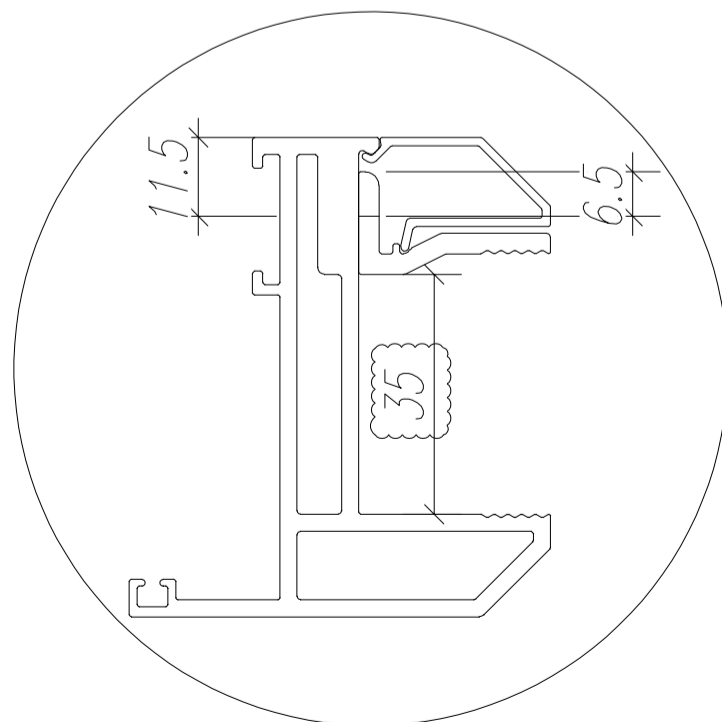
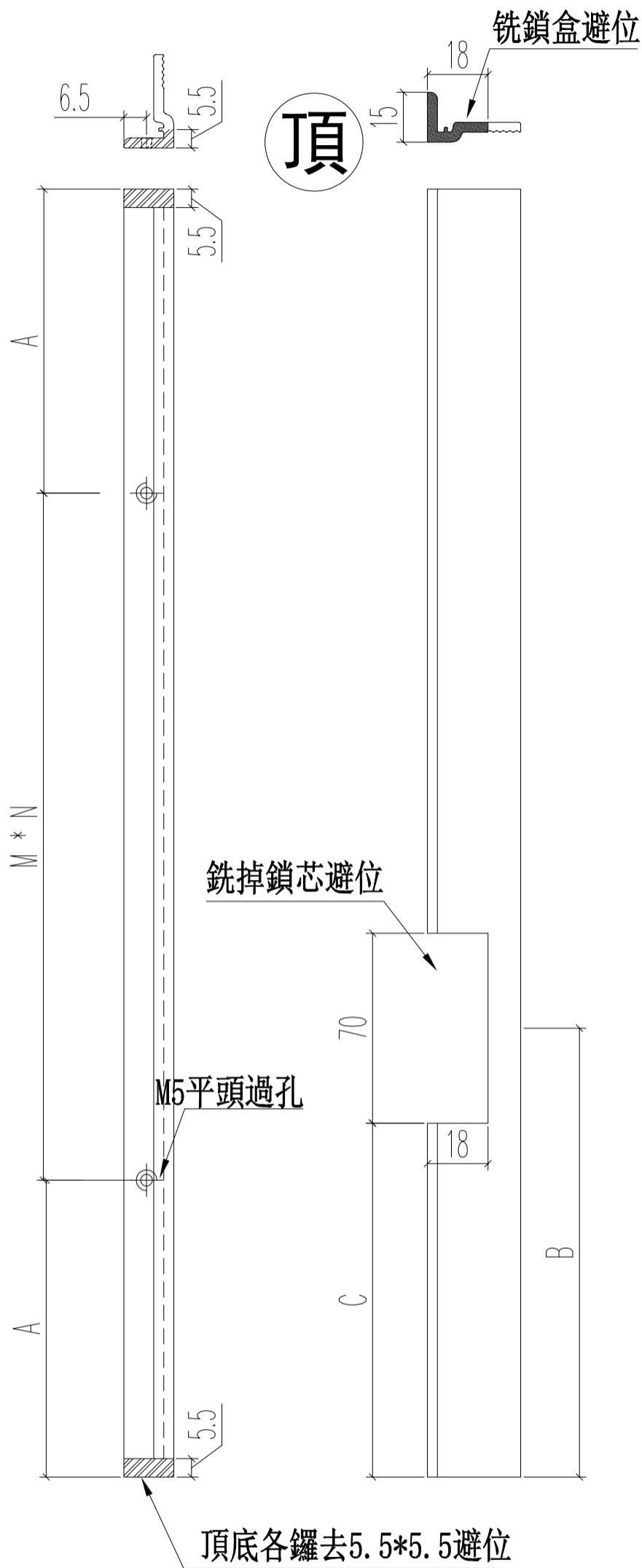

名稱	70窗玻璃夾角	制圖	JASON 2020.06.22	修改		
材料	X85834	復核	WHS	日期		
顏色	UCT806812XL-3	批准		圖號	PW04-07	

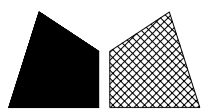

美特鋁質 有限公司  
MIDI Aluminium Fabricator Ltd.

工程號 J852 地盤 亞皆老街

L	數量	A	B	C
1521	2	173	147	138
1556	2	211	185	176
合計	4			

頂

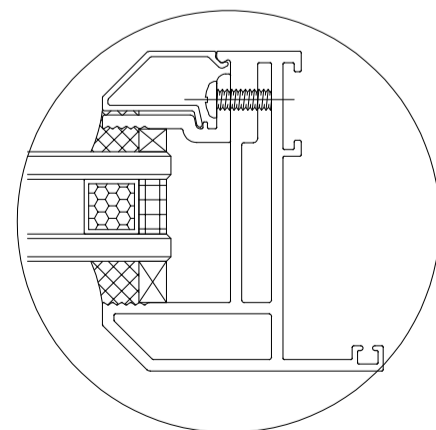
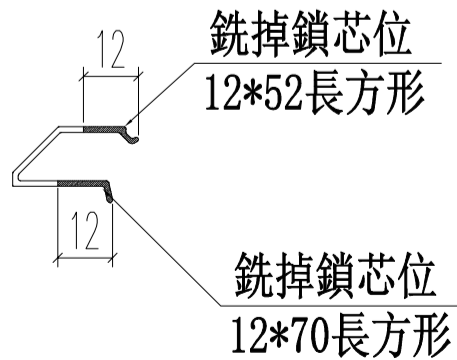
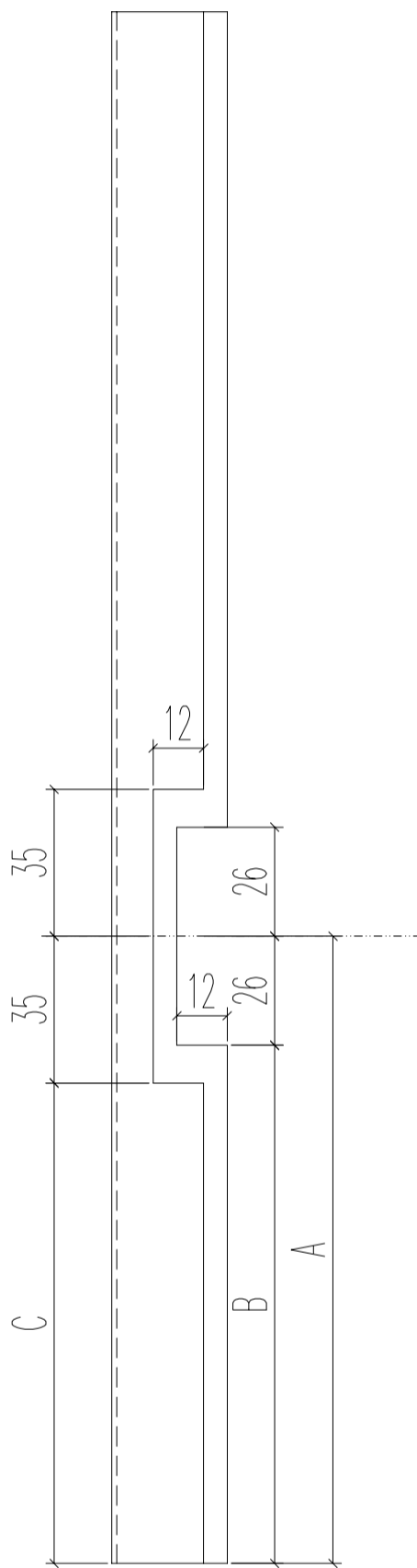

名稱	70生窗玻璃壓線	制圖	JASON	2020.06.22	修改		
材料	X85768	復核	WHS		日期		
顏色	UCT806812XL-3	批准			圖號	PW04-08	

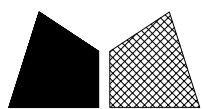

美特鋁質 有限公司  
MIDI Aluminium Fabricator Ltd.

工程號 J852 地盤 亞皆老街

L	數量	A	B	C
1521	2	173	147	138
1556	2	211	185	176
合計	4			

頂

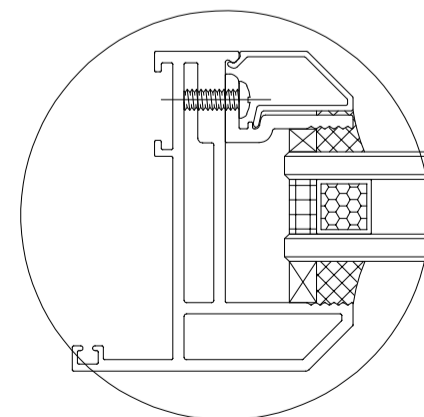
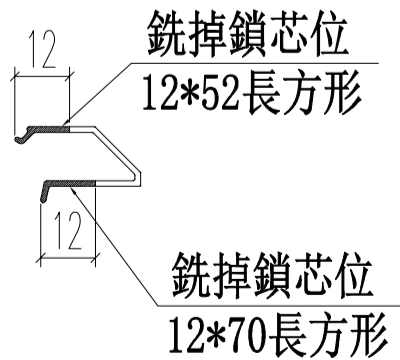
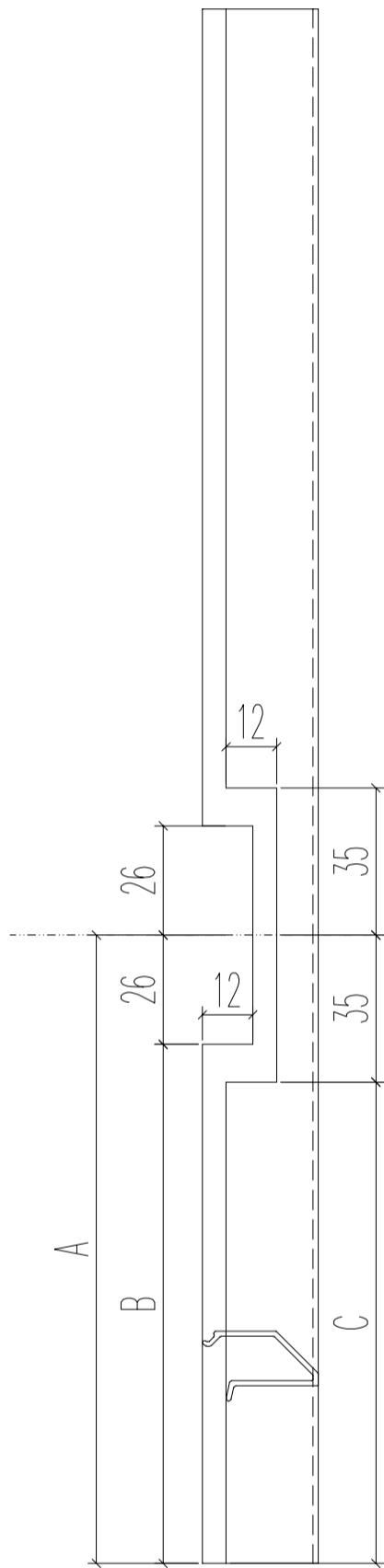

名稱	70生窗玻璃壓線	制圖	JASON	2020.06.22	修改		
材料	X85768	復核	WHS		日期		
顏色	UCT806812XL-3	批准			圖號	PW04-09	

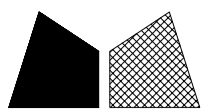

美特鋁質 有限公司  
MIDI Aluminium Fabricator Ltd.

工程號	J852	地盤	亞皆老街
-----	------	----	------

L1	數量	A	B
1258	8	602	600
100	4	44	0
135	4	79	0
合計:	16		

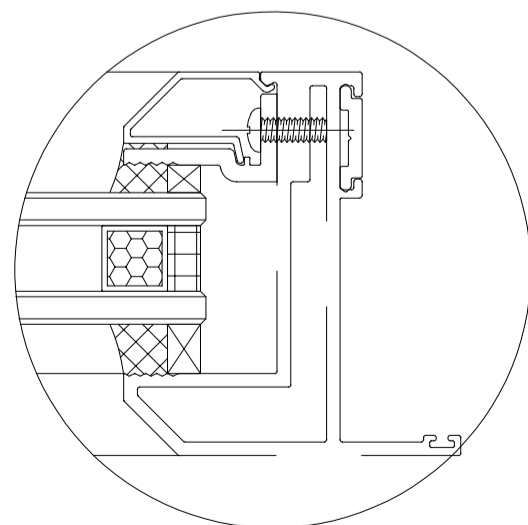
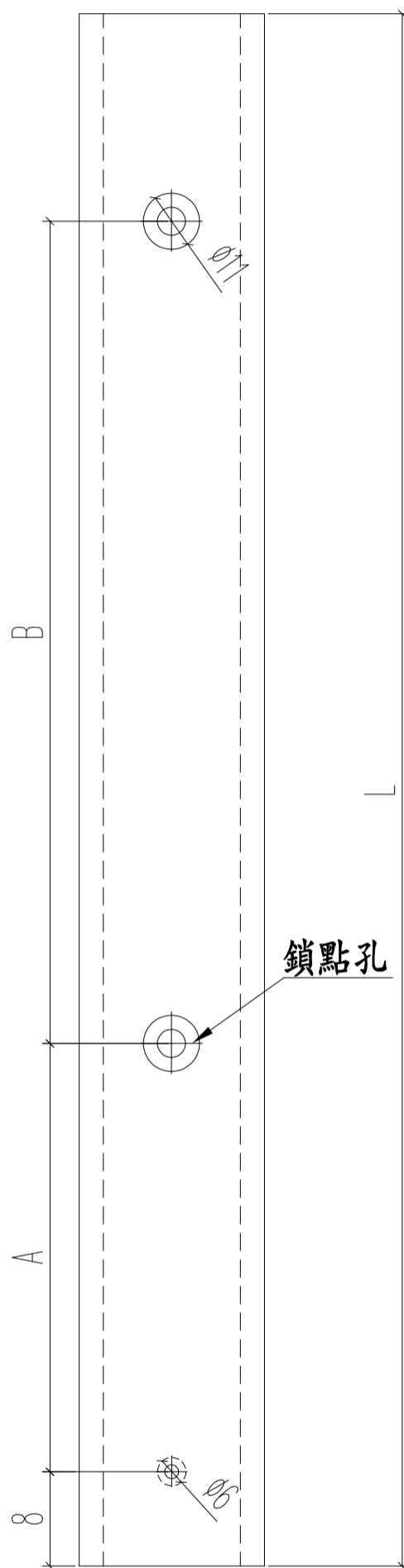

名稱	多點鎖拉巴	制圖	JASON	2020.06.22	修改		
材料	X85824	復核	WHS		日期		
顏色	UCT806812XL-3	批准			圖號	PW04-10	

## 鋁材開料總表

工程號碼: J852 工程名稱: 高層佛沙窗(T1)-窗扇-參考

序號	鋁料編號	名稱	表面處理		開料長度	實用長料總數量		浪費率(%)
			顏色	層厚		支數	長度	
1	X85680				5150	3	15450	23.90
2	X85693				5150	3	15450	28.50
3	X85767				5800	36	208800	4.04
4	X85768				5800	41	237800	2.36
5	X85785				5400	3	16200	27.99
6	X85786				5500	3	16500	28.93
8	X85824				5700	13	74100	9.41
9	X85834				5800	41	237800	3.10
10	X85838				5800	2	11600	33.28
11	X85839				5800	1	5800	31.69
12	X85840				5800	1	5800	31.69
13	15x1.6巴				5800	2	11600	20.69
14	15x13x1.6角				5400	3	16200	24.04
15	20x20x3角				5800	1	5800	32.93
16	25x25x3槽	用余料開			1500	2	3000	35.47
17	50x5巴				5000	1	5000	79.24

送至: \_\_\_\_\_

由: \_\_\_\_\_

日期: \_\_\_\_\_

簡短說明: \_\_\_\_\_

共21頁 第1頁

打印日期: 24/11/2020 打印時間: 10:46

鋁材開料清單 50x5巴

窗號	編號(用料狀況)	實用長度(長料開數)	需要 支數	開料 支數	長料 支數	餘料 支數	編號(剩餘長度)
22W14/T1A, 22W6/T1C, 23W14/T1A, 23W6/T1C	1, 1, 1, 1	120.0	8	8	1	3	1@(4718)x1 1@(4466)x1 1@(4214)x1 1@(3962)x1

4  
2  
16  
4  
2  
6  
2  
6

工程號碼: J852, 工程名稱: 高層佛沙窗(T1)-窗扇-參考  
 開料長度: 5000, 總長料支數: 1, 總開料支數: 8  
 鋸片厚度(mm): 6, 料頭尾總切除(mm): 30, 浪費率(%): 79.24

鋁材開料清單 50x5巴

窗號	編號(用料狀況)	實用長度(長料開數)	需要 支數	開料 支數	長料 支數	餘料 支數	編號(剩餘長度)
----	----------	------------	----------	----------	----------	----------	----------

8

工程號碼: J852, 工程名稱: 高層佛沙窗(T1)-窗扇-參考

開料長度: 1500, 總長料支數: 2, 總開料支數: 4

鋸片厚度(mm): 6, 料頭尾總切除(mm): 30, 浪費率(%): 35.47

鋁材開料清單 25x25x3槽

窗號	編號(用料狀況)	實用長度(長料開數)	需要 支數	開料 支數	長料 支數	餘料 支數	編號(剩餘長度)
22W4/T1A, 23W4/T1A	1-2, 1	463.0	4	4	2	1	1@(532)x1 2@(1001)x1 1@(63)x1

鋁材開料清單 20x20x3角

窗號	編號(用料狀況)	實用長度(長料開數)	需要 支數	開料 支數	長料 支數	餘料 支數	編號(剩餘長度)
22W14/T1A, 23W14/T1A	1, 1	1034.0	2	2	1	1	1@(4730)x1 1@(3690)x1
22W6/T1C, 23W6/T1C	(餘料)1, 1	884.0	2	2	0	2	1@(2800)x1 1@(1910)x1

鋁材開料清單 15x13x1.6角

窗號	編號(用料狀況)	實用長度(長料開數)	需要 支數	開料 支數	長料 支數	餘料 支數	編號(剩餘長度)
22W14/T1A	1	1030.0	4	2	1	0	1@(3298)x1
23W14/T1A	(餘料)1	1030.0		2	0	1	1@(1226)x1
22W13/T1A	2	930.0	4	1	1	0	2@(4434)x1
22W13/T1A, 23W13/T1A	(餘料)1-2	930.0		3	0	2	1@(290)x1 2@(2562)x1
23W13/T1A	3	535.0	8	2	1	0	3@(4288)x1
22W13/T1A, 22W14/T1A, 23W14/T1A	(餘料)2, 2-3	535.0		6	0	3	2@(1480)x1 2@(398)x1 3@(3206)x1

鋁材開料清單 15x1.6巴

窗號	編號(用料狀況)	實用長度(長料開數)	需要 支數	開料 支數	長料 支數	餘料 支數	編號(剩餘長度)
22W14/T1A	1	1034.0	4	2	1	0	1@(3690)x1
23W14/T1A	(餘料)1	1034.0		2	0	1	1@(1610)x1
22W6/T1C	2	884.0	4	1	1	0	2@(4880)x1
22W6/T1C, 23W6/T1C	(餘料)1-2	884.0		3	0	2	1@(720)x1 2@(3100)x1
22W14/T1A, 22W6/T1C, 23W14/T1A, 23W6/T1C	(餘料)1, 1-2, 2	171.5	8	8	0	4	1@(365)x1 1@(10)x1 2@(2745)x1 2@(2390)x1

鋁材開料清單 X85840

窗號	編號(用料狀況)	實用長度(長料開數)	需要 支數	開料 支數	長料 支數	餘料 支數	編號(剩餘長度)
22W14/T1A, 23W14/T1A	1, 1	1052.0	2	2	1	1	1@(4712)x1 1@(3654)x1
22W6/T1C, 23W6/T1C	(餘料)1, 1	902.0	2	2	0	2	1@(2746)x1 1@(1838)x1

鋁材開料清單 X85839

窗號	編號(用料狀況)	實用長度(長料開數)	需要 支數	開料 支數	長料 支數	餘料 支數	編號(剩餘長度)
22W14/T1A, 23W14/T1A	1, 1	1052.0	2	2	1	1	1@(4712)x1 1@(3654)x1
22W6/T1C, 23W6/T1C	(餘料)1, 1	902.0	2	2	0	2	1@(2746)x1 1@(1838)x1

鋁材開料清單 X85838

窗號	編號(用料狀況)	實用長度(長料開數)	需要 支數	開料 支數	長料 支數	餘料 支數	編號(剩餘長度)
22W14/T1A	1	1029.0	4	2	1	0	1@(3700)x1
23W14/T1A	(餘料)1	1029.0		2	0	1	1@(1630)x1
22W6/T1C	2	879.0	4	1	1	0	2@(4885)x1
22W6/T1C, 23W6/T1C	(餘料)1-2	879.0		3	0	2	1@(745)x1 2@(3115)x1

**鋁材開料清單 X85834**

窗號	編號(用料狀況)	實用長度(長料開數)	需要支數	開料支數	長料支數	餘料支數	編號(剩餘長度)
22W1/T1A, 22W2/T1A, 22W5/T1A, 23W1/T1A, 23W2/T1A, 23W5/T1A	1-6	2298.0	12	12	6	0	1-6@(1162)x6
22W1/T1A, 22W2/T1A, 22W3/T1C, 22W4/T1C, 22W5/T1A, 22W5/T1C, 23W1/T1A, 23W2/T1A, 23W3/T1C, 23W4/T1C, 23W5/T1A, 23W5/T1C	7-30	2226.0	48	36	24	0	7@(1306)x1 8@(3538)x1 9@(1306)x1 10@(3538)x1 11@(1306)x1 12@(3538)x1 13@(1306)x1 14@(3538)x1 15@(1306)x1 16@(3538)x1 17@(1306)x1 18@(3538)x1 19@(1306)x1 20@(3538)x1 21@(1306)x1 22@(3538)x1 23@(1306)x1 24@(3538)x1 25@(1306)x1 26@(3538)x1 27@(1306)x1 28@(3538)x1 29@(1306)x1 30@(3538)x1
22W1/T1A, 22W2/T1A, 22W3/T1C, 22W4/T1C, 22W5/T1A, 22W5/T1C, 23W1/T1A, 23W2/T1A, 23W3/T1C, 23W4/T1C, 23W5/T1A, 23W5/T1C	(餘料)8, 10, 12, 14, 16, 18, 20, 22, 24, 26, 28, 30	2226.0		12	0	12	8@(1306)x1 10@(1306)x1 12@(1306)x1 14@(1306)x1 16@(1306)x1 18@(1306)x1 20@(1306)x1 22@(1306)x1 24@(1306)x1 26@(1306)x1 28@(1306)x1 30@(1306)x1
22W5/T1A, 23W5/T1A	31-32	2109.0	4	4	2	0	31-32@(1540)x2
22W14/T1A, 23W14/T1A	33-35	1556.0	8	4	3	0	33@(2646)x1 34-35@(4208)x2
22W14/T1A, 23W14/T1A	(餘料)33-35	1556.0		4	0	3	33-34@(1084)x2 35@(2646)x1
22W6/T1C, 23W6/T1C	36-37	1521.0	8	2	2	0	36-37@(4243)x2
22W6/T1C, 23W6/T1C	(餘料)31-32, 35-37	1521.0		6	0	5	31-32@(13)x2 35@(1119)x1 36@(1189)x1 37@(2716)x1
22W13/T1A	38	1460.0	4	1	1	0	38@(4304)x1
22W13/T1A, 23W13/T1A	(餘料)37-38	1460.0		3	0	2	37@(1250)x1 38@(1372)x1
22W1/T1A	39	1309.0	4	1	1	0	39@(4455)x1
22W1/T1A, 23W1/T1A	(餘料)38-39	1309.0		3	0	2	38@(57)x1 39@(1825)x1
22W14/T1A, 23W14/T1A	(餘料)1-4	976.0	4	4	0	4	1-4@(180)x4
22W2/T1A, 23W2/T1A	(餘料)5-8	909.0	4	4	0	4	5-6@(247)x2 7-8@(391)x2

**鋁材開料清單 X85834**

窗號	編號(用料狀況)	實用長度(長料開數)	需要 支數	開料 支數	長料 支數	餘料 支數	編號(剩餘長度)
22W13/T1A, 23W13/T1A	(餘料)9-16	876.0	8	8	0	8	9-16@(424)x8
22W1/T1A, 22W2/T1A, 22W5/T1A, 23W1/T1A, 23W2/T1A, 23W5/T1A	(餘料)17-28	575.0	24	24	0	12	17-28@(144)x12
23W4/T1C	40	570.0	16	2	1	0	40@(4618)x1
22W3/T1C, 22W4/T1C, 23W3/T1C, 23W4/T1C	(餘料)29-30, 33-36, 36- 37, 39, 39	570.0		14	0	10	29-30@(154)x2 33-34@(508)x2 35@(543)x1 36@(613)x1 36@(37)x1 37@(98)x1 39@(1249)x1 39@(97)x1
22W13/T1A, 22W14/T1A, 23W13/T1A, 23W14/T1A	(餘料)33-35, 40, 40, 40	430.0	8	8	0	6	33-34@(72)x2 35@(107)x1 40@(4182)x1 40@(3310)x1 40@(2438)x1
22W14/T1A, 23W14/T1A	(餘料)9-16	395.0	8	8	0	8	9-16@(23)x8
22W5/T1C, 23W5/T1C	(餘料)7-8, 40, 40	370.0	8	8	0	4	7-8@(15)x2 40@(1686)x1 40@(182)x1
22W6/T1C	41	320.0	8	4	1	0	41@(4466)x1
23W6/T1C	(餘料)41	320.0		4	0	1	41@(3162)x1

鋁材開料清單 X85824

窗號	編號(用料狀況)	實用長度(長料開數)	需要支數	開料支數	長料支數	餘料支數	編號(剩餘長度)
22W4/T1A	1	1445.0	2	1	1	0	1@(4219)x1
23W4/T1A	(餘料)1	1445.0		1	0	1	1@(2768)x1
22W6/T1C, 23W6/T1C	2-3	1258.0	8	4	2	0	2-3@(3142)x2
22W14/T1A, 23W14/T1A	(餘料)1-2	1258.0		4	0	2	1@(240)x1 2@(614)x1
22W2/T1A, 22W4/T1C, 22W5/T1C, 23W2/T1A, 23W4/T1C, 23W5/T1C	4-9	1213.0	24	12	6	0	4-9@(3232)x6
22W1/T1A, 22W3/T1C, 22W5/T1A, 23W1/T1A, 23W3/T1C, 23W5/T1A	(餘料)3-8	1213.0		12	0	6	3@(704)x1 4-8@(794)x5
22W2/T1A, 22W5/T1A, 23W2/T1A, 23W5/T1A	10-13	849.0	24	4	4	0	10-13@(4815)x4
22W1/T1A, 22W2/T1A, 22W3/T1C, 22W4/T1C, 22W5/T1A, 22W5/T1C, 23W1/T1A, 23W2/T1A, 23W3/T1C, 23W4/T1C, 23W5/T1A, 23W5/T1C	(餘料)9, 9-10, 10, 10- 11, 11, 11-12, 12, 12- 13	849.0		20	0	12	9@(1522)x1 9@(667)x1 10@(3105)x1 10@(1395)x1 10@(540)x1 11@(3105)x1 11@(1395)x1 11@(540)x1 12@(3105)x1 12@(1395)x1 12@(540)x1 13@(3105)x1
22W4/T1A, 23W4/T1A	(餘料)4-5	747.0	2	2	0	2	4-5@(41)x2
22W13/T1A, 23W13/T1A	(餘料)2-3	367.0	2	2	0	2	2@(241)x1 3@(331)x1
22W13/T1A, 23W13/T1A	(餘料)6, 6	347.0	2	2	0	2	6@(441)x1 6@(88)x1
22W14/T1A, 23W14/T1A	(餘料)1-3	135.0	4	4	0	3	1@(99)x1 2@(100)x1 3@(49)x1
22W6/T1C, 23W6/T1C	(餘料)7, 7	100.0	4	4	0	2	7@(582)x1 7@(370)x1

工程號碼: J852, 工程名稱: 高層佛沙窗(T1)-窗扇-參考

開料長度: 5500, 總長料支數: 3, 總開料支數: 16

鋸片厚度(mm): 6, 料頭尾總切除(mm): 50, 浪費率(%): 28.93

鋁材開料清單 X85786

窗號	編號(用料狀況)	實用長度(長料開數)	需要 支數	開料 支數	長料 支數	餘料 支數	編號(剩餘長度)
22W14/T1A	1	990.0	4	2	1	0	1@(3458)x1
23W14/T1A	(餘料)1	990.0		2	0	1	1@(1466)x1
22W13/T1A	2	890.0	4	1	1	0	2@(4554)x1
22W13/T1A, 23W13/T1A	(餘料)1-2	890.0		3	0	2	1@(570)x1 2@(2762)x1
23W14/T1A	3	495.0	8	2	1	0	3@(4448)x1
22W13/T1A, 22W14/T1A, 23W13/T1A	(餘料)1-2, 2, 2	495.0		6	0	4	1@(69)x1 2@(2261)x1 2@(1259)x1 2@(257)x1

工程號碼: J852, 工程名稱: 高層佛沙窗(T1)-窗扇-參考

開料長度: 5400, 總長料支數: 3, 總開料支數: 16

鋸片厚度(mm): 6, 料頭尾總切除(mm): 30, 浪費率(%): 27.99

### 鋁材開料清單 X85785

窗號	編號(用料狀況)	實用長度(長料開數)	需要 支數	開料 支數	長料 支數	餘料 支數	編號(剩餘長度)
22W14/T1A	1	990.0	4	2	1	0	1@(3378)x1
23W14/T1A	(餘料)1	990.0		2	0	1	1@(1386)x1
22W13/T1A	2	890.0	4	1	1	0	2@(4474)x1
22W13/T1A, 23W13/T1A	(餘料)1-2	890.0		3	0	2	1@(490)x1 2@(2682)x1
23W13/T1A	3	495.0	8	1	1	0	3@(4869)x1
22W13/T1A, 22W14/T1A, 23W13/T1A, 23W14/T1A	(餘料)2, 2, 2-3	495.0		7	0	4	2@(1680)x1 2@(678)x1 2@(177)x1 3@(3867)x1

**鋁材開料清單 X85768**

窗號	編號(用料狀況)	實用長度(長料開數)	需要支數	開料支數	長料支數	餘料支數	編號(剩餘長度)
22W1/T1A, 22W2/T1A, 22W5/T1A, 23W1/T1A, 23W2/T1A, 23W5/T1A	1-6	2318.0	12	12	6	0	1-6@(1122)x6
22W1/T1A, 22W2/T1A, 22W3/T1C, 22W4/T1C, 22W5/T1A, 22W5/T1C, 23W1/T1A, 23W2/T1A, 23W3/T1C, 23W4/T1C, 23W5/T1A, 23W5/T1C	7-30	2226.0	48	36	24	0	7@(1306)x1 8@(3538)x1 9@(1306)x1 10@(3538)x1 11@(1306)x1 12@(3538)x1 13@(1306)x1 14@(3538)x1 15@(1306)x1 16@(3538)x1 17@(1306)x1 18@(3538)x1 19@(1306)x1 20@(3538)x1 21@(1306)x1 22@(3538)x1 23@(1306)x1 24@(3538)x1 25@(1306)x1 26@(3538)x1 27@(1306)x1 28@(3538)x1 29@(1306)x1 30@(3538)x1
22W1/T1A, 22W2/T1A, 22W3/T1C, 22W4/T1C, 22W5/T1A, 22W5/T1C, 23W1/T1A, 23W2/T1A, 23W3/T1C, 23W4/T1C, 23W5/T1A, 23W5/T1C	(餘料)8, 10, 12, 14, 16, 18, 20, 22, 24, 26, 28, 30	2226.0		12	0	12	8@(1306)x1 10@(1306)x1 12@(1306)x1 14@(1306)x1 16@(1306)x1 18@(1306)x1 20@(1306)x1 22@(1306)x1 24@(1306)x1 26@(1306)x1 28@(1306)x1 30@(1306)x1
22W5/T1A, 23W5/T1A	31-32	2109.0	4	4	2	0	31-32@(1540)x2
22W14/T1A, 23W14/T1A	33-35	1556.0	8	4	3	0	33@(2646)x1 34-35@(4208)x2
22W14/T1A, 23W14/T1A	(餘料)33-35	1556.0		4	0	3	33-34@(1084)x2 35@(2646)x1
22W6/T1C, 23W6/T1C	36-37	1521.0	8	2	2	0	36-37@(4243)x2
22W6/T1C, 23W6/T1C	(餘料)31-32, 35-37	1521.0		6	0	5	31-32@(13)x2 35@(1119)x1 36@(1189)x1 37@(2716)x1
22W13/T1A	38	1480.0	4	1	1	0	38@(4284)x1
22W13/T1A, 23W13/T1A	(餘料)37-38	1480.0		3	0	2	37@(1230)x1 38@(1312)x1
22W1/T1A	39	1309.0	4	2	1	0	39@(3140)x1
23W1/T1A	(餘料)39	1309.0		2	0	1	39@(510)x1
22W14/T1A, 23W14/T1A	(餘料)1-4	976.0	4	4	0	4	1-4@(140)x4
22W2/T1A, 23W2/T1A	(餘料)5-8	909.0	4	4	0	4	5-6@(207)x2 7-8@(391)x2
22W13/T1A, 23W13/T1A	(餘料)9-16	876.0	8	8	0	8	9-16@(424)x8

鋁材開料清單 X85768

窗號	編號(用料狀況)	實用長度(長料開數)	需要支數	開料支數	長料支數	餘料支數	編號(剩餘長度)
22W1/T1A, 22W2/T1A, 22W5/T1A, 23W1/T1A, 23W2/T1A, 23W5/T1A	(餘料)17-28	595.0	24	24	0	12	17-28@(104)x12
23W4/T1C	40	590.0	16	4	1	0	40@(3386)x1
22W3/T1C, 22W4/T1C, 23W3/T1C	(餘料)29-30, 33-38	590.0		12	0	8	29-30@(114)x2 33-34@(488)x2 35@(523)x1 36@(593)x1 37@(38)x1 38@(120)x1
22W13/T1A, 22W14/T1A, 23W13/T1A, 23W14/T1A	(餘料)33-36, 39-40, 40	450.0	8	8	0	7	33-34@(32)x2 35@(67)x1 36@(137)x1 39@(54)x1 40@(2930)x1 40@(2018)x1
22W14/T1A, 23W14/T1A	(餘料)9-16	415.0	8	8	0	8	9-16@(3)x8
23W5/T1C	41	390.0	8	3	1	0	41@(4582)x1
22W5/T1C, 23W5/T1C	(餘料)40, 40	390.0		5	0	2	40@(434)x1 40@(38)x1
22W6/T1C, 23W6/T1C	(餘料)7-8, 41, 41	340.0	8	8	0	4	7-8@(45)x2 41@(3890)x1 41@(2506)x1

**鋁材開料清單 X85767**

窗號	編號(用料狀況)	實用長度(長料開數)	需要 支數	開料 支數	長料 支數	餘料 支數	編號(剩餘長度)
22W1/T1A, 22W2/T1A, 22W3/T1C, 22W4/T1C, 22W5/T1A, 22W5/T1C, 23W1/T1A, 23W2/T1A, 23W3/T1C, 23W4/T1C, 23W5/T1A, 23W5/T1C	1-24	2300.0	48	36	24	0	1@(1158)x1 2@(3464)x1 3@(1158)x1 4@(3464)x1 5@(1158)x1 6@(3464)x1 7@(1158)x1 8@(3464)x1 9@(1158)x1 10@(3464)x1 11@(1158)x1 12@(3464)x1 13@(1158)x1 14@(3464)x1 15@(1158)x1 16@(3464)x1 17@(1158)x1 18@(3464)x1 19@(1158)x1 20@(3464)x1 21@(1158)x1 22@(3464)x1 23@(1158)x1 24@(3464)x1
22W1/T1A, 22W2/T1A, 22W3/T1C, 22W4/T1C, 22W5/T1A, 22W5/T1C, 23W1/T1A, 23W2/T1A, 23W3/T1C, 23W4/T1C, 23W5/T1A, 23W5/T1C	(餘料)2, 4, 6, 8, 10, 12, 14, 16, 18, 20, 22, 24	2300.0		12	0	12	2@(1158)x1 4@(1158)x1 6@(1158)x1 8@(1158)x1 10@(1158)x1 12@(1158)x1 14@(1158)x1 16@(1158)x1 18@(1158)x1 20@(1158)x1 22@(1158)x1 24@(1158)x1
22W14/T1A, 23W14/T1A	25-27	1630.0	8	4	3	0	25@(2498)x1 26-27@(4134)x2
22W14/T1A, 23W14/T1A	(餘料)25-27	1630.0		4	0	3	25-26@(862)x2 27@(2498)x1
22W6/T1C, 23W6/T1C	28-30	1595.0	8	4	3	0	28@(4169)x1 29@(2568)x1 30@(4169)x1
22W6/T1C, 23W6/T1C	(餘料)27-28, 28-29	1595.0		4	0	4	27@(897)x1 28@(2568)x1 28-29@(967)x2
23W13/T1A	31	1585.0	4	1	1	0	31@(4179)x1
22W13/T1A, 23W13/T1A	(餘料)30, 30-31	1585.0		3	0	3	30@(2578)x1 30@(987)x1 31@(2588)x1
22W14/T1A, 23W14/T1A	(餘料)1-4	1050.0	4	4	0	4	1-4@(102)x4
22W13/T1A, 23W13/T1A	(餘料)5-12	950.0	8	8	0	8	5-12@(202)x8
23W5/T1A	32	700.0	24	1	1	0	32@(5064)x1

**鋁材開料清單 X85767**

窗號	編號(用料狀況)	實用長度(長料開數)	需要支數	開料支數	長料支數	餘料支數	編號(剩餘長度)
22W1/T1A, 22W2/T1A, 22W5/T1A, 23W1/T1A, 23W2/T1A, 23W5/T1A	(餘料)13-31, 31-32	700.0		23	0	21	13-24@(452)x12 25-26@(156)x2 27@(191)x1 28-29@(261)x2 30@(281)x1 31@(1176)x1 31@(470)x1 32@(3652)x1
22W4/T1C, 23W4/T1C	33-34	695.0	16	2	2	0	33-34@(5069)x2
22W3/T1C, 22W4/T1C, 23W3/T1C, 23W4/T1C	(餘料)32, 32, 32-33, 33, 33, 33-34	695.0		14	0	8	32@(2250)x1 32@(848)x1 32@(147)x1 33@(3667)x1 33@(2265)x1 33@(863)x1 33@(162)x1 34@(3667)x1
23W14/T1A	35	555.0	8	2	1	0	35@(4648)x1
22W13/T1A, 22W14/T1A, 23W13/T1A	(餘料)34, 34, 34	555.0		6	0	3	34@(2545)x1 34@(1423)x1 34@(301)x1
22W14/T1A, 23W14/T1A	(餘料)35, 35, 35, 35	520.0	8	8	0	4	35@(3596)x1 35@(2544)x1 35@(1492)x1 35@(440)x1
22W5/T1C	36	495.0	8	2	1	0	36@(4768)x1
22W5/T1C, 23W5/T1C	(餘料)36, 36, 36	495.0		6	0	3	36@(3766)x1 36@(2764)x1 36@(1762)x1
22W6/T1C, 23W6/T1C	(餘料)13-20	445.0	8	8	0	8	13-20@(1)x8

鋁材開料清單 X85693

窗號	編號(用料狀況)	實用長度(長料開數)	需要 支數	開料 支數	長料 支數	餘料 支數	編號(剩餘長度)
22W4/T1A, 23W4/T1A	1-2	2352.0	4	2	2	0	1-2@(2762)x2
22W4/T1A, 23W4/T1A	(餘料)1-2	2352.0		2	0	2	1-2@(404)x2
23W4/T1A	3	375.0	4	2	1	0	3@(4358)x1
22W4/T1A	(餘料)1-2	375.0		2	0	2	1-2@(23)x2

鋁材開料清單 X85680

窗號	編號(用料狀況)	實用長度(長料開數)	需要 支數	開料 支數	長料 支數	餘料 支數	編號(剩餘長度)
22W4/T1A, 23W4/T1A	1-2	2425.0	4	2	2	0	1-2@(2689)x2
22W4/T1A, 23W4/T1A	(餘料)1-2	2425.0		2	0	2	1-2@(258)x2
22W4/T1A	3	480.0	4	1	1	0	3@(4634)x1
22W4/T1A, 23W4/T1A	(餘料)3, 3, 3	480.0		3	0	3	3@(4148)x1 3@(3662)x1 3@(3176)x1

## 鋁材開料總表

工程號碼: J852 工程名稱: 高層佛沙窗(T1)-窗框-參考

序號	鋁料編號	名稱	表面處理		開料長度	實用長料總數量		浪費率(%)
			顏色	層厚		支數	長度	
1	X85679				5150	2	10300	1.90
2	X85685				5000	1	5000	79.72
3	X85687				5000	1	5000	80.20
4	X85759				5500	17	93500	7.24
5	X85760				5300	6	31800	8.64
6	X85761				5650	5	28250	4.42
7	X85762				5800	6	34800	19.18
8	X85763				5650	2	11300	19.86
9	X85764				5850	23	134550	13.66
10	X85766				5050	2	10100	10.34
11	X85769				5350	6	32100	9.50
12	X85771				5600	1	5600	2.82
13	X85772				5600	5	28000	2.82
14	X85773				4850	5	24250	15.79
15	X85775				4050	3	12150	33.71
16	X85819				5300	6	31800	8.64
17	X85820				5350	6	32100	9.50

送至: \_\_\_\_\_

由: \_\_\_\_\_

日期: \_\_\_\_\_

簡短說明: \_\_\_\_\_

共18頁 第1頁

打印日期: 24/11/2020 打印時間: 10:38

工程號碼: J852, 工程名稱: 高層佛沙窗(T1)-窗框-參考  
 開料長度: 5350, 總長料支數: 6, 總開料支數: 12  
 鋸片厚度(mm): 6, 料頭尾總切除(mm): 30, 浪費率(%): 9.5

鋁材開料清單 X85820

窗號	編號(用料狀況)	實用長度(長料開數)	需要 支數	開料 支數	長料 支數	餘料 支數	編號(剩餘長度)
22W1/T1A, 22W2/T1A, 22W5/T1A, 23W1/T1A, 23W2/T1A, 23W5/T1A	1-6	2400.0	12	12	6	0	1-6@(508)x6

鋁材開料清單 X85819

窗號	編號(用料狀況)	實用長度(長料開數)	需要 支數	開料 支數	長料 支數	餘料 支數	編號(剩餘長度)
22W1/T1A, 22W2/T1A, 22W5/T1A, 23W1/T1A, 23W2/T1A, 23W5/T1A	1-6	2400.0	12	12	6	0	1-6@(458)x6

鋁材開料清單 X85775

窗號	編號(用料狀況)	實用長度(長料開數)	需要 支數	開料 支數	長料 支數	餘料 支數	編號(剩餘長度)
22W14/T1A, 23W14/T1A	1-2	1052.0	4	2	2	0	1-2@(2962)x2
22W14/T1A, 23W14/T1A	(餘料)1, 1	1052.0		2	0	2	1@(1904)x1 1@(846)x1
22W13/T1A, 23W13/T1A	(餘料)2, 2	952.0	2	2	0	2	2@(2004)x1 2@(1046)x1
23W6/T1C	3	902.0	2	1	1	0	3@(3112)x1
22W6/T1C	(餘料)2	902.0		1	0	1	2@(138)x1

鋁材開料清單 X85773

窗號	編號(用料狀況)	實用長度(長料開數)	需要 支數	開料 支數	長料 支數	餘料 支數	編號(剩餘長度)
22W4/T1C, 23W3/T1C, 23W5/T1C	2-4	2296.0	6	3	3	0	2-4@(2518)x3
22W3/T1C, 22W5/T1C, 23W4/T1C	(餘料)1-3	2296.0		3	0	3	1@(886)x1 2-3@(216)x2
22W14/T1A	1	1626.0	2	1	1	0	1@(3188)x1
23W14/T1A	(餘料)4	1626.0		1	0	1	4@(886)x1
22W6/T1C	5	1591.0	2	1	1	0	5@(3223)x1
23W6/T1C	(餘料)5	1591.0		1	0	1	5@(1626)x1

工程號碼: J852, 工程名稱: 高層佛沙窗(T1)-窗框-參考  
 開料長度: 5600, 總長料支數: 5, 總開料支數: 10  
 鋸片厚度(mm): 6, 料頭尾總切除(mm): 30, 浪費率(%): 2.82

鋁材開料清單 X85772

窗號	編號(用料狀況)	實用長度(長料開數)	需要 支數	開料 支數	長料 支數	餘料 支數	編號(剩餘長度)
22W2/T1A, 22W5/T1A, 23W1/T1A, 23W2/T1A, 23W5/T1A, 22W2/T1A, 22W5/T1A, 23W1/T1A, 23W2/T1A, 23W5/T1A	1-5, 1-5	2700.0	10	10	5	5	1-5@(2864)x5 1-5@(158)x5

鋁材開料清單 X85771

窗號	編號(用料狀況)	實用長度(長料開數)	需要 支數	開料 支數	長料 支數	餘料 支數	編號(剩餘長度)
22W1/T1A	1, 1	2700.0	2	2	1	1	1@(2864)x1 1@(158)x1

工程號碼: J852, 工程名稱: 高層佛沙窗(T1)-窗框-參考  
 開料長度: 5350, 總長料支數: 6, 總開料支數: 12  
 鋸片厚度(mm): 6, 料頭尾總切除(mm): 30, 浪費率(%): 9.5

鋁材開料清單 X85769

窗號	編號(用料狀況)	實用長度(長料開數)	需要 支數	開料 支數	長料 支數	餘料 支數	編號(剩餘長度)
22W1/T1A, 22W2/T1A, 22W5/T1A, 23W1/T1A, 23W2/T1A, 23W5/T1A, 22W1/T1A, 22W2/T1A, 22W5/T1A, 23W1/T1A, 23W2/T1A, 23W5/T1A	1-6, 1-6	2400.0	12	12	6	6	1-6@(2914)x6 1-6@(508)x6

鋁材開料清單 X85766

窗號	編號(用料狀況)	實用長度(長料開數)	需要 支數	開料 支數	長料 支數	餘料 支數	編號(剩餘長度)
23W5/T1A	2	2160.0	2	1	1	0	2@(2854)x1
22W5/T1A	(餘料)1	2160.0		1	0	1	1@(1488)x1
22W1/T1A	1	1360.0	2	1	1	0	1@(3654)x1
23W1/T1A	(餘料)1	1360.0		1	0	1	1@(122)x1
22W2/T1A, 23W2/T1A	(餘料)2, 2	960.0	2	2	0	2	2@(1888)x1 2@(922)x1

**鋁材開料清單 X85764**

窗號	編號(用料狀況)	實用長度(長料開數)	需要支數	開料支數	長料支數	餘料支數	編號(剩餘長度)
22W14/T1A, 23W14/T1A	1-3	1576.0	8	6	3	0	1@(1074)x1 2@(4238)x1 3@(2656)x1
23W14/T1A	(餘料)2	1576.0		2	0	1	2@(1074)x1
22W1/T1A, 22W2/T1A, 22W3/T1C, 22W4/T1C, 22W5/T1A, 22W5/T1C, 23W1/T1A, 23W2/T1A, 23W3/T1C, 23W4/T1C, 23W5/T1A, 23W5/T1C	4-19	1562.5	48	36	16	0	4-5@(1114.5)x2 6@(4251.5)x1 7@(2683)x1 8-9@(1114.5)x2 10@(4251.5)x1 11@(2683)x1 12-13@(1114.5)x2 14@(4251.5)x1 15@(2683)x1 16-17@(1114.5)x2 18@(4251.5)x1 19@(2683)x1
22W1/T1A, 22W3/T1C, 22W4/T1C, 22W5/T1C, 23W1/T1A, 23W3/T1C, 23W4/T1C, 23W5/T1C	(餘料)3, 6-7, 10-11, 14-15, 18	1562.5		12	0	8	3@(1087.5)x1 6-7@(1114.5)x2 10-11@(1114.5)x2 14-15@(1114.5)x2 18@(1114.5)x1
22W6/T1C, 23W6/T1C	20-22	1541.0	8	7	3	0	20-21@(1179)x2 22@(4273)x1
22W6/T1C	(餘料)19	1541.0		1	0	1	19@(1136)x1
23W13/T1A	23	1261.0	4	1	1	0	23@(4553)x1
22W13/T1A, 23W13/T1A	(餘料)22, 22	1261.0		3	0	2	22@(1739)x1 22@(472)x1
22W13/T1A, 23W13/T1A	(餘料)1-4	651.0	4	4	0	4	1-2@(417)x2 3@(430.5)x1 4@(457.5)x1
22W14/T1A, 23W14/T1A	(餘料)1-4	183.0	8	8	0	4	1-2@(39)x2 3@(52.5)x1 4@(79.5)x1
22W6/T1C, 23W6/T1C	(餘料)5, 5-6	165.0	8	8	0	3	5@(430.5)x1 5@(88.5)x1 6@(772.5)x1
22W1/T1A, 22W2/T1A, 22W3/T1C, 22W4/T1C, 22W5/T1A, 22W5/T1C, 23W1/T1A, 23W2/T1A, 23W3/T1C, 23W4/T1C, 23W5/T1A, 23W5/T1C	(餘料)6, 6-7, 7, 7-8, 8, 8, 8-9, 9, 9, 9-10, 10	89.5	48	48	0	15	6@(390.5)x1 6@(8.5)x1 7@(732.5)x1 7@(350.5)x1 7@(64)x1 8@(1019)x1 8@(637)x1 8@(255)x1 8@(64)x1 9@(923.5)x1 9@(541.5)x1 9@(159.5)x1 9@(64)x1 10@(828)x1 10@(446)x1

鋁材開料清單 X85763

窗號	編號(用料狀況)	實用長度(長料開數)	需要 支數	開料 支數	長料 支數	餘料 支數	編號(剩餘長度)
23W5/T1A	2	2160.0	2	1	1	0	2@(3454)x1
22W5/T1A	(餘料)1	2160.0		1	0	1	1@(2088)x1
22W1/T1A	1	1360.0	2	1	1	0	1@(4254)x1
23W1/T1A	(餘料)1	1360.0		1	0	1	1@(722)x1
22W2/T1A, 23W2/T1A	(餘料)2, 2	960.0	2	2	0	2	2@(2488)x1 2@(1522)x1

工程號碼: J852, 工程名稱: 高層佛沙窗(T1)-窗框-參考

開料長度: 5800, 總長料支數: 6, 總開料支數: 24

鋸片厚度(mm): 6, 料頭尾總切除(mm): 30, 浪費率(%): 19.18

### 鋁材開料清單 X85762

窗號	編號(用料狀況)	實用長度(長料開數)	需要支數	開料支數	長料支數	餘料支數	編號(剩餘長度)
22W3/T1C, 23W4/T1C	1-2	1700.0	4	2	2	0	1-2@(4064)x2
22W4/T1C, 23W3/T1C	(餘料)1, 1	1700.0		2	0	2	1@(2358)x1 1@(652)x1
22W14/T1A, 23W14/T1A	(餘料)2, 2	1350.0	2	2	0	2	2@(2708)x1 2@(1352)x1
23W5/T1C	3	1300.0	2	1	1	0	3@(4464)x1
22W5/T1C	(餘料)2	1300.0		1	0	1	2@(46)x1
22W13/T1A, 23W13/T1A	(餘料)3, 3	1250.0	2	2	0	2	3@(3208)x1 3@(1952)x1
23W6/T1C	4	1200.0	2	1	1	0	4@(4564)x1
22W6/T1C	(餘料)3	1200.0		1	0	1	3@(746)x1
22W5/T1A, 23W5/T1A	5-6	900.0	12	2	2	0	5-6@(4864)x2
22W1/T1A, 22W2/T1A, 22W5/T1A, 23W1/T1A, 23W2/T1A, 23W5/T1A	(餘料)4, 4, 4, 4, 4-5, 5, 5, 5, 5	900.0		10	0	10	4@(3658)x1 4@(2752)x1 4@(1846)x1 4@(940)x1 4@(34)x1 5@(3958)x1 5@(3052)x1 5@(2146)x1 5@(1240)x1 5@(334)x1

**鋁材開料清單 X85761**

窗號	編號(用料狀況)	實用長度(長料開數)	需要 支數	開料 支數	長料 支數	餘料 支數	編號(剩餘長度)
22W3/T1C, 23W4/T1C	1-2	1700.0	4	2	2	0	1-2@(3894)x2
22W4/T1C, 23W3/T1C	(餘料)1, 1	1700.0		2	0	2	1@(2188)x1 1@(482)x1
22W5/T1C, 23W5/T1C	(餘料)2, 2	1300.0	2	2	0	2	2@(2588)x1 2@(1282)x1
23W13/T1A	3	1250.0	2	1	1	0	3@(4344)x1
22W13/T1A	(餘料)2	1250.0		1	0	1	2@(26)x1
22W14/T1A, 23W14/T1A	(餘料)3, 3	1052.0	2	2	0	2	3@(3286)x1 3@(2228)x1
22W6/T1C, 23W6/T1C	(餘料)3, 3	902.0	2	2	0	2	3@(1320)x1 3@(412)x1
22W1/T1A, 23W1/T1A	4-5	900.0	12	2	2	0	4-5@(4694)x2
22W1/T1A, 22W2/T1A, 22W5/T1A, 23W1/T1A, 23W2/T1A, 23W5/T1A	(餘料)4, 4, 4, 4, 4-5, 5, 5, 5, 5	900.0		10	0	10	4@(3788)x1 4@(2882)x1 4@(1976)x1 4@(1070)x1 4@(164)x1 5@(3788)x1 5@(2882)x1 5@(1976)x1 5@(1070)x1 5@(164)x1

工程號碼:J852, 工程名稱:高層佛沙窗(T1)-窗框-參考

開料長度:5300, 總長料支數:6, 總開料支數:12

鋸片厚度(mm):6, 料頭尾總切除(mm):30, 浪費率(%):8.64

鋁材開料清單 X85760

窗號	編號(用料狀況)	實用長度(長料開數)	需要 支數	開料 支數	長料 支數	餘料 支數	編號(剩餘長度)
22W1/T1A, 22W2/T1A, 22W5/T1A, 23W1/T1A, 23W2/T1A, 23W5/T1A, 22W1/T1A, 22W2/T1A, 22W5/T1A, 23W1/T1A, 23W2/T1A, 23W5/T1A	1-6, 1-6	2400.0	12	12	6	6	1-6@(2864)x6 1-6@(458)x6

鋁材開料清單 X85759

窗號	編號(用料狀況)	實用長度(長料開數)	需要支數	開料支數	長料支數	餘料支數	編號(剩餘長度)
22W14/T1A, 23W14/T1A	1-2	2677.0	4	2	2	0	1-2@(2787)x2
22W14/T1A, 23W14/T1A	(餘料)1-2	2677.0		2	0	2	1-2@(104)x2
22W1/T1A, 22W2/T1A, 22W3/T1C, 22W4/T1C, 22W5/T1A, 22W5/T1C, 23W1/T1A, 23W2/T1A, 23W3/T1C, 23W4/T1C, 23W5/T1C	3-13	2600.0	22	11	11	0	3-13@(2864)x11
22W1/T1A, 22W2/T1A, 22W3/T1C, 22W4/T1C, 22W5/T1A, 22W5/T1C, 23W1/T1A, 23W2/T1A, 23W3/T1C, 23W4/T1C, 23W5/T1C	(餘料)3-13	2600.0		11	0	11	3-13@(258)x11
22W13/T1A, 23W13/T1A	14-15	2450.0	4	2	2	0	14-15@(3014)x2
22W13/T1A, 23W13/T1A	(餘料)14-15	2450.0		2	0	2	14-15@(558)x2
22W6/T1C, 23W6/T1C	16-17	2077.0	4	2	2	0	16-17@(3387)x2
22W6/T1C, 23W6/T1C	(餘料)16-17	2077.0		2	0	2	16-17@(1304)x2

工程號碼: J852, 工程名稱: 高層佛沙窗(T1)-窗框-參考  
 開料長度: 5000, 總長料支數: 1, 總開料支數: 2  
 鋸片厚度(mm): 6, 料頭尾總切除(mm): 30, 浪費率(%): 80.2

鋁材開料清單 X85687

窗號	編號(用料狀況)	實用長度(長料開數)	需要 支數	開料 支數	長料 支數	餘料 支數	編號(剩餘長度)
22W4/T1A, 23W4/T1A	1, 1	474.0	2	2	1	1	1@(4490)x1 1@(4010)x1

工程號碼: J852, 工程名稱: 高層佛沙窗(T1)-窗框-參考

開料長度: 5000, 總長料支數: 1, 總開料支數: 2

鋸片厚度(mm): 6, 料頭尾總切除(mm): 30, 浪費率(%): 79.72

鋁材開料清單 X85685

窗號	編號(用料狀況)	實用長度(長料開數)	需要 支數	開料 支數	長料 支數	餘料 支數	編號(剩餘長度)
22W4/T1A, 23W4/T1A	1, 1	486.0	2	2	1	1	1@(4478)x1 1@(3986)x1

工程號碼: J852, 工程名稱: 高層佛沙窗(T1)-窗框-參考  
 開料長度: 5150, 總長料支數: 2, 總開料支數: 4  
 鋸片厚度(mm): 6, 料頭尾總切除(mm): 30, 浪費率(%): 1.9

鋁材開料清單 X85679

窗號	編號(用料狀況)	實用長度(長料開數)	需要 支數	開料 支數	長料 支數	餘料 支數	編號(剩餘長度)
22W4/T1A, 23W4/T1A, 22W4/T1A, 23W4/T1A	1-2, 1-2	2505.0	4	4	2	2	1-2@(2609)x2 1-2@(98)x2