

工程指示 / 要求簡箋(E.I.)

工程指示編號：EI / 2740 / 20

修改版次：A

工程編號：J - 852

工程名稱：亞皆老街中電

工程項目：佛沙窗 大貨 T1 AC 單位 (特式層 22, 23/F) (20 幅)

收件人：生統

發件人：Ant Yeung

日期：11/03/2021

要求提供 / 確認 事項：

- | | | |
|------------------------------------|-------------------------------------|-------------------------------|
| <input type="checkbox"/> 初步鋁料 B.M. | <input type="checkbox"/> 加工拆圖，然後生產 | <input type="checkbox"/> 尺寸表 |
| <input type="checkbox"/> 正式鋁料 B.M. | <input type="checkbox"/> 技術上資料 / 指示 | <input type="checkbox"/> 報價 |
| <input type="checkbox"/> 配件 B.M. | <input type="checkbox"/> 樣辦或貨品說明書 | <input type="checkbox"/> 分判合約 |
| <input type="checkbox"/> 其他：_____ | | |

內容：

A 版：已修改組裝圖，加工圖及開料單

請先檢查鋁料數量是否足夠生產全部佛沙窗

請先完成 T1 標準層；再按加工圖生產佛沙窗 T1 AC 單位 20 幅送佛沙場 (特式層 22,23/F 用)

請在 2021.03.18 前完成上列要求。

附：25 頁+38 頁開料單

以上項目為：

- 原合約工程包 原合約工程加 / 減賬 新工程報價

原因：-_____

分發東莞各部門：

- | | | | |
|--|---|--|---|
| <input type="checkbox"/> 生產技術總監 <input type="checkbox"/> 連附件 | <input type="checkbox"/> 技術部 <input type="checkbox"/> 連附件 | <input type="checkbox"/> 生產部 <input type="checkbox"/> 連附件 | <input type="checkbox"/> 機械設計部 <input type="checkbox"/> 連附件 |
| <input type="checkbox"/> 採購部 <input type="checkbox"/> 連附件 | <input checked="" type="checkbox"/> 生產統籌部 <input checked="" type="checkbox"/> 連附件 | <input type="checkbox"/> 小羅&清 <input type="checkbox"/> 連附件 | |
| <input type="checkbox"/> 質檢部 <input type="checkbox"/> 連附件 | <input type="checkbox"/> 會計部 <input type="checkbox"/> 連附件 | <input type="checkbox"/> 報關組 <input type="checkbox"/> 連附件 | <input type="checkbox"/> 其他 <u>楊榮輝</u> <input type="checkbox"/> 連附件 |

分發其他分判：

- (v) 水洪 連附件

分發香港各部門：

- | | | | | |
|---|--|---|--|----|
| <input type="checkbox"/> 行政部 <input type="checkbox"/> 連附件 | <input type="checkbox"/> 會計部 <input type="checkbox"/> 連附件 | <input type="checkbox"/> 統籌部 <input type="checkbox"/> 連附件 | <input type="checkbox"/> 工程部地盤科文 <input type="checkbox"/> 連附件 | 祥哥 |
| <input type="checkbox"/> 採購部 <input type="checkbox"/> 連附件 | <input type="checkbox"/> QS 部 <input type="checkbox"/> 連附件 | <input type="checkbox"/> 維修部 <input type="checkbox"/> 連附件 | <input type="checkbox"/> 其他 _____ <input type="checkbox"/> 連附件 | |

傳遞編號：

HK 495 / 21

發件人簽署：

項目經理簽署：

圖則登記表 DRAWING REGISTER									
工程名稱 Project Title: 高層佛沙窗(T1)拆圖					接收日期 Receiving Date (適用於客戶圖則)				
工程編號 Project No: J-852					年				
分發予 Distributed To					月				
					日				
					發出日期 Issued Date				
					年	20	21		
					月	11	03		
					日	26	08		
					修訂編號 Revision No.				
圖則編號 Drg. No.	圖則名稱 Drawing Title				1	—			
	圖則表				2	—			
	圖則表				3	—			
	圖則表				4	—			
22W1/T1A	組裝圖				5	—			
23W1/T1A	組裝圖				6	—			
22W2/T1A	組裝圖				7	—			
23W2/T1A	組裝圖				8	—			
22W5/T1A	組裝圖				9	—			
23W5/T1A	組裝圖				10	—	A		
22W14/T1A	組裝圖				11	—	A		
23W14/T1A	組裝圖				12	—			
22W13/T1A	組裝圖				13	—			
23W13/T1A	組裝圖				14	—			
22W6/T1C	組裝圖				15	—			
23W6/T1C	組裝圖				16	—			
22W5/T1C	組裝圖				17	—			
23W5/T1C	組裝圖				18	—			
22W4/T1C	組裝圖				19	—			
23W4/T1C	組裝圖				20	—			
22W3/T1C	組裝圖				21	—			
23W3/T1C	組裝圖				22	—	A		
22W4/T1A	組裝圖				23	—	A		
23W4/T1A	組裝圖				24	—			
PW01-01	X85759加工圖				25	—			
PW01-01A	X85759加工圖				26	—			
PW01-02	X85759加工圖				27	—			
PW01-02A	X85759加工圖				28	—			
PW01-03	X85759加工圖				29	—			
PW01-04	X85759加工圖				30	—			
PW01-03A	X85759加工圖				31	—			
PW01-04A	X85759加工圖				32	—			
PW01-05	X85759加工圖				33	—			
PW01-06	X85759加工圖				34	—			
PW01-07	X85760加工圖				35	—			
PW01-08	X85760加工圖				36	—			
PW01-09	X85769加工圖				37	—	A		
PW01-10	X85769加工圖				38	—			
PW01-13	X85772加工圖								

圖則登記表 DRAWING REGISTER										
工程名稱 Project Title:					接收日期 Receiving Date (適用於客戶圖則)					
高層佛沙窗(T1)拆圖					年					
工程編號 Project No: J-852					月					
分發予 Distributed To					日					
					發出日期 Issued Date					
					年	20	21			
					月	11	03			
					日	26	08			
					修訂編號 Revision No.					
圖則編號 Drg. No.	圖則名稱 Drawing Title				39	—				
PW01-14	X85771加工圖				40	—				
PW01-15	X85761加工圖				41	—				
PW01-16	X85761加工圖				42	—				
PW01-17	X85766加工圖				43	—				
PW01-19	X85761加工圖				44	—				
PW01-20	X85762加工圖				45	—				
PW01-21	X85762加工圖				46	—				
PW01-22	X85762加工圖				47	—				
PW01-29	X85763加工圖				48	—				
PW01-30	X85761加工圖				49	—				
PW01-30A	X85761加工圖				50	—				
PW01-31	X85762加工圖				51	—				
PW01-31A	X85762加工圖				52	—				
PW01-32	X85773加工圖				53	—				
PW01-32A	X85773加工圖				54	—				
PW01-33	X85775加工圖				55	—				
PW01-33A	X85775加工圖				56	—				
PW01-34	X85775加工圖				57	—				
PW01-35	X85767加工圖				58	—				
PW01-36	X85834加工圖				59	—				
PW01-37	X85786加工圖				60	—				
PW01-38	15*15*1.6角加工圖				61	—	A			
PW01-39	20*20*3角加工圖				62	—				
PW01-40	X85785加工圖				63	—	A			
PW01-41	X85840加工圖				64	—	A			
PW01-42	X85839加工圖				65	—				
PW01-43	50*5鋁巴加工圖				66	—	A			
PW01-44	15*1.6鋁巴加工圖				67	—	A			
PW01-45	X85679加工圖				68	—	A			
PW01-46	X85679加工圖				69	—	A			
PW01-47	X85685加工圖				70	—	A			
PW01-48	X85687加工圖				71	—	A			
PW01-49	X85680加工圖				72	—	A			
PW01-50	X85680加工圖				73	—	A			
PW01-51	X85680加工圖				74	—	A			
PW01-52	X85680加工圖				75	—	A			
PW01-53	X85693加工圖				76	—	A			
PW01-54	25*25*3槽加工圖									

圖則登記表 DRAWING REGISTER									
工程名稱 Project Title: 高層佛沙窗(T1)拆圖					接收日期 Receiving Date (適用於客戶圖則)				
工程編號 Project No: J-852					年				
分發予 Distributed To					月				
					日				
					發出日期 Issued Date				
					年	20	21		
					月	11	03		
					日	26	08		
圖則編號 Drg. No.		圖則名稱 Drawing Title			修訂編號 Revision No.				
PW01-54R		25*25*3槽加工圖			77	—	新增		
PW01-55		X85824加工圖			78	—	A		
SHL-1		窗玉放樣圖			79	—			
SHR-1		窗玉放樣圖			80	—			
SHL-2		窗玉放樣圖			81	—			
SHR-2		窗玉放樣圖			82	—			
SHL-3		窗玉放樣圖			83	—			
SHR-3		窗玉放樣圖			84	—			
SHR-4		窗玉放樣圖			85	—	A		
TH-1		窗玉放樣圖			86	—			
PW02-01		X85767加工圖			87	—			
PW02-02		X85767加工圖			88	—			
PW02-03		X85767加工圖			89	—			
PW02-04		X85767加工圖			90	—			
PW02-05		X85767加工圖			91	—			
PW02-06		X85834加工圖			92	—			
PW02-07		X85834加工圖			93	—			
PW02-08		X85834加工圖			94	—			
PW02-09		X85768加工圖			95	—			
PW02-10		X85768加工圖			96	—			
PW02-11		X85824加工圖			97	—			
PW03-01		X85767加工圖			98	—			
PW03-02		X85767加工圖			99	—			
PW03-03		X85767加工圖			100	—			
PW03-04		X85767加工圖			101	—			
PW03-05		X85834加工圖			102	—			
PW03-06		X85768加工圖			103	—			
PW03-07		X85824加工圖			104	—			
PW04-01		X85767加工圖			105	—			
PW04-02		X85767加工圖			106	—			
PW04-03		X85767加工圖			107	—			
PW04-04		X85767加工圖			108	—			
PW04-05		X85767加工圖			109	—			
PW04-06		X85834加工圖			110	—			
PW04-07		X85834加工圖			111	—			
PW04-08		X85768加工圖			112	—			
PW04-09		X85768加工圖			113	—			
PW04-10		X85824加工圖			114	—			

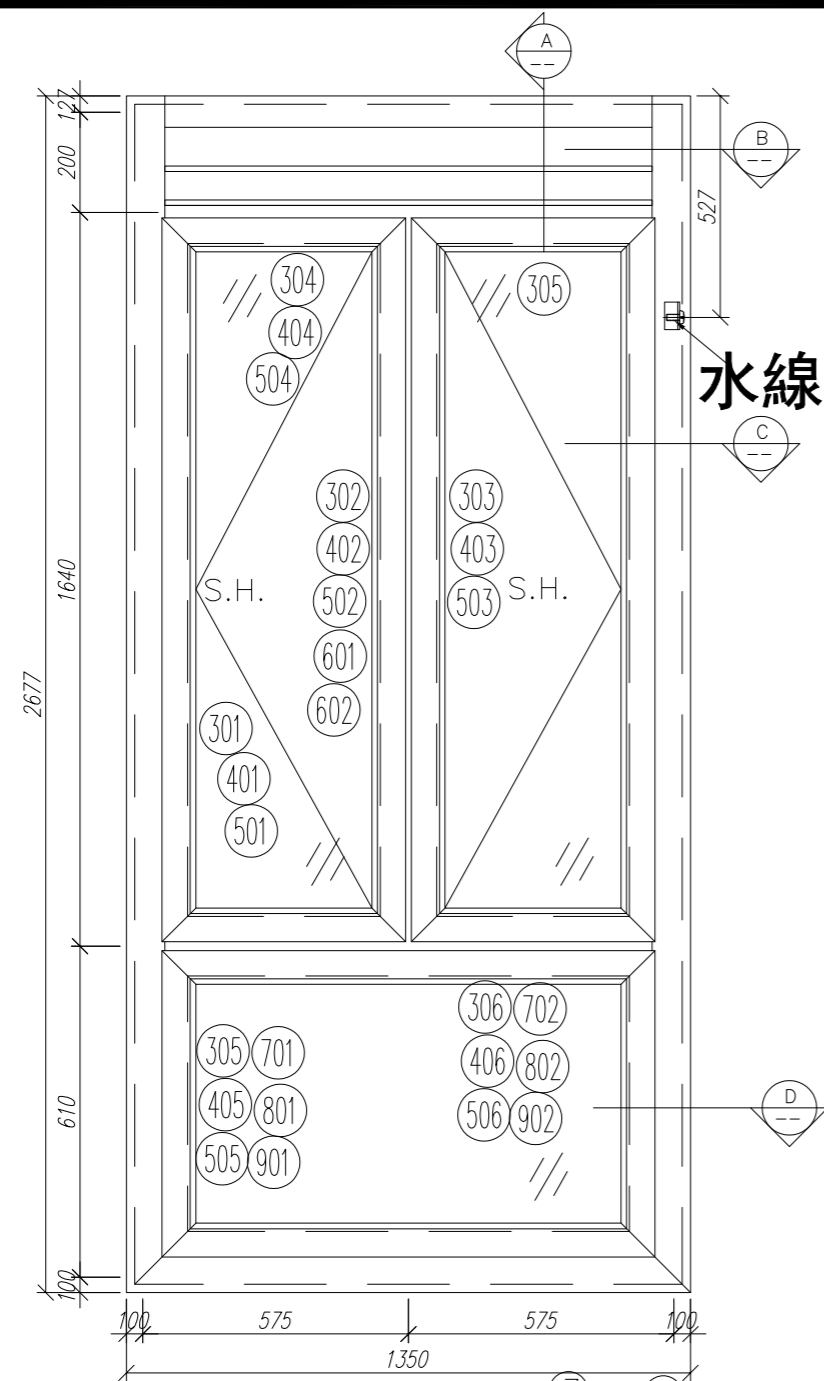

水線碼位置

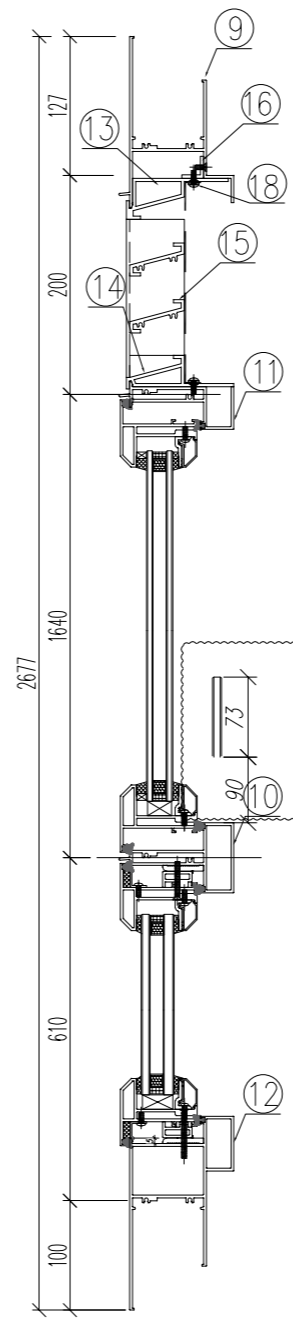

剖-A

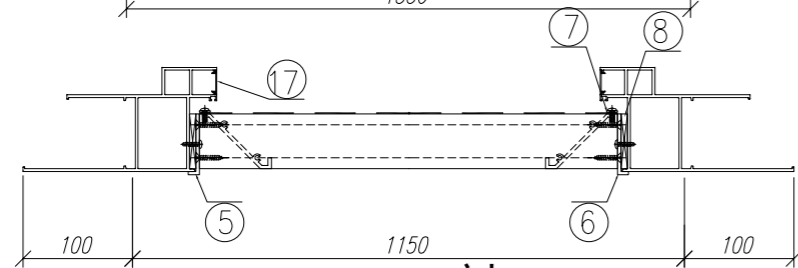

剖-B

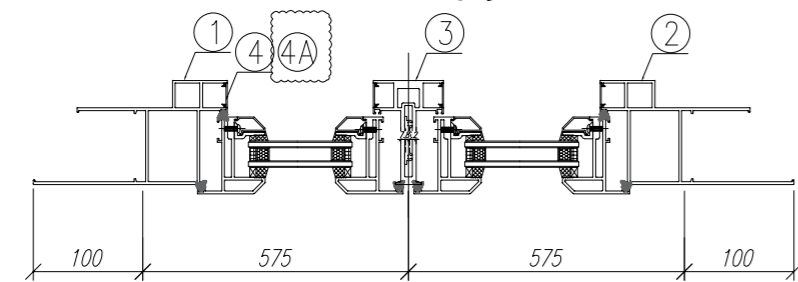

剖-C



剖-D

序號	材料編號	材料名稱	加工圖號	長度 L (MM)	單位	幅數 單樁	1 小計
1	X85759	70生窗邊框	PW01-03	2677	支	1	1
2	X85759	70生窗邊框	PW01-04	2677	支	1	1
3	X85773	70生窗中企框	PW01-32A	1626	支	1	1
4	X85764	70生窗拍蓋	直口開料	89.5	支	4	4
4A	X85764	70生窗拍蓋	直口開料	1412.5	支	4	4
4B	X85764	70生窗拍蓋	直口開料	500.5	支	2	2
5	20*56*10*3mm	百頁玉企鋁折角	PW01-AL01	144	支	1	1
6	20*56*10*3mm	百頁玉企鋁折角	PW01-AL02	144	支	1	1
7	15*1.6mm巴	雀仔網壓巴	PW01-44	171.5	支	2	2
8	50*5mm巴	百頁玉墊巴	PW01-43	120	支	2	2
9	X85761	70生窗頂框	PW01-19	1052	支	1	1
10	X85775	70上生下生中橫	PW01-33	1052	支	1	1
11	X85775	70上生下生中橫	PW01-34	1052	支	1	1
12	X85762	70生窗底框	PW01-22	1350	支	1	1
13	X85840	百頁框頂	PW01-41	1052	支	1	1
14	X85839	百頁框底	PW01-42	1052	支	1	1
15	X85838	百葉片	直口開料	1029	支	2	2
16	20*20*3	百頁框頂鋁角	PW01-39	1034	支	1	1
17	X85764	70生窗拍蓋	直口開料	183	支	4	4
18	15*1.6mm巴	雀仔網壓巴	PW01-44	1034	支	2	2

如下為生玉/梗玉料

301	X85767	70生窗玉企	PW04-01	1630	支	2	2
302	X85767	70生窗玉企	PW04-02	1630	支	1	1
303	X85767	70生窗玉企	PW04-03	1630	支	1	1
304	X85767	70生窗玉橫頂/底	PW04-04	520	支	2	2
305	X85767	70生窗玉橫頂/底	PW04-05	520	支	2	2
401	X85834	70窗玻璃夾角企	PW02-06	1556	支	2	2
402	X85834	70窗玻璃夾角企	PW04-06	1556	支	1	1
403	X85834	70窗玻璃夾角企	PW04-07	1556	支	1	1
404	X85834	70窗玻璃夾角橫	PW02-06	395	支	4	4
501	X85768	70窗玻璃線企	直口開料	1556	支	2	2
502	X85768	70窗玻璃線企	PW04-08	1556	支	1	1
503	X85768	70窗玻璃線企	PW04-09	1556	支	1	1
504	X85768	70窗玻璃線橫	斜口開料	415	支	4	4
601	X85824	多點鎖拉巴	PW04-10	135	支	2	2
602	X85824	多點鎖拉巴	PW04-10	1258	支	2	2

如下為生變梗玉料

305	X85767	70生窗玉企	PW01-35	555	支	2	2
306	X85767	70生窗橫企	PW01-35	1050	支	2	2
405	X85834	70窗玻璃夾角企	PW01-36	430	支	2	2
406	X85834	70窗玻璃夾角頂	PW01-36	976	支	2	2
505	X85768	70窗玻璃線企	斜口開料	450	支	2	2
506	X85768	70窗玻璃線頂	直口開料	976	支	2	2
701	X85785	生窗變梗玉扣(玉)	PW01-40	495	支	2	2
702	X85785	生窗變梗玉扣(玉)	PW01-40	990	支	2	2
801	X85786	生窗變梗玉扣(框)	PW01-37	495	支	2	2
802	X85786	生窗變梗玉扣(框)	PW01-37	990	支	2	2
901	15*13*1.6角	擋膠角企	PW01-38	535	支	2	2
902	15*13*1.6角	擋膠角橫	PW01-38	1030	支	2	2

數量: 1 材料: 详见本图附表 表面处理: UCT806812XL-3

制图: 郭上軍 日期: 2020.08.05 校核: WSH 修改日期: 2021.03.08 Rev: A

美特鋁質有限公司
MIDI Aluminium Fabricator Ltd.

工程名称: 亞皆老街 / 佛沙窗

图名: 22W14/T1A組裝圖 图号: 22W14/T1A

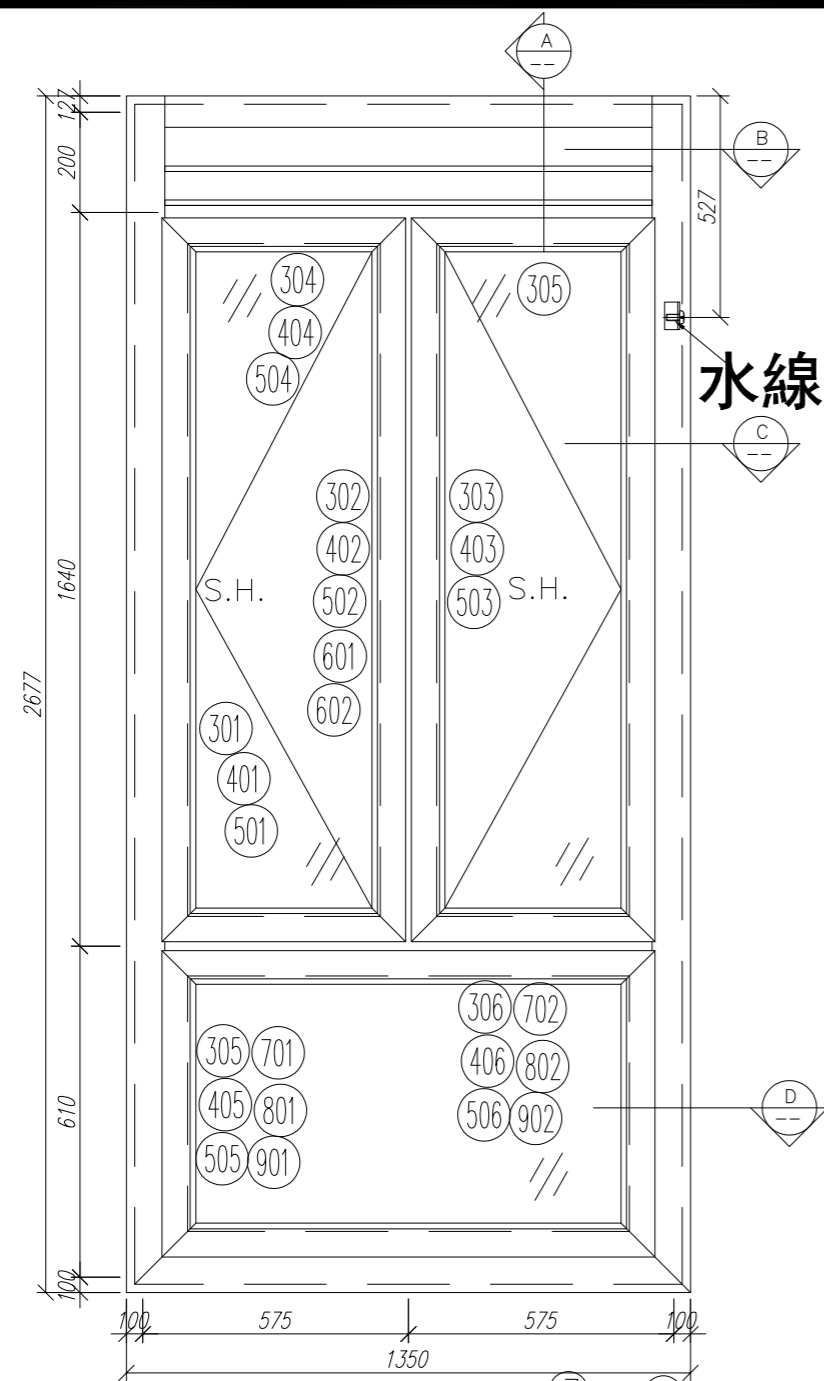

水線碼位置

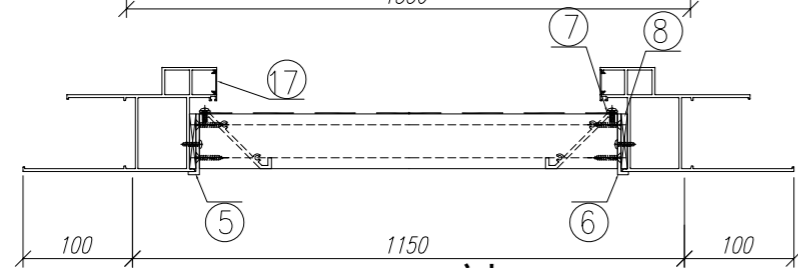

剖-B

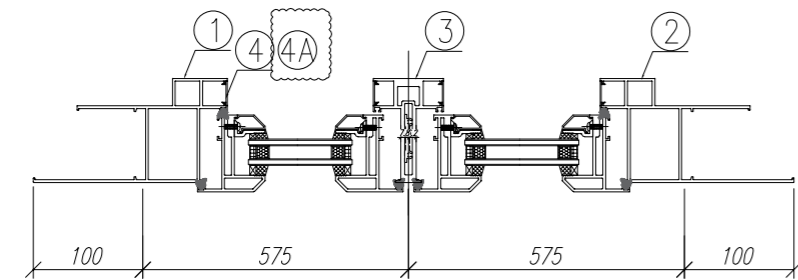

剖-C

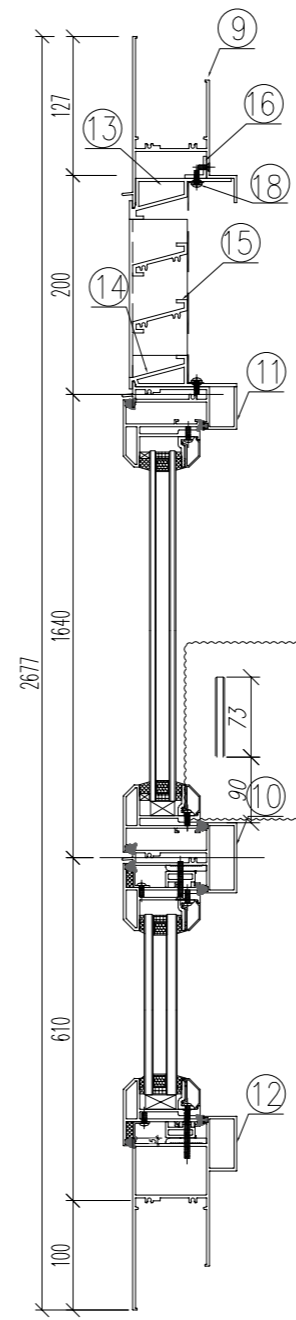

剖-A



剖-D

序號	材料編號	材料名稱	加工圖號	長度 L (MM)	單位	幅數 單樁	1 小計
1	X85759	70生窗邊框	PW01-03	2677	支	1	1
2	X85759	70生窗邊框	PW01-04	2677	支	1	1
3	X85773	70生窗中企框	PW01-32A	1626	支	1	1
4	X85764	70生窗拍蓋	直口開料	89.5	支	4	4
4A	X85764	70生窗拍蓋	直口開料	1412.5	支	4	4
4B	X85764	70生窗拍蓋	直口開料	500.5	支	2	2
5	20*56*10*3mm	百頁玉企鋁折角	PW01-AL01	144	支	1	1
6	20*56*10*3mm	百頁玉企鋁折角	PW01-AL02	144	支	1	1
7	15*1.6mm巴	雀仔網壓巴	PW01-44	171.5	支	2	2
8	50*5mm巴	百頁玉墊巴	PW01-43	120	支	2	2
9	X85761	70生窗頂框	PW01-19	1052	支	1	1
10	X85775	70上生下生中橫	PW01-33	1052	支	1	1
11	X85775	70上生下生中橫	PW01-34	1052	支	1	1
12	X85762	70生窗底框	PW01-22	1350	支	1	1
13	X85840	百頁框頂	PW01-41	1052	支	1	1
14	X85839	百頁框底	PW01-42	1052	支	1	1
15	X85838	百葉片	直口開料	1029	支	2	2
16	20*20*3	百頁框頂鋁角	PW01-39	1034	支	1	1
17	X85764	70生窗拍蓋	直口開料	183	支	4	4
18	15*1.6mm巴	雀仔網壓巴	PW01-44	1034	支	2	2

如下為生玉/梗玉料

301	X85767	70生窗玉企	PW04-01	1630	支	2	2
302	X85767	70生窗玉企	PW04-02	1630	支	1	1
303	X85767	70生窗玉企	PW04-03	1630	支	1	1
304	X85767	70生窗玉橫頂/底	PW04-04	520	支	2	2
305	X85767	70生窗玉橫頂/底	PW04-05	520	支	2	2
401	X85834	70窗玻璃夾角企	PW02-06	1556	支	2	2
402	X85834	70窗玻璃夾角企	PW04-06	1556	支	1	1
403	X85834	70窗玻璃夾角企	PW04-07	1556	支	1	1
404	X85834	70窗玻璃夾角橫	PW02-06	395	支	4	4
501	X85768	70窗玻璃線企	直口開料	1556	支	2	2
502	X85768	70窗玻璃線企	PW04-08	1556	支	1	1
503	X85768	70窗玻璃線企	PW04-09	1556	支	1	1
504	X85768	70窗玻璃線橫	斜口開料	415	支	4	4
601	X85824	多點鎖拉巴	PW04-10	135	支	2	2
602	X85824	多點鎖拉巴	PW04-10	1258	支	2	2

如下為生變梗玉料

305	X85767	70生窗玉企	PW01-35	555	支	2	2
306	X85767	70生窗橫企	PW01-35	1050	支	2	2
405	X85834	70窗玻璃夾角企	PW01-36	430	支	2	2
406	X85834	70窗玻璃夾角頂	PW01-36	976	支	2	2
505	X85768	70窗玻璃線企	斜口開料	450	支	2	2
506	X85768	70窗玻璃線頂	直口開料	976	支	2	2
701	X85785	生窗變梗玉扣(玉)	PW01-40	495	支	2	2
702	X85785	生窗變梗玉扣(玉)	PW01-40	990	支	2	2
801	X85786	生窗變梗玉扣(框)	PW01-37	495	支	2	2
802	X85786	生窗變梗玉扣(框)	PW01-37	990	支	2	2
901	15*13*1.6角	擋膠角企	PW01-38	535	支	2	2
902	15*13*1.6角	擋膠角橫	PW01-38	1030	支	2	2

數量: 1 材料: 详见本图附表 表面处理: UCT806812XL-3

制图: 郭上軍 日期: 2020.08.05 校核: WSH 修改日期: 2021.03.08 Rev: A

美特鋁質有限公司
MIDI Aluminium Fabricator Ltd.

工程名称: 亞皆老街 / 佛沙窗

图名: 23W14/T1A組裝圖 图号: 23W14/T1A

水線碼位置

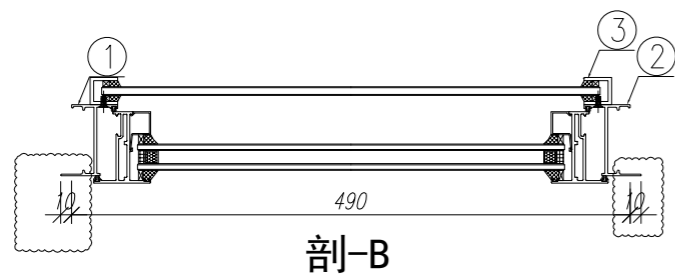
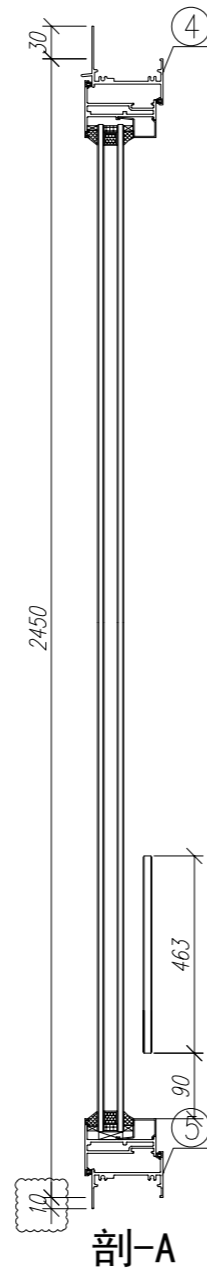
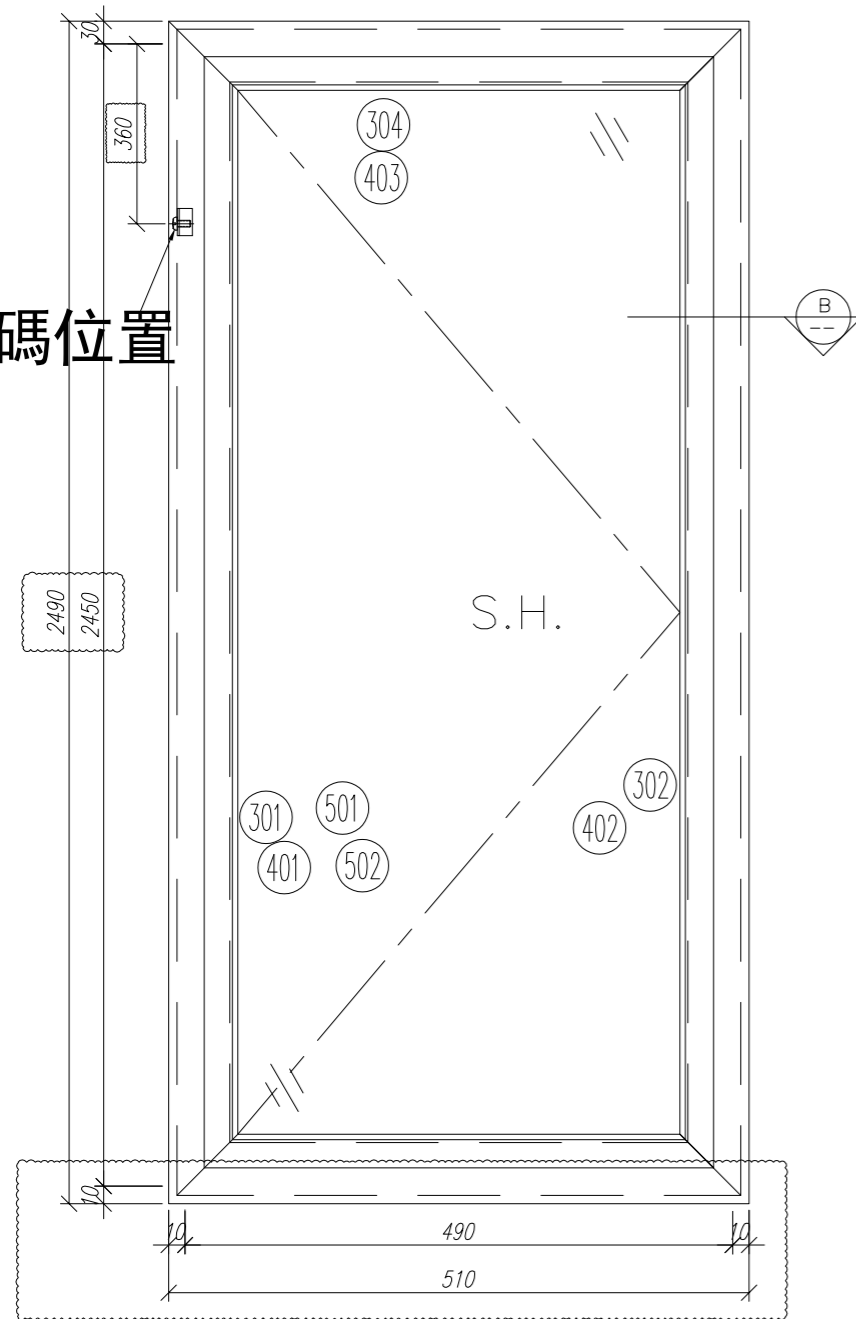

序號	材料編號	材料名稱	加工圖號	長度 L(MM)	單位	幅數	
						單樘	小計
1	X85679 (0)	65生窗邊框	PW01-45	2490	支	1	1
2	X85679 (0)	65生窗邊框	PW01-46	2490	支	1	1
3	鋁槽	25*25*3攔河槽	PW01-54/54R	474	支	2	2
4	X85685 (0)	65生窗頂框	PW01-47	452	支	1	1
5	X85687 (0)	65生窗底框	PW01-48	444	支	1	1
如下為生玉/梗玉料							
301	X85680 (4)	65生窗玉企	PW01-49	2410	支	1	1
302	X85680 (4)	65生窗玉企	PW01-50	2410	支	1	1
303	X85680 (4)	65生窗玉橫頂	PW01-51	450	支	1	1
304	X85680 (4)	65生窗玉橫底	PW01-52	450	支	1	1
401	X85693 (0)	65窗玻璃線企/拉手	PW01-53	2337	支	1	1
402	X85693 (0)	65窗玻璃線企	直口開料	2337	支	1	1
403	X85693 (0)	65窗玻璃線橫	直口開料	345	支	2	2
501	X85824	多點鎖拉巴	PW01-55	734	支	1	1
502	X85824	多點鎖拉巴	PW01-55	1447	支	1	1

數量: 1 材料: 詳見本圖附表 表面處理: UCT806812XL-3

制圖: 郭上軍 日期: 2020.08.05 校核: WSH 修改日期: 2021.02.01 Rev: A

美特鋁質有限公司
MIDI Aluminium Fabricator Ltd.

工程名稱: 亞皆老街 / 佛沙窗

圖名: 22W4/T1A組裝圖 圖號: 22W4/T1A

水線碼位置

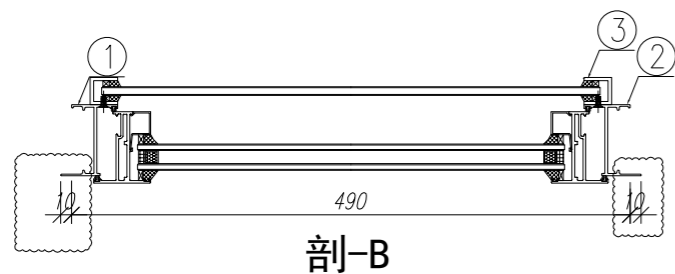
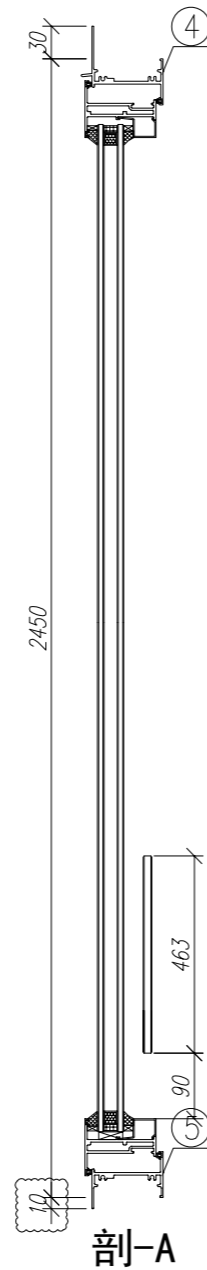
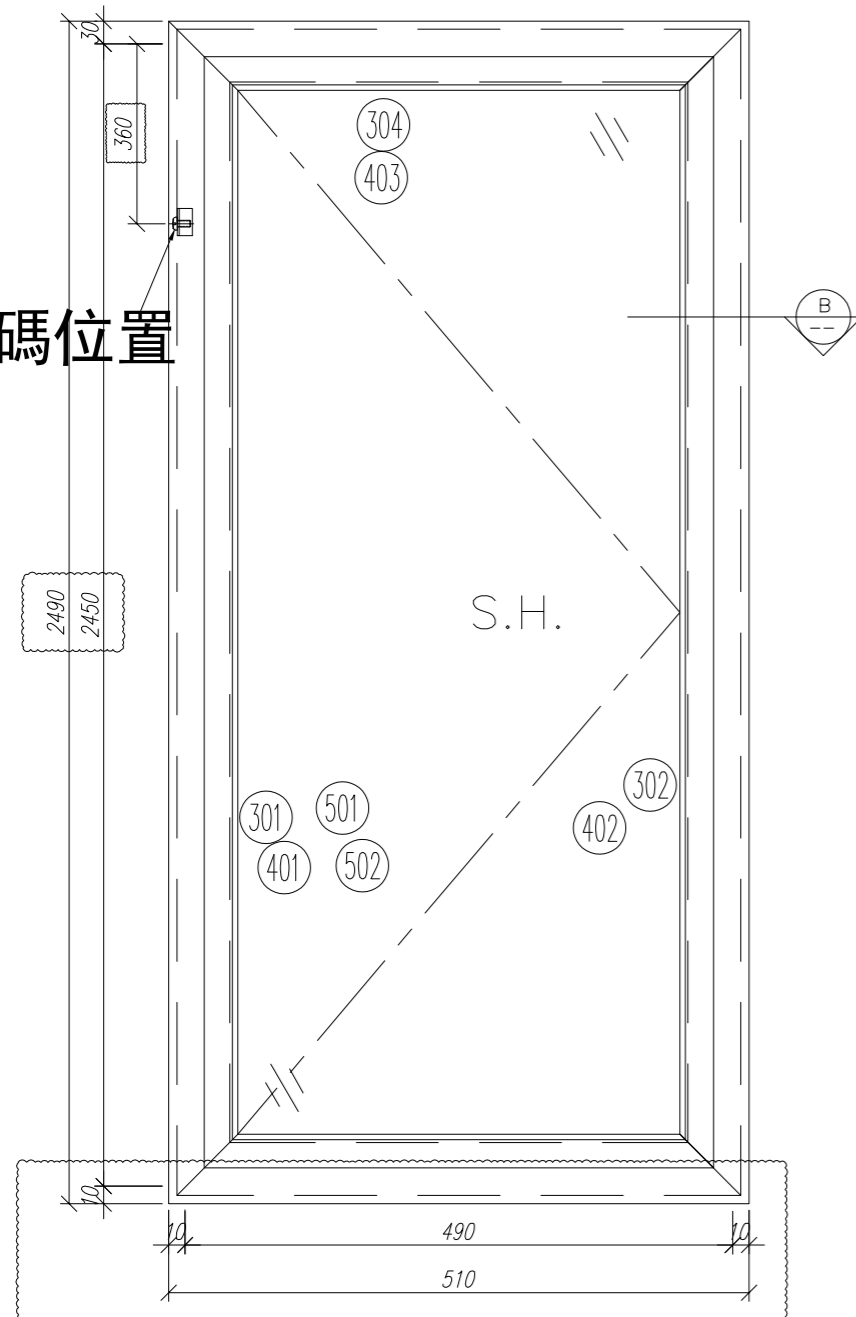

序號	材料編號	材料名稱	加工圖號	長度 L(MM)	單位	幅數	
						單樘	小計
1	X85679 (0)	65生窗邊框	PW01-45	2490	支	1	1
2	X85679 (0)	65生窗邊框	PW01-46	2490	支	1	1
3	鋁槽	25*25*3攔河槽	PW01-54/54R	474	支	2	2
4	X85685 (0)	65生窗頂框	PW01-47	452	支	1	1
5	X85687 (0)	65生窗底框	PW01-48	444	支	1	1
如下為生玉/梗玉料							
301	X85680 (4)	65生窗玉企	PW01-49	2410	支	1	1
302	X85680 (4)	65生窗玉企	PW01-50	2410	支	1	1
303	X85680 (4)	65生窗玉橫頂	PW01-51	450	支	1	1
304	X85680 (4)	65生窗玉橫底	PW01-52	450	支	1	1
401	X85693 (0)	65窗玻璃線企/拉手	PW01-53	2337	支	1	1
402	X85693 (0)	65窗玻璃線企	直口開料	2337	支	1	1
403	X85693 (0)	65窗玻璃線橫	直口開料	345	支	2	2
501	X85824	多點鎖拉巴	PW01-55	734	支	1	1
502	X85824	多點鎖拉巴	PW01-55	1447	支	1	1

數量: 1 材料: 詳見本圖附表 表面處理: UCT806812XL-3

制圖: 郭上軍 日期: 2020.08.05 校核: WSH 修改日期: 2021.02.01 Rev: A

美特鋁質有限公司
MIDI Aluminium Fabricator Ltd.

工程名稱: 亞皆老街 / 佛沙窗

圖名: 23W4/T1A組裝圖 圖號: 23W4/T1A

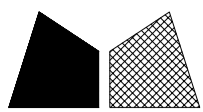

美特鋁質 有限公司
MIDI Aluminium Fabricator Ltd.

工程號 J852 地盤 亞皆老街

頂

窗號	尺寸 (MM)	數量 (支)	備註
23W1/T1A	2400	1	
22W1/T1A	2400	1	
22W2/T1A	2400	1	
23W2/T1A	2400	1	
22W5/T1A	2400	1	
23W5/T1A	2400	1	
合計:		6	

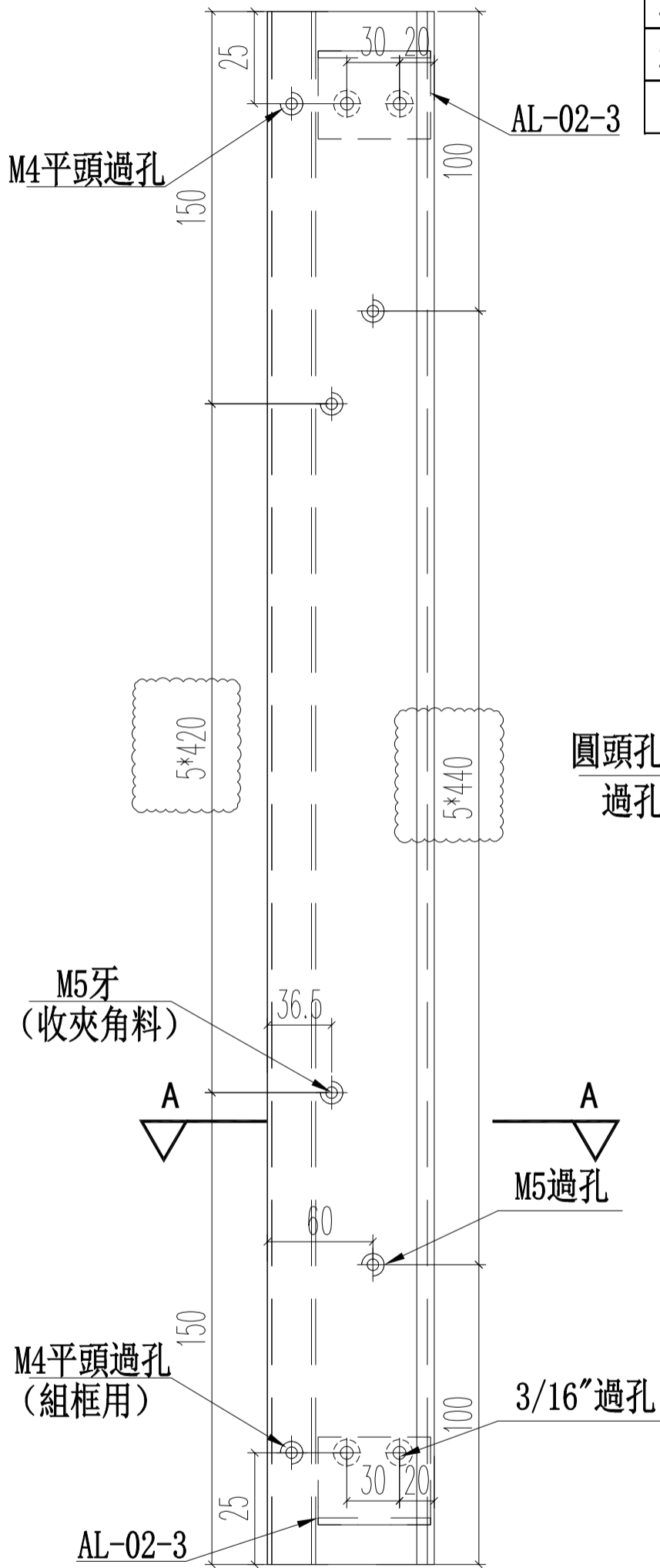
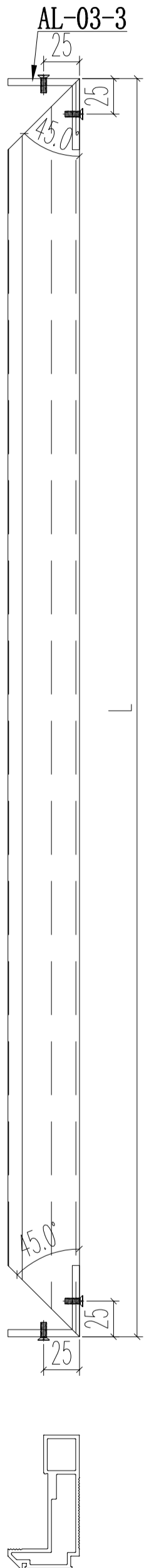

圓頭孔(底) M5圓頭機絲
過孔(面) 收企通

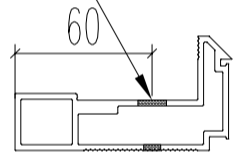

A-A

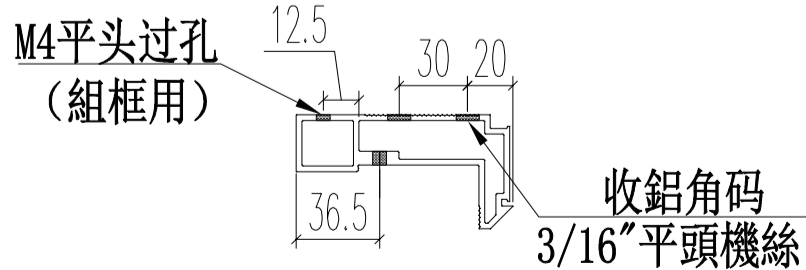

名稱	70 梗窗主企框	制圖	JASON 2020.06.22	修改	A		
材料	X85769	復核	WHS	日期	2021.03.08		
顏色	UCT806812XL-3	批准		圖號	PW01-10		

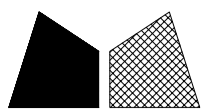

美特鋁質 有限公司
MIDI Aluminium Fabricator Ltd.

工程號 J852 地盤 亞皆老街

窗號	總尺寸 (mm)	數量 (支)	A	B	C	D
22W6/T1C	884	1	92	2*350	122	2*320
23W6/T1C	884	1	92	2*350	122	2*320
22W14/T1A	1034	1	137	2*380	167	2*350
23W14/T1A	1034	1	137	2*380	167	2*350

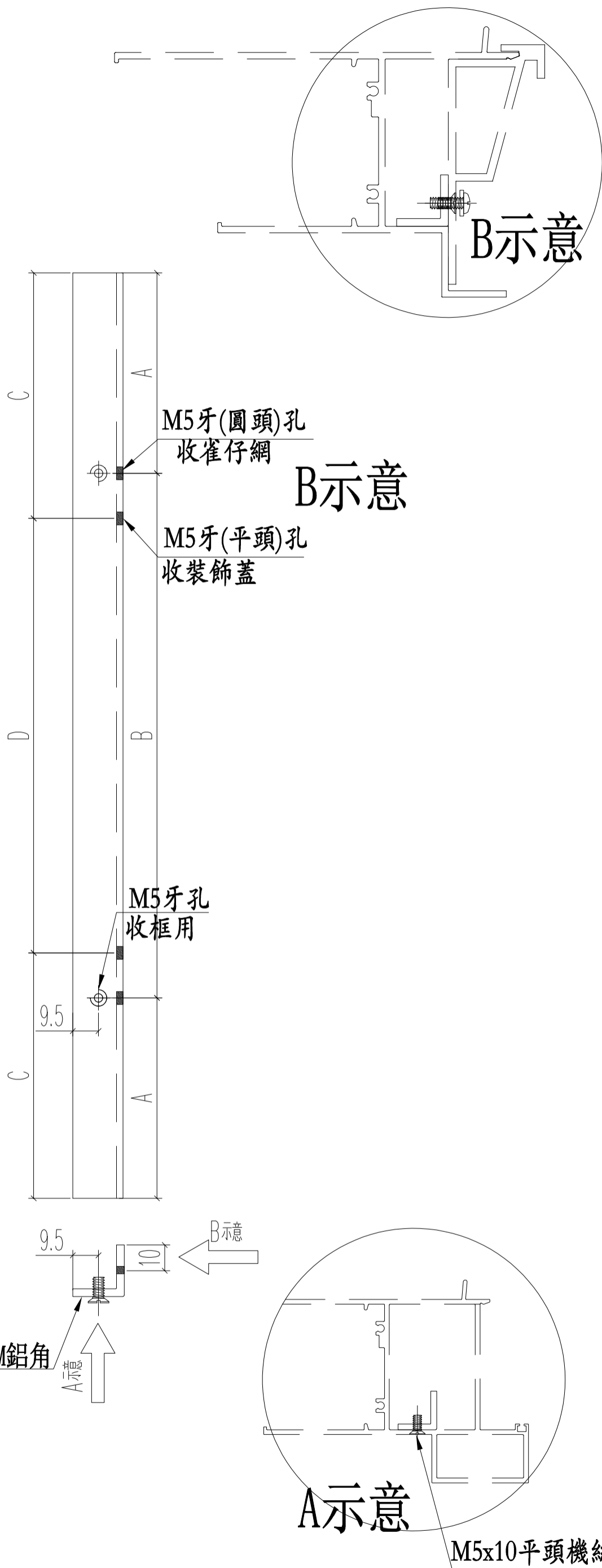

名稱	百葉窗頂部	制圖	JASON	2020.07.13	修改	A	
材料	20*20*3鋁角	復核	WHS		日期	2021.03.08	
顏色	光身	批准			圖號	PW01-39	

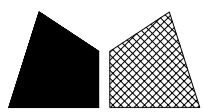

美特鋁質 有限公司
MIDI Aluminium Fabricator Ltd.

窗號	L尺寸 (mm)	數量 (支)	X	A	B	C	D
22W14/T1A	1052	1	1036	138	2*380	168	2*350
23W14/T1A	1052	1	1036	138	2*380	168	2*350
22W6/T1C	902	1	886	93	2*350	123	2*320
23W6/T1C	902	1	886	93	2*350	123	2*320
合計:		4					

工程號 J852 地盤 亞皆老街

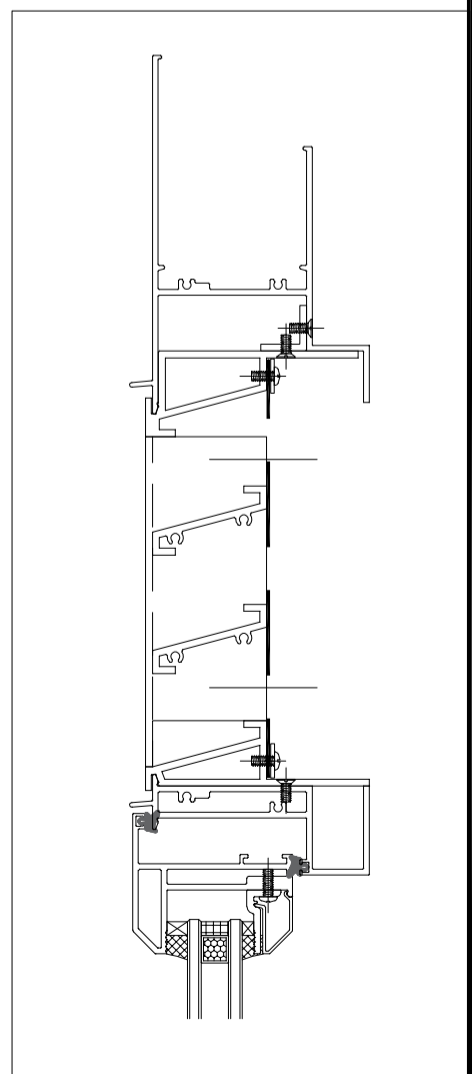
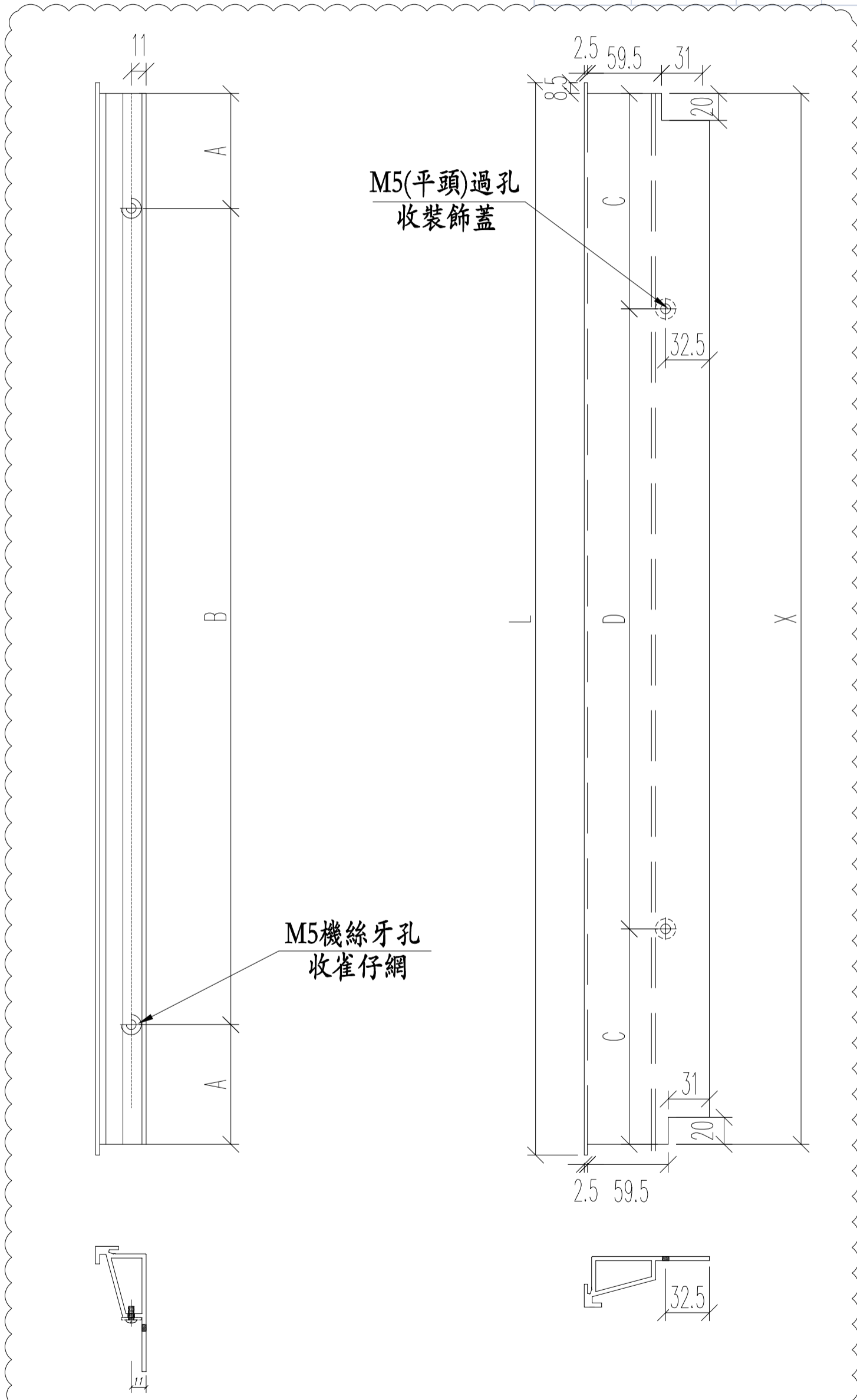

名稱	百葉框頂	制圖	JASON 2020.07.13	修改	A		
材料	X85840	復核	WHS	日期	2021.03.08		
顏色	UCT806812XL-3	批准		圖號	PW01-41		

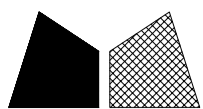

美特鋁質 有限公司
MIDI Aluminium Fabricator Ltd.

窗號	L尺寸 (mm)	數量 (支)	X	A	B	C	D
22W14/T1A	1052	1	1036	138	2*380	168	2*350
23W14/T1A	1052	1	1036	138	2*380	168	2*350
22W6/T1C	902	1	886	93	2*350	123	2*320
23W6/T1C	902	1	886	93	2*350	123	2*320
合計:		4					

工程號 J852 地盤 亞皆老街

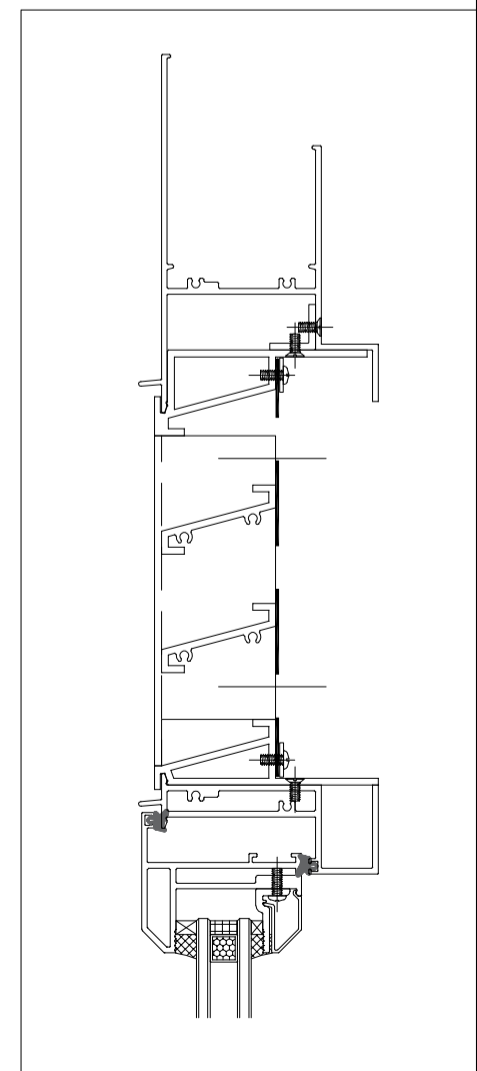
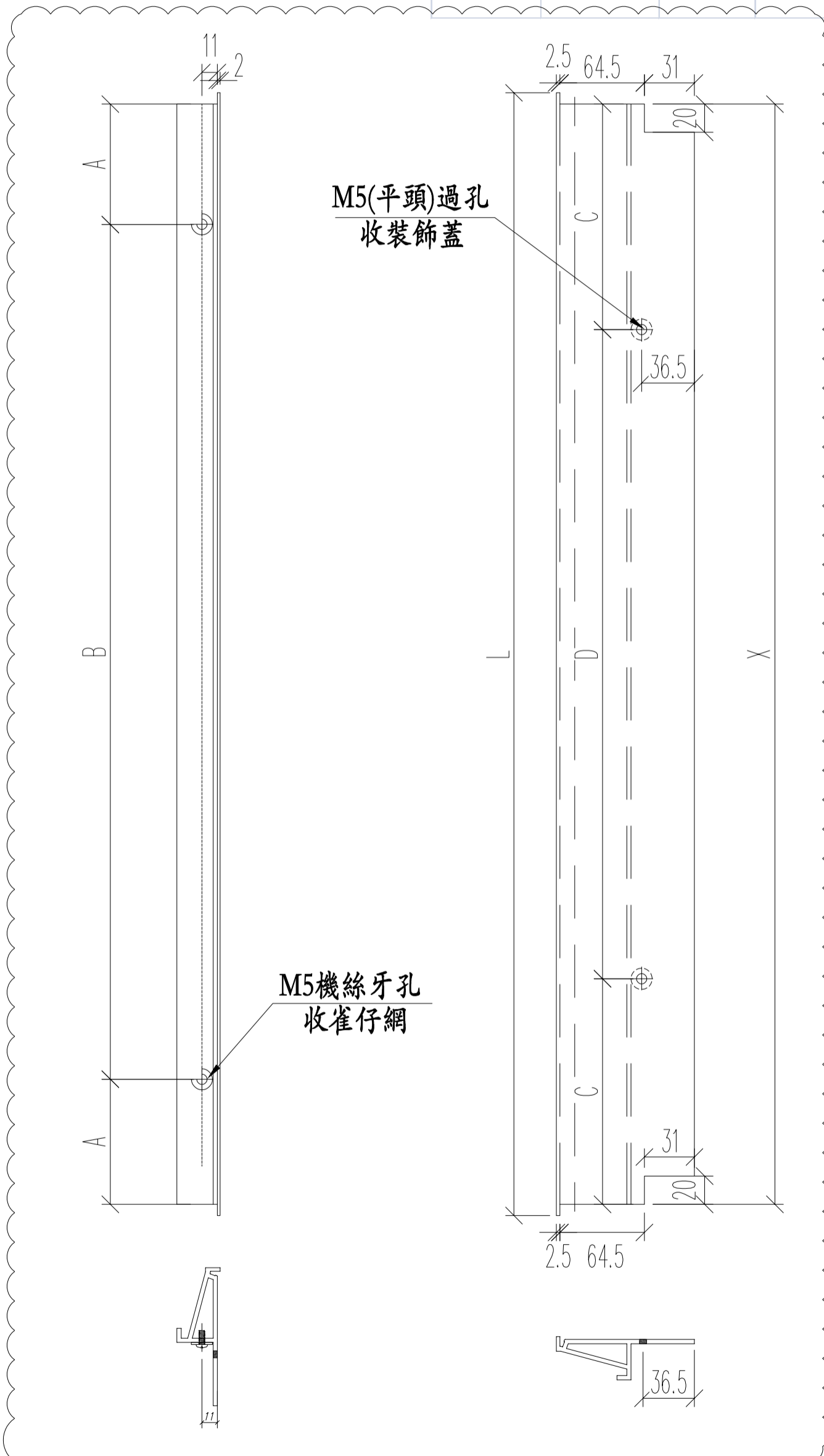

名稱	百葉框底	制圖	JASON 2020.07.13	修改	A		
材料	X85839	復核	WHS	日期	2021.03.08		
顏色	UCT806812XL-3	批准		圖號	PW01-42		

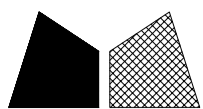

美特鋁質 有限公司
MIDI Aluminium Fabricator Ltd.

工程號 J852 地盤 亞皆老街

窗號	L尺寸 (mm)	數量 (支)	A	M	N
22W14/T1A	171.5	2	0	0	0
23W14/T1A	171.5	2	0	0	0
22W6/T1C	171.5	2	0	0	0
23W6/T1C	171.5	2	0	0	0
22W14/T1A	1000	2	120	380	2
23W14/T1A	1000	2	120	380	2
22W6/T1C	850	2	75	350	2
23W6/T1C	850	2	75	350	2
	合計:	16			

頂

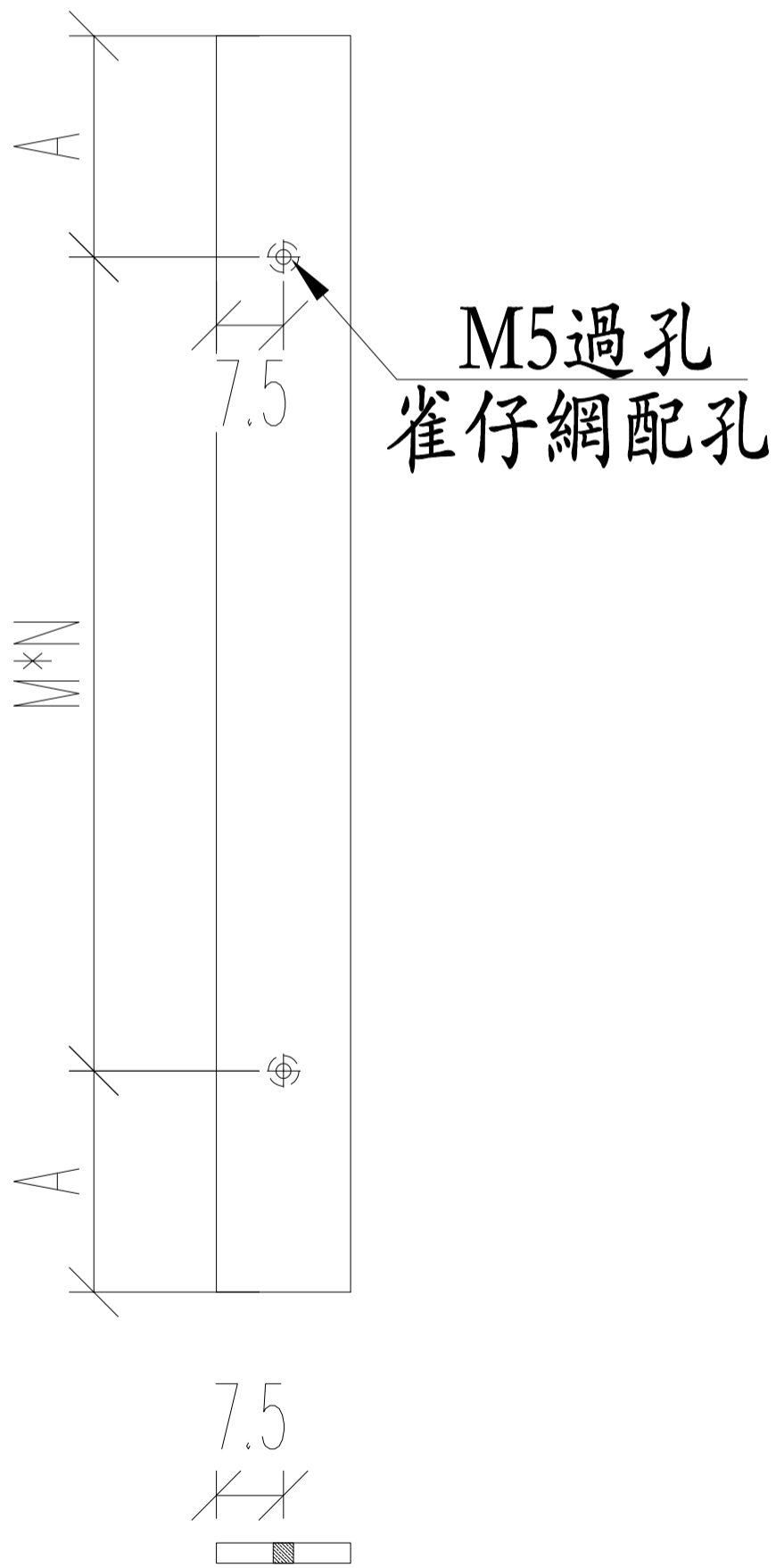
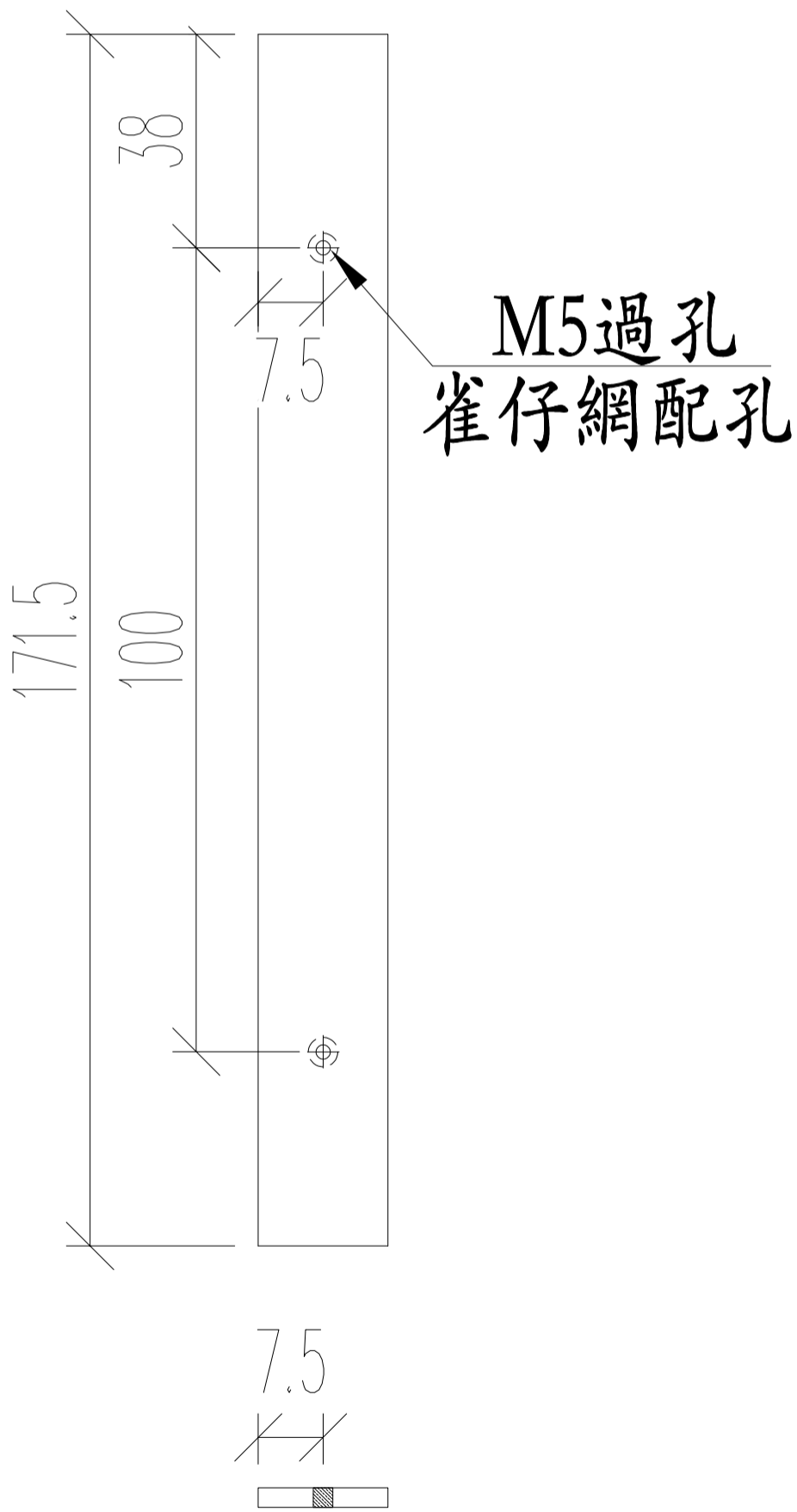

名稱	雀仔網壓巴	制圖	JASON	2020.07.13	修改	A	
材料	15*1.6MM巴	復核	WHS		日期	2021.03.08	
顏色	UCT806812XL-3	批准			圖號	PW01-44	

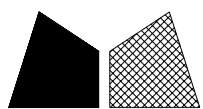

美特鋁質 有限公司
MIDI Aluminium Fabricator Ltd.

工程號 J852 地盤 亞皆老街

窗號	L	數量
22W4/T1A	2490	1
23W4/T1A	2490	1

頂

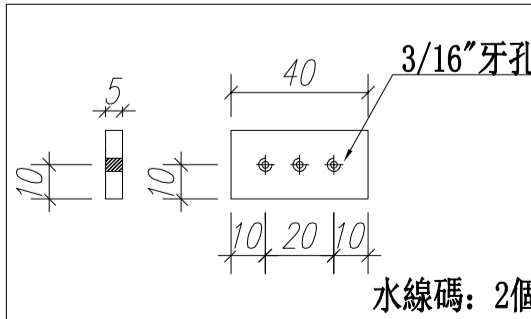
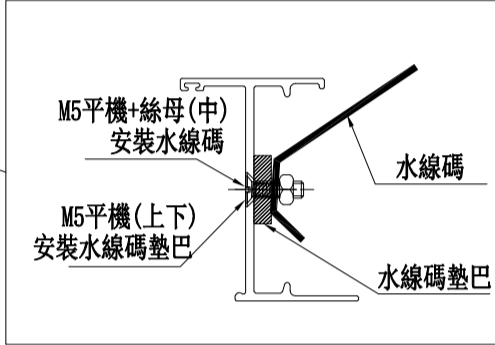
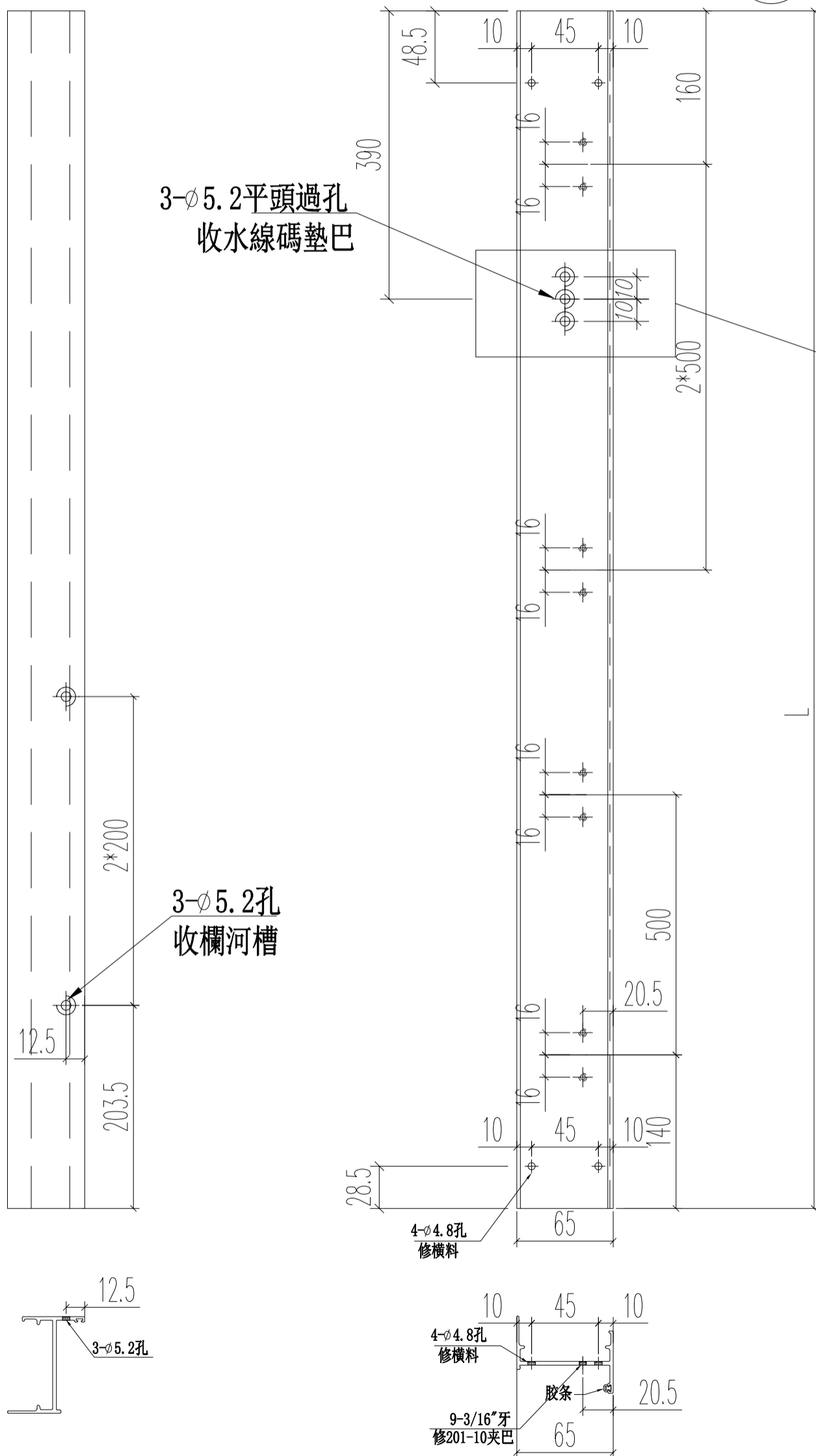

水線碼: 2個

名稱	65生窗邊框	制圖	JASON	2020.06.22	修改	A	
材料	X85679(0)	復核	WHS		日期	2021.03.08	
顏色	UCT806812XL-3	批准			圖號	PW01-45	

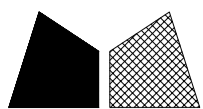

美特鋁質 有限公司
MIDI Aluminium Fabricator Ltd.

工程號 J852 地盤 亞皆老街

窗號	L	數量
22W4/T1A	2490	1
23W4/T1A	2490	1

頂

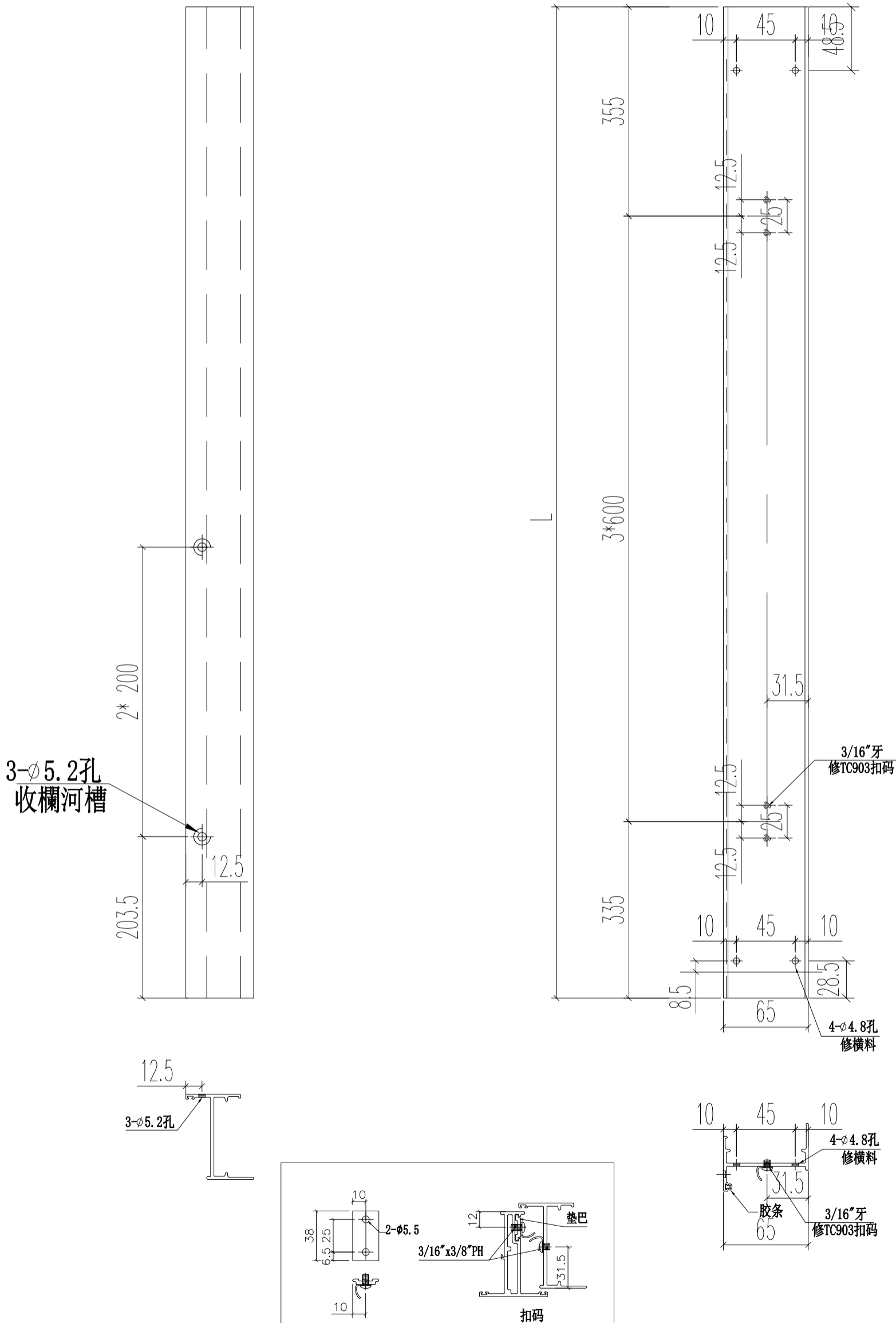

名稱	65生窗邊框	制圖	JASON 2020.06.22	修改	A	
材料	X85679(0)	復核	WHS	日期	2021.03.08	
顏色	UCT806812XL-3	批准		圖號	PW01-46	

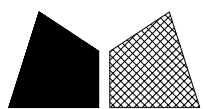

美特鋁質 有限公司
MIDI Aluminium Fabricator Ltd.

工程號 J852 地盤 亞皆老街

窗號	L	L1	數量
22W4/T1A	452	444	1
23W4/T1A	452	444	1

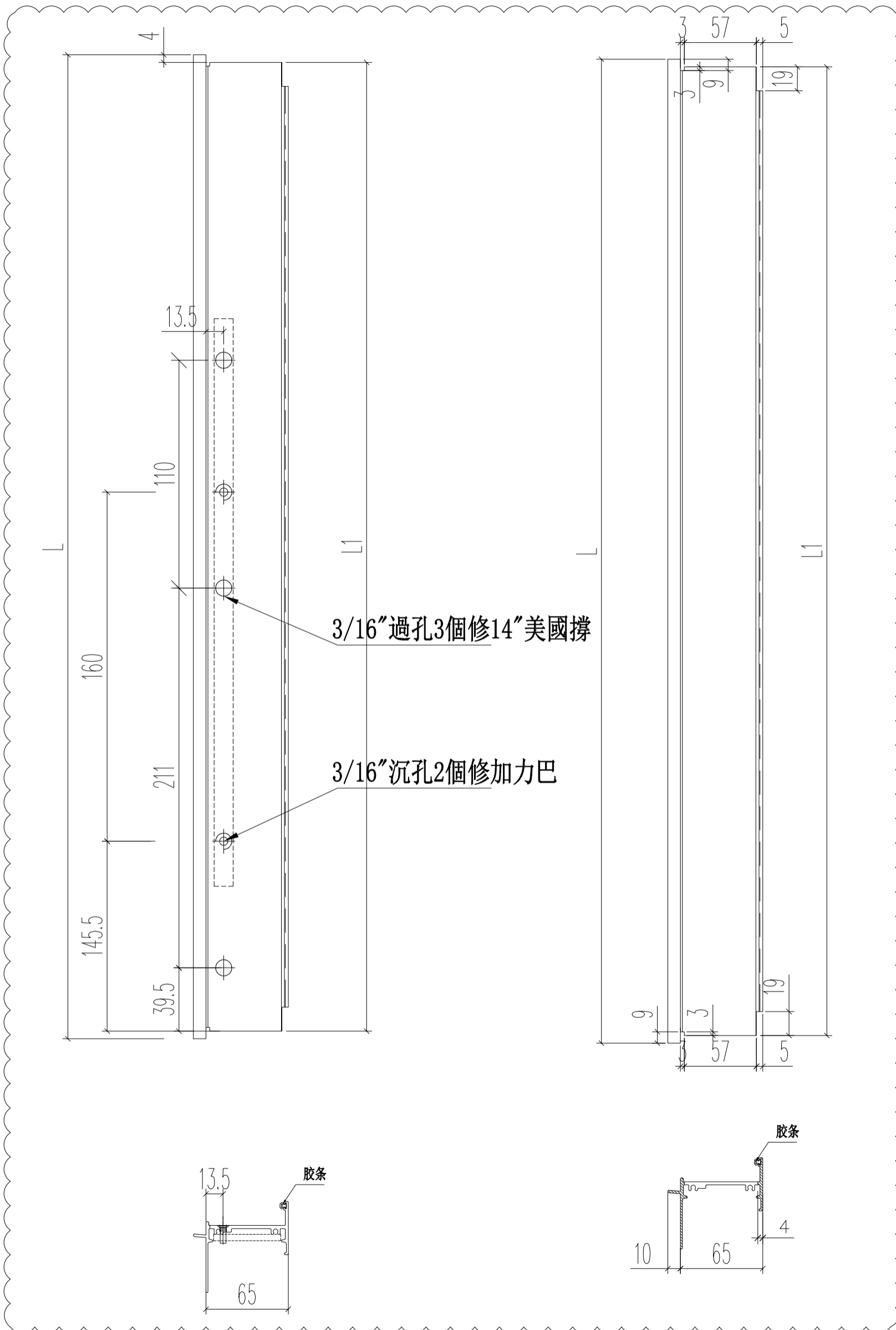

名稱	65生窗頂框	制圖	JASON 2020.06.22	修改	A		
材料	X85685(0)	復核	WHS	日期	2021.03.08		
顏色	UCT806812XL-3	批准		圖號	PW01-47		

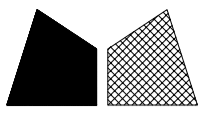

美特鋁質 有限公司
MIDI Aluminium Fabricator Ltd.

工程號 J852 地盤 亞皆老街

窗號	L	數量
22W4/T1A	444	1
23W4/T1A	444	1

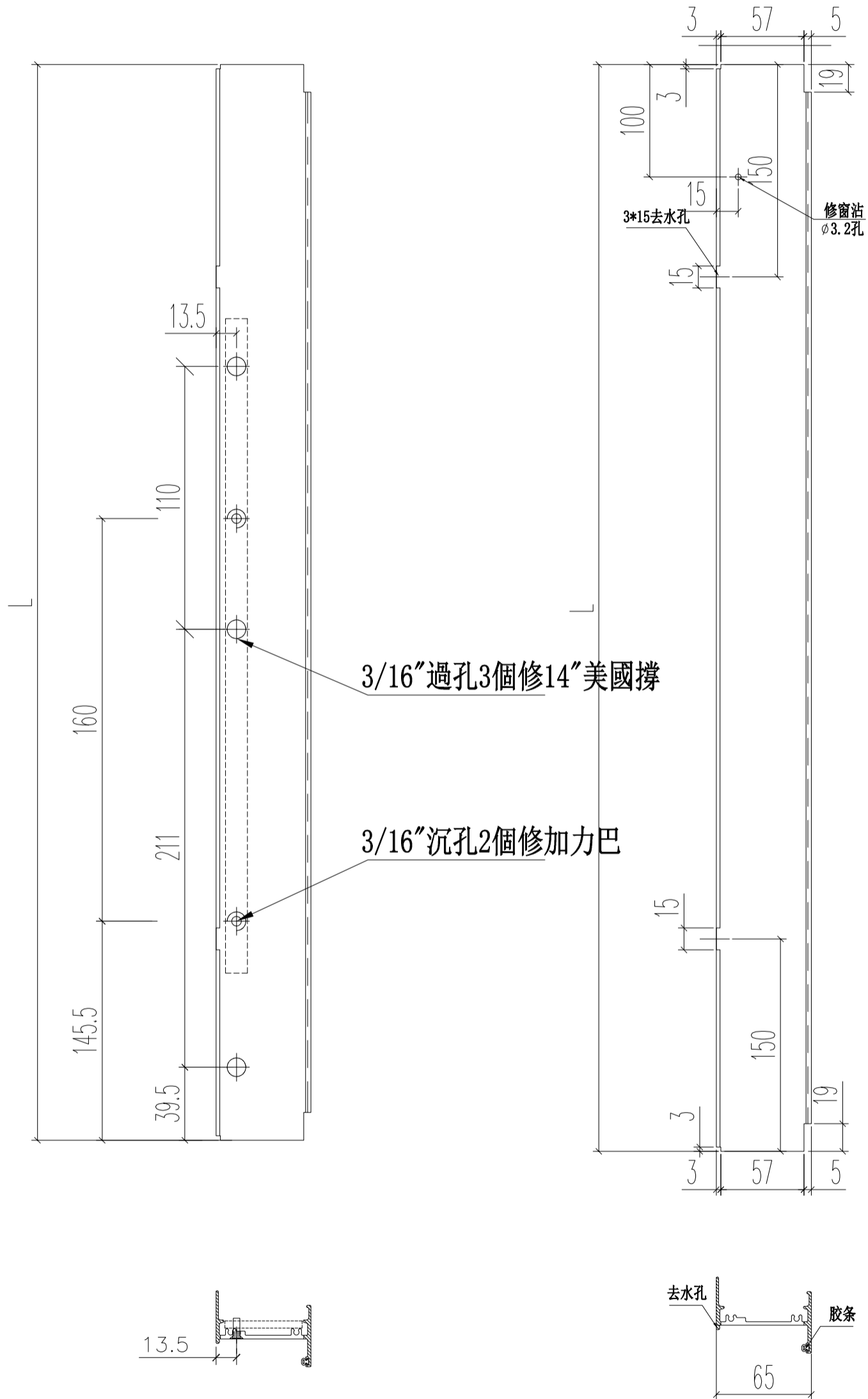

名稱	65生窗底框	制圖	JASON	2020.06.22	修改	A	
材料	X85687(0)	復核	WHS		日期	2021.03.08	
顏色	UCT806812XL-3	批准			圖號	PW01-48	

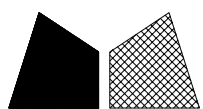

美特鋁質 有限公司
MIDI Aluminium Fabricator Ltd.

工程號 J852 地盤 亞皆老街

窗號	L	數量
22W4/T1A	2410	1
23W4/T1A	2410	1

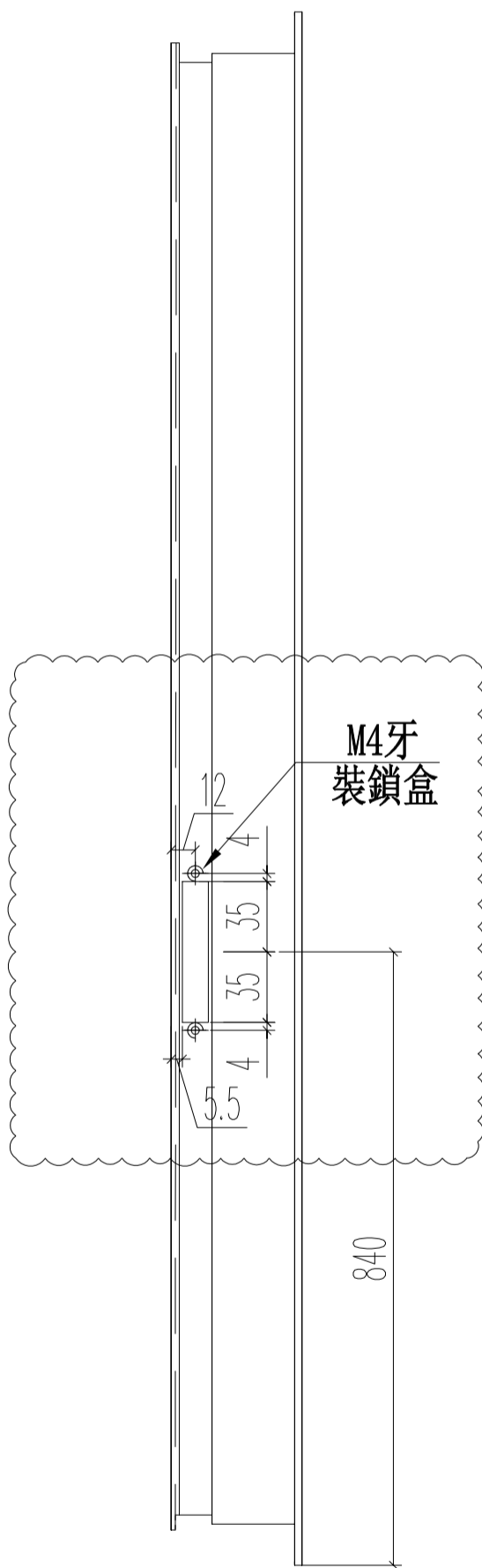
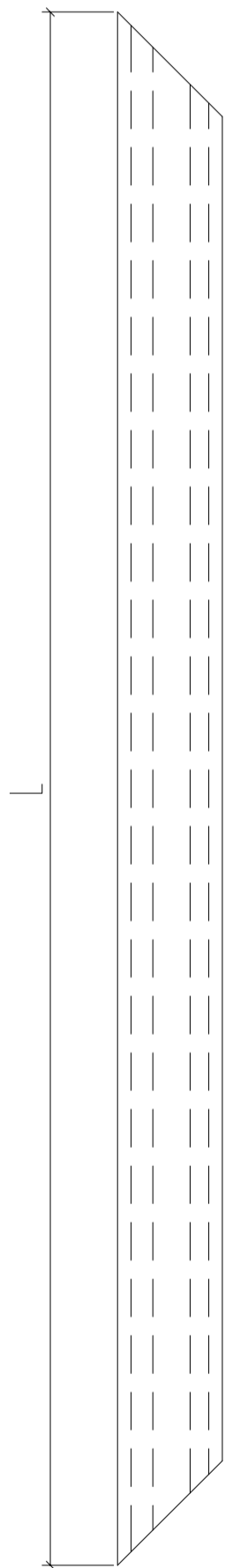
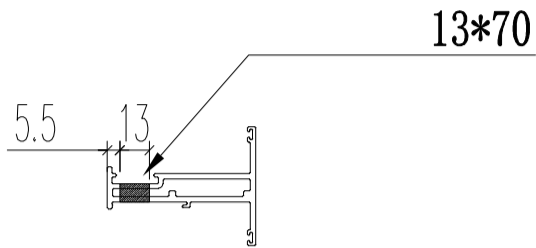
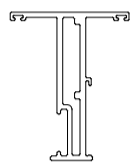

名稱	65生窗玉	制圖	JASON	2020.06.22	修改	A		
材料	X85680(4)	復核	WHS		日期	2021.03.10		
顏色	UCT806812XL-3	批准			圖號	PW01-49		

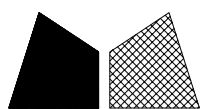

美特鋁質 有限公司
MIDI Aluminium Fabricator Ltd.

工程號 J852 地盤 亞皆老街

窗號	L	數量
22W4/T1A	2410	1
23W4/T1A	2410	1

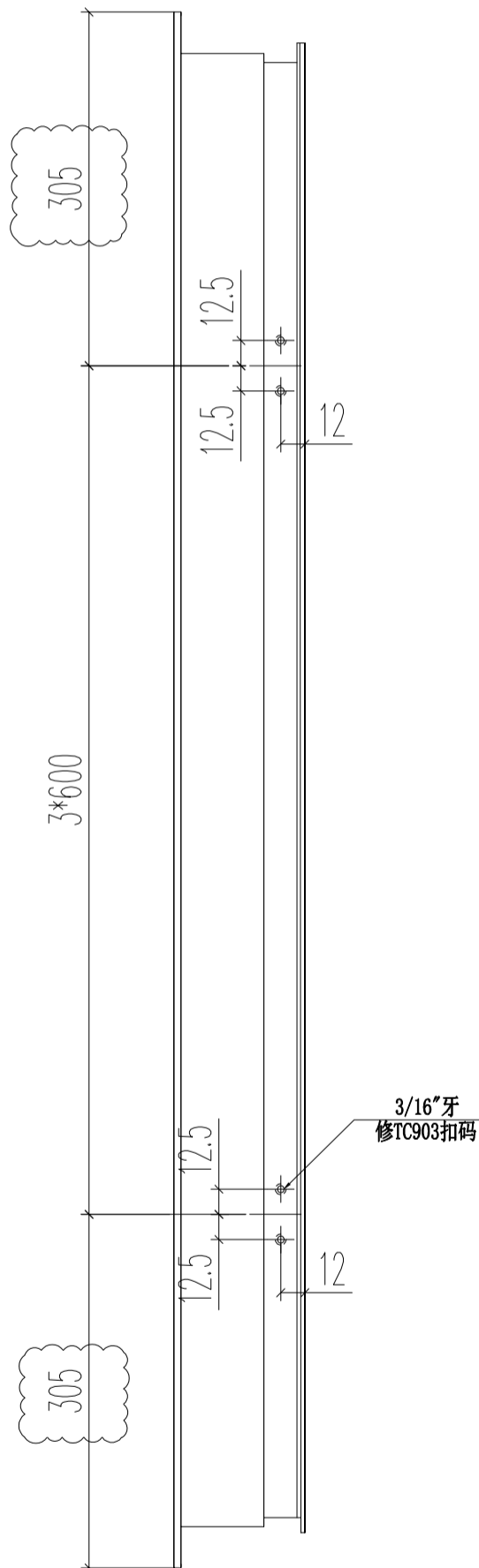
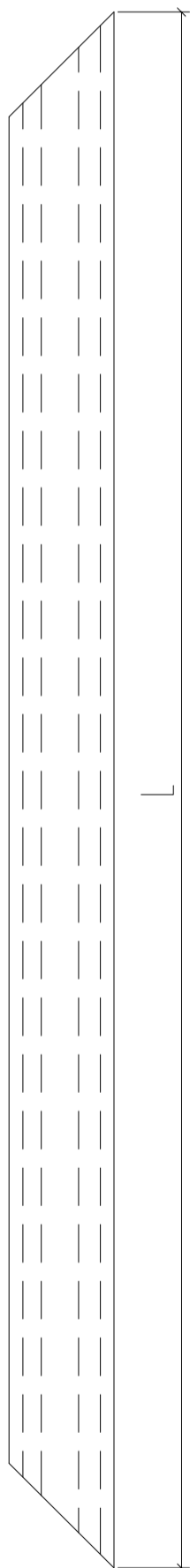
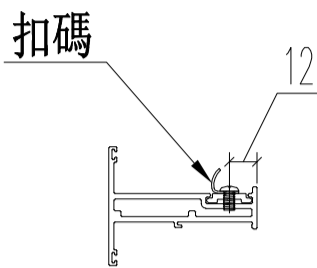
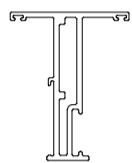

名稱	65生窗玉	制圖	JASON	2020.06.22	修改	A		
材料	X85680(0)	復核	WHS		日期	2021.03.10		
顏色	UCT806812XL-3	批准			圖號	PW01-50		

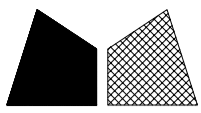

美特鋁質 有限公司
MIDI Aluminium Fabricator Ltd.

工程號 J852 地盤 亞皆老街

窗號	L	數量
22W4/T1A	450	1
23W4/T1A	450	1

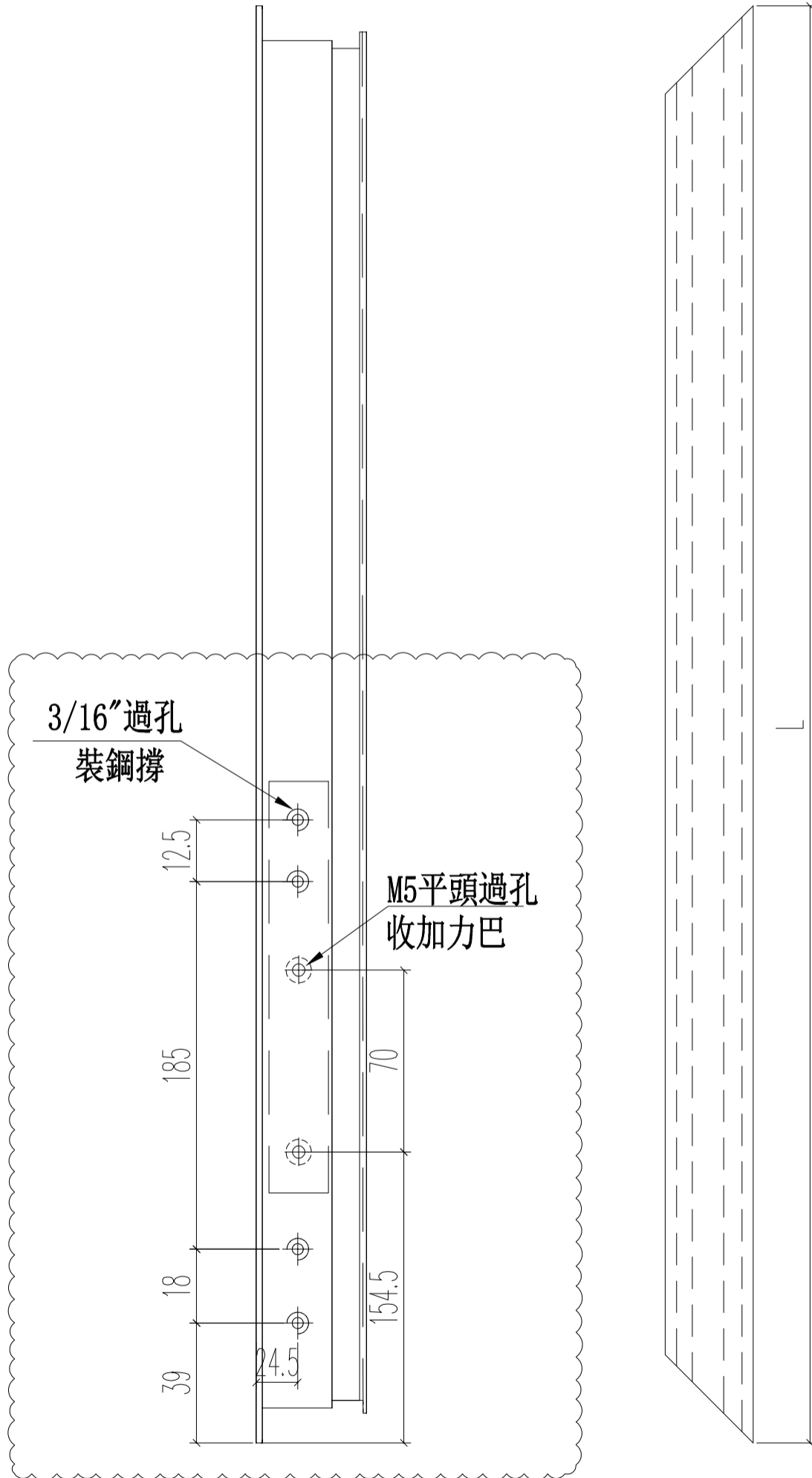
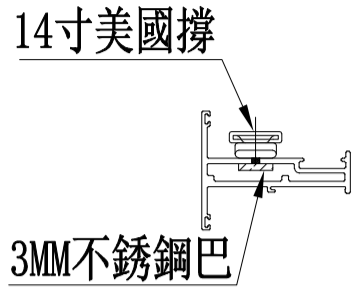

名稱	65生窗玉頂橫	制圖	JASON 2020.06.22	修改	A		
材料	X85680(4)	復核	WHS	日期	2021.03.08		
顏色	UCT806812XL-3	批准		圖號	PW01-51		

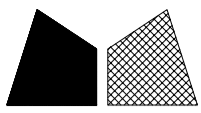

美特鋁質 有限公司
MIDI Aluminium Fabricator Ltd.

工程號 J852 地盤 亞皆老街

窗號	L	數量
22W4/T1A	450	1
23W4/T1A	450	1

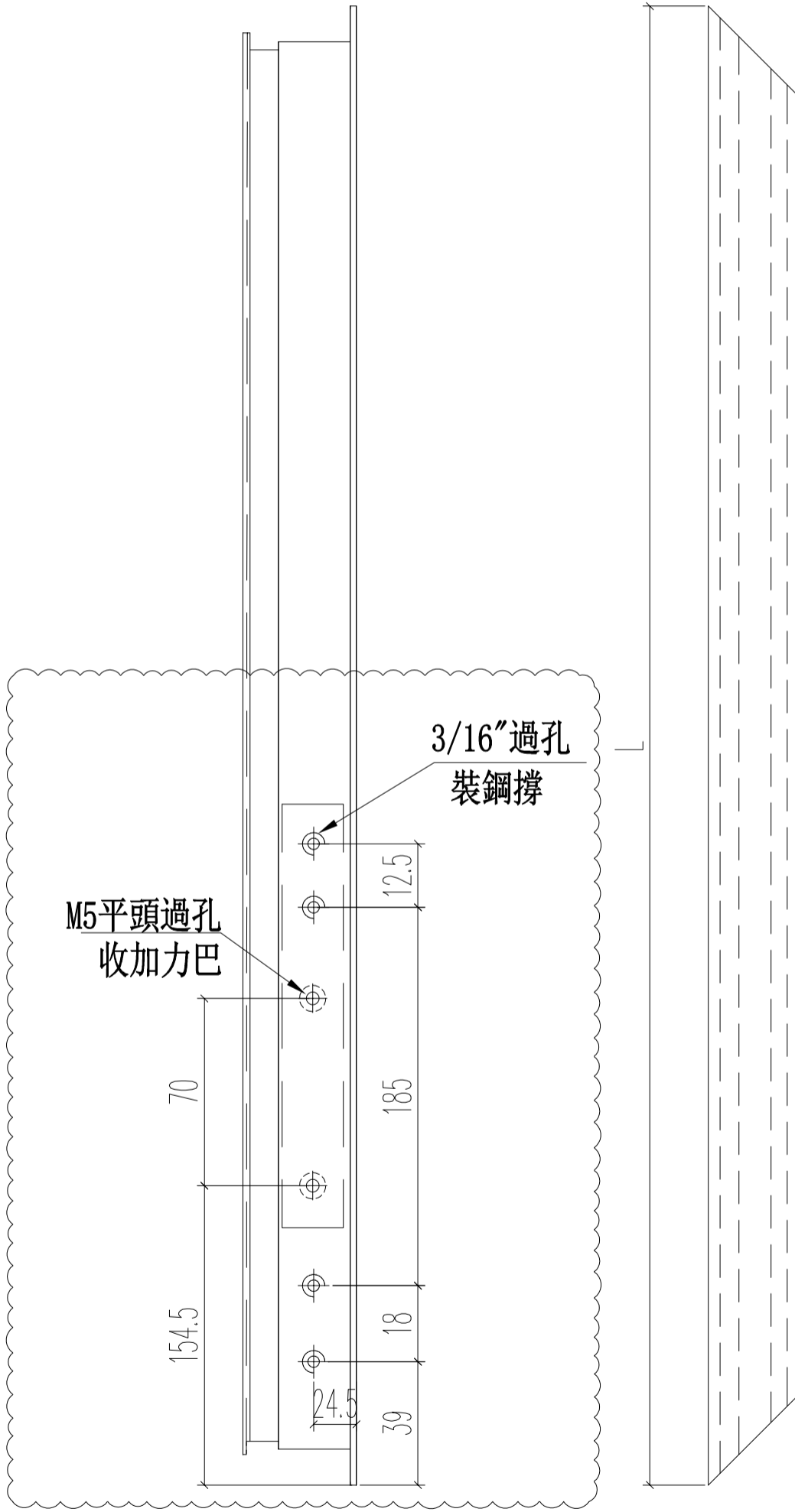
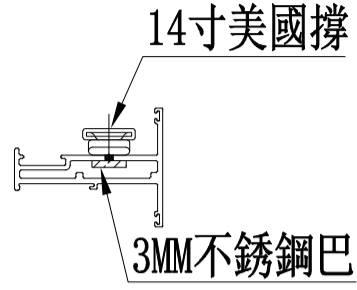

名稱	65生窗玉底橫	制圖	JASON	2020.06.22	修改	A	
材料	X85680(4)	復核	WHS		日期	2021.03.08	
顏色	UCT806812XL-3	批准			圖號	PW01-52	

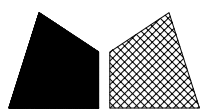

美特鋁質 有限公司
MIDI Aluminium Fabricator Ltd.

工程號	J852	地盤	亞皆老街
-----	------	----	------

窗號	L	數量
22W4/T1A	2337	1
23W4/T1A	2337	1

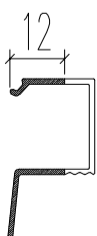
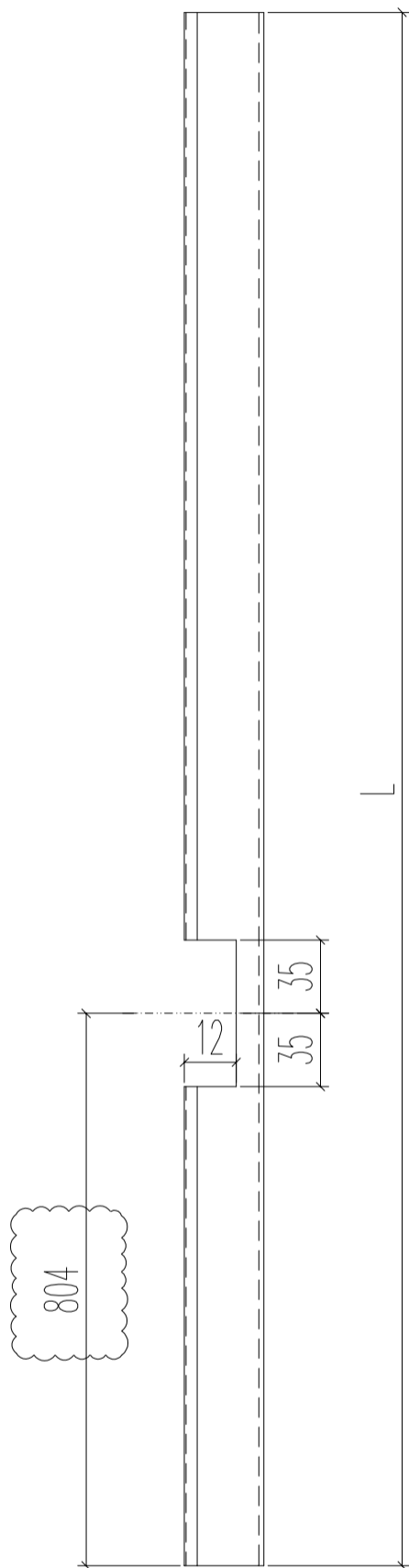

名稱	65窗玻璃線企	制圖	JASON	2020.06.22	修改	A	
材料	X85693(0)	復核	WHS		日期	2021.03.08	
顏色	UCT806812XL-3	批准			圖號	PW01-53	

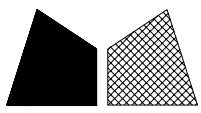

美特鋁質 有限公司
MIDI Aluminium Fabricator Ltd.

工程號 J852 地盤 亞皆老街

窗號	L	數量
22W4/T1A	474	1
23W4/T1A	474	1

頂

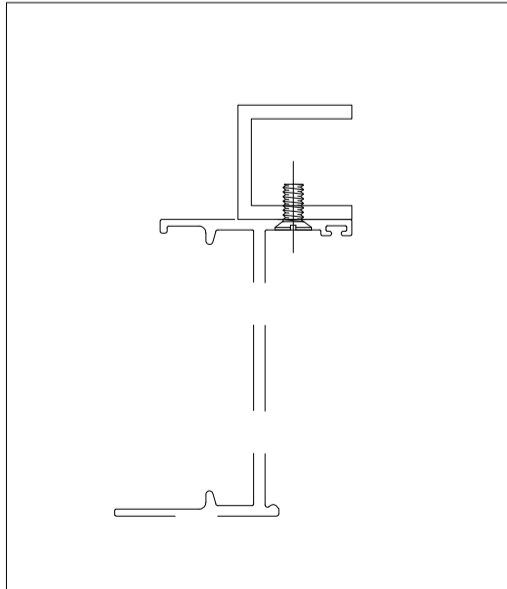
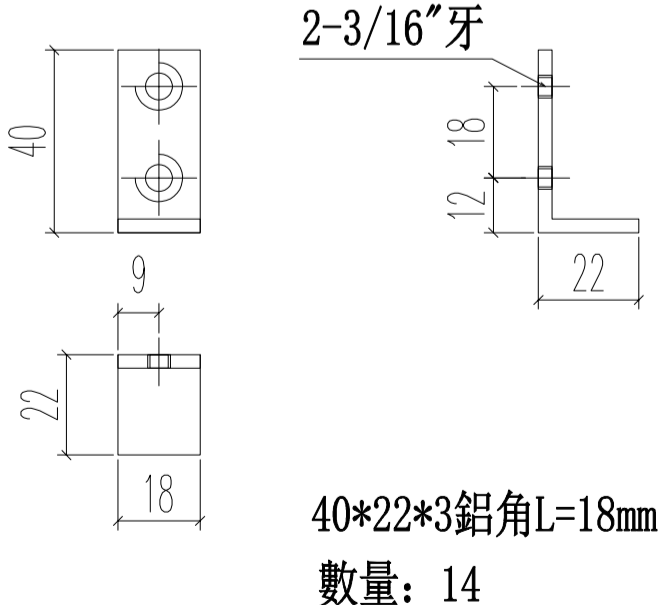
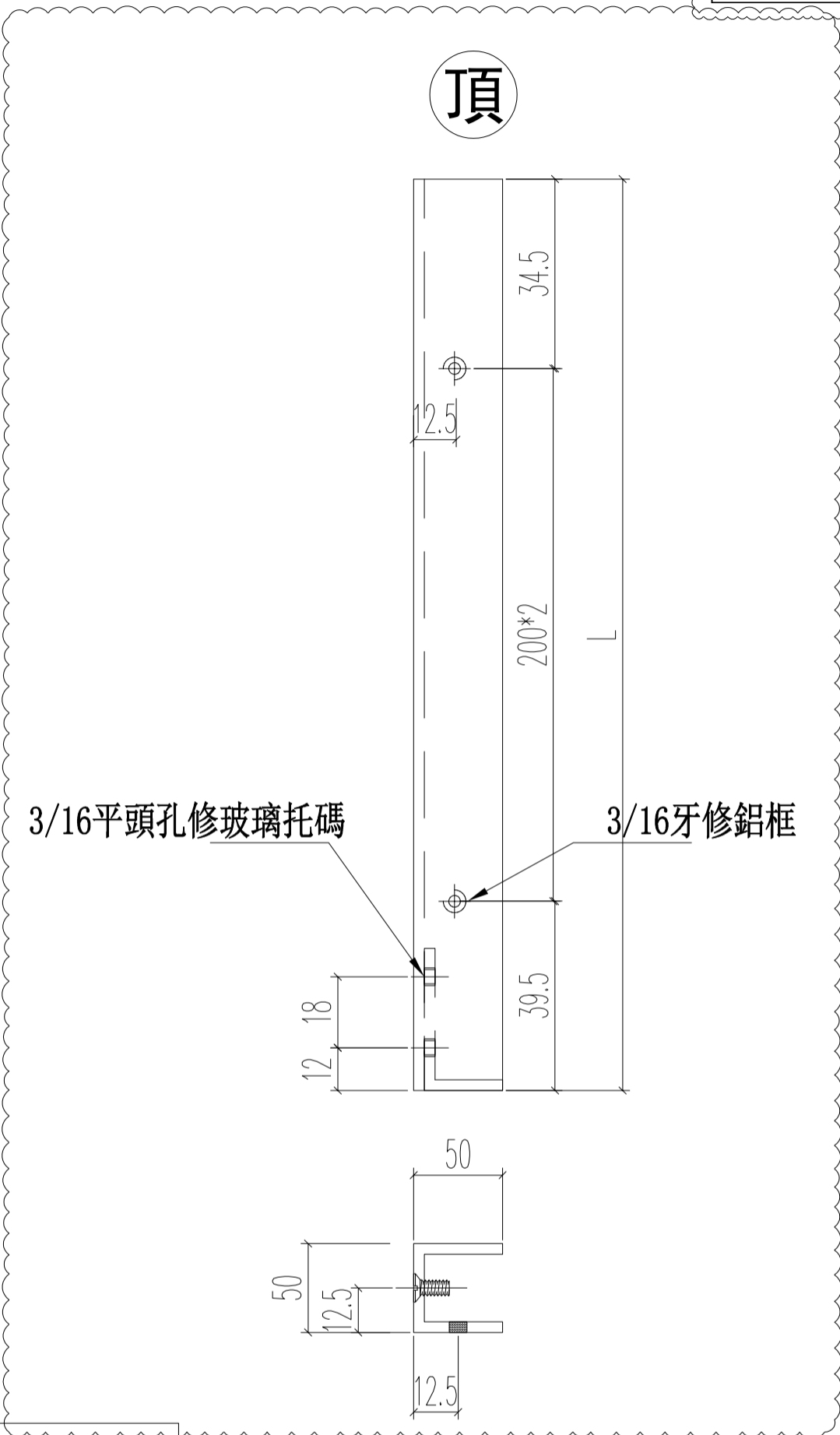

名稱	欄河槽	制圖	JASON 2020.06.22	修改	A		
材料	25x25x3mm	復核	WHS	日期	2021.03.08		
顏色	UCT806812XL-3	批准		圖號	PW01-54		

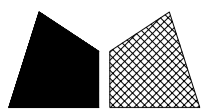

窗號	L	數量
22W4/T1A	474	1
23W4/T1A	474	1

新增圖

頂

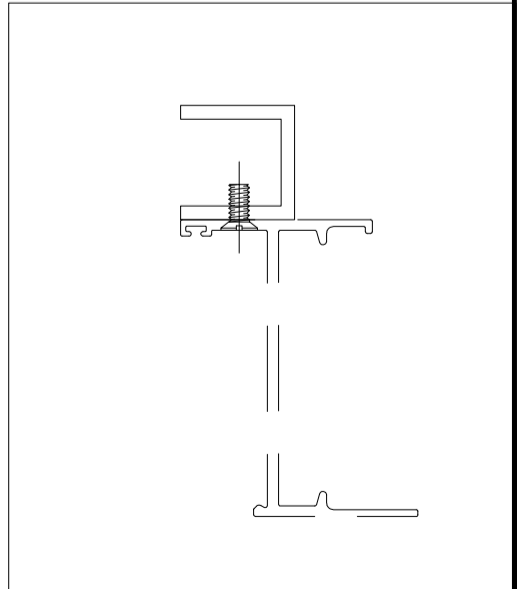
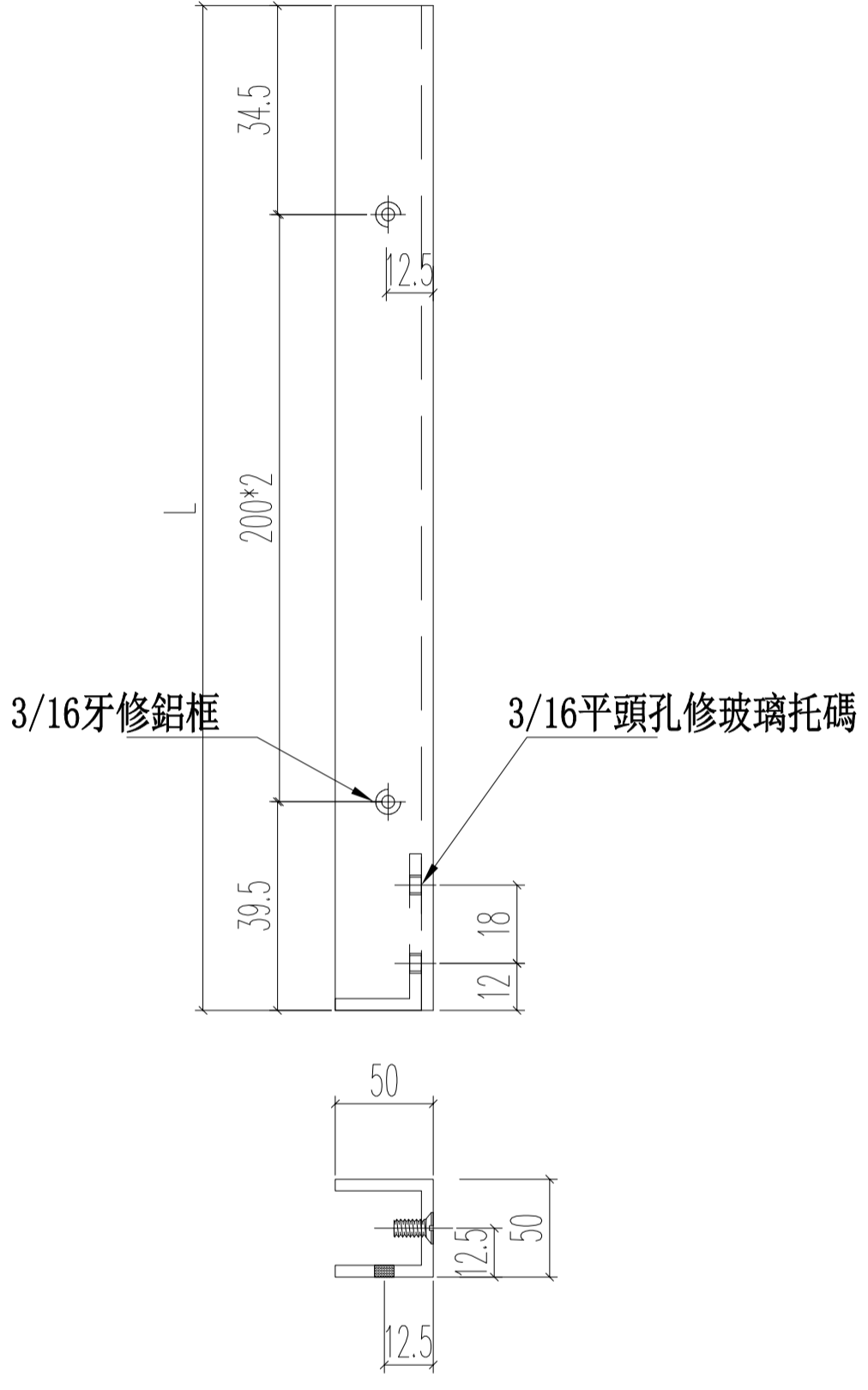

名稱	欄河槽	制圖	JASON	2020.06.22	修改		
材料	25x25x3mm	復核	WHS		日期		
顏色	UCT806812XL-3	批准			圖號	PW01-54R	

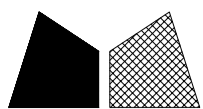

美特鋁質 有限公司
MIDI Aluminium Fabricator Ltd.

工程號 J852 地盤 亞皆老街

L1	數量	A	B
1447	1	387	500*2
734	1	174	500

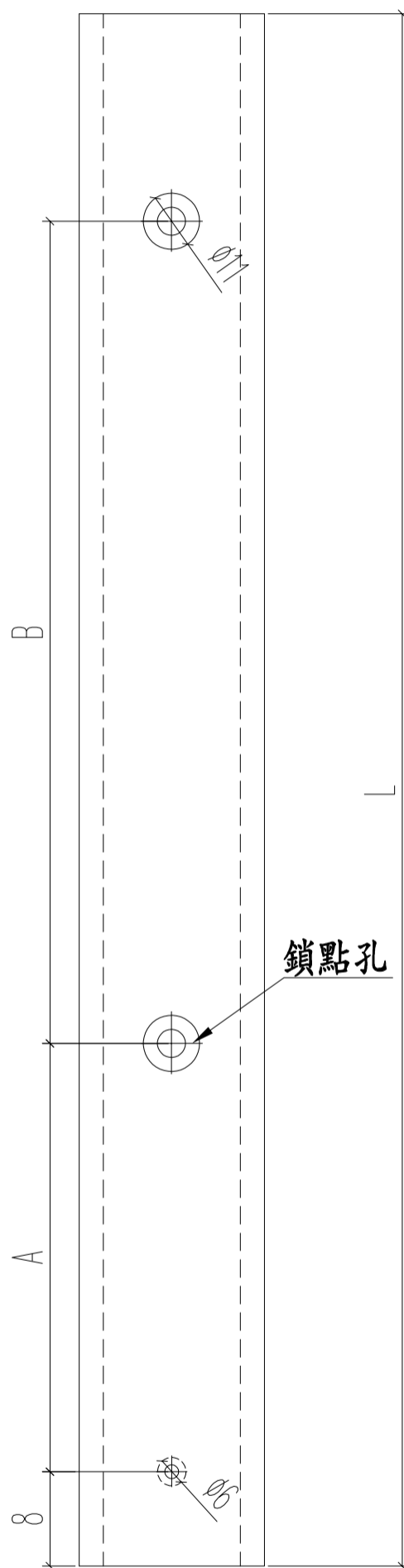

名稱	多點鎖拉巴	制圖	JASON	2020.06.22	修改	A		
材料	X85824	復核	WHS		日期	2021.03.08		
顏色	UCT806812XL-3	批准			圖號	PW01-55		

数量: 材料: 表面处理: UCT806812XL-3
 制图: JASON 日期: 2020.06.02 校核: WSH 修改日期: 2021.03.08 Rev.: B

美特铝质有限公司
 MIDI Aluminium Fabricator Ltd.

工程名称: 亞皆老街 / 佛沙窗
 图名: 窗玉放樣圖 图号: SH-4R

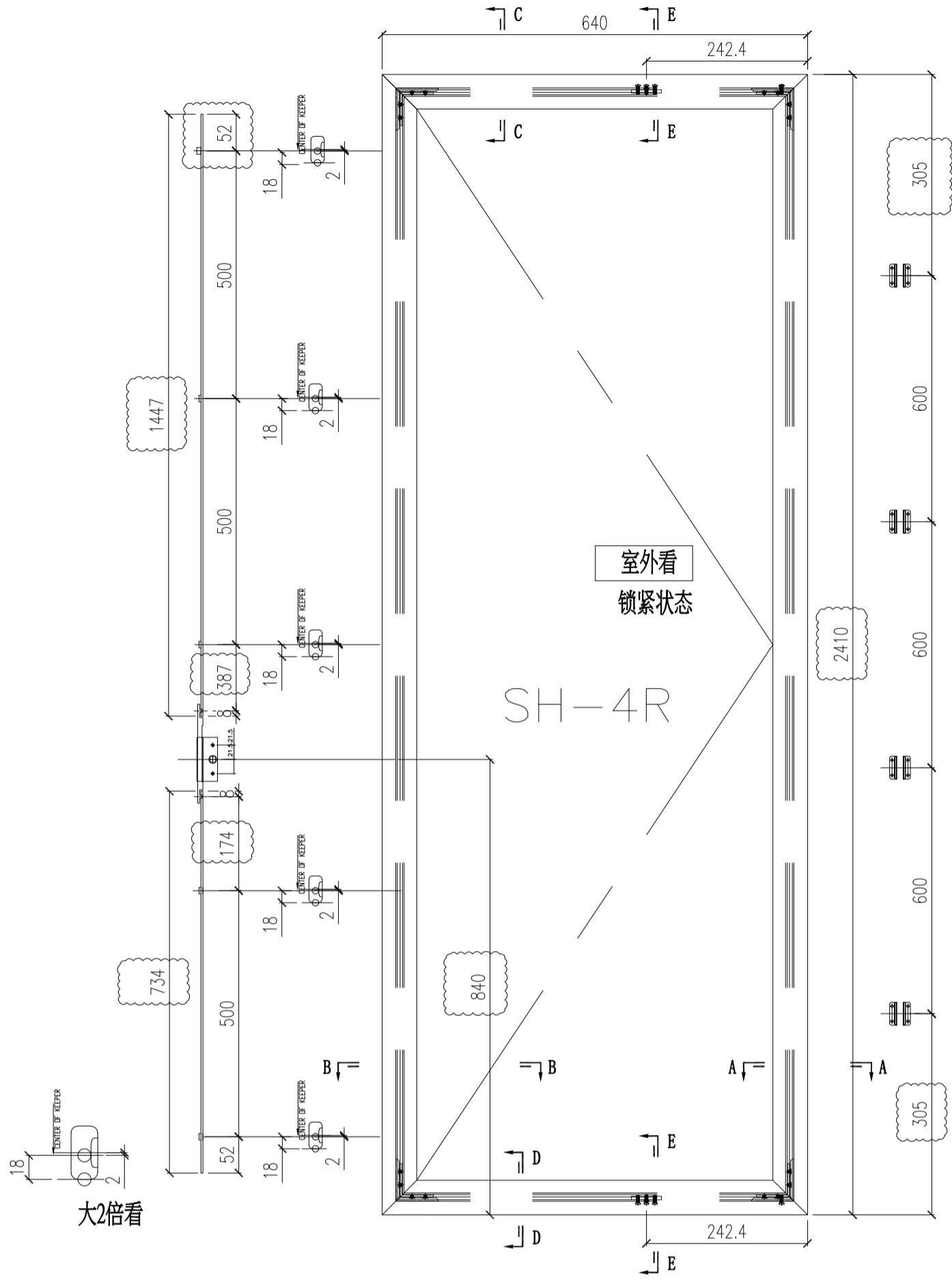

- 注: 1) 采用SS601-16"扇撑;
 2) 窗玉玻璃线横碰企;
 3) 采用东城202-06锁点;

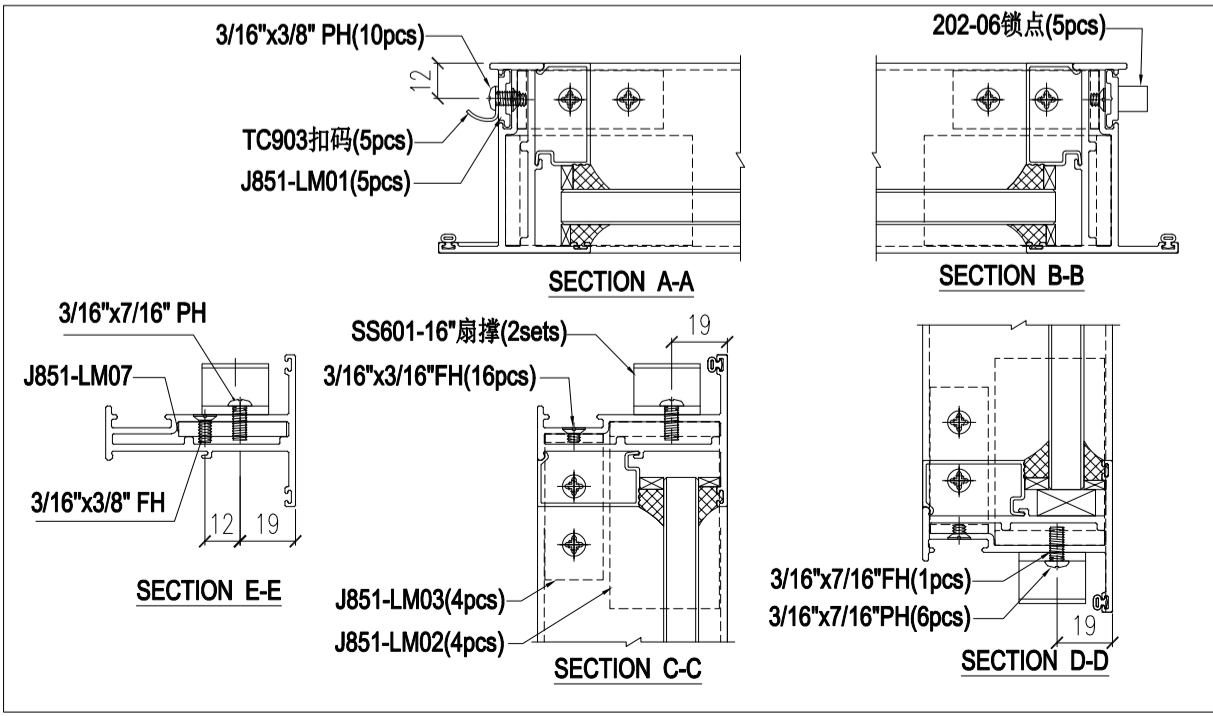

鋁材開料總表

工程號碼: J852 工程名稱: 高層佛沙窗(T1)-窗扇-修正

序號	鋁料編號	名稱	表面處理		開料長度	實用長料總數量		浪費率(%)
			顏色	層厚		支數	長度	
1	X85680	2021.03.08修改			5150	3	15450	25.06
2	X85693	2021.03.08修改			5150	3	15450	29.67
3	X85767				5800	36	208800	4.04
4	X85768				5800	41	237800	2.36
5	X85785				5400	3	16200	27.99
6	X85786				5500	3	16500	28.93
8	X85824	2021.03.08修改			5700	13	74100	9.44
9	X85834				5800	41	237800	3.10
10	X85838				5800	2	11600	33.28
11	X85839				5800	1	5800	31.69
12	X85840				5800	1	5800	31.69
13	15x1.6巴	2021.03.08修改			5800	2	11600	23.03
14	15x13x1.6角				5400	3	16200	24.04
15	20x20x3角				5800	1	5800	32.93
16	25x25x3槽	2021.03.08修改			1500	2	3000	34.00
17	50x5巴				5000	1	5000	79.24

送至: _____

由: _____

日期: _____

簡短說明: _____

共20頁 第1頁

打印日期: 10/3/2021 打印時間: 17:55

工程號碼: J852, 工程名稱: 高層佛沙窗(T1)-窗扇-修正

開料長度: 5000, 總長料支數: 1, 總開料支數: 8

鋸片厚度(mm): 6, 料頭尾總切除(mm): 30, 浪費率(%): 79.24

鋁材開料清單 50x5巴

窗號	編號(用料狀況)	實用長度(長料開數)	需要 支數	開料 支數	長料 支數	餘料 支數	編號(剩餘長度)
22W14/T1A, 22W6/T1C, 23W14/T1A, 23W6/T1C	1, 1, 1, 1	120.0	8	8	1	3	1@(4718)x1 1@(4466)x1 1@(4214)x1 1@(3962)x1

工程號碼: J852, 工程名稱: 高層佛沙窗(T1)-窗扇-修正
 開料長度: 1500, 總長料支數: 2, 總開料支數: 4
 鋸片厚度(mm): 6, 料頭尾總切除(mm): 30, 浪費率(%): 34

鋁材開料清單 25x25x3槽

窗號	編號(用料狀況)	實用長度(長料開數)	需要 支數	開料 支數	長料 支數	餘料 支數	編號(剩餘長度)
22W4/T1A, 23W4/T1A	1-2, 1	474.0	4	4	2	1	1@(510)x1 2@(990)x1 1@(30)x1

鋁材開料清單 20x20x3角

窗號	編號(用料狀況)	實用長度(長料開數)	需要 支數	開料 支數	長料 支數	餘料 支數	編號(剩餘長度)
22W14/T1A, 23W14/T1A	1, 1	1034.0	2	2	1	1	1@(4730)x1 1@(3690)x1
22W6/T1C, 23W6/T1C	(餘料)1, 1	884.0	2	2	0	2	1@(2800)x1 1@(1910)x1

鋁材開料清單 15x13x1.6角

窗號	編號(用料狀況)	實用長度(長料開數)	需要 支數	開料 支數	長料 支數	餘料 支數	編號(剩餘長度)
22W14/T1A	1	1030.0	4	2	1	0	1@(3298)x1
23W14/T1A	(餘料)1	1030.0		2	0	1	1@(1226)x1
22W13/T1A	2	930.0	4	1	1	0	2@(4434)x1
22W13/T1A, 23W13/T1A	(餘料)1-2	930.0		3	0	2	1@(290)x1 2@(2562)x1
23W13/T1A	3	535.0	8	2	1	0	3@(4288)x1
22W13/T1A, 22W14/T1A, 23W14/T1A	(餘料)2, 2-3	535.0		6	0	3	2@(1480)x1 2@(398)x1 3@(3206)x1

鋁材開料清單 15x1.6巴

窗號	編號(用料狀況)	實用長度(長料開數)	需要 支數	開料 支數	長料 支數	餘料 支數	編號(剩餘長度)
22W14/T1A	1	1000.0	4	2	1	0	1@(3758)x1
23W14/T1A	(餘料)1	1000.0		2	0	1	1@(1746)x1
23W6/T1C	2	850.0	4	2	1	0	2@(4058)x1
22W6/T1C	(餘料)1	850.0		2	0	1	1@(34)x1
22W14/T1A, 22W6/T1C, 23W14/T1A, 23W6/T1C	(餘料)2, 2, 2, 2	171.5	8	8	0	4	2@(3703)x1 2@(3348)x1 2@(2993)x1 2@(2638)x1

鋁材開料清單 X85840

窗號	編號(用料狀況)	實用長度(長料開數)	需要 支數	開料 支數	長料 支數	餘料 支數	編號(剩餘長度)
22W14/T1A, 23W14/T1A	1, 1	1052.0	2	2	1	1	1@(4712)x1 1@(3654)x1
22W6/T1C, 23W6/T1C	(餘料)1, 1	902.0	2	2	0	2	1@(2746)x1 1@(1838)x1

鋁材開料清單 X85839

窗號	編號(用料狀況)	實用長度(長料開數)	需要 支數	開料 支數	長料 支數	餘料 支數	編號(剩餘長度)
22W14/T1A, 23W14/T1A	1, 1	1052.0	2	2	1	1	1@(4712)x1 1@(3654)x1
22W6/T1C, 23W6/T1C	(餘料)1, 1	902.0	2	2	0	2	1@(2746)x1 1@(1838)x1

鋁材開料清單 X85838

窗號	編號(用料狀況)	實用長度(長料開數)	需要 支數	開料 支數	長料 支數	餘料 支數	編號(剩餘長度)
22W14/T1A	1	1029.0	4	2	1	0	1@(3700)x1
23W14/T1A	(餘料)1	1029.0		2	0	1	1@(1630)x1
22W6/T1C	2	879.0	4	1	1	0	2@(4885)x1
22W6/T1C, 23W6/T1C	(餘料)1-2	879.0		3	0	2	1@(745)x1 2@(3115)x1

鋁材開料清單 X85834

窗號	編號(用料狀況)	實用長度(長料開數)	需要支數	開料支數	長料支數	餘料支數	編號(剩餘長度)
22W1/T1A, 22W2/T1A, 22W5/T1A, 23W1/T1A, 23W2/T1A, 23W5/T1A	1-6	2298.0	12	12	6	0	1-6@(1162)x6
22W1/T1A, 22W2/T1A, 22W3/T1C, 22W4/T1C, 22W5/T1A, 22W5/T1C, 23W1/T1A, 23W2/T1A, 23W3/T1C, 23W4/T1C, 23W5/T1A, 23W5/T1C	7-30	2226.0	48	36	24	0	7@(1306)x1 8@(3538)x1 9@(1306)x1 10@(3538)x1 11@(1306)x1 12@(3538)x1 13@(1306)x1 14@(3538)x1 15@(1306)x1 16@(3538)x1 17@(1306)x1 18@(3538)x1 19@(1306)x1 20@(3538)x1 21@(1306)x1 22@(3538)x1 23@(1306)x1 24@(3538)x1 25@(1306)x1 26@(3538)x1 27@(1306)x1 28@(3538)x1 29@(1306)x1 30@(3538)x1
22W1/T1A, 22W2/T1A, 22W3/T1C, 22W4/T1C, 22W5/T1A, 22W5/T1C, 23W1/T1A, 23W2/T1A, 23W3/T1C, 23W4/T1C, 23W5/T1A, 23W5/T1C	(餘料)8, 10, 12, 14, 16, 18, 20, 22, 24, 26, 28, 30	2226.0		12	0	12	8@(1306)x1 10@(1306)x1 12@(1306)x1 14@(1306)x1 16@(1306)x1 18@(1306)x1 20@(1306)x1 22@(1306)x1 24@(1306)x1 26@(1306)x1 28@(1306)x1 30@(1306)x1
22W5/T1A, 23W5/T1A	31-32	2109.0	4	4	2	0	31-32@(1540)x2
22W14/T1A, 23W14/T1A	33-35	1556.0	8	4	3	0	33@(2646)x1 34-35@(4208)x2
22W14/T1A, 23W14/T1A	(餘料)33-35	1556.0		4	0	3	33-34@(1084)x2 35@(2646)x1
22W6/T1C, 23W6/T1C	36-37	1521.0	8	2	2	0	36-37@(4243)x2
22W6/T1C, 23W6/T1C	(餘料)31-32, 35-37	1521.0		6	0	5	31-32@(13)x2 35@(1119)x1 36@(1189)x1 37@(2716)x1
22W13/T1A	38	1460.0	4	1	1	0	38@(4304)x1
22W13/T1A, 23W13/T1A	(餘料)37-38	1460.0		3	0	2	37@(1250)x1 38@(1372)x1
22W1/T1A	39	1309.0	4	1	1	0	39@(4455)x1
22W1/T1A, 23W1/T1A	(餘料)38-39	1309.0		3	0	2	38@(57)x1 39@(1825)x1
22W14/T1A, 23W14/T1A	(餘料)1-4	976.0	4	4	0	4	1-4@(180)x4
22W2/T1A, 23W2/T1A	(餘料)5-8	909.0	4	4	0	4	5-6@(247)x2 7-8@(391)x2

鋁材開料清單 X85834

窗號	編號(用料狀況)	實用長度(長料開數)	需要 支數	開料 支數	長料 支數	餘料 支數	編號(剩餘長度)
22W13/T1A, 23W13/T1A	(餘料)9-16	876.0	8	8	0	8	9-16@(424)x8
22W1/T1A, 22W2/T1A, 22W5/T1A, 23W1/T1A, 23W2/T1A, 23W5/T1A	(餘料)17-28	575.0	24	24	0	12	17-28@(144)x12
23W4/T1C	40	570.0	16	2	1	0	40@(4618)x1
22W3/T1C, 22W4/T1C, 23W3/T1C, 23W4/T1C	(餘料)29-30, 33-36, 36- 37, 39, 39	570.0		14	0	10	29-30@(154)x2 33-34@(508)x2 35@(543)x1 36@(613)x1 36@(37)x1 37@(98)x1 39@(1249)x1 39@(97)x1
22W13/T1A, 22W14/T1A, 23W13/T1A, 23W14/T1A	(餘料)33-35, 40, 40, 40	430.0	8	8	0	6	33-34@(72)x2 35@(107)x1 40@(4182)x1 40@(3310)x1 40@(2438)x1
22W14/T1A, 23W14/T1A	(餘料)9-16	395.0	8	8	0	8	9-16@(23)x8
22W5/T1C, 23W5/T1C	(餘料)7-8, 40, 40	370.0	8	8	0	4	7-8@(15)x2 40@(1686)x1 40@(182)x1
22W6/T1C	41	320.0	8	4	1	0	41@(4466)x1
23W6/T1C	(餘料)41	320.0		4	0	1	41@(3162)x1

鋁材開料清單 X85824

窗號	編號(用料狀況)	實用長度(長料開數)	需要支數	開料支數	長料支數	餘料支數	編號(剩餘長度)
22W4/T1A	1	1447.0	2	1	1	0	1@(4217)x1
23W4/T1A	(餘料)1	1447.0		1	0	1	1@(2764)x1
22W6/T1C, 23W6/T1C	2-3	1258.0	8	4	2	0	2-3@(3142)x2
22W14/T1A, 23W14/T1A	(餘料)1-2	1258.0		4	0	2	1@(236)x1 2@(614)x1
22W2/T1A, 22W4/T1C, 22W5/T1C, 23W2/T1A, 23W4/T1C, 23W5/T1C	4-9	1213.0	24	12	6	0	4-9@(3232)x6
22W1/T1A, 22W3/T1C, 22W5/T1A, 23W1/T1A, 23W3/T1C, 23W5/T1A	(餘料)3-8	1213.0		12	0	6	3@(704)x1 4-8@(794)x5
22W2/T1A, 22W5/T1A, 23W2/T1A, 23W5/T1A	10-13	849.0	24	4	4	0	10-13@(4815)x4
22W1/T1A, 22W2/T1A, 22W3/T1C, 22W4/T1C, 22W5/T1A, 22W5/T1C, 23W1/T1A, 23W2/T1A, 23W3/T1C, 23W4/T1C, 23W5/T1A, 23W5/T1C	(餘料)9, 9-10, 10, 10- 11, 11, 11-12, 12, 12- 13	849.0		20	0	12	9@(1522)x1 9@(667)x1 10@(3105)x1 10@(1395)x1 10@(540)x1 11@(3105)x1 11@(1395)x1 11@(540)x1 12@(3105)x1 12@(1395)x1 12@(540)x1 13@(3105)x1
22W4/T1A, 23W4/T1A	(餘料)4-5	734.0	2	2	0	2	4-5@(54)x2
22W13/T1A, 23W13/T1A	(餘料)2-3	367.0	2	2	0	2	2@(241)x1 3@(331)x1
22W13/T1A, 23W13/T1A	(餘料)6, 6	347.0	2	2	0	2	6@(441)x1 6@(88)x1
22W14/T1A, 23W14/T1A	(餘料)1-3	135.0	4	4	0	3	1@(95)x1 2@(100)x1 3@(49)x1
22W6/T1C, 23W6/T1C	(餘料)7, 7	100.0	4	4	0	2	7@(582)x1 7@(370)x1

工程號碼: J852, 工程名稱: 高層佛沙窗(T1)-窗扇-修正

開料長度: 5500, 總長料支數: 3, 總開料支數: 16

鋸片厚度(mm): 6, 料頭尾總切除(mm): 50, 浪費率(%): 28.93

鋁材開料清單 X85786

窗號	編號(用料狀況)	實用長度(長料開數)	需要 支數	開料 支數	長料 支數	餘料 支數	編號(剩餘長度)
22W14/T1A	1	990.0	4	2	1	0	1@(3458)x1
23W14/T1A	(餘料)1	990.0		2	0	1	1@(1466)x1
22W13/T1A	2	890.0	4	1	1	0	2@(4554)x1
22W13/T1A, 23W13/T1A	(餘料)1-2	890.0		3	0	2	1@(570)x1 2@(2762)x1
23W14/T1A	3	495.0	8	2	1	0	3@(4448)x1
22W13/T1A, 22W14/T1A, 23W13/T1A	(餘料)1-2, 2, 2	495.0		6	0	4	1@(69)x1 2@(2261)x1 2@(1259)x1 2@(257)x1

鋁材開料清單 X85785

窗號	編號(用料狀況)	實用長度(長料開數)	需要 支數	開料 支數	長料 支數	餘料 支數	編號(剩餘長度)
22W14/T1A	1	990.0	4	2	1	0	1@(3378)x1
23W14/T1A	(餘料)1	990.0		2	0	1	1@(1386)x1
22W13/T1A	2	890.0	4	1	1	0	2@(4474)x1
22W13/T1A, 23W13/T1A	(餘料)1-2	890.0		3	0	2	1@(490)x1 2@(2682)x1
23W13/T1A	3	495.0	8	1	1	0	3@(4869)x1
22W13/T1A, 22W14/T1A, 23W13/T1A, 23W14/T1A	(餘料)2, 2, 2-3	495.0		7	0	4	2@(1680)x1 2@(678)x1 2@(177)x1 3@(3867)x1

鋁材開料清單 X85768

窗號	編號(用料狀況)	實用長度(長料開數)	需要支數	開料支數	長料支數	餘料支數	編號(剩餘長度)
22W1/T1A, 22W2/T1A, 22W5/T1A, 23W1/T1A, 23W2/T1A, 23W5/T1A	1-6	2318.0	12	12	6	0	1-6@(1122)x6
22W1/T1A, 22W2/T1A, 22W3/T1C, 22W4/T1C, 22W5/T1A, 22W5/T1C, 23W1/T1A, 23W2/T1A, 23W3/T1C, 23W4/T1C, 23W5/T1A, 23W5/T1C	7-30	2226.0	48	36	24	0	7@(1306)x1 8@(3538)x1 9@(1306)x1 10@(3538)x1 11@(1306)x1 12@(3538)x1 13@(1306)x1 14@(3538)x1 15@(1306)x1 16@(3538)x1 17@(1306)x1 18@(3538)x1 19@(1306)x1 20@(3538)x1 21@(1306)x1 22@(3538)x1 23@(1306)x1 24@(3538)x1 25@(1306)x1 26@(3538)x1 27@(1306)x1 28@(3538)x1 29@(1306)x1 30@(3538)x1
22W1/T1A, 22W2/T1A, 22W3/T1C, 22W4/T1C, 22W5/T1A, 22W5/T1C, 23W1/T1A, 23W2/T1A, 23W3/T1C, 23W4/T1C, 23W5/T1A, 23W5/T1C	(餘料)8, 10, 12, 14, 16, 18, 20, 22, 24, 26, 28, 30	2226.0		12	0	12	8@(1306)x1 10@(1306)x1 12@(1306)x1 14@(1306)x1 16@(1306)x1 18@(1306)x1 20@(1306)x1 22@(1306)x1 24@(1306)x1 26@(1306)x1 28@(1306)x1 30@(1306)x1
22W5/T1A, 23W5/T1A	31-32	2109.0	4	4	2	0	31-32@(1540)x2
22W14/T1A, 23W14/T1A	33-35	1556.0	8	4	3	0	33@(2646)x1 34-35@(4208)x2
22W14/T1A, 23W14/T1A	(餘料)33-35	1556.0		4	0	3	33-34@(1084)x2 35@(2646)x1
22W6/T1C, 23W6/T1C	36-37	1521.0	8	2	2	0	36-37@(4243)x2
22W6/T1C, 23W6/T1C	(餘料)31-32, 35-37	1521.0		6	0	5	31-32@(13)x2 35@(1119)x1 36@(1189)x1 37@(2716)x1
22W13/T1A	38	1480.0	4	1	1	0	38@(4284)x1
22W13/T1A, 23W13/T1A	(餘料)37-38	1480.0		3	0	2	37@(1230)x1 38@(1312)x1
22W1/T1A	39	1309.0	4	2	1	0	39@(3140)x1
23W1/T1A	(餘料)39	1309.0		2	0	1	39@(510)x1
22W14/T1A, 23W14/T1A	(餘料)1-4	976.0	4	4	0	4	1-4@(140)x4
22W2/T1A, 23W2/T1A	(餘料)5-8	909.0	4	4	0	4	5-6@(207)x2 7-8@(391)x2
22W13/T1A, 23W13/T1A	(餘料)9-16	876.0	8	8	0	8	9-16@(424)x8

工程號碼: J852, 工程名稱: 高層佛沙窗(T1)-窗扇-修正
 開料長度: 5800, 總長料支數: 41, 總開料支數: 176
 鋸片厚度(mm): 6, 料頭尾總切除(mm): 30, 浪費率(%): 2.36

鋁材開料清單 X85768

窗號	編號(用料狀況)	實用長度(長料開數)	需要 支數	開料 支數	長料 支數	餘料 支數	編號(剩餘長度)
22W1/T1A, 22W2/T1A, 22W5/T1A, 23W1/T1A, 23W2/T1A, 23W5/T1A	(餘料)17-28	595.0	24	24	0	12	17-28@(104)x12
23W4/T1C	40	590.0	16	4	1	0	40@(3386)x1
22W3/T1C, 22W4/T1C, 23W3/T1C	(餘料)29-30, 33-38	590.0		12	0	8	29-30@(114)x2 33-34@(488)x2 35@(523)x1 36@(593)x1 37@(38)x1 38@(120)x1
22W13/T1A, 22W14/T1A, 23W13/T1A, 23W14/T1A	(餘料)33-36, 39-40, 40	450.0	8	8	0	7	33-34@(32)x2 35@(67)x1 36@(137)x1 39@(54)x1 40@(2930)x1 40@(2018)x1
22W14/T1A, 23W14/T1A	(餘料)9-16	415.0	8	8	0	8	9-16@(3)x8
23W5/T1C	41	390.0	8	3	1	0	41@(4582)x1
22W5/T1C, 23W5/T1C	(餘料)40, 40	390.0		5	0	2	40@(434)x1 40@(38)x1
22W6/T1C, 23W6/T1C	(餘料)7-8, 41, 41	340.0	8	8	0	4	7-8@(45)x2 41@(3890)x1 41@(2506)x1

鋁材開料清單 X85767

窗號	編號(用料狀況)	實用長度(長料開數)	需要 支數	開料 支數	長料 支數	餘料 支數	編號(剩餘長度)
22W1/T1A, 22W2/T1A, 22W3/T1C, 22W4/T1C, 22W5/T1A, 22W5/T1C, 23W1/T1A, 23W2/T1A, 23W3/T1C, 23W4/T1C, 23W5/T1A, 23W5/T1C	1-24	2300.0	48	36	24	0	1@(1158)x1 2@(3464)x1 3@(1158)x1 4@(3464)x1 5@(1158)x1 6@(3464)x1 7@(1158)x1 8@(3464)x1 9@(1158)x1 10@(3464)x1 11@(1158)x1 12@(3464)x1 13@(1158)x1 14@(3464)x1 15@(1158)x1 16@(3464)x1 17@(1158)x1 18@(3464)x1 19@(1158)x1 20@(3464)x1 21@(1158)x1 22@(3464)x1 23@(1158)x1 24@(3464)x1
22W1/T1A, 22W2/T1A, 22W3/T1C, 22W4/T1C, 22W5/T1A, 22W5/T1C, 23W1/T1A, 23W2/T1A, 23W3/T1C, 23W4/T1C, 23W5/T1A, 23W5/T1C	(餘料)2, 4, 6, 8, 10, 12, 14, 16, 18, 20, 22, 24	2300.0		12	0	12	2@(1158)x1 4@(1158)x1 6@(1158)x1 8@(1158)x1 10@(1158)x1 12@(1158)x1 14@(1158)x1 16@(1158)x1 18@(1158)x1 20@(1158)x1 22@(1158)x1 24@(1158)x1
22W14/T1A, 23W14/T1A	25-27	1630.0	8	4	3	0	25@(2498)x1 26-27@(4134)x2
22W14/T1A, 23W14/T1A	(餘料)25-27	1630.0		4	0	3	25-26@(862)x2 27@(2498)x1
22W6/T1C, 23W6/T1C	28-30	1595.0	8	4	3	0	28@(4169)x1 29@(2568)x1 30@(4169)x1
22W6/T1C, 23W6/T1C	(餘料)27-28, 28-29	1595.0		4	0	4	27@(897)x1 28@(2568)x1 28-29@(967)x2
23W13/T1A	31	1585.0	4	1	1	0	31@(4179)x1
22W13/T1A, 23W13/T1A	(餘料)30, 30-31	1585.0		3	0	3	30@(2578)x1 30@(987)x1 31@(2588)x1
22W14/T1A, 23W14/T1A	(餘料)1-4	1050.0	4	4	0	4	1-4@(102)x4
22W13/T1A, 23W13/T1A	(餘料)5-12	950.0	8	8	0	8	5-12@(202)x8
23W5/T1A	32	700.0	24	1	1	0	32@(5064)x1

鋁材開料清單 X85767

窗號	編號(用料狀況)	實用長度(長料開數)	需要支數	開料支數	長料支數	餘料支數	編號(剩餘長度)
22W1/T1A, 22W2/T1A, 22W5/T1A, 23W1/T1A, 23W2/T1A, 23W5/T1A	(餘料)13-31, 31-32	700.0		23	0	21	13-24@(452)x12 25-26@(156)x2 27@(191)x1 28-29@(261)x2 30@(281)x1 31@(1176)x1 31@(470)x1 32@(3652)x1
22W4/T1C, 23W4/T1C	33-34	695.0	16	2	2	0	33-34@(5069)x2
22W3/T1C, 22W4/T1C, 23W3/T1C, 23W4/T1C	(餘料)32, 32, 32-33, 33, 33, 33-34	695.0		14	0	8	32@(2250)x1 32@(848)x1 32@(147)x1 33@(3667)x1 33@(2265)x1 33@(863)x1 33@(162)x1 34@(3667)x1
23W14/T1A	35	555.0	8	2	1	0	35@(4648)x1
22W13/T1A, 22W14/T1A, 23W13/T1A	(餘料)34, 34, 34	555.0		6	0	3	34@(2545)x1 34@(1423)x1 34@(301)x1
22W14/T1A, 23W14/T1A	(餘料)35, 35, 35, 35	520.0	8	8	0	4	35@(3596)x1 35@(2544)x1 35@(1492)x1 35@(440)x1
22W5/T1C	36	495.0	8	2	1	0	36@(4768)x1
22W5/T1C, 23W5/T1C	(餘料)36, 36, 36	495.0		6	0	3	36@(3766)x1 36@(2764)x1 36@(1762)x1
22W6/T1C, 23W6/T1C	(餘料)13-20	445.0	8	8	0	8	13-20@(1)x8

鋁材開料清單 X85693

窗號	編號(用料狀況)	實用長度(長料開數)	需要 支數	開料 支數	長料 支數	餘料 支數	編號(剩餘長度)
22W4/T1A, 23W4/T1A	1-2	2337.0	4	2	2	0	1-2@(2777)x2
22W4/T1A, 23W4/T1A	(餘料)1-2	2337.0		2	0	2	1-2@(434)x2
23W4/T1A	3	345.0	4	2	1	0	3@(4418)x1
22W4/T1A	(餘料)1-2	345.0		2	0	2	1-2@(83)x2

鋁材開料清單 X85680

窗號	編號(用料狀況)	實用長度(長料開數)	需要 支數	開料 支數	長料 支數	餘料 支數	編號(剩餘長度)
22W4/T1A, 23W4/T1A	1-2	2410.0	4	2	2	0	1-2@(2704)x2
22W4/T1A, 23W4/T1A	(餘料)1-2	2410.0		2	0	2	1-2@(288)x2
22W4/T1A	3	450.0	4	1	1	0	3@(4664)x1
22W4/T1A, 23W4/T1A	(餘料)3, 3, 3	450.0		3	0	3	3@(4208)x1 3@(3752)x1 3@(3296)x1

鋁材開料總表

工程號碼: J852 工程名稱: 高層佛沙窗(T1)-窗框-修正

序號	鋁料編號	名稱	表面處理		開料長度	實用長料總數量		浪費率(%)
			顏色	層厚		支數	長度	
1	X85679	2021.03.08修改			5150	2	10300	2.49
2	X85685	2021.03.08修改			5000	1	5000	81.08
3	X85687	2021.03.08修改			5000	1	5000	81.40
4	X85759				5500	17	93500	7.24
5	X85760				5300	6	31800	8.64
6	X85761				5650	5	28250	4.42
7	X85762				5800	6	34800	19.18
8	X85763				5650	2	11300	19.86
9	X85764	2021.03.08修改			5850	22	128700	8.61
10	X85766				5050	2	10100	10.34
11	X85769				5350	6	32100	9.50
12	X85771				5600	1	5600	2.82
13	X85772				5600	5	28000	2.82
14	X85773				4850	5	24250	15.79
15	X85775				4050	3	12150	33.71
16	X85819				5300	6	31800	8.64
17	X85820				5350	6	32100	9.50

送至: _____

由: _____

日期: _____

簡短說明: _____

共18頁 第1頁

打印日期: 10/3/2021 打印時間: 17:47

工程號碼: J852, 工程名稱: 高層佛沙窗(T1)-窗框-修正
 開料長度: 5350, 總長料支數: 6, 總開料支數: 12
 鋸片厚度(mm): 6, 料頭尾總切除(mm): 30, 浪費率(%): 9.5

鋁材開料清單 X85820

窗號	編號(用料狀況)	實用長度(長料開數)	需要 支數	開料 支數	長料 支數	餘料 支數	編號(剩餘長度)
22W1/T1A, 22W2/T1A, 22W5/T1A, 23W1/T1A, 23W2/T1A, 23W5/T1A	1-6	2400.0	12	12	6	0	1-6@(508)x6

工程號碼: J852, 工程名稱: 高層佛沙窗(T1)-窗框-修正
 開料長度: 5300, 總長料支數: 6, 總開料支數: 12
 鋸片厚度(mm): 6, 料頭尾總切除(mm): 30, 浪費率(%): 8.64

鋁材開料清單 X85819

窗號	編號(用料狀況)	實用長度(長料開數)	需要 支數	開料 支數	長料 支數	餘料 支數	編號(剩餘長度)
22W1/T1A, 22W2/T1A, 22W5/T1A, 23W1/T1A, 23W2/T1A, 23W5/T1A	1-6	2400.0	12	12	6	0	1-6@(458)x6

鋁材開料清單 X85775

窗號	編號(用料狀況)	實用長度(長料開數)	需要 支數	開料 支數	長料 支數	餘料 支數	編號(剩餘長度)
22W14/T1A, 23W14/T1A	1-2	1052.0	4	2	2	0	1-2@(2962)x2
22W14/T1A, 23W14/T1A	(餘料)1, 1	1052.0		2	0	2	1@(1904)x1 1@(846)x1
22W13/T1A, 23W13/T1A	(餘料)2, 2	952.0	2	2	0	2	2@(2004)x1 2@(1046)x1
23W6/T1C	3	902.0	2	1	1	0	3@(3112)x1
22W6/T1C	(餘料)2	902.0		1	0	1	2@(138)x1

鋁材開料清單 X85773

窗號	編號(用料狀況)	實用長度(長料開數)	需要 支數	開料 支數	長料 支數	餘料 支數	編號(剩餘長度)
22W4/T1C, 23W3/T1C, 23W5/T1C	2-4	2296.0	6	3	3	0	2-4@(2518)x3
22W3/T1C, 22W5/T1C, 23W4/T1C	(餘料)1-3	2296.0		3	0	3	1@(886)x1 2-3@(216)x2
22W14/T1A	1	1626.0	2	1	1	0	1@(3188)x1
23W14/T1A	(餘料)4	1626.0		1	0	1	4@(886)x1
22W6/T1C	5	1591.0	2	1	1	0	5@(3223)x1
23W6/T1C	(餘料)5	1591.0		1	0	1	5@(1626)x1

工程號碼:J852, 工程名稱:高層佛沙窗(T1)-窗框-修正
 開料長度:5600, 總長料支數:5, 總開料支數:10
 鋸片厚度(mm):6, 料頭尾總切除(mm):30, 浪費率(%):2.82

鋁材開料清單 X85772

窗號	編號(用料狀況)	實用長度(長料開數)	需要 支數	開料 支數	長料 支數	餘料 支數	編號(剩餘長度)
22W2/T1A, 22W5/T1A, 23W1/T1A, 23W2/T1A, 23W5/T1A, 22W2/T1A, 22W5/T1A, 23W1/T1A, 23W2/T1A, 23W5/T1A	1-5, 1-5	2700.0	10	10	5	5	1-5@(2864)x5 1-5@(158)x5

工程號碼: J852, 工程名稱: 高層佛沙窗(T1)-窗框-修正
 開料長度: 5600, 總長料支數: 1, 總開料支數: 2
 鋸片厚度(mm): 6, 料頭尾總切除(mm): 30, 浪費率(%): 2.82

鋁材開料清單 X85771

窗號	編號(用料狀況)	實用長度(長料開數)	需要 支數	開料 支數	長料 支數	餘料 支數	編號(剩餘長度)
22W1/T1A	1, 1	2700.0	2	2	1	1	1@(2864)x1 1@(158)x1

工程號碼: J852, 工程名稱: 高層佛沙窗(T1)-窗框-修正
 開料長度: 5350, 總長料支數: 6, 總開料支數: 12
 鋸片厚度(mm): 6, 料頭尾總切除(mm): 30, 浪費率(%): 9.5

鋁材開料清單 X85769

窗號	編號(用料狀況)	實用長度(長料開數)	需要 支數	開料 支數	長料 支數	餘料 支數	編號(剩餘長度)
22W1/T1A, 22W2/T1A, 22W5/T1A, 23W1/T1A, 23W2/T1A, 23W5/T1A, 22W1/T1A, 22W2/T1A, 22W5/T1A, 23W1/T1A, 23W2/T1A, 23W5/T1A	1-6, 1-6	2400.0	12	12	6	6	1-6@(2914)x6 1-6@(508)x6

鋁材開料清單 X85766

窗號	編號(用料狀況)	實用長度(長料開數)	需要 支數	開料 支數	長料 支數	餘料 支數	編號(剩餘長度)
23W5/T1A	2	2160.0	2	1	1	0	2@(2854)x1
22W5/T1A	(餘料)1	2160.0		1	0	1	1@(1488)x1
22W1/T1A	1	1360.0	2	1	1	0	1@(3654)x1
23W1/T1A	(餘料)1	1360.0		1	0	1	1@(122)x1
22W2/T1A, 23W2/T1A	(餘料)2, 2	960.0	2	2	0	2	2@(1888)x1 2@(922)x1

鋁材開料清單 X85764

窗號	編號(用料狀況)	實用長度(長料開數)	需要支數	開料支數	長料支數	餘料支數	編號(剩餘長度)
22W1/T1A, 22W2/T1A, 22W3/T1C, 22W4/T1C, 22W5/T1A, 22W5/T1C, 23W1/T1A, 23W2/T1A, 23W3/T1C, 23W4/T1C, 23W5/T1A, 23W5/T1C	1-16	1562.5	48	36	16	0	1@(1114.5)x1 2@(4251.5)x1 3@(2683)x1 4-5@(1114.5)x2 6@(4251.5)x1 7@(2683)x1 8-9@(1114.5)x2 10@(4251.5)x1 11@(2683)x1 12-13@(1114.5)x2 14@(4251.5)x1 15@(2683)x1 16@(1114.5)x1
22W2/T1A, 22W3/T1C, 22W5/T1A, 22W5/T1C, 23W2/T1A, 23W3/T1C, 23W5/T1A, 23W5/T1C	(餘料)2-3, 6-7, 10-11, 14-15	1562.5		12	0	8	2-3@(1114.5)x2 6-7@(1114.5)x2 10-11@(1114.5)x2 14-15@(1114.5)x2
22W6/T1C, 23W6/T1C	17-19	1541.0	8	6	3	0	17@(1179)x1 18@(4273)x1 19@(2726)x1
23W6/T1C	(餘料)18	1541.0		2	0	1	18@(1179)x1
22W14/T1A	20-21	1412.5	8	6	2	0	20-21@(1564.5)x2
22W14/T1A	(餘料)19-20	1412.5		2	0	2	19@(1307.5)x1 20@(146)x1
23W13/T1A	22	1261.0	4	2	1	0	22@(3286)x1
22W13/T1A	(餘料)19, 21	1261.0		2	0	2	19@(40.5)x1 21@(297.5)x1
22W13/T1A, 23W13/T1A	(餘料)1-4	651.0	4	4	0	4	1-4@(457.5)x4
22W14/T1A	(餘料)5-6	500.5	4	4	0	2	5-6@(101.5)x2
22W14/T1A, 23W14/T1A	(餘料)1-4	183.0	8	8	0	4	1-4@(79.5)x4
22W6/T1C, 23W6/T1C	(餘料)7, 7-8	165.0	8	8	0	3	7@(430.5)x1 7@(88.5)x1 8@(772.5)x1
22W1/T1A, 22W14/T1A, 22W2/T1A, 22W3/T1C, 22W4/T1C, 22W5/T1A, 22W5/T1C, 23W1/T1A, 23W2/T1A, 23W3/T1C, 23W4/T1C, 23W5/T1A, 23W5/T1C	(餘料)5-6, 8, 8, 8-9, 9, 9, 9-10, 10, 10-11, 11, 11-12, 12, 12, 12-13	89.5	56	56	0	20	5-6@(6)x2 8@(581.5)x1 8@(199.5)x1 8@(8.5)x1 9@(923.5)x1 9@(541.5)x1 9@(159.5)x1 9@(64)x1 10@(828)x1 10@(446)x1 10@(64)x1 11@(732.5)x1 11@(350.5)x1 11@(64)x1 12@(1019)x1 12@(637)x1 12@(255)x1 12@(64)x1 13@(923.5)x1

鋁材開料清單 X85763

窗號	編號(用料狀況)	實用長度(長料開數)	需要 支數	開料 支數	長料 支數	餘料 支數	編號(剩餘長度)
23W5/T1A	2	2160.0	2	1	1	0	2@(3454)x1
22W5/T1A	(餘料)1	2160.0		1	0	1	1@(2088)x1
22W1/T1A	1	1360.0	2	1	1	0	1@(4254)x1
23W1/T1A	(餘料)1	1360.0		1	0	1	1@(722)x1
22W2/T1A, 23W2/T1A	(餘料)2, 2	960.0	2	2	0	2	2@(2488)x1 2@(1522)x1

工程號碼: J852, 工程名稱: 高層佛沙窗(T1)-窗框-修正

開料長度: 5800, 總長料支數: 6, 總開料支數: 24

鋸片厚度(mm): 6, 料頭尾總切除(mm): 30, 浪費率(%): 19.18

鋁材開料清單 X85762

窗號	編號(用料狀況)	實用長度(長料開數)	需要支數	開料支數	長料支數	餘料支數	編號(剩餘長度)
22W3/T1C, 23W4/T1C	1-2	1700.0	4	2	2	0	1-2@(4064)x2
22W4/T1C, 23W3/T1C	(餘料)1, 1	1700.0		2	0	2	1@(2358)x1 1@(652)x1
22W14/T1A, 23W14/T1A	(餘料)2, 2	1350.0	2	2	0	2	2@(2708)x1 2@(1352)x1
23W5/T1C	3	1300.0	2	1	1	0	3@(4464)x1
22W5/T1C	(餘料)2	1300.0		1	0	1	2@(46)x1
22W13/T1A, 23W13/T1A	(餘料)3, 3	1250.0	2	2	0	2	3@(3208)x1 3@(1952)x1
23W6/T1C	4	1200.0	2	1	1	0	4@(4564)x1
22W6/T1C	(餘料)3	1200.0		1	0	1	3@(746)x1
22W5/T1A, 23W5/T1A	5-6	900.0	12	2	2	0	5-6@(4864)x2
22W1/T1A, 22W2/T1A, 22W5/T1A, 23W1/T1A, 23W2/T1A, 23W5/T1A	(餘料)4, 4, 4, 4, 4-5, 5, 5, 5, 5	900.0		10	0	10	4@(3658)x1 4@(2752)x1 4@(1846)x1 4@(940)x1 4@(34)x1 5@(3958)x1 5@(3052)x1 5@(2146)x1 5@(1240)x1 5@(334)x1

工程號碼: J852, 工程名稱: 高層佛沙窗(T1)-窗框-修正

開料長度: 5650, 總長料支數: 5, 總開料支數: 24

鋸片厚度(mm): 6, 料頭尾總切除(mm): 50, 浪費率(%): 4.42

鋁材開料清單 X85761

窗號	編號(用料狀況)	實用長度(長料開數)	需要 支數	開料 支數	長料 支數	餘料 支數	編號(剩餘長度)
22W3/T1C, 23W4/T1C	1-2	1700.0	4	2	2	0	1-2@(3894)x2
22W4/T1C, 23W3/T1C	(餘料)1, 1	1700.0		2	0	2	1@(2188)x1 1@(482)x1
22W5/T1C, 23W5/T1C	(餘料)2, 2	1300.0	2	2	0	2	2@(2588)x1 2@(1282)x1
23W13/T1A	3	1250.0	2	1	1	0	3@(4344)x1
22W13/T1A	(餘料)2	1250.0		1	0	1	2@(26)x1
22W14/T1A, 23W14/T1A	(餘料)3, 3	1052.0	2	2	0	2	3@(3286)x1 3@(2228)x1
22W6/T1C, 23W6/T1C	(餘料)3, 3	902.0	2	2	0	2	3@(1320)x1 3@(412)x1
22W1/T1A, 23W1/T1A	4-5	900.0	12	2	2	0	4-5@(4694)x2
22W1/T1A, 22W2/T1A, 22W5/T1A, 23W1/T1A, 23W2/T1A, 23W5/T1A	(餘料)4, 4, 4, 4, 4-5, 5, 5, 5, 5	900.0		10	0	10	4@(3788)x1 4@(2882)x1 4@(1976)x1 4@(1070)x1 4@(164)x1 5@(3788)x1 5@(2882)x1 5@(1976)x1 5@(1070)x1 5@(164)x1

鋁材開料清單 X85760

窗號	編號(用料狀況)	實用長度(長料開數)	需要 支數	開料 支數	長料 支數	餘料 支數	編號(剩餘長度)
22W1/T1A, 22W2/T1A, 22W5/T1A, 23W1/T1A, 23W2/T1A, 23W5/T1A, 22W1/T1A, 22W2/T1A, 22W5/T1A, 23W1/T1A, 23W2/T1A, 23W5/T1A	1-6, 1-6	2400.0	12	12	6	6	1-6@(2864)x6 1-6@(458)x6

工程號碼: J852, 工程名稱: 高層佛沙窗(T1)-窗框-修正
開料長度: 5500, 總長料支數: 17, 總開料支數: 34
鋸片厚度(mm): 6, 料頭尾總切除(mm): 30, 浪費率(%): 7.24

鋁材開料清單 X85759

窗號	編號(用料狀況)	實用長度(長料開數)	需要 支數	開料 支數	長料 支數	餘料 支數	編號(剩餘長度)
22W14/T1A, 23W14/T1A	1-2	2677.0	4	2	2	0	1-2@(2787)x2
22W14/T1A, 23W14/T1A	(餘料)1-2	2677.0		2	0	2	1-2@(104)x2
22W1/T1A, 22W2/T1A, 22W3/T1C, 22W4/T1C, 22W5/T1A, 22W5/T1C, 23W1/T1A, 23W2/T1A, 23W3/T1C, 23W4/T1C, 23W5/T1C	3-13	2600.0	22	11	11	0	3-13@(2864)x11
22W1/T1A, 22W2/T1A, 22W3/T1C, 22W4/T1C, 22W5/T1A, 22W5/T1C, 23W1/T1A, 23W2/T1A, 23W3/T1C, 23W4/T1C, 23W5/T1C	(餘料)3-13	2600.0		11	0	11	3-13@(258)x11
22W13/T1A, 23W13/T1A	14-15	2450.0	4	2	2	0	14-15@(3014)x2
22W13/T1A, 23W13/T1A	(餘料)14-15	2450.0		2	0	2	14-15@(558)x2
22W6/T1C, 23W6/T1C	16-17	2077.0	4	2	2	0	16-17@(3387)x2
22W6/T1C, 23W6/T1C	(餘料)16-17	2077.0		2	0	2	16-17@(1304)x2

工程號碼: J852, 工程名稱: 高層佛沙窗(T1)-窗框-修正
 開料長度: 5000, 總長料支數: 1, 總開料支數: 2
 鋸片厚度(mm): 6, 料頭尾總切除(mm): 30, 浪費率(%): 81.4

鋁材開料清單 X85687

窗號	編號(用料狀況)	實用長度(長料開數)	需要 支數	開料 支數	長料 支數	餘料 支數	編號(剩餘長度)
22W4/T1A, 23W4/T1A	1, 1	444.0	2	2	1	1	1@(4520)x1 1@(4070)x1

工程號碼: J852, 工程名稱: 高層佛沙窗(T1)-窗框-修正

開料長度: 5000, 總長料支數: 1, 總開料支數: 2

鋸片厚度(mm): 6, 料頭尾總切除(mm): 30, 浪費率(%): 81.08

鋁材開料清單 X85685

窗號	編號(用料狀況)	實用長度(長料開數)	需要 支數	開料 支數	長料 支數	餘料 支數	編號(剩餘長度)
22W4/T1A, 23W4/T1A	1, 1	452.0	2	2	1	1	1@(4512)x1 1@(4054)x1

工程號碼: J852, 工程名稱: 高層佛沙窗(T1)-窗框-修正
 開料長度: 5150, 總長料支數: 2, 總開料支數: 4
 鋸片厚度(mm): 6, 料頭尾總切除(mm): 30, 浪費率(%): 2.49

鋁材開料清單 X85679

窗號	編號(用料狀況)	實用長度(長料開數)	需要 支數	開料 支數	長料 支數	餘料 支數	編號(剩餘長度)
22W4/T1A, 23W4/T1A, 22W4/T1A, 23W4/T1A	1-2, 1-2	2490.0	4	4	2	2	1-2@(2624)x2 1-2@(128)x2