

工程指示 / 要求簡箋(E.I.)

工程指示編號：EI / 2738 / 20

修改版次：E

工程編號：J - 852

工程名稱：亞皆老街中電

工程項目：佛沙窗 大貨 T2 ABC 單位 (特式層 22, 23/F) (29 幅)

收件人：生統

發件人：Ant Yeung

日期：23/03/2021

要求提供 / 確認 事項：

- | | | |
|------------------------------------|-------------------------------------|-------------------------------|
| <input type="checkbox"/> 初步鋁料 B.M. | <input type="checkbox"/> 加工拆圖，然後生產 | <input type="checkbox"/> 尺寸表 |
| <input type="checkbox"/> 正式鋁料 B.M. | <input type="checkbox"/> 技術上資料 / 指示 | <input type="checkbox"/> 報價 |
| <input type="checkbox"/> 配件 B.M. | <input type="checkbox"/> 樣辦或貨品說明書 | <input type="checkbox"/> 分判合約 |
| <input type="checkbox"/> 其他：_____ | | |

內容：

E 版：已修改窗號 23W5/T2A 的加工圖。

請在 2021.03.26 前完成上列要求。

附：4 頁加工圖

以上項目為：

- 原合約工程包 原合約工程加 / 減賬 新工程報價

原因：-_____

分發東莞各部門：

- | | | | |
|--|--|--|---|
| <input type="checkbox"/> 生產技術總監 <input type="checkbox"/> 連附件 | <input type="checkbox"/> 技術部 <input type="checkbox"/> 連附件 | <input type="checkbox"/> 生產部 <input type="checkbox"/> 連附件 | <input type="checkbox"/> 機械設計部 <input type="checkbox"/> 連附件 |
| <input type="checkbox"/> 採購部 <input type="checkbox"/> 連附件 | <input checked="" type="checkbox"/> 生產統籌部 <input checked="" type="checkbox"/> 連附件 <i>料</i> | <input type="checkbox"/> 小羅 & 清 <input type="checkbox"/> 連附件 | |
| <input type="checkbox"/> 質檢部 <input type="checkbox"/> 連附件 | <input type="checkbox"/> 會計部 <input type="checkbox"/> 連附件 | <input type="checkbox"/> 報關組 <input type="checkbox"/> 連附件 | <input type="checkbox"/> 其他 <u>楊榮輝</u> <input type="checkbox"/> 連附件 |

分發其他分判：

- 水洪 連附件

分發香港各部門：

- | | | | | |
|---|--|---|---|------------------------------|
| <input type="checkbox"/> 行政部 <input type="checkbox"/> 連附件 | <input type="checkbox"/> 會計部 <input type="checkbox"/> 連附件 | <input type="checkbox"/> 統籌部 <input type="checkbox"/> 連附件 | <input type="checkbox"/> 工程部地盤科文 <input type="checkbox"/> 連附件 | 祥哥 |
| <input type="checkbox"/> 採購部 <input type="checkbox"/> 連附件 | <input type="checkbox"/> QS 部 <input type="checkbox"/> 連附件 | <input type="checkbox"/> 維修部 <input type="checkbox"/> 連附件 | <input type="checkbox"/> 其他 _____ | <input type="checkbox"/> 連附件 |

傳遞編號：

HK 589 / 21

發件人簽署：

項目經理簽署：

(Handwritten signatures)



美特鋁質 有限公司
MIDI Aluminium Fabricator Ltd.

工程號 J852 地盤 亞皆老街

窗號	L	數量(支)
23W5/T2A	1977	1
	合計:	1

頂

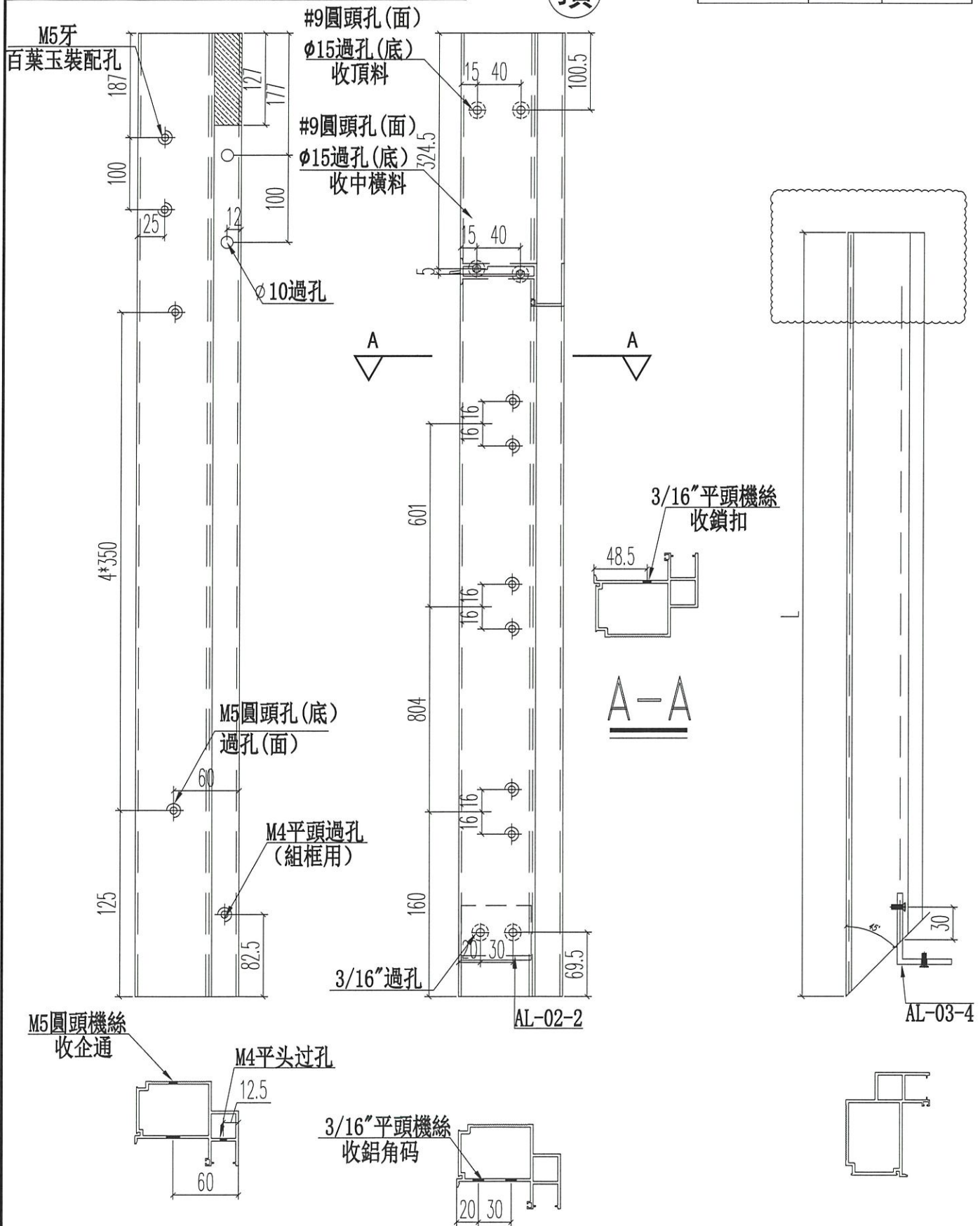

名稱	70生窗主企框	制圖	JASON	2020.06.22	修改	A		
材料	X85760	復核	WHS		日期	2021.03.20		
顏色	UCT806812XL-3	批准			圖號	PW01-07A		



工程號 J852 地盤 亞皆老街

窗號	L	數量 (支)
23W5/T2A	1977	1
	合計:	1

頂

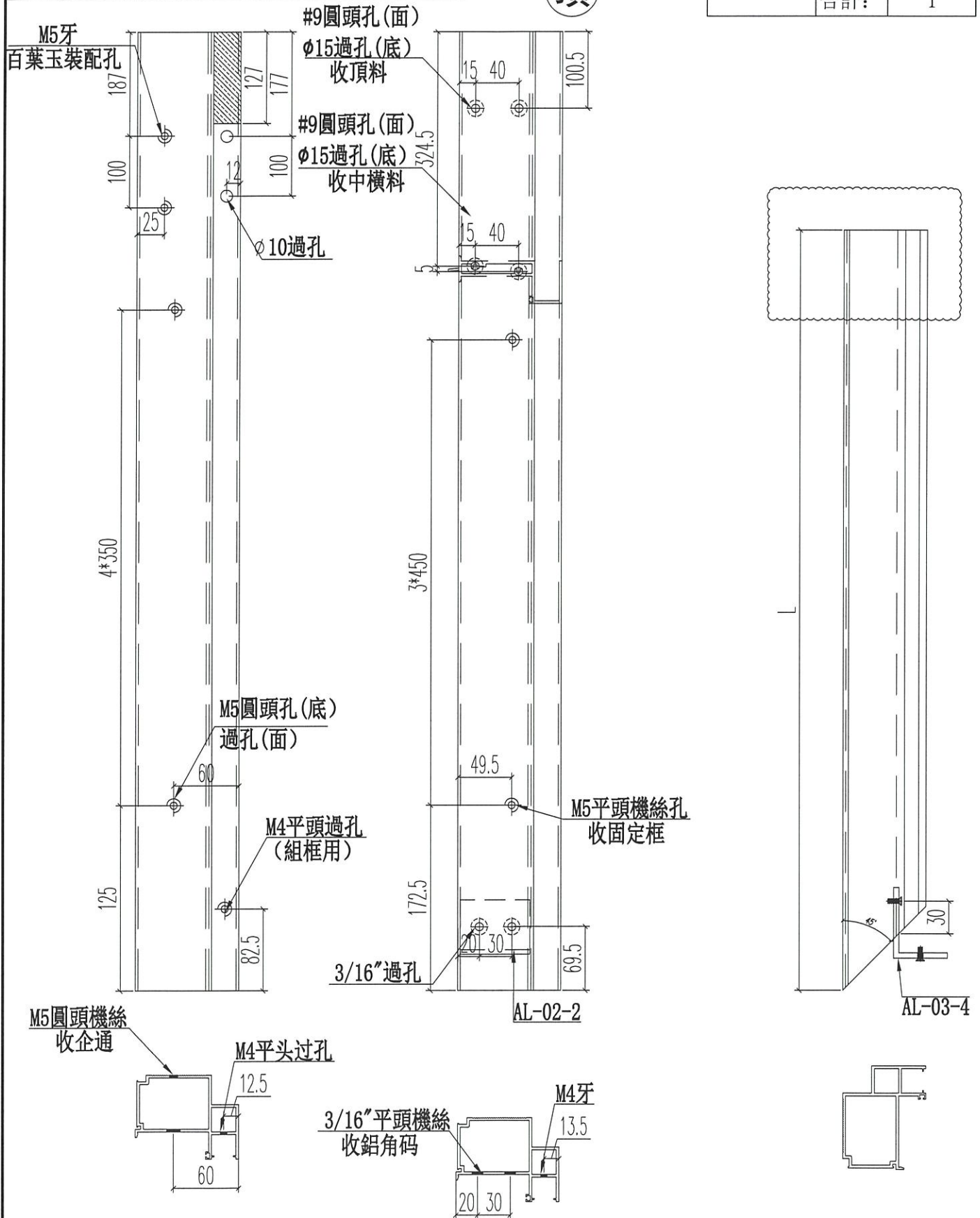

名稱	70生窗主企框	制圖	JASON	2020.06.22	修改	A		
材料	X85760	復核	WHS		日期	2021.03.20		
顏色	UCT806812XL-3	批准			圖號	PW01-07B		



美特鋁質 有限公司
MIDI Aluminium Fabricator Ltd.

工程號 J852 地盤 亞皆老街

窗號	L	數量(支)
23W5/T2A	1977	1
	合計:	1

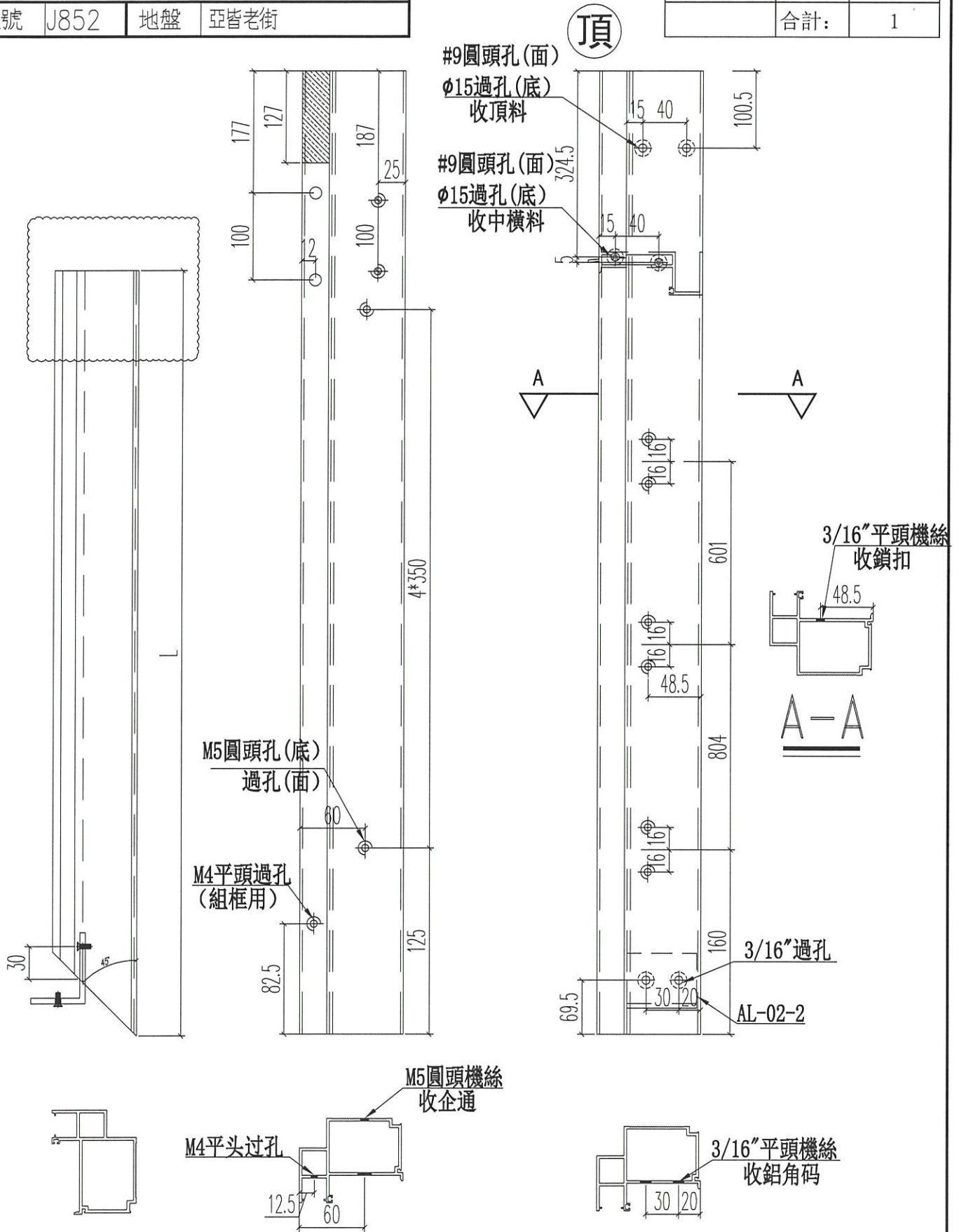

名稱	70生窗主企框	制圖	JASON	2020.06.22	修改	A	
材料	X85760	復核	WHS		日期	2021.03.20	
顏色	UCT806812XL-3	批准			圖號	PW01-08A	



美特鋁質 有限公司
MIDI Aluminium Fabricator Ltd.

工程號 J852 地盤 亞皆老街

窗號	L	數量 (支)
23W5/T2A	1977	1
合計:		1

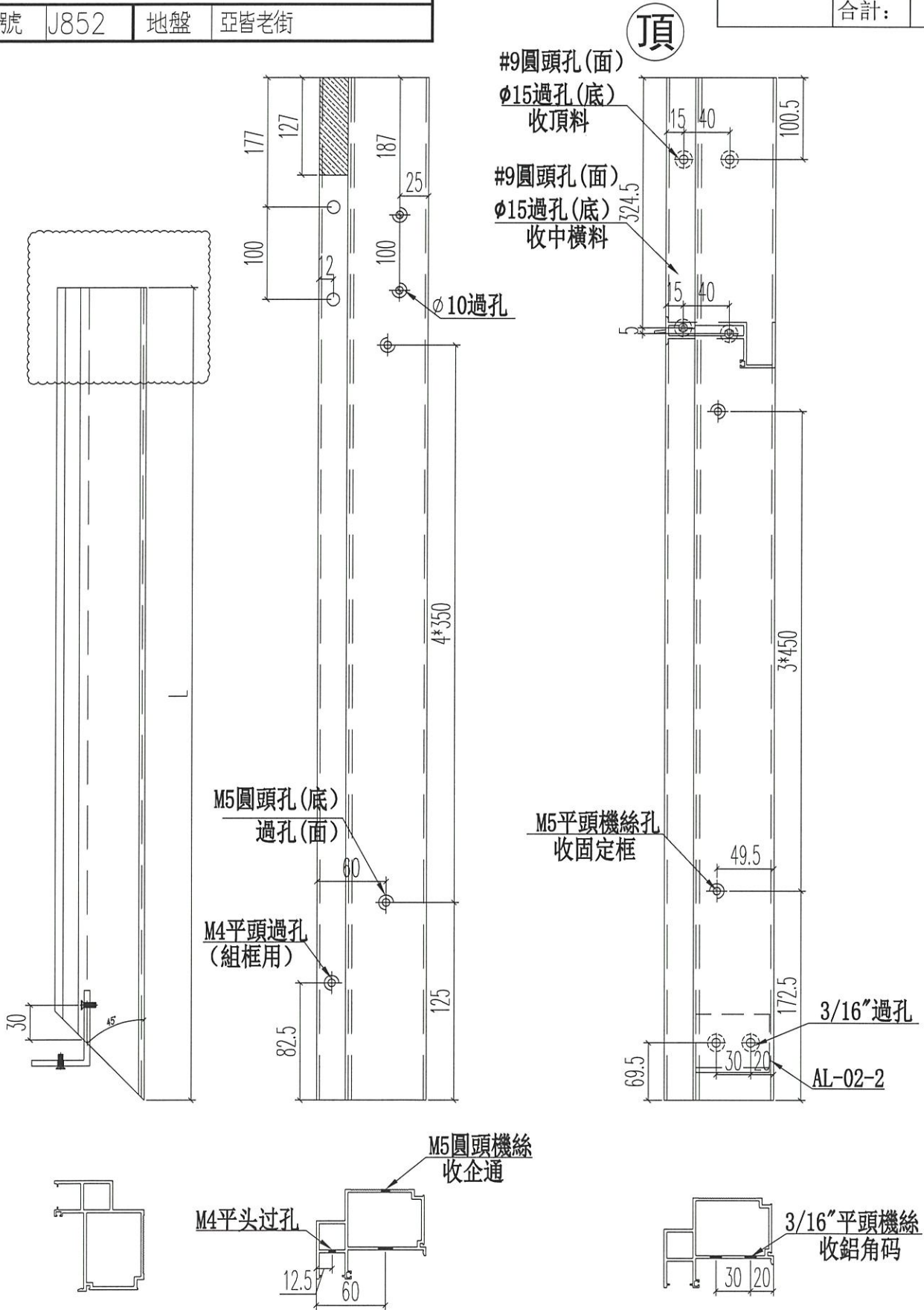

名稱	70生窗主企框	制圖	JASON	2020.06.22	修改	A	
材料	X85760	復核	WHS		日期	2021.03.20	
顏色	UCT806812XL-3	批准			圖號	PW01-08B	