

工程指示 / 要求簡箋(E.I.)

工程指示編號：EI / 2730 / 20

修改版次：H

工程編號：J - 852

工程名稱：亞皆老街中電

工程項目：佛沙窗 大貨 T3 AC 單位 (特式層 22, 23/F) (20 幅)

收件人：生統

發件人：Ant Yeung

日期：03/03/2021

要求提供 / 確認 事項：

- | | | |
|------------------------------------|-------------------------------------|-------------------------------|
| <input type="checkbox"/> 初步鋁料 B.M. | <input type="checkbox"/> 加工拆圖，然後生產 | <input type="checkbox"/> 尺寸表 |
| <input type="checkbox"/> 正式鋁料 B.M. | <input type="checkbox"/> 技術上資料 / 指示 | <input type="checkbox"/> 報價 |
| <input type="checkbox"/> 配件 B.M. | <input type="checkbox"/> 樣辦或貨品說明書 | <input type="checkbox"/> 分判合約 |
| <input type="checkbox"/> 其他：_____ | | |

內容：

H 版：修改窗號 22W14/T3A 及 23W14/T3A 的組裝圖

修改扣蓋

請在 2021.03.04 前完成上列要求。

附：1 頁

以上項目為：

- 原合約工程包 原合約工程加 / 減賬 新工程報價

原因：-_____

分發東莞各部門：

- | | | | |
|--|--|--|---|
| <input type="checkbox"/> 生產技術總監 <input type="checkbox"/> 連附件 | <input type="checkbox"/> 技術部 <input type="checkbox"/> 連附件 | <input type="checkbox"/> 生產部 <input type="checkbox"/> 連附件 | <input type="checkbox"/> 機械設計部 <input type="checkbox"/> 連附件 |
| <input type="checkbox"/> 採購部 <input type="checkbox"/> 連附件 | <input checked="" type="checkbox"/> 生產統籌部 <input type="checkbox"/> 連附件 | <input type="checkbox"/> 小羅 & 清 <input type="checkbox"/> 連附件 | |
| <input type="checkbox"/> 質檢部 <input type="checkbox"/> 連附件 | <input type="checkbox"/> 會計部 <input type="checkbox"/> 連附件 | <input type="checkbox"/> 報關組 <input type="checkbox"/> 連附件 | <input type="checkbox"/> 其他 <u>楊榮輝</u> <input type="checkbox"/> 連附件 |

分發其他分判：

- (v) 水洪 連附件

分發香港各部門：

- | | | | | |
|---|--|---|--|----|
| <input type="checkbox"/> 行政部 <input type="checkbox"/> 連附件 | <input type="checkbox"/> 會計部 <input type="checkbox"/> 連附件 | <input type="checkbox"/> 統籌部 <input type="checkbox"/> 連附件 | <input type="checkbox"/> 工程部地盤科文 <input type="checkbox"/> 連附件 | 祥哥 |
| <input type="checkbox"/> 採購部 <input type="checkbox"/> 連附件 | <input type="checkbox"/> QS 部 <input type="checkbox"/> 連附件 | <input type="checkbox"/> 維修部 <input type="checkbox"/> 連附件 | <input type="checkbox"/> 其他 _____ <input type="checkbox"/> 連附件 | |

傳遞編號：

HK 403 / 21

發件人簽署：

項目經理簽署：

水線碼位置

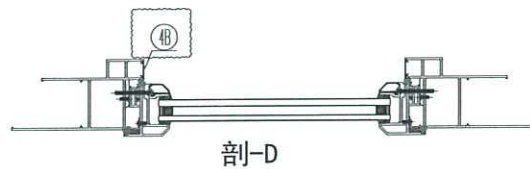
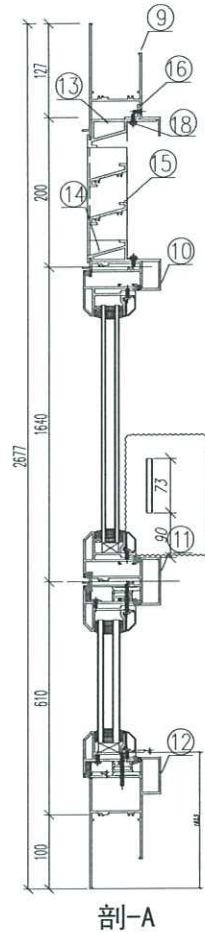
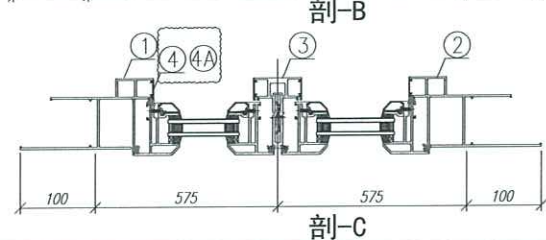
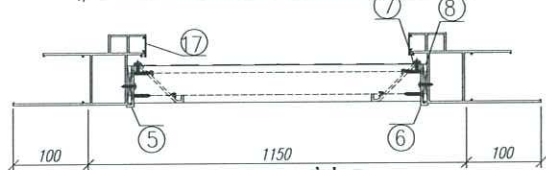
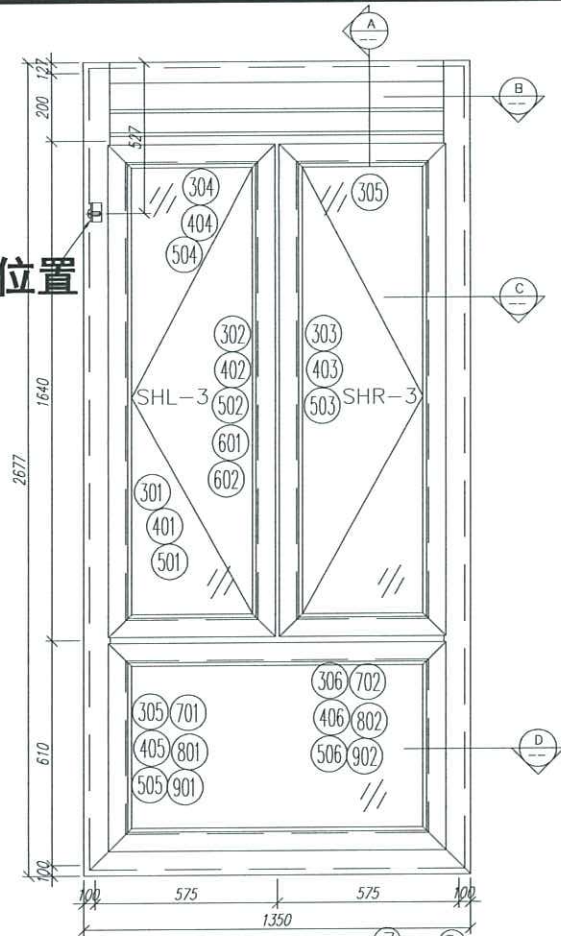

序號	材料編號	材料名稱	加工圖號	長度 L(MM)	單位	幅數	1
						單樞	小計
1	X85759	70生窗邊框	PW01-03	2677	支	1	1
2	X85759	70生窗邊框	PW01-04	2677	支	1	1
3	X85773	70生窗中企框	PW01-32A	1626	支	1	1
4	X85764	70生窗拍蓋	直口開料	89.5	支	4	4
4A	X85764	70生窗拍蓋	直口開料	1412.5	支	4	4
4B	X85764	70生窗拍蓋	直口開料	500.5	支	2	2
5	20*56*10*3mm	百頁玉企鋁折角	PW01-AL01	144	支	1	1
6	20*56*10*3mm	百頁玉企鋁折角	PW01-AL02	144	支	1	1
7	15*1.6mm巴	雀仔網壓巴	PW01-44	171.5	支	2	2
8	50*5mm巴	百頁玉墊巴	PW01-43	120	支	2	2
9	X85761	70生窗頂框	PW01-19	1052	支	1	1
10	X85775	70上生下生中橫	PW01-33	1052	支	1	1
11	X85775	70上生下生中橫	PW01-34	1052	支	1	1
12	X85762	70生窗底框	PW01-22	1350	支	1	1
13	X85840	百頁框頂	PW01-41	1052	支	1	1
14	X85839	百頁框底	PW01-42	1052	支	1	1
15	X85838	百葉片	直口開料	1029	支	2	2
16	20*20*3	百頁框頂鋁角	PW01-39	1034	支	1	1
17	X85764	70生窗拍蓋	直口開料	183	支	2	2
18	15*1.6mm巴	雀仔網壓巴	PW01-44	1034	支	2	2

如下為生玉/梗玉料

301	X85767	70生窗玉企	PW04-01	1630	支	2	2
302	X85767	70生窗玉企	PW04-02	1630	支	1	1
303	X85767	70生窗玉企	PW04-03	1630	支	1	1
304	X85767	70生窗玉橫頂/底	PW04-04	520	支	2	2
305	X85767	70生窗玉橫頂/底	PW04-05	520	支	2	2
401	X85834	70窗玻璃夾角企	PW02-06	1556	支	2	2
402	X85834	70窗玻璃夾角企	PW04-06	1556	支	1	1
403	X85834	70窗玻璃夾角企	PW04-07	1556	支	1	1
404	X85834	70窗玻璃夾角橫	PW02-06	395	支	4	4
501	X85768	70窗玻璃線企	直口開料	1556	支	2	2
502	X85768	70窗玻璃線企	PW04-08	1556	支	1	1
503	X85768	70窗玻璃線企	PW04-09	1556	支	1	1
504	X85768	70窗玻璃線橫	斜口開料	415	支	4	4
601	X85824	多點鎖拉巴	PW04-10	135	支	2	2
602	X85824	多點鎖拉巴	PW04-10	1258	支	2	2

如下為生變梗玉料

305	X85767	70生窗玉企	PW01-35	555	支	2	2
306	X85767	70生窗橫企	PW01-35	1050	支	2	2
405	X85834	70窗玻璃夾角企	PW01-36	430	支	2	2
406	X85834	70窗玻璃夾角頂	PW01-36	976	支	2	2
505	X85768	70窗玻璃線企	斜口開料	450	支	2	2
506	X85768	70窗玻璃線頂	直口開料	976	支	2	2
701	X85785	生窗變梗玉扣(玉)	PW01-40	495	支	2	2
702	X85785	生窗變梗玉扣(玉)	PW01-40	990	支	2	2
801	X85786	生窗變梗玉扣(框)	PW01-37	495	支	2	2
802	X85786	生窗變梗玉扣(框)	PW01-37	990	支	2	2
901	15*13*1.6角	擋膠角企	PW01-38	535	支	2	2
902	15*13*1.6角	擋膠角橫	PW01-38	1030	支	2	2

數量: 1	材料: 详见本图附表	表面處理: UCT806812XL-3
制圖: 郭上軍	日期: 2020.08.05	校核: WSH
	修改日期: 2021.03.02	Rev: B

美特鋁質有限公司
MIDI Aluminium Fabricator Ltd.

工程名稱: 亞皆老街 / 佛沙窗
圖名: 22W14/T3A組裝圖 圖號: 22W14/T3A

E22730

水線碼位置

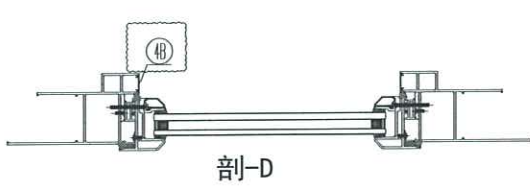
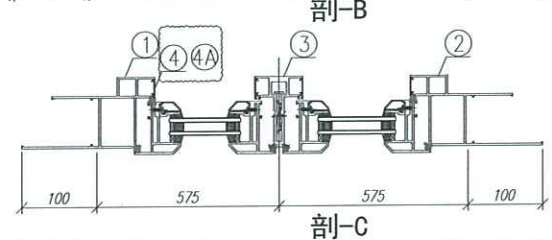
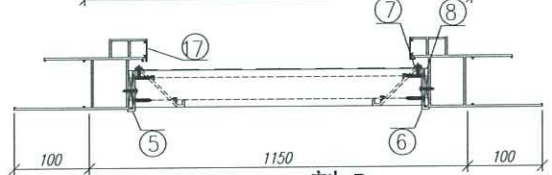
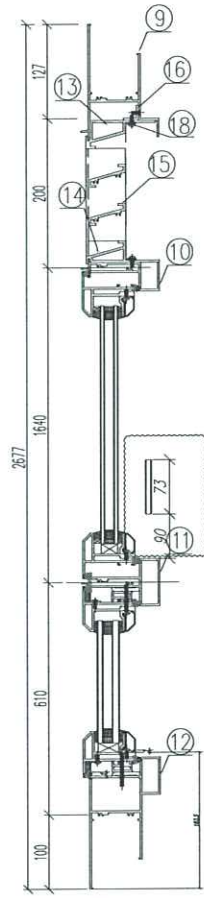
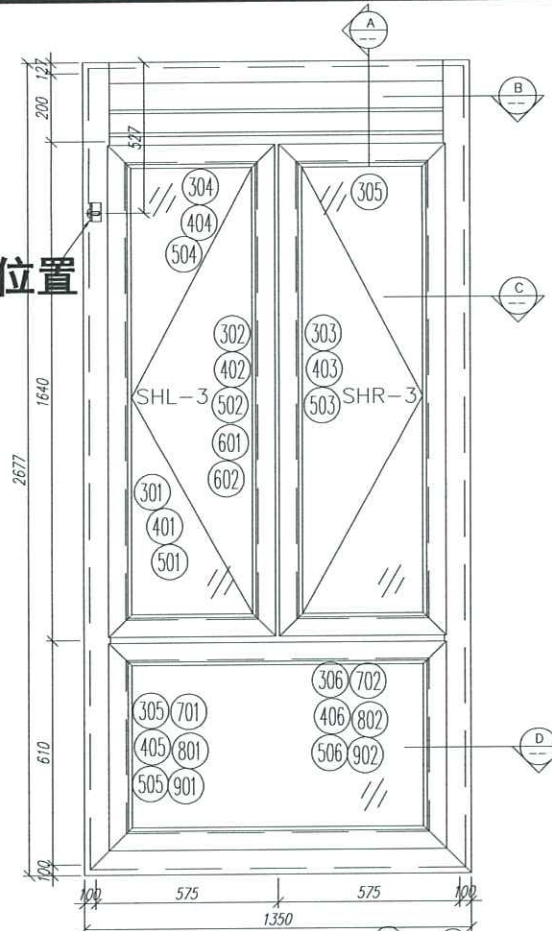

序號	材料編號	材料名稱	加工圖號	長度 L(MM)	單位	幅數	小計
1	X85759	70生窗邊框	PW01-03	2677	支	1	1
2	X85759	70生窗邊框	PW01-04	2677	支	1	1
3	X85773	70生窗中企框	PW01-32A	1626	支	1	1
4	X85764	70生窗拍蓋	直口開料	89.5	支	4	4
4A	X85764	70生窗拍蓋	直口開料	1412.5	支	4	4
4B	X85764	70生窗拍蓋	直口開料	500.5	支	2	2
5	20*56*10*3mm	百頁玉企鋁折角	PW01-AL01	144	支	1	1
6	20*56*10*3mm	百頁玉企鋁折角	PW01-AL02	144	支	1	1
7	15*1.6mm巴	雀仔網壓巴	PW01-44	171.5	支	2	2
8	50*5mm巴	百頁玉墊巴	PW01-43	120	支	2	2
9	X85761	70生窗頂框	PW01-19	1052	支	1	1
10	X85775	70上生下生中橫	PW01-33	1052	支	1	1
11	X85775	70上生下生中橫	PW01-34	1052	支	1	1
12	X85762	70生窗底框	PW01-22	1350	支	1	1
13	X85840	百頁框頂	PW01-41	1052	支	1	1
14	X85839	百頁框底	PW01-42	1052	支	1	1
15	X85838	百葉片	直口開料	1029	支	2	2
16	20*20*3	百頁框頂鋁角	PW01-39	1034	支	1	1
17	X85764	70生窗拍蓋	直口開料	183	支	2	2
18	15*1.6mm巴	雀仔網壓巴	PW01-44	1034	支	2	2

如下為生玉/梗玉料

301	X85767	70生窗玉企	PW04-01	1630	支	2	2
302	X85767	70生窗玉企	PW04-02	1630	支	1	1
303	X85767	70生窗玉企	PW04-03	1630	支	1	1
304	X85767	70生窗玉橫頂/底	PW04-04	520	支	2	2
305	X85767	70生窗玉橫頂/底	PW04-05	520	支	2	2
401	X85834	70窗玻璃夾角企	PW02-06	1556	支	2	2
402	X85834	70窗玻璃夾角企	PW04-06	1556	支	1	1
403	X85834	70窗玻璃夾角企	PW04-07	1556	支	1	1
404	X85834	70窗玻璃夾角橫	PW02-06	395	支	4	4
501	X85768	70窗玻璃線企	直口開料	1556	支	2	2
502	X85768	70窗玻璃線企	PW04-08	1556	支	1	1
503	X85768	70窗玻璃線企	PW04-09	1556	支	1	1
504	X85768	70窗玻璃線橫	斜口開料	415	支	4	4
601	X85824	多點鎖拉巴	PW04-10	135	支	2	2
602	X85824	多點鎖拉巴	PW04-10	1258	支	2	2

如下為生變梗玉料

305	X85767	70生窗玉企	PW01-35	555	支	2	2
306	X85767	70生窗橫企	PW01-35	1050	支	2	2
405	X85834	70窗玻璃夾角企	PW01-36	430	支	2	2
406	X85834	70窗玻璃夾角頂	PW01-36	976	支	2	2
505	X85768	70窗玻璃線企	斜口開料	450	支	2	2
506	X85768	70窗玻璃線頂	直口開料	976	支	2	2
701	X85785	生窗變梗玉扣(玉)	PW01-40	495	支	2	2
702	X85785	生窗變梗玉扣(玉)	PW01-40	990	支	2	2
801	X85786	生窗變梗玉扣(框)	PW01-37	495	支	2	2
802	X85786	生窗變梗玉扣(框)	PW01-37	990	支	2	2
901	15*13*1.6角	擋膠角企	PW01-38	535	支	2	2
902	15*13*1.6角	擋膠角橫	PW01-38	1030	支	2	2