

工程指示 / 要求簡箋(E.I.)

工程指示編號：EI / 2725 / 20

修改版次：-

工程編號：J - 852

工程名稱：亞皆老街中電

工程項目：佛沙窗 - 扇撐用 3mm 不銹鋼加力巴 (廠用) (特式層 22, 23/F)

收件人：生統/ Maggie

發件人：Ant Yeung

日期：23/11/2020

□要求提供 / □確認 事項：

- | | | |
|------------------------------------|-------------------------------------|-------------------------------|
| <input type="checkbox"/> 初步鋁料 B.M. | <input type="checkbox"/> 加工拆圖，然後生產 | <input type="checkbox"/> 尺寸表 |
| <input type="checkbox"/> 正式鋁料 B.M. | <input type="checkbox"/> 技術上資料 / 指示 | <input type="checkbox"/> 報價 |
| <input type="checkbox"/> 配件 B.M. | <input type="checkbox"/> 樣辦或貨品說明書 | <input type="checkbox"/> 分判合約 |
| <input type="checkbox"/> 其他：_____ | | |

內容：

生統：請先報價按 BD 要求，扇撐位鋁料要每邊 5mm 或加 3mm 不銹鋼加力巴 (特式層 22, 23/F 用)因鋁料厚度不足 5mm，煩請按此加工不銹鋼加力巴以供扇撐用請在 2020 / 12 / 18 前完成上列要求。

附：9 頁

以上項目為：

- | | | |
|---------------------------------|--------------------------------------|--------------------------------|
| <input type="checkbox"/> 原合約工程包 | <input type="checkbox"/> 原合約工程加 / 減賬 | <input type="checkbox"/> 新工程報價 |
|---------------------------------|--------------------------------------|--------------------------------|

原因：-

分發東莞各部門：

- | | | | | | | | |
|---------------------------------|------------------------------|---|---|-------------------------------|------------------------------|-----------------------------------|------------------------------|
| <input type="checkbox"/> 生產技術總監 | <input type="checkbox"/> 連附件 | <input type="checkbox"/> 技術部 | <input type="checkbox"/> 連附件 | <input type="checkbox"/> 生產部 | <input type="checkbox"/> 連附件 | <input type="checkbox"/> 機械設計部 | <input type="checkbox"/> 連附件 |
| <input type="checkbox"/> 採購部 | <input type="checkbox"/> 連附件 | <input checked="" type="checkbox"/> 生產統籌部 | <input checked="" type="checkbox"/> 連附件 | <input type="checkbox"/> 小羅&清 | <input type="checkbox"/> 連附件 | | |
| <input type="checkbox"/> 質檢部 | <input type="checkbox"/> 連附件 | <input type="checkbox"/> 會計部 | <input type="checkbox"/> 連附件 | <input type="checkbox"/> 報關組 | <input type="checkbox"/> 連附件 | <input type="checkbox"/> 其他 _____ | <input type="checkbox"/> 連附件 |

分發其他分判：

- | | |
|--|---|
| <input checked="" type="checkbox"/> 水洪 | <input checked="" type="checkbox"/> 連附件 |
|--|---|

分發香港各部門：

- | | | | | | | | |
|---|---|-------------------------------|------------------------------|------------------------------|------------------------------|-----------------------------------|------------------------------|
| <input type="checkbox"/> 行政部 | <input type="checkbox"/> 連附件 | <input type="checkbox"/> 會計部 | <input type="checkbox"/> 連附件 | <input type="checkbox"/> 統籌部 | <input type="checkbox"/> 連附件 | <input type="checkbox"/> 工程部地盤科文 | <input type="checkbox"/> 連附件 |
| <input checked="" type="checkbox"/> 採購部 | <input checked="" type="checkbox"/> 連附件 | <input type="checkbox"/> QS 部 | <input type="checkbox"/> 連附件 | <input type="checkbox"/> 維修部 | <input type="checkbox"/> 連附件 | <input type="checkbox"/> 其他 _____ | <input type="checkbox"/> 連附件 |

傳遞編號：

HK 2671/ 20

發件人簽署：

項目經理簽署：

 美特鋁質 有限公司 MIDI Aluminium Fabricator Ltd.				類別	配件	物料斗號	16" 扇撐加力巴 (扇上用) (臺灣撐)	
				制圖	Jsaoon	2020.06.02	圖號	J852-PW16-1
修改				復核			數量	90+10=100 (支)
日期				批准			單件重量(KG)	0.099

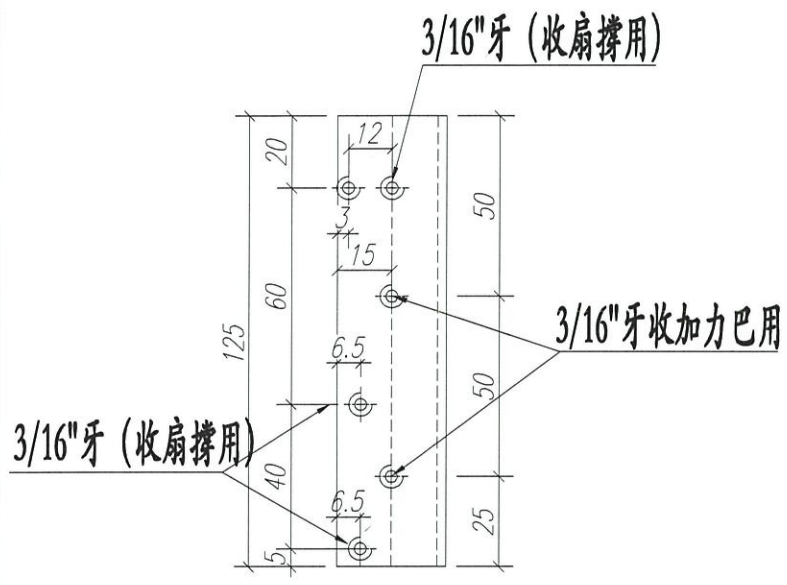

扇撐三角邊

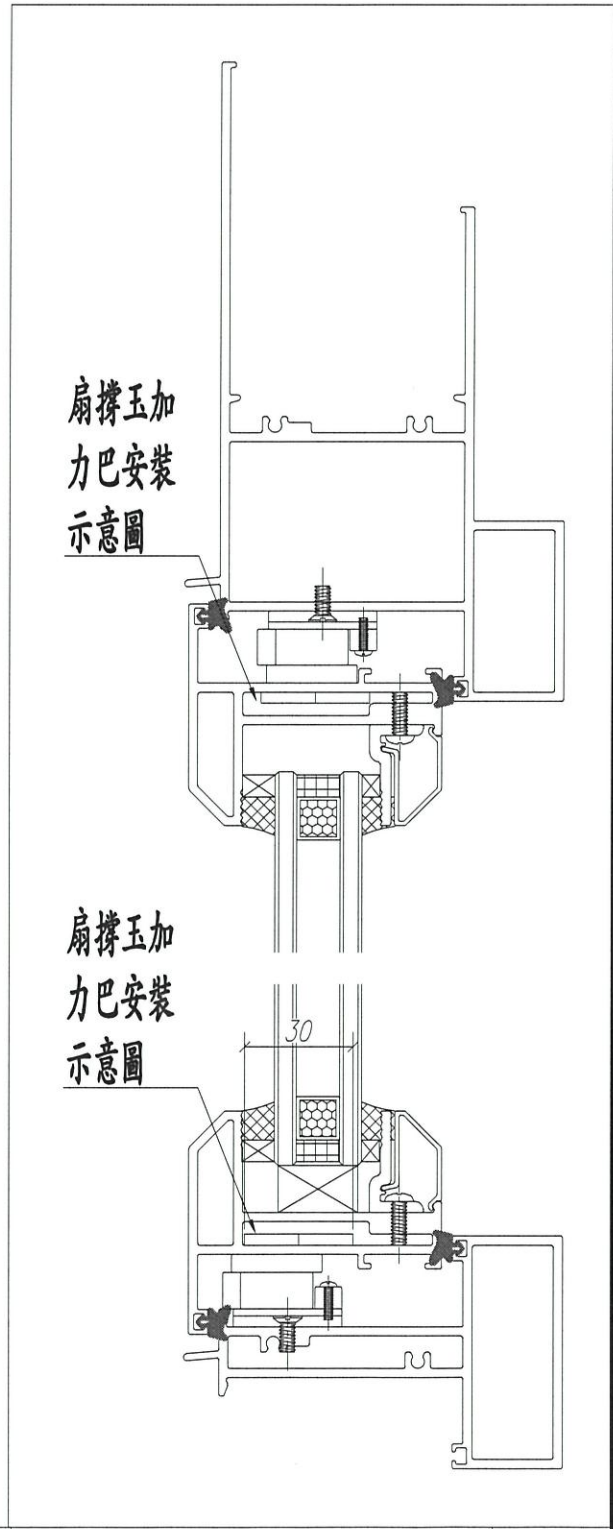
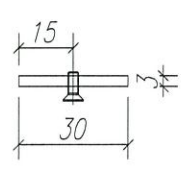

工程號	J852	地盤	亞皆老街	附 件	
名稱	高層佛沙窗加力巴		探用		
材料	30*3MM 不銹鋼巴		地盤		
顏色	#304		工廠		✓

類別	配件	物料斗號	16" 扇撐加力巴 (扇上用) (臺灣撐)	
制圖	Jsaon	2020.06.02	圖號	J852-PW16-1A
修改			數量	90+10=100(支)
日期			單件重量(KG)	0.099

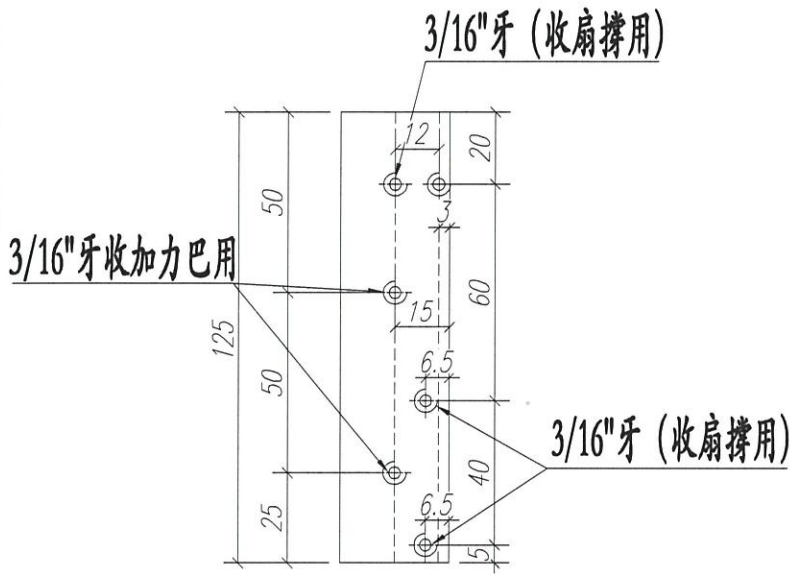

扇撐三角邊

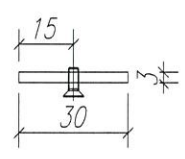

扇撐玉加力巴安裝示意圖

扇撐玉加力巴安裝示意圖

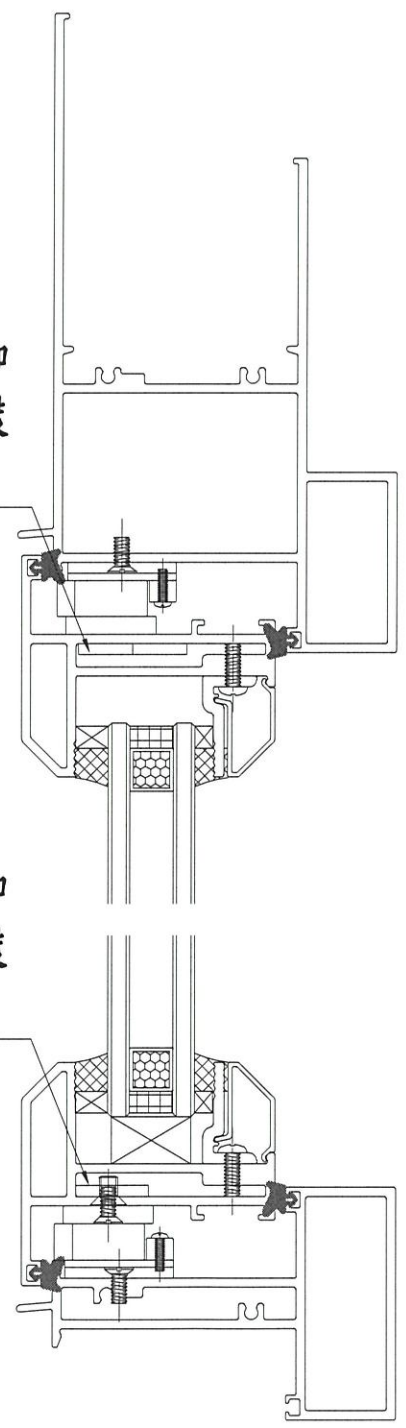

工程號	J852	地盤	亞皆老街
名稱	高層佛沙窗加力巴	採用	
材料	30*3MM 不銹鋼巴	地盤	
顏色	#304	工廠	✓

附件

類別	配件	物料斗號	16" 扇撐加力巴 (框上用) 臺灣撐	
制圖	Jsaon	2020.06.02	圖號	J852-PW16-2
修改			數量	90+10=100 (支)
日期			單件重量 (KG)	0.266

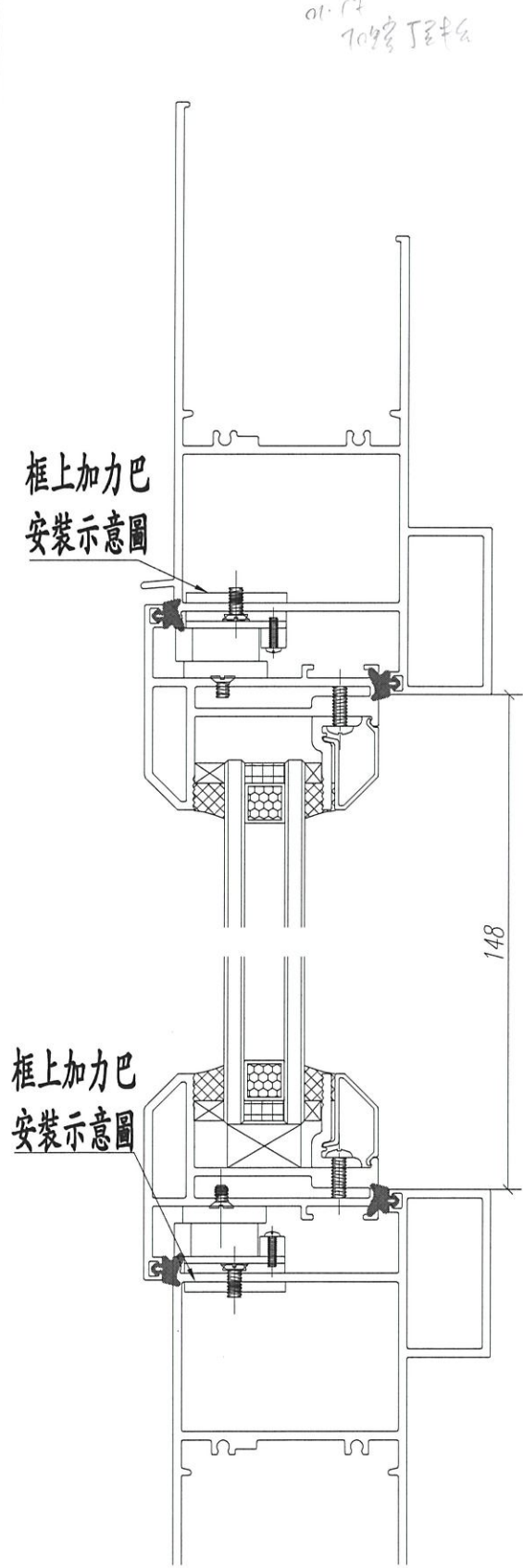
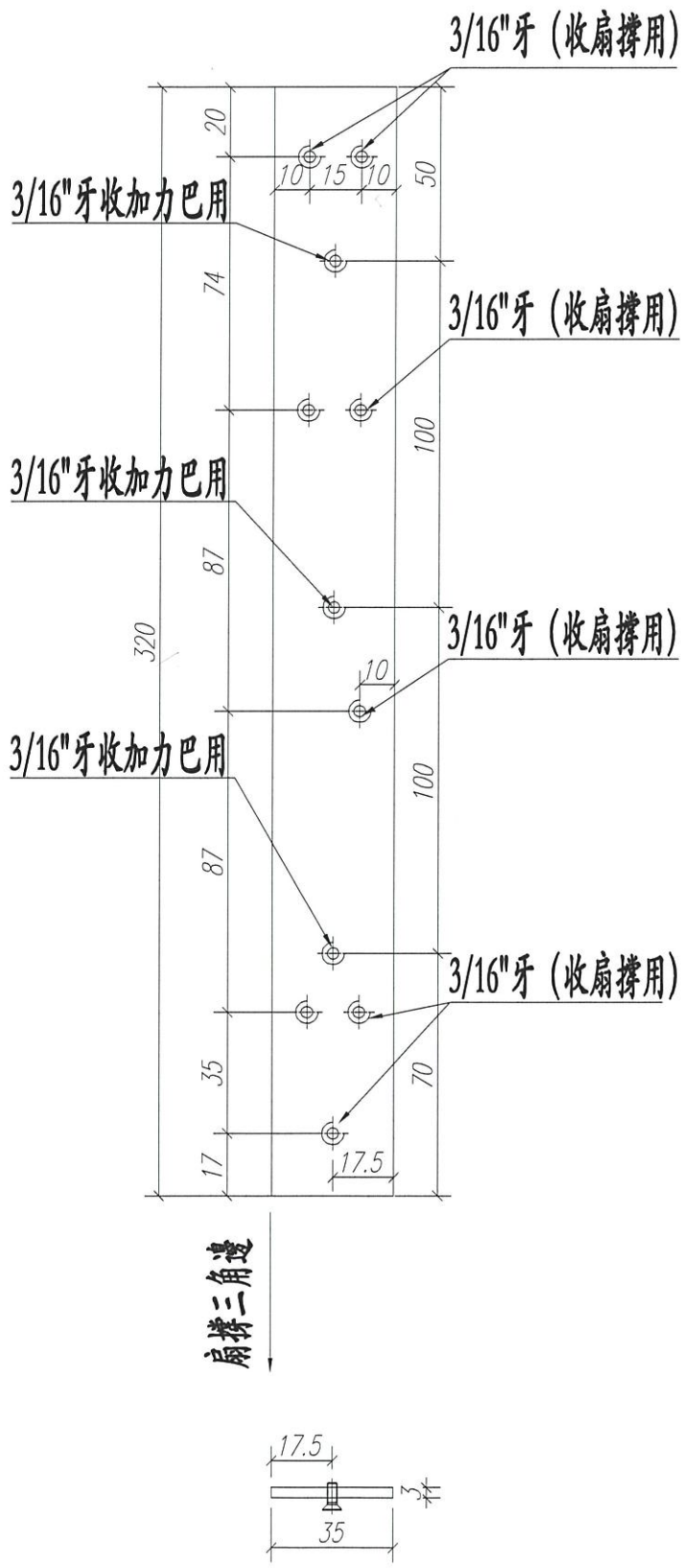

工程號	J852	地盤	亞皆老街	附 件	
名稱	高層佛沙窗加力巴		探用		
材料	35*3MM 不銹鋼巴		地盤		
顏色	#304		工廠		✓

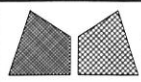

美特鋁質 有限公司
MIDI Aluminium Fabricator Ltd.

類別	配件	物料編號	16" 扇撐加力巴 (框上用) 臺灣撐	
制圖	Jsaon	2020.06.02	圖號	J852-PW16-2A
修改			數量	90+10=100 (支)
日期			單件重量(KG)	0.266

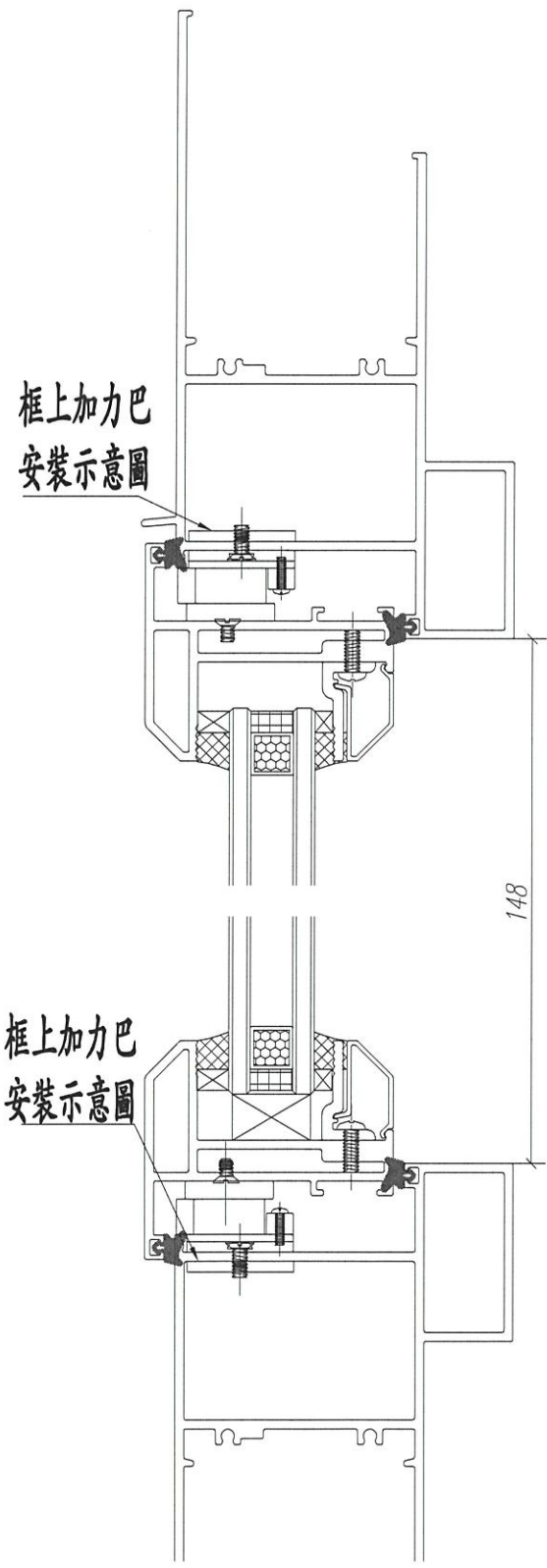
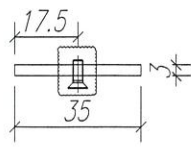
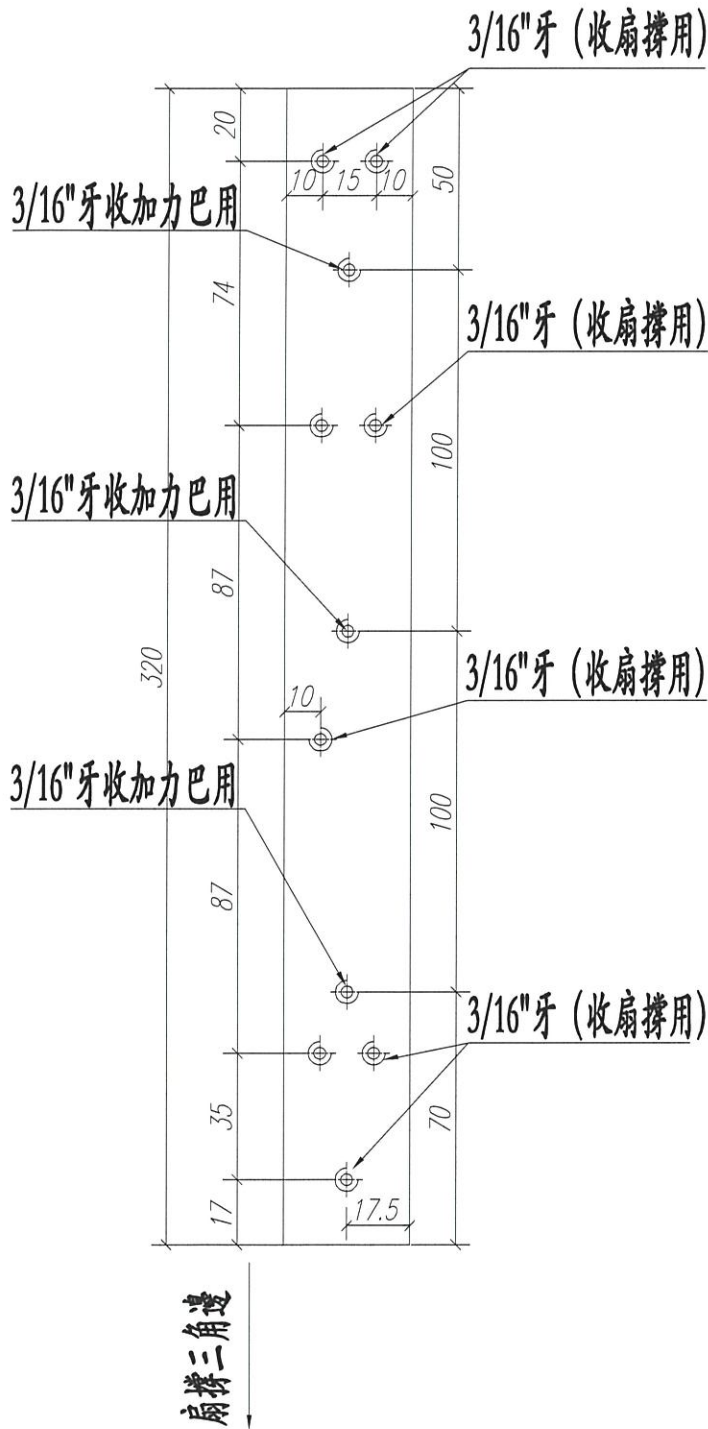

工程號	J852	地盤	亞皆老街	附 件	
名稱	高層佛沙窗加力巴		採用		
材料	35*3MM 不銹鋼巴		地盤		
顏色	#304		工廠		✓

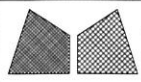

美特鋁質 有限公司
MIDI Aluminium Fabricator Ltd.

類別	配件	物料斗號	14"16"扇撐加力巴(扇上用)(美國撐)	
制圖	Jsaon	2020.06.02	圖號	J852-PW14-1
修改			數量	50+4=54(支)
日期			單件重量(KG)	0.061

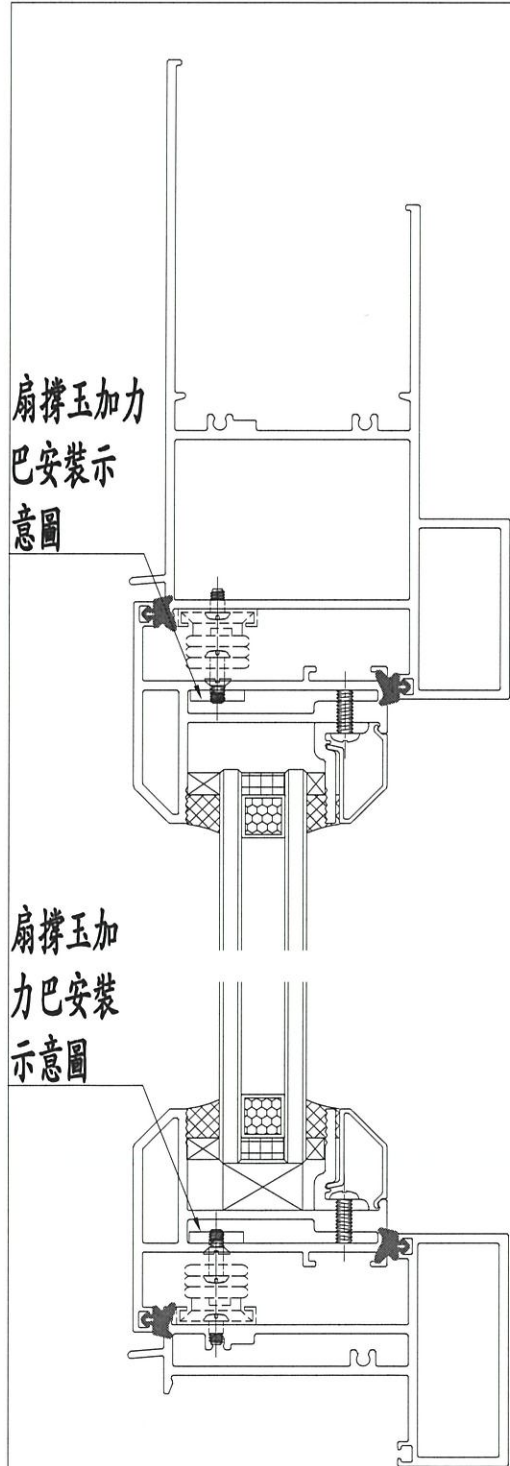
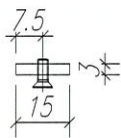
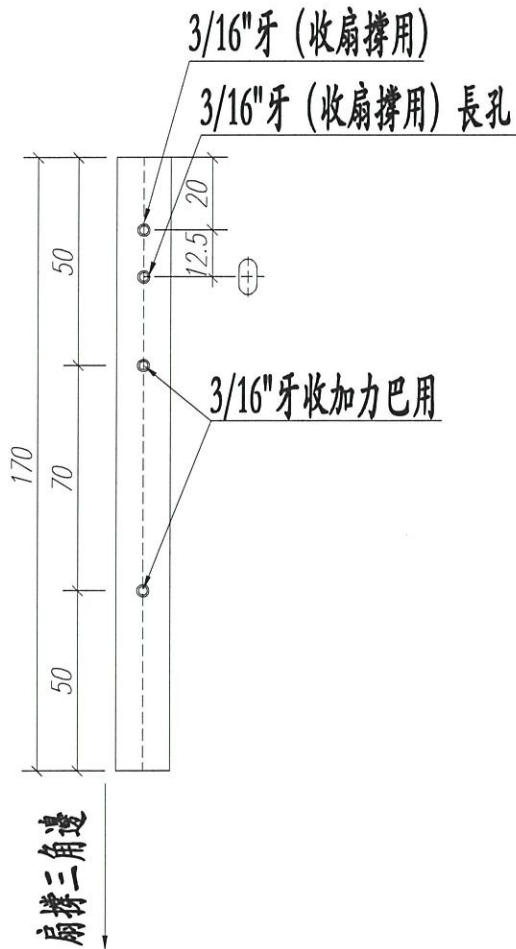

工程號	J852	地盤	亞皆老街
名稱	高層佛沙窗加力巴		探用
材料	15*3MM 不銹鋼巴		地盤
顏色	#304		工廠 ✓

附件

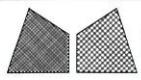

美特鋁質 有限公司
MIDI Aluminium Fabricator Ltd.

類別	配件	物料斗號	14" 扇撐加力巴 (框上用) (美國撐)	
制圖	Jsaon	2020.06.02	圖號	J852-PW14-2
修改			數量	46+2=48 (支)
日期			單件重量(KG)	0.128

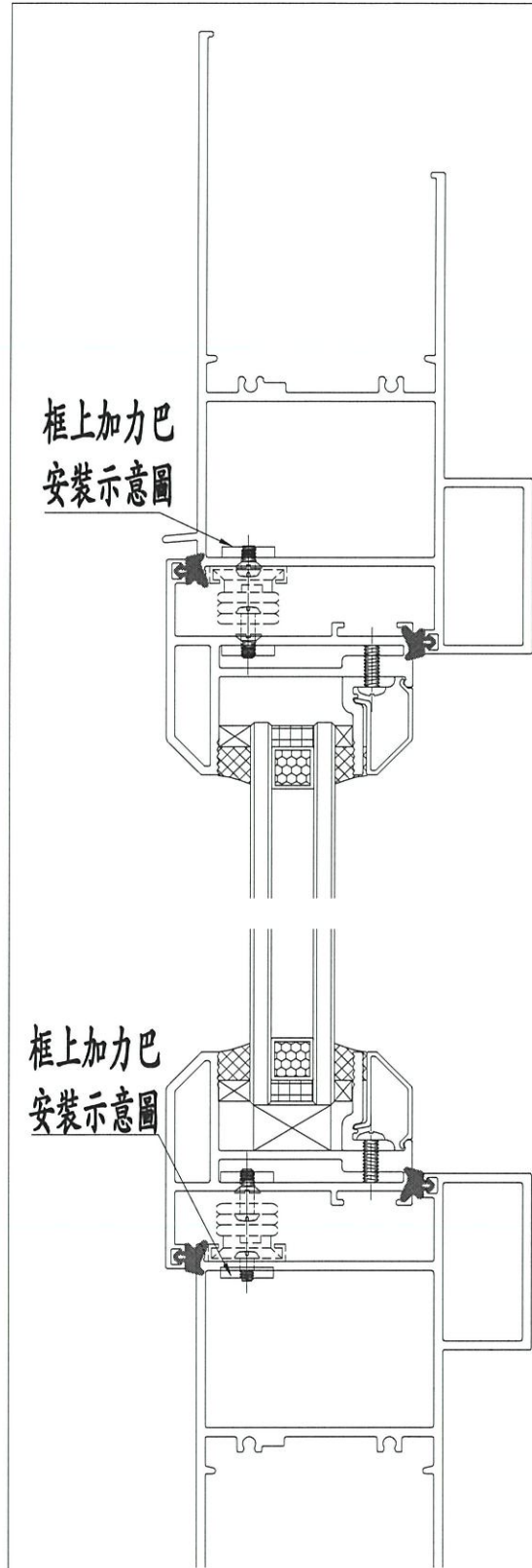
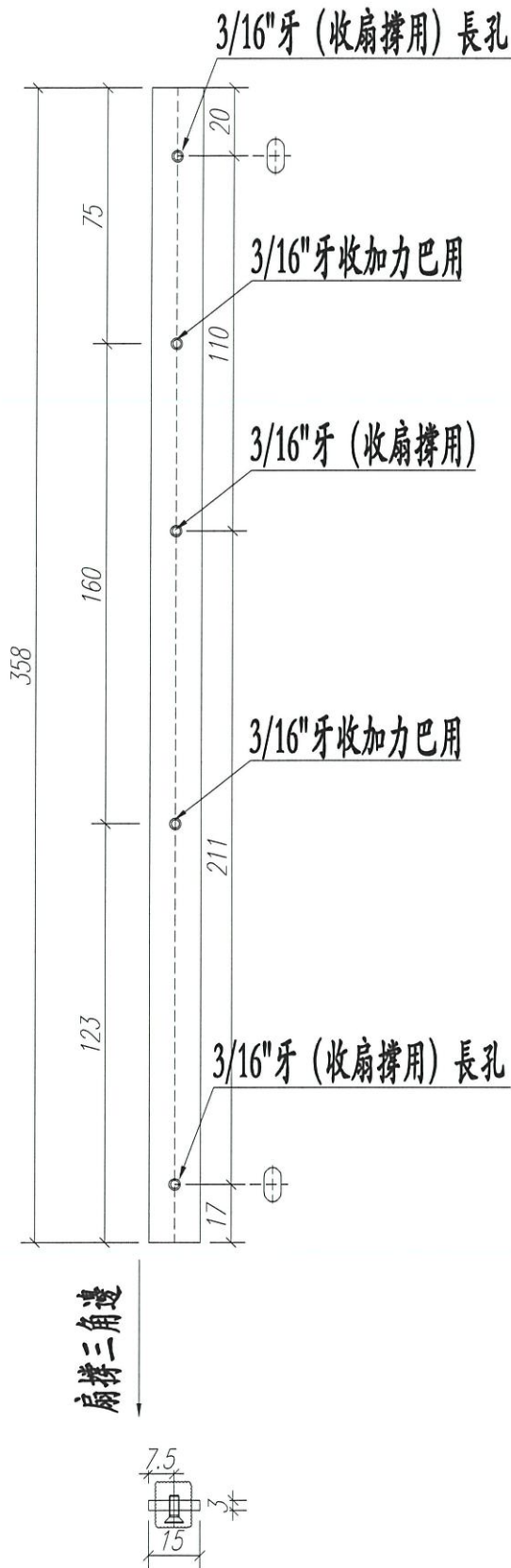

工程號	J852	地盤	亞皆老街	附 件	
名稱	高層佛沙窗加力巴		採 用		
材料	15*3MM 不銹鋼巴		地盤		
顏色	#304		工廠		✓

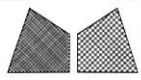

美特鋁質 有限公司
MIDI Aluminium Fabricator Ltd.

類別	配件	物料編號	16" 扇撐加力巴 (框上用) (美國撐)	
制圖	Jsaon	2020.06.02	圖號	J852-PW16-2
修改			數量	6 (支)
日期			單件重量 (KG)	0.146

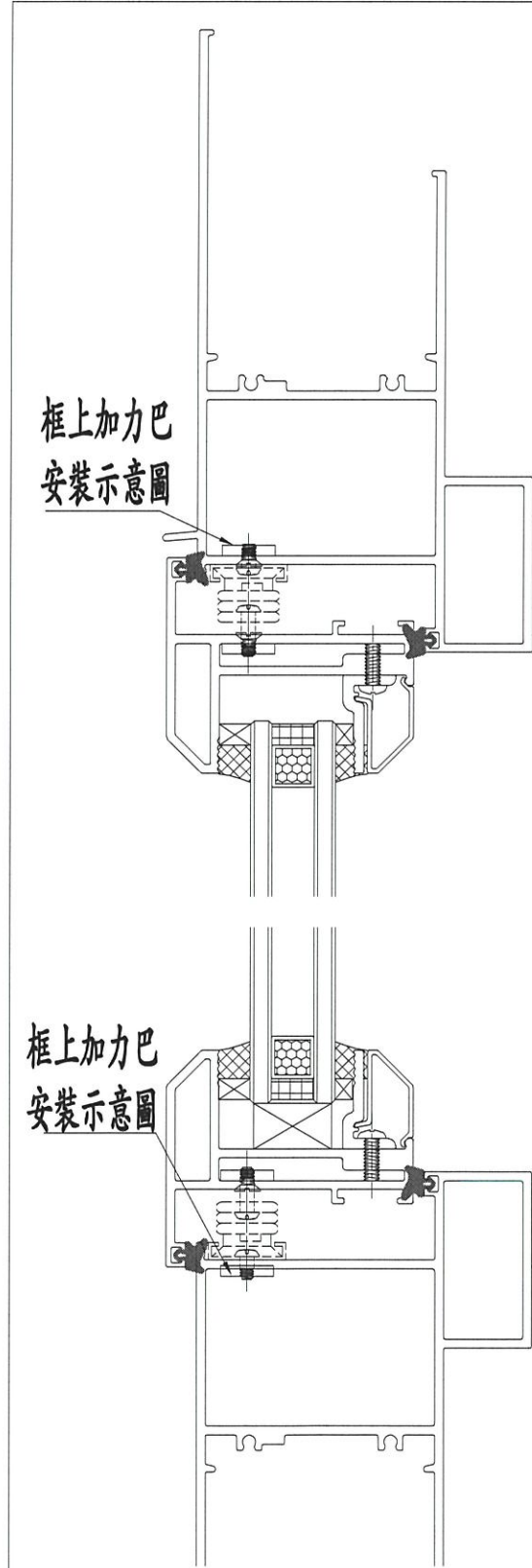
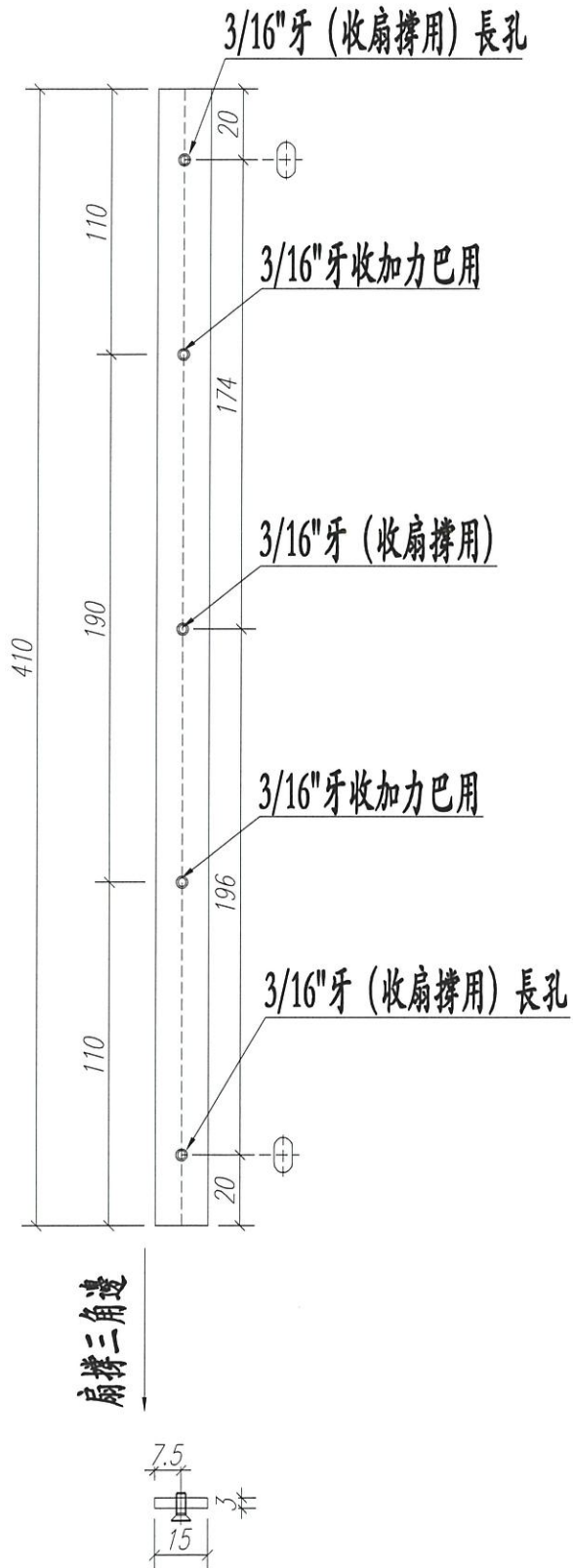

工程號	J852	地盤	亞皆老街	附 件	
名稱	高層佛沙窗加力巴		採用		
材料	15*3MM 不銹鋼巴		地盤		
顏色	#304		工廠		✓

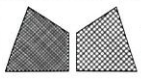

美特鋁質 有限公司
MIDI Aluminium Fabricator Ltd.

類別	配件	物料斗號	24" 扇撐加力巴 (扇上用) (美國標)	
制圖	Jsaon	2020.06.02	圖號	J852-PW24-1
修改			數量	30+4=34 (支)
日期			單件重量(KG)	0.118

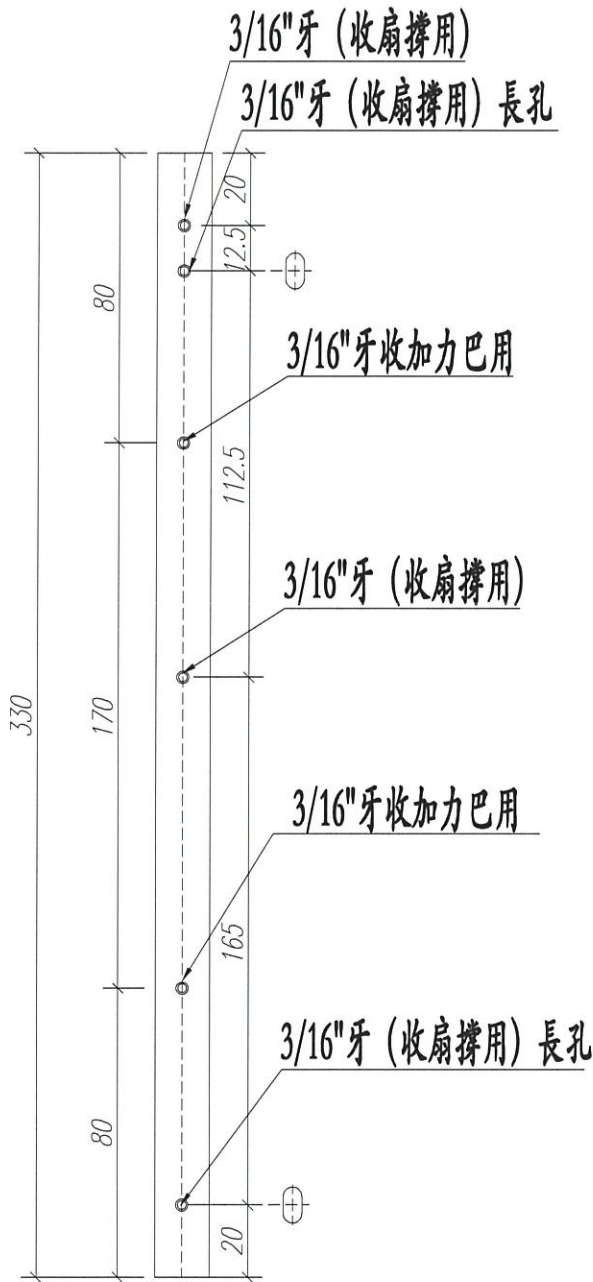

扇撐三角邊

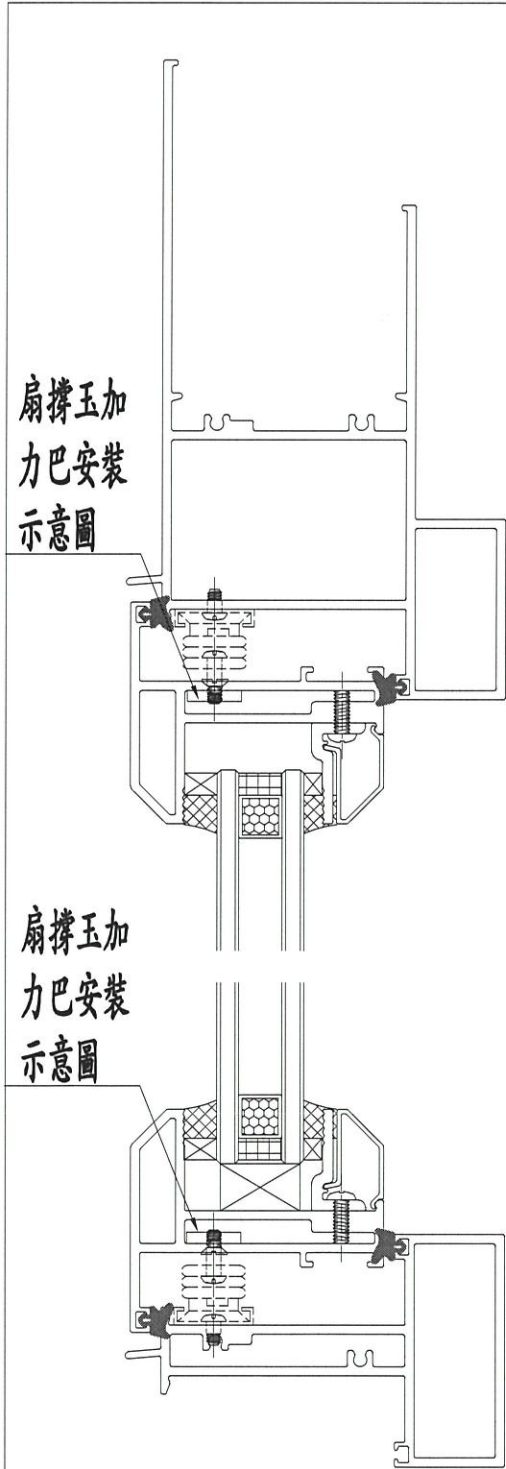
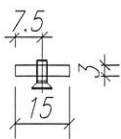

工程號	J852	地盤	亞皆老街
名稱	高層佛沙窗加力巴		探 用
材料	15*3MM 不銹鋼巴		地盤
顏色	#304		工廠 ✓

附 件

類別	配件	物料編號	24" 扇撐加力巴 (框上用) (美國撐)	
制圖	Jsaon	2020.06.02	圖號	J852-PW24-1A
修改			數量	30+4=34 (支)
日期			單件重量(KG)	0.219

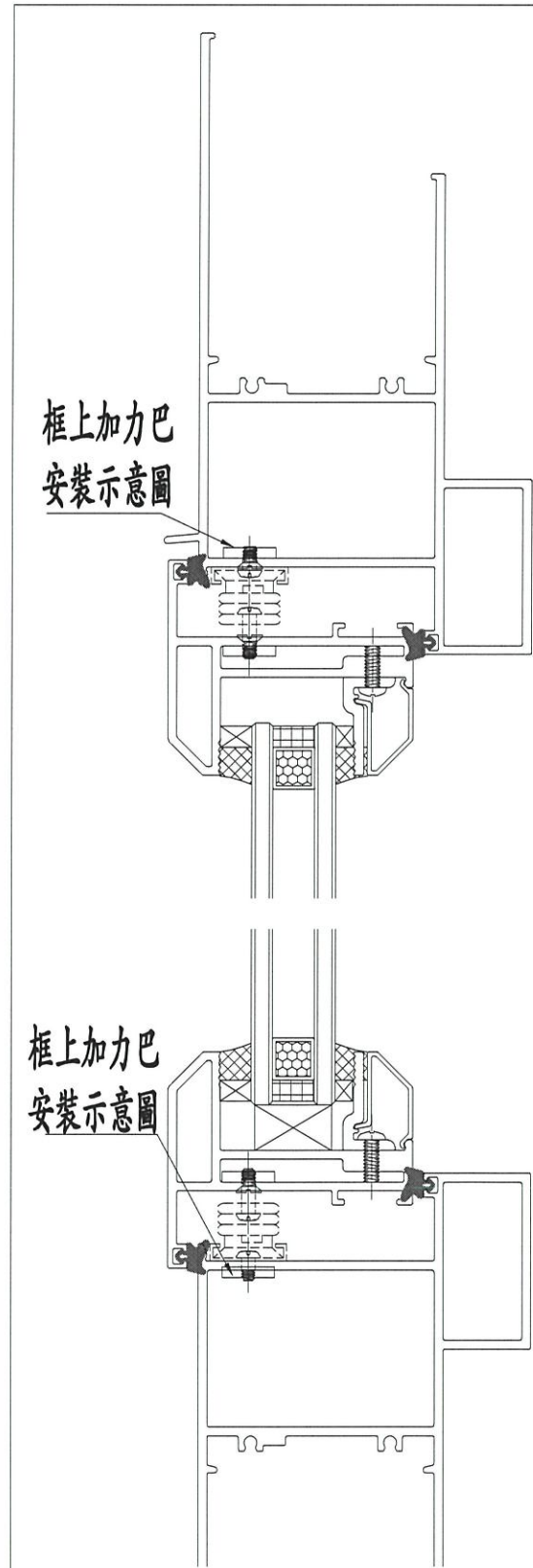
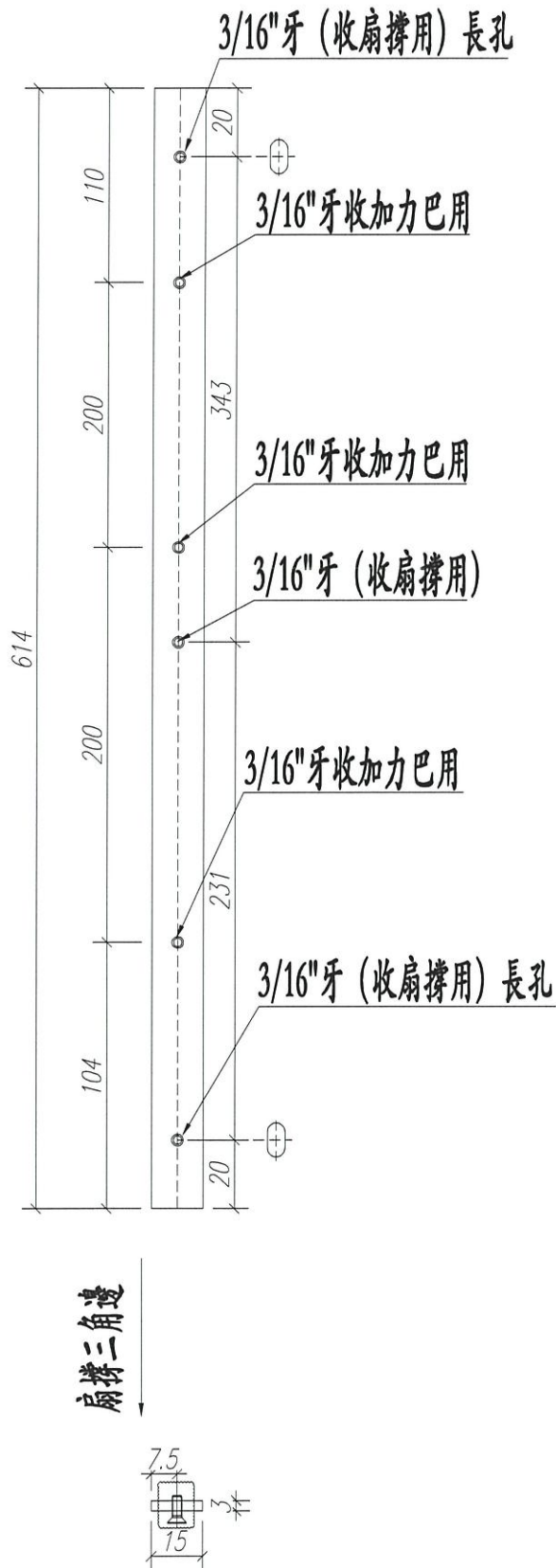

工程號	J852	地盤	亞皆老街	附 件	
名稱	高層佛沙窗加力巴	採用			
材料	15*3MM 不銹鋼巴	地盤			
顏色	#304	工廠	✓		