

工程指示 / 要求簡箋(E.I.)

工程指示編號：EI / 2715 / 20

修改版次：C

工程編號：J - 852

工程名稱：亞皆老街中電

工程項目：平台 百葉 (10 隻)(電制房)

收件人：生統

發件人：Ant Yeung

日期：25/11/2020

要求提供 / 確認 事項：

- |                                    |                                     |                               |
|------------------------------------|-------------------------------------|-------------------------------|
| <input type="checkbox"/> 初步鋁料 B.M. | <input type="checkbox"/> 加工拆圖，然後生產  | <input type="checkbox"/> 尺寸表  |
| <input type="checkbox"/> 正式鋁料 B.M. | <input type="checkbox"/> 技術上資料 / 指示 | <input type="checkbox"/> 報價   |
| <input type="checkbox"/> 配件 B.M.   | <input type="checkbox"/> 樣辦或貨品說明書   | <input type="checkbox"/> 分判合約 |
| <input type="checkbox"/> 其他：_____  |                                     |                               |

內容：

**C 版: 補回噴黑位置(只 1 面) M03 料，要噴黑色。TUC40577-3**

**B 版: 拆圖覆核，修改加工圖 J852-LVA-FAB1-05,17**

**A 版: 拆圖覆核，修改加工圖 J852-LVA-FAB1-03, J852-LVA-UN2-03**

請按此生產 10 隻百頁 (501a, 501b, 502, 502a, 601a, 601b, 601c, 601d, 602, 602a)，送地盤

謝謝

請在 2020 / 11 / 27 前完成上列要求。

附：2 頁

以上項目為：

- 原合約工程包                       原合約工程加 / 減賬                       新工程報價

原因：-

分發東莞各部門：

- |  |  |   |  |
|--|--|---|--|
| <input type="checkbox"/> 生產技術總監 <input type="checkbox"/> 連附件 | <input type="checkbox"/> 技術部 <input type="checkbox"/> 連附件              | <input type="checkbox"/> 生產部 <input type="checkbox"/> 連附件               | <input type="checkbox"/> 機械設計部 <input type="checkbox"/> 連附件    |
| <input type="checkbox"/> 採購部 <input type="checkbox"/> 連附件    | <input checked="" type="checkbox"/> 生產統籌部 <input type="checkbox"/> 連附件 | <input checked="" type="checkbox"/> 小羅 & 清 <input type="checkbox"/> 連附件 |  |
| <input type="checkbox"/> 質檢部 <input type="checkbox"/> 連附件    | <input type="checkbox"/> 會計部 <input type="checkbox"/> 連附件              | <input type="checkbox"/> 報關組 <input type="checkbox"/> 連附件               | <input type="checkbox"/> 其他 _____ <input type="checkbox"/> 連附件 |

分發其他分判：

- 水洪  連附件

分發香港各部門：

- |   |  |   |  |
|---|--|---|--|
| <input type="checkbox"/> 行政部 <input type="checkbox"/> 連附件 | <input type="checkbox"/> 會計部 <input type="checkbox"/> 連附件  | <input type="checkbox"/> 統籌部 <input type="checkbox"/> 連附件 | <input type="checkbox"/> 工程部地盤科文 <input type="checkbox"/> 連附件  |
| <input type="checkbox"/> 採購部 <input type="checkbox"/> 連附件 | <input type="checkbox"/> QS 部 <input type="checkbox"/> 連附件 | <input type="checkbox"/> 維修部 <input type="checkbox"/> 連附件 | <input type="checkbox"/> 其他 _____ <input type="checkbox"/> 連附件 |

傳遞編號：

HK 2703 / 20

發件人簽署：

項目經理簽署：



美特鋁質有限公司  
MIDI Aluminium Fabricator Ltd.

配 2715  
462703

工程號 J852 地盤 亞皆老街

序號	物料編號	數量	使用位置	樓層
01	502-M03	1	AL-502	LG2
02	502a-M03	1	AL-502a	LG2
03	602-M03	1	AL-602	LG3
04	602a-M03	1	AL-602a	LG3

送工地

組裝圖

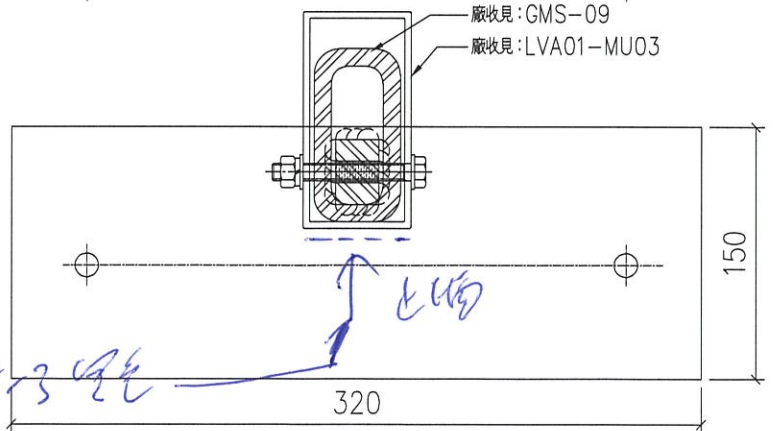
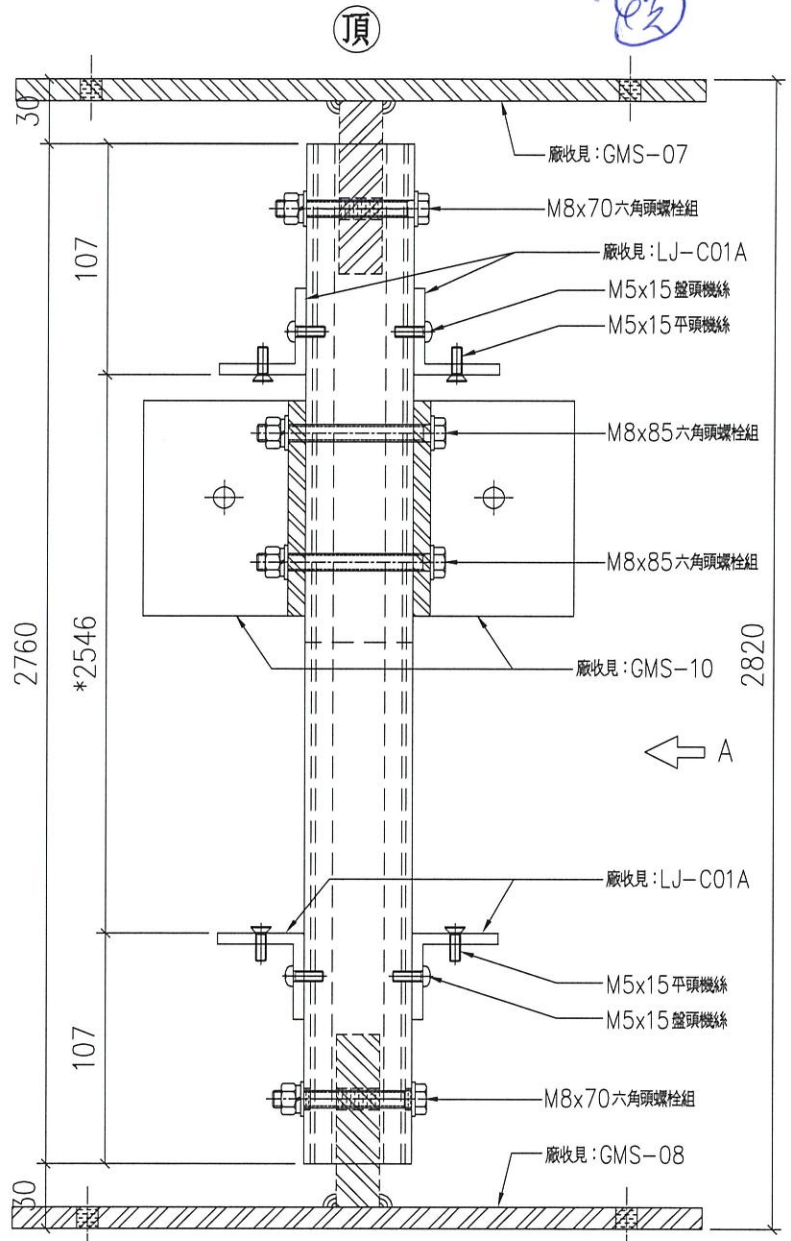
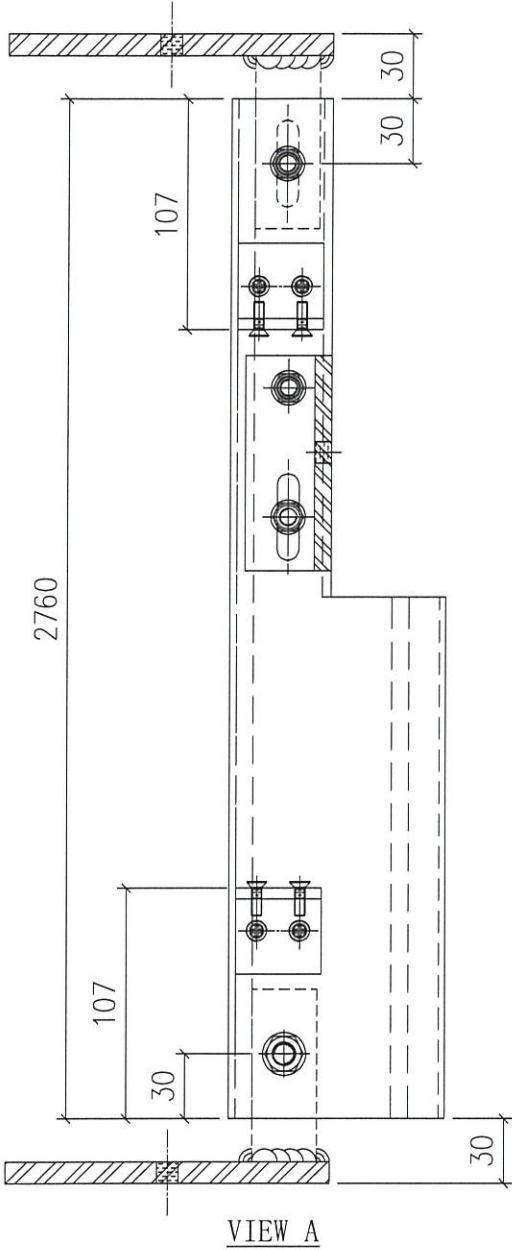

名稱	組裝圖	制圖	LHR	2020.11.18	修改	-		
材料	-	復核	-	-	日期	-		
顏色	UCT806812XL-3	批準			圖號	J852-LVA-UN2-03		

# 派位圖

502-UN03

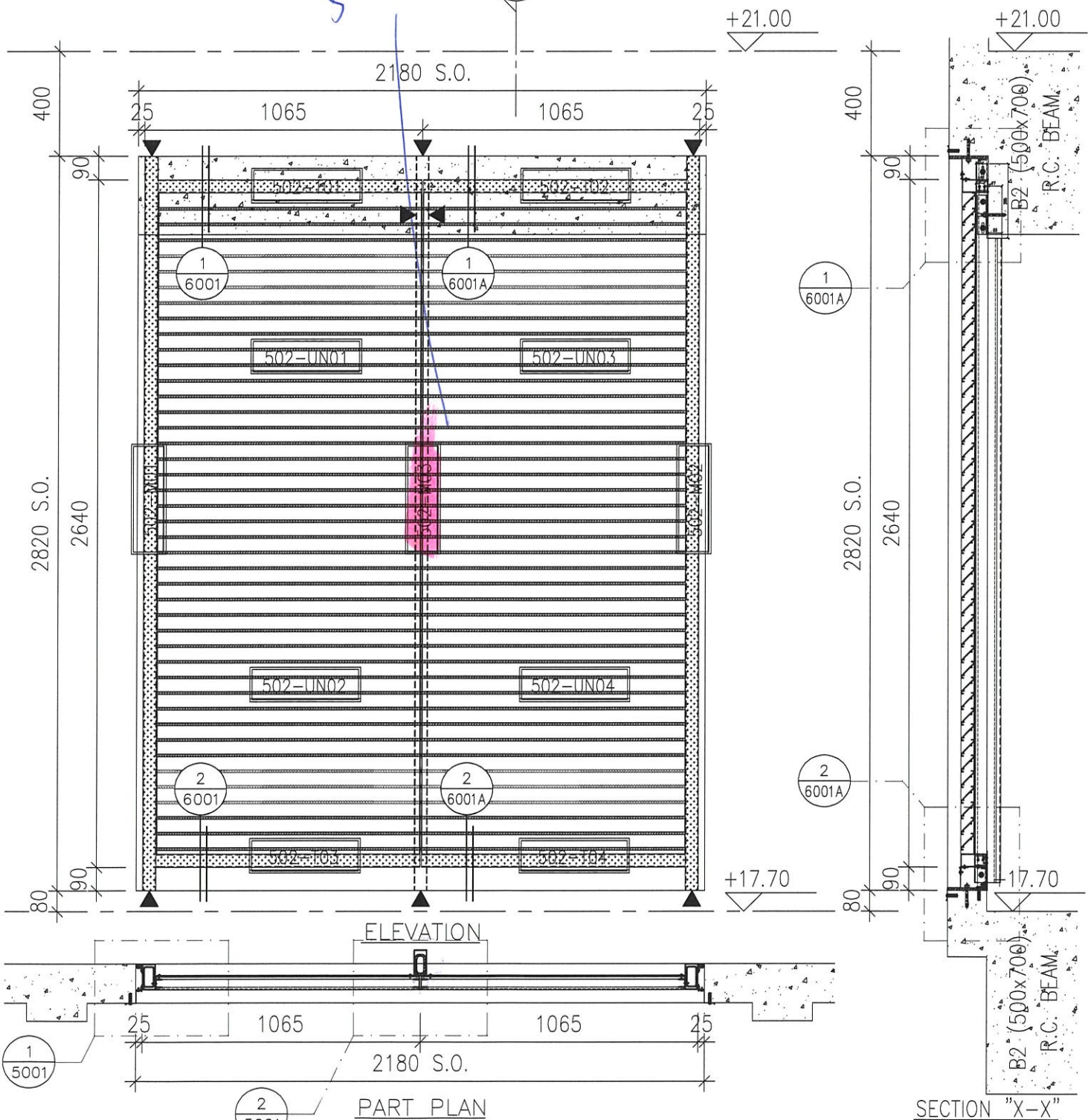

ELEVATION

PART PLAN

SECTION "X-X"

AL-502

LG2/F

EMERGENCY GENSET ROOM

1

WEATHERPROOF LOUVER (60% FREE AREA)

# 派位圖

4.2a M03

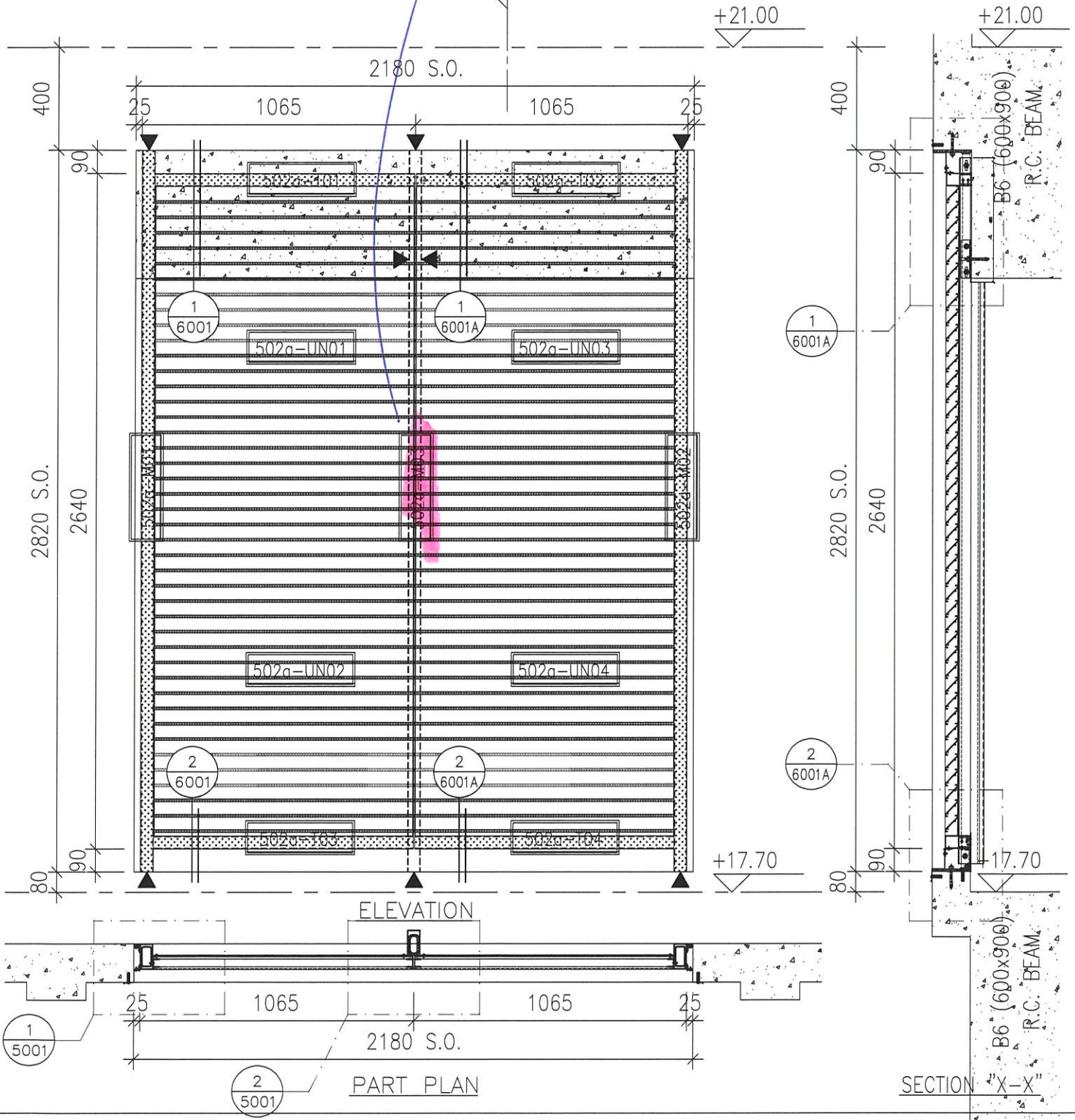

ELEVATION

PART PLAN

SECTION "X-X"

AL-502a

LG2/F

EMERGENCY GENSET ROOM

1

WEATHERPROOF LOUVER (60% FREE AREA)

# 派位圖

602-M03

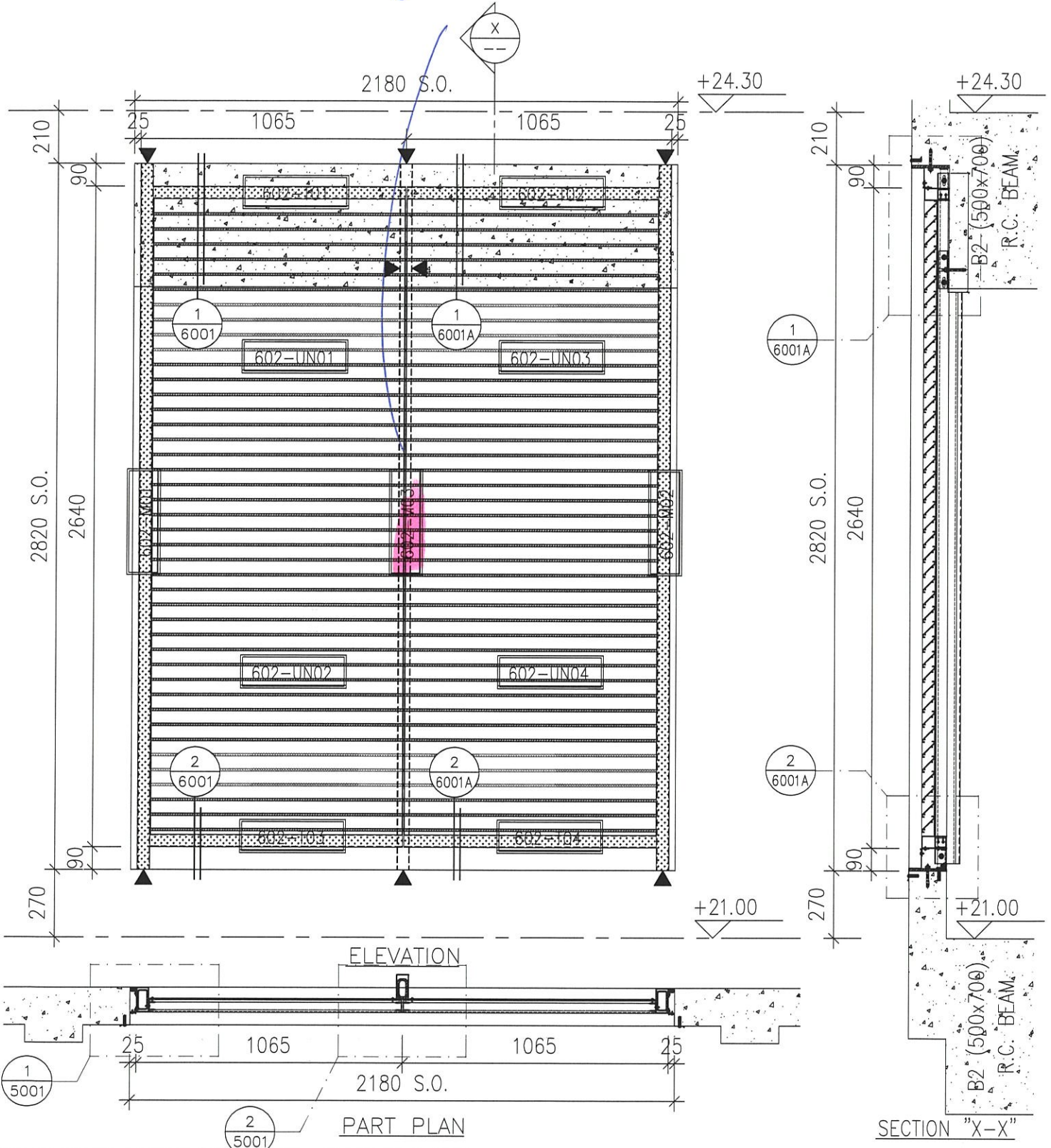

AL-602

LG3/F

UPPER PART OF EMERGENCY GENSET ROOM

1

WEATHERPROOF LOUVER (60% FREE AREA)

# 派位圖

*602a = M03*

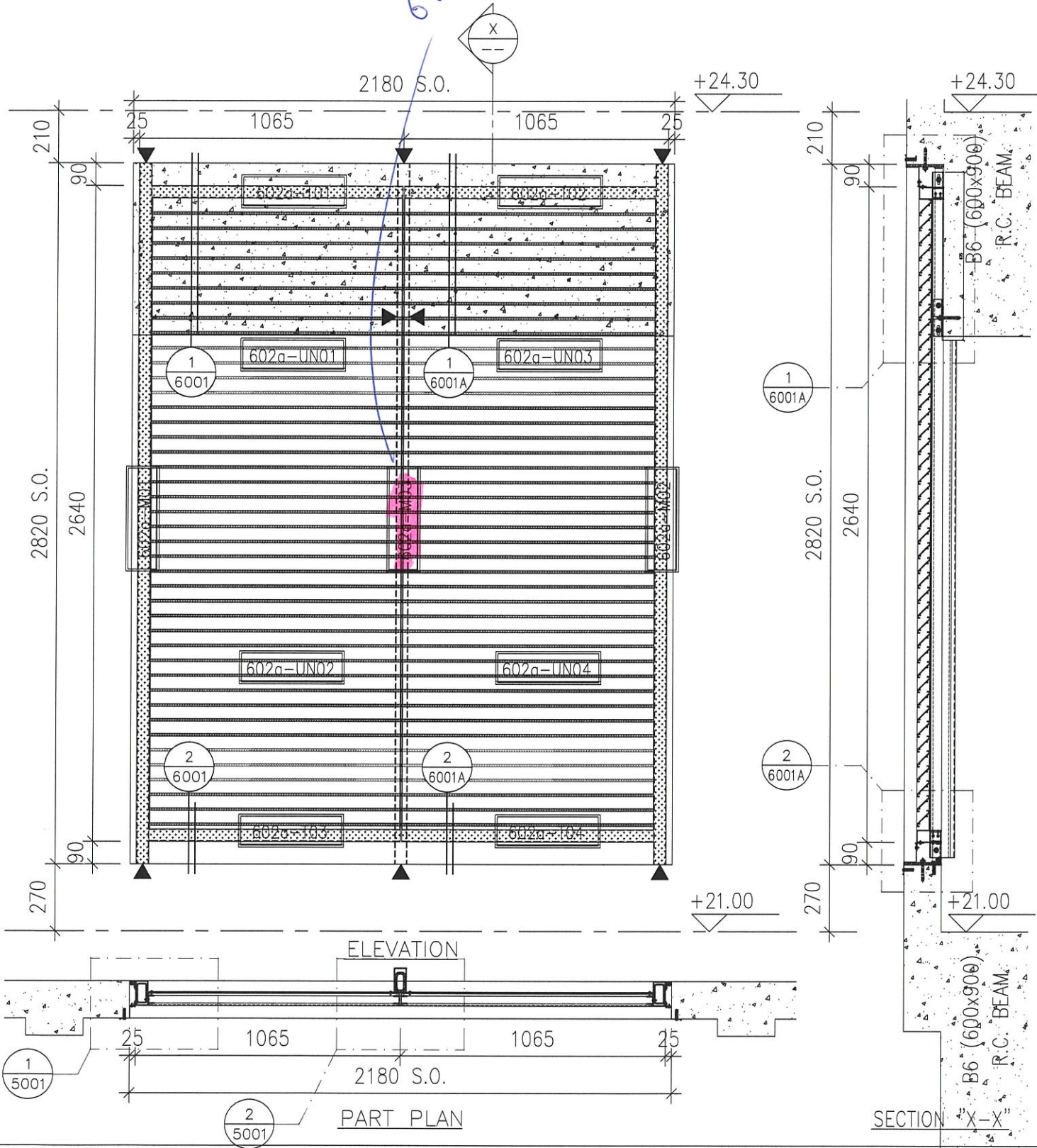

AL-602a  
 LG3/F  
 UPPER PART OF EMERGENCY GENSET ROOM  
 1  
 WEATHERPROOF LOUVER (60% FREE AREA)