

工程指示 / 要求簡箋(E.I.)

工程指示編號：EI / 2710 / 20

修改版次：A

工程編號：J - 852

工程名稱：亞皆老街中電

工程項目：試水箱 地盤用配件 BM

收件人：林哥 / 基 / 生統

發件人：Ant Yeung

日期：19/11/2020

要求提供 / 確認 事項：

- | | | |
|------------------------------------|-------------------------------------|-------------------------------|
| <input type="checkbox"/> 初步鋁料 B.M. | <input type="checkbox"/> 加工拆圖，然後生產 | <input type="checkbox"/> 尺寸表 |
| <input type="checkbox"/> 正式鋁料 B.M. | <input type="checkbox"/> 技術上資料 / 指示 | <input type="checkbox"/> 報價 |
| <input type="checkbox"/> 配件 B.M. | <input type="checkbox"/> 樣辦或貨品說明書 | <input type="checkbox"/> 分判合約 |
| <input type="checkbox"/> 其他：_____ | | |

內容：

A 版：新增防水膠皮壓巴加工圖 (井引提供加工圖, 另修改數量, 由廠出貨)

請按 BM 訂購配件送試水場安裝用

由廠出拉手及鋁角

預計試水場進場日期為 11 月尾

請在 2020 / 12 / 05 前完成上列要求。

附：2 頁 BM + 1 加工圖

以上項目為：

- 原合約工程包 原合約工程加 / 減賬 新工程報價

原因：-

分發東莞各部門：

- | | | | |
|--|---|--|---|
| <input type="checkbox"/> 生產技術總監 <input type="checkbox"/> 連附件 | <input type="checkbox"/> 技術部 <input type="checkbox"/> 連附件 | <input type="checkbox"/> 生產部 <input type="checkbox"/> 連附件 | <input type="checkbox"/> 機械設計部 <input type="checkbox"/> 連附件 |
| <input type="checkbox"/> 採購部 <input type="checkbox"/> 連附件 | <input checked="" type="checkbox"/> 生產統籌部 <input checked="" type="checkbox"/> 連附件 | <input type="checkbox"/> 小羅 & 清 <input type="checkbox"/> 連附件 | |
| <input type="checkbox"/> 質檢部 <input type="checkbox"/> 連附件 | <input type="checkbox"/> 會計部 <input type="checkbox"/> 連附件 | <input type="checkbox"/> 報關組 <input type="checkbox"/> 連附件 | <input checked="" type="checkbox"/> 其他 <u>楊榮輝</u> <input checked="" type="checkbox"/> 連附件 |

分發其他分判：

- 水洪 連附件

分發香港各部門：

- | | | | | |
|---|--|---|---|-----------|
| <input type="checkbox"/> 行政部 <input type="checkbox"/> 連附件 | <input type="checkbox"/> 會計部 <input type="checkbox"/> 連附件 | <input checked="" type="checkbox"/> 統籌部 <input checked="" type="checkbox"/> 連附件 | <input checked="" type="checkbox"/> 工程部地盤科文 <input checked="" type="checkbox"/> 連附件 | <u>寶誠</u> |
| <input type="checkbox"/> 採購部 <input type="checkbox"/> 連附件 | <input type="checkbox"/> QS 部 <input type="checkbox"/> 連附件 | <input type="checkbox"/> 維修部 <input type="checkbox"/> 連附件 | <input type="checkbox"/> 其他 _____ <input type="checkbox"/> 連附件 | |

傳遞編號：

HK 2645 / 20

發件人簽署：Ant Yeung

項目經理簽署：林哥



美特鋁質有限公司
MIDI Aluminium Fabricator Ltd.

序号	物料編號	L (mm)	M	W (mm)	EQ (mm)	數量	位置	樓層
01	ALB-01	3610	13	270	50	8	工地壓膠皮用	測試
02	ALB-02	2100	7	280	70	2	工地壓膠皮用	測試

工程號	J852	地盤	幕牆測試
-----	------	----	------

送工地

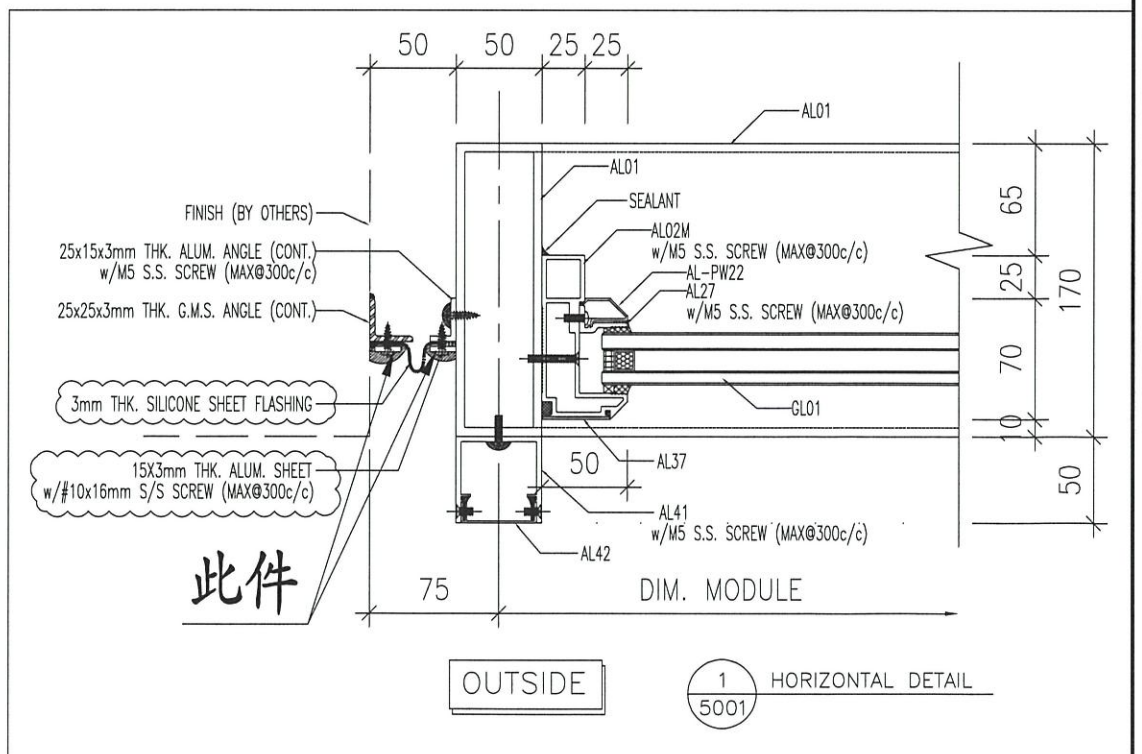
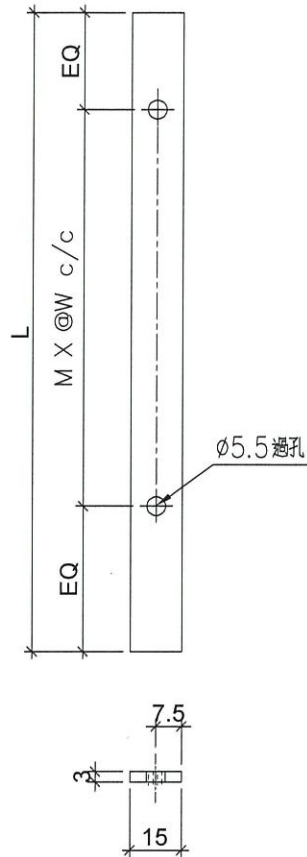

此件

名稱	鋁巴加工圖	制圖	LHR	2020.11.19	修改	-	
材料	15*3mm厚鋁巴(用廢料)	復核	-	-	日期	-	
顏色	MILL	批準			圖號	J852-PT-LJ-C21A	



美特鋁質有限公司
MIDI Aluminium Fabricator Ltd.

工程號: 1852	計算:	CIM	日期:	2020.08.12	送呈:	胡哥
地盤名稱: 亞皆老街	核對:	wsh	日期:	2020.08.15	副本:	
項目類別: 試水幕牆	批准:		日期:		此BM依據施工圖來計算	

BM編號: A/C Code:

序號	修改標示	配件圖號	物料編號	配件名稱	顏色	實用	後備	總數	單位	備注
1				M5x10圓頭機絲	SS-316	84	16	100	粒	用于鋁背板
2				M5x15圓頭機絲	SS-316	200	20	220	粒	用于X85760/X85769/X85827 /X85826/X85850安裝
3				φ10mm膠蓋	近鋁料噴塗色	200	20	220	粒	用于X85760/X85769/X85827 /X85826/X85850安裝
4				M5x15平頭機絲	SS-316	84	16	100	粒	用于橫企鋁碼安裝
5				牙長: 36mm M10*130mm長六角頭螺栓	SS-316	13	2	15	套	配1螺母2平介1彈介, 用于X85829鋁碼安裝
6				牙長: 26mm M16*70mm長六角頭螺栓	SS-316	13	2	15	套	配1螺母1平介1彈介, 用于X85829鋁碼安裝
7				牙長: 36mm M12*110mm長六角頭螺栓	SS-316	9	1	10	套	配1螺母2平介1彈介, 用于節點 6003、鐵碼安裝
10			"HLLT"X-U P8 NAIL	喜得利X-U P8自攻釘	A4-70	370	30	400	粒	用于四周收口鋁板安裝
14				道康寧防水膠 Dowasil 791	Bronze	27	3	30	支	300mm/支, 用于玻璃安裝
15				道康寧防水膠 Dowasil 791	Bronze	17	3	20	支	300mm/支, 用于夾企框安裝
16				道康寧防水膠 Dowasil 791	Bronze	17	3	20	支	300mm/支, 用于鋁背板及周邊收口位置
18				道康寧防水膠 Dowasil 791	Bronze	7	1	8	支	300mm/支, 用于主橫碰主企通
22				φ16mm海棉棒	白色	20	0	20	米	用于鋁板收口位
23				φ14mm海棉棒	白色	20	0	20	米	用于梗牆位玻璃安裝
24				Santoprene 65±5 6x5mm玻璃膠塞, L=30mm		32	4	36	個	用于生窗(3/側) 兩側內位
25				Santoprene 65±5 6x5mm玻璃膠塞, L=30mm		44	4	48	個	用于梗窗玻璃兩側外位
26				Santoprene 65±5 8x9mm玻璃膠塞, L=30mm		32	4	36	個	用于生窗(3/側) 兩側外位

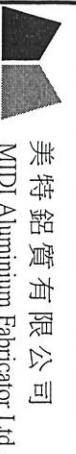

美特鋁質有限公司
MTDI Aluminium Fabricator Ltd.

工程號: J852
地盤名稱: 亞皆老街

計算:
核對:

CIM
wsh

日期:
日期:

2020.08.12
2020.08.15

送呈: 胡哥
副本:

此BM依據施工圖來計算

項目類別: 試水幕牆
批准:

BM編號: A/C Code:

序號	修改標示	配件圖號	物料編號	配件名稱	顏色	實用	後備	總數	單位	備注
27			Santoprene 65±5	6x3mm玻璃膠塞, L=30mm		44	4	48	個	用于梗窗玻璃兩側外位
28			EPDN 硬度85±5	10x13(高)墊塊(L=50mm)	黑色	8	2	10	個	用于死牆位玻璃底部
29			EPDN 硬度85±5	28x13(高)墊塊(L=50mm)	黑色	16	4	20	個	用于生窗玉、FD玉、梗窗玻璃底部
30				14mm(闊/膠水)x8mm(高)雙面貼 (400mm闊)防水膠皮	黑色	30	0	30	米	用于死牆位玻璃內側
22				M5.5x25mm 六角頭自鑽	黑/灰	30		30	米	
23				1"膠紙	A4-50	300		300	粒	修防水膠皮
24				馬路膠紙		10		10	卷	
25				白布		1		1	卷	
26				MEK 18升		10		10	磅	
27				5"牛皮膠紙		1		1	筒	
28				LB52焊枝 3.2mm直徑#10X350		1		1	箱	
29				鋁角 25x25x3mm厚	3米長	2		2	包	修防水膠皮
30	由廠送出			鋁扁巴 20mm闊x3mm厚	3米長	12		12	支	
31	由廠送出			防水布 (材質 PVC)	3米長	20		20	米	每卷寬度為1.2米
32	由廠送出			拉手		2		2	套	